ADEVĂRUL
Cotidian independent Arad

20 pagini | MIERCURI, 1 NOIEMBRIE 2006 | 80 bani (8.000 lei)

Anul XVIII, nr. 4970

E-mail: adevaruldearad@informmedia.ro; publicitate.adevarul@informmedia.ro; micapub.adevarul@informmedia.ro

Azi: 160 oferte de locuri de muncă Pag. 19

61 de zile până la aderare

COMENTARIUL ZILEI

Cântarea României, varianta 2006

COSMIN MIHUŢA
cosmin.mihuta@informmedia.ro

La 17 ani de la Revoluţie, institutele de sondare a opiniei publice încă îşi bat joc de milioanele de alegători. Parcă sondajele sunt din ce în ce mai „pe faţă", cum se spune, mai sfidătoare la adresa românilor, tot mai lipsite de bunul simţ al deontologiei profesionale.

Ultima mare porcărie, că altfel nu putem să-i spunem, este prezentarea ca un mare succes a unui viitor partid al lui Theodor Stolojan. Conform unui sondaj CURS, dacă Stolojan şi-ar face un partid, să-i zicem Liberal Democratic, ar obţine nu mai puţin de 15 la sută din voturile românilor. Asta în condiţiile în care sondajul fusese realizat înainte ca bietul Stolo să lanseze măcar celebra platformă, care până la urmă s-a dovedit a fi doar un atac furibund la adresa PNL-ului.

Nu e primul sondaj de râsul lumii realizat în România. De altfel, de vreo doi ani (ca şi pe vremea PSD-ului), avem parte doar de sondaje fericite pentru Putere. Nu pentru toată Puterea, să nu înţelegeţi greşit. Doar pentru Băsescu şi gaşca antiliberală sau pentru democraţii de suflet ai matelotului. Cine poate crede că Mona Muscă, după ce a minţit 16 ani de zile întreaga Românie, după ce s-a dat mare luptătoare împotriva comunismului, ca să descoperim că a colaborat cu Securitatea, rămâne ca o stâncă în sondajele de opinie, iar credibilitatea sa este nealterată. Sau că un Theodor Stolojan, care a plecat la plimbare în plină luptă electorală, riscând viitorul Alianţei şi oferind şansa PSD-ului de a mai fura patru ani, poate să fie unul dintre cei mai de încredere români. Sau că pediştii au de trei ori mai multe procente decât liberalii.

Să fim serioşi cu aceste sondaje, care nu sunt altceva decât un instrument de a gâdila orgoliul Cotroceniului şi căţeluşilor de prin zonă. Au devenit, dacă vreţi, o variantă modernă a celebrei „Cântarea României" de pe vremuri. Acum nu se mai cântă, nici nu se mai spun poezii. Doar se sondează.

Ne cam lăudăm cu băutura

Deşi ne place să spunem că suntem campioni la băutură, iată că statisticile Organizaţiei Mondiale a Sănătăţii arată că ţara noastră se găseşte în coada clasamentului european privind consumul de alcool pe cap de locuitor.

Grafica: Adevărul, sursa: OMS

Aleşii au pariat pe calul alb

■ Consiliul din Vladimirescu a fost contra primarului PSD, care a cerut demiterea unui fost coleg.

LUCIAN ŞERBAN
lucian.serban@informmedia.ro

Vladimirescu - Ioan Crişan, primarul social democrat din Vladimirescu, a înaintat, ieri, Consiliului Local, un proiect de hotărâre privind încetarea de drept a calităţii de consilier pentru un fost pesedist, acum membru al Partidului Pensionarilor. Este vorba despre Ion Calalb, (n.r. tatăl directorului SRI Arad). Decizia sa a fost motivată de solicitarea PSD, partid ce a pornit o campanie împotriva foştilor săi membri care au părăsit formaţiunea după apariţia noilor reglementări ce interzic migraţia politică în rândul aleşilor locali. Dezbaterile, care au urmat citirii proiectului, au fost furtunoase, fostul primar, Ioan Pantoş (PD), părăsind nervos sala de şedinţe. În favoarea lui Calalb s-au exprimat mai mulţi consilieri, care au invocat o serie de argumente de ordin legal, principalul fiind că noua declaraţie de apartenenţă politică a fost făcută în termenul stabilit de lege, în timp ce alţii au propus să se aştepte decizia prefectului, sesizat şi el de PSD. După ce, în prealabil a fost respinsă de comisia juridică, şi nu a fost avizată de secretarul comunei, propunerea primarului a căzut la votul secret. Din cei 17 consilieri prezenţi, au votat numai 13, şase în favoarea proiectului (din necesarul de nouă), patru împotrivă, iar două voturi au fost nule. După şedinţă, Crişan a declarat că va ataca în contencios decizia aleşilor locali.

Indecizie. În 2008, se împlinesc 90 de ani de la Marea Unire de la 1 decembrie 1918. La modul cum se mişcă actualii consilieri, Monumentul Marii Uniri nu va fi ridicat nici la centenar./**p.10** (Foto: Şt. Matyaş)

Astăzi e Ziua morţilor

De Ziua morţilor, administratorul Iosif Focs ne-a prezentat cu amabilitatea ce-l caracterizează, ceea ce se întâmplă astăzi în cimitirele arădene/ **p. 10**

Şi în cimitirul Pomenirea se curăţă mormintele (Foto: V.S.)

Intrare mai ieftină la UTA

Conducătorii clubului UTA au anunţat că cel târziu mâine vor comunica noile preţuri la bilete şi abonamente, pentru returul campionatului. Se aşteaptă o ajustare a preţurilor cu aproximativ 50 la sută faţă de cele din turul campionatului şi nu vor mai exista gratuităţi pentru pensionari. / **p. 11**

ADEVĂRUL
Cotidian independent Arad
te răsplăteşte cu un Aveo!

Pagina 13

Mâine, maşina va fi la Sebiş

Viitorii noştri cititori. Pentru că „bobocii" de clasa I vor fi cei mai tineri cititori ai noştri, ne-am propus să îi cunoaştem şi să vi-i prezentăm. Astăzi - elevii din clasa I A, de la Şcoala Generală nr. 5 Arad. /**p. 8**

(Foto: M. Szego)

„Adevărul" vă ascultă

■ La telefonul 280.944, între orele 9,00-12,00, redactorul nostru vă stă la dispoziție.

Arad (C.P.) - Ladislau Meheș, din Arad: „Aș dori să știu dacă cei care au încălzire pe lemne primesc un ajutor din partea primăriei". Contactată telefonic, Adriana Memete, consilier în cadrul serviciului de prestații sociale din Primăria Arad a declarat: „Pot primi subvenții doar persoanele care beneficiază de un ajutor social. Aceasta doar în cazul în care au fost depuse și bineînțeles aprobate actele pentru acest ajutor".

● R.M., din Pâncota: „Sunt nemulțumit de faptul că becurile de la iluminatul public din Pâncota se aprind doar de la ora 19 și se întunecă de la ora 18. Doresc ca cineva să ia măsuri în privința acestei probleme". Contactat telefonic, Monel Pâncotan, viceprimarul din Pâncota, a declarat: „Am vorbit cu cei de la Renel și mi-au promis că vor schimba ora de funcționare a iluminatului public de la 19 la 18. Însă, dimineața becurile se vor stinge la ora 5 pentru a scădea costurile".

MEDITAȚIA ZILEI

● „Iadul înseamnă un bucătar englez, un inginer francez, un polițist german, un amant elvețian și totul organizat de italieni." (John Eliott)

Calendar

Miercuri, 1 noiembrie

Astăzi, Soarele răsare la ora 06 și 52 de minute și apune la ora 17 și 05 minute. Au trecut 304 zile din acest an. Au mai rămas 61 de zile până în 2007. Praznicul zilei: Biserica ortodoxă: Sf. Doctori fără arginți Cosma și Damian; Biserica greco-catolică: Sf. Cosma și Damian, doctori fără arginți; Biserica catolică: Toți Sfinții.

A sosit barza!

Lajtar Brezan Antonia, Bodor David-Laszlo, Warga Francesca, Brad Andrei Patrick, Luț Dragoș-Adrian, Mitruțiu Lorena-Maria.

Au plecat dintre noi!

Riviș Floare (1931), Terchet Teodor (1953), Bălteanu Vasile (1927), Suciu Georgeta (1956), Gherman Saludi Ladislau (1930), Rațiu Nicolae (1940).

Piețe/târguri

Astăzi este zi de piață la Pâncota, Beliu, Buteni, Șiclău, Macea, Vânători, Pecica, Șiria și zi de târg la Beliu și Buteni.

Mâine, joi, este zi de târg săptămânal la Curtici, Sebiș, Cermei, Săvârșin, Secusigiu, Zerind.

Întreruperi de curent

h 8-14: Dieci - parțial.

TELEFOANE UTILE

INFORMAȚII TELEFONICE: 056-931
ROBOT: 958
APEL UNIC DE URGENȚĂ (SALVARE, POLIȚIE; Pompieri): 112
PRIMĂRIA MUNICIPIULUI ARAD: Program de relații cu publicul (camera 5) luni-vineri între orele 8-20. Tel. 284.744; tel. centrală 281.850
SPITALUL CLINIC JUDEȚEAN: 220.000; 220.001; 220.002; 220.003
ADMINISTRAȚIA FINANȚELOR PUBLICE ARAD: Asistență contribuabili - telefon 280.633, 280.733, int. 198 (persoane fizice) și 129 (persoane juridice) int. 166 (relații publice) între orele 8,00-16,00. Informații suplimentare la www.finantearad.ro
S. C. EON GAZ ROMÂNIA - Sucursala Arad - Dispecerat și intervenție telefon 218.928; 256.928; 0357/403.388
DERANJAMENTE CURENT ELECTRIC: 235.991
VERIFICARE METROLOGICĂ ȘI REPARAȚII CONTOARE APĂ: 255.274; 0723-343.976
INFORMAȚII CFR: 231.777
PROTECȚIA CONSUMATORULUI: B-dul Revoluției, nr. 50. Telefon: 257.049
DIRECȚIA DE SĂNĂTATE PUBLICĂ - serviciul de permanență: 254.438
GARDA FINANCIARĂ: B-dul Revoluției nr. 79, telefon: 280.971
INSPECTORATUL TERITORIAL DE MUNCĂ ARAD: Str. Episcopiei nr. 11-13, tel.: 211.762, 211.862, 257.251
AGENȚIA JUDEȚEANĂ PENTRU OCUPAREA FORȚEI DE MUNCĂ: Str. Călugăreni nr. 1A, tel.: 281.998, 214.551
DIRECȚIA PUBLICĂ DE PAZĂ: tel.: 280.557

SĂNĂTATE

FARMACII: Farmacia REMEDIUM Arad, B-dul Revoluției nr. 52-54. Program luni-vineri: 7,30-20,00; sâmbătă 8,00-14,00. Telefon: 233.195. • Farmacia „OMNIA-FARM", Calea Aurel Vlaicu, Bl. Z28, cu program zilnic între orele 8,00-22,00. Telefon: 271.724.

SPITALUL CLINIC JUDEȚEAN are un nou număr de telefon: 220.000; 220.001; 220.002; 220.003.

URGENȚE STOMATOLOGICE: Cabinetul de pe str. Crișan (în spate la Gionelli) are program non-stop. Telefon: 253.794.

POLICLINICA DR. TURCIN: zilnic, orele 8-20. Telefon: 285.510, 250.332. Cabinete: cardiologie, interne, chirurgie, chirurgie plastică, boli infecțioase, ginecologie, ORL, oftalmologie, neuropsihiatrie, ecografie, medicina muncii, fizioterapie, fișe auto/port armă.

Meteo. Vremea va fi în general instabilă. Cerul va fi variabil. Vântul va sufla moderat. **Temp. min.: 0-1° C. Temp. max.: 9-10° C.**

Astăzi, citirea apometrelor

Calea Timișoarei, Gladiolelor, M. Tabacovici, I. P. Pincio, Basarab, Miraj, C. D. Loga, Maria Cunțan, Gutuilor, Titan, Petalelor, Diaconul Coresi, G. Augustin, C. Pavelescu, N. Horga, Bobâlna, Macului, Prislop, Lucernei, Măceșului, Furnicii, A. Lacu, N Dărăban, S. M. Rene, I. G. Mureșan, Posada, Movilei, Piersicilor, Nalbei, Ficusului, T. Mariș, Trifoiului, Mușcatei, Sunătoarei, Constituției, Câmpia Turzii, Coloniștilor, Luminii, S. Borlea, Dogarilor, Spicului, Ogorului, Armoniei, Petuniei, Molidului, Merișor, Viilor, Bagdazar, Colțișor, Pinului, Ștefan cel Mare, Caransebeș, N. Gogol, Pandurilor, Măgheran, Zimbrului, Guttenbrunn, Crângului, Arinului, Lugojului, Cibinului, Popa Șapcă, Castanilor, Ana Ipătescu, Livezilor, Agricultorilor, Munteniei, Timișului, Arieșului, Olteniei, Albinelor.

HOROSCOP

Berbec (21.03-20.04). Aveți parte de o zi liniștită în toate domeniile.
Taur (21.04.-20.05). Dacă aveți planificată o călătorie, fie că e de afaceri sau personală, vă sfătuim să nu vă răzgândiți.
Gemeni (21.05-20.06). Sunteți foarte dornici să faceți unele modificări în viața dvs.
Rac (21.06.-22.07). Munciți mult și oboseala și stresul par că v-au cuprins peste măsură.
Leu (23.07-22.08). Parcă plutiți. Ceva s-a schimbat în viața dvs. sentimentală, în bine, și parcă trăiți pe altă planetă.
Fecioară (23.08-22.09). Sună ciudat, dar când sunteți în posesia banilor nu știți ce să faceți cu ei.
Balanță (23.09-22.10). Sunteți atrași de calitatea lucrurilor, indiferent cât vă poate costa.
Scorpion (23.10-21.11). Vă doriți adrenalină în ceea ce privește viața dvs. sentimentală.
Săgetător (22.11-21.12). Nu vă risipiți energia în a vă convinge colaboratorii că punctul dvs. de vedere este cel mai bun.
Capricorn (22.12-19.01). Lucrurile la serviciu merg bine, în schimb în viața personală ceva scârțâie.
Vărsător (20.01-20.02). Vă tentează o schimbare de look, dar nu este o zi prielnică schimbărilor și vă recomandăm să nu vă aruncați cu capul înainte.
Pești (21.02.-20.03.). Nu încercați să puneți în practică ideile dvs., ci mai degrabă faceți ceea ce vă cer șefii.

COMENZI TAXI

● ALFA PLUS	949; 349.349
● TAXI ALFA	945; 22.88.88; 25.25.26; 0723-200.301; 0745-50.60.70
● TAXI ARAD	940; 0722-755.440; 0740-252.101
● STAR	212.222; 0722-361.011; 0745-645.645
● FAVORIT	280.000; 281.111; 0740-083.333; 0724-409.992
● EUROPA	275.555; 0723-677.555; 0744-828.163
● TAXI AZUR	280.705; 280.100; 0722-149.288; 0740-975.568
● MIRCO MILI	230.530; 230.730; 0740-152.828; 0723-062.366
● TAXI VERBIȚĂ	0726-336.969; 0741-200.300; 944

În cinematografele arădene

Dacia (tel. 280.224): Doar tu și eu, al treilea e în plus! (SUA), orele: 11; 13,30; 16; 18,30; 21

Arta (tel. 280.526): Hârtia va fi albastră (România), orele: 15; 17,30; 20

Cur$ul valutar

Valori înregistrate ieri, 31.10.2006

Astăzi

Denumirea Valutei	BNR	BCR		BRD		San Paolo IMI BANK		Banca Românească		Banca Romexterra		Alpha Bank		Casa Schimb LUXOR	
		C	V	C	V	C	V	C	V	C	V	C	V	C	V
Euro	3,52	3,49	3,56	3,47	3,57	3,47	3,56	3,49	3,55	3,49	3,56	3,49	3,56	3,50	3,52
Dolar SUA	2,77	2,73	2,81	2,72	2,81	2,72	2,80	2,74	2,80	2,73	2,82	2,74	2,81	2,76	2,79
Forint	0,0134	0,0130	0,0139	0,0127	0,0139	0,0125	0,0140	-	-	0,0131	0,0137	-	-	0,0130	0,0135

ADEVĂRUL
Cotidian independent Arad
B-dul Revoluției nr. 81, Arad

Publicație auditată de BRAT
Tiraj mediu zilnic vândut: 27 845

Director editor: Mircea Țîșcă Secretariat - 281802, fax - 280655
Șef departament difuzare: **Sorina Ambruș** - 281797
Șef departament marketing: **Eugenia Pantea** - 281797
Marea publicitate - 280904, 280943,
Mica publicitate - 210775
Tiparul executat la: SC Inform Media SRL, Calea Torontalului, DN 6, km 5,7, Timișoara

Redactor șef: Alexandru Seres, Redactor coordonator: Doru Sinaci - 280854, **Secretar general de redacție: Gabriela Groza** - 280854 **Sec. red.:** Monica Ardelean - 280854 **Departamente:** *Eveniment:* **Cosmin Mihuța,** Lucian Șerban, Margareta Szegő - 280003; *Politic:* **Simion Todoca** - 280318; *Economic:* **Doru Sava,** Gerlinde Knap, Adriana Barbu - 281738; *Cultură, Învățământ:* **Vasile Filip,** Vasile Sărăndan - 280318; *Social:* **Tristan Mihuța,** Romulus Dubăt, Diana Duțu, Alin Olteanu - 281855; *Sport:* **Daniel Scridon,** Adrian Hărțău, Leonard Sfâra - 281701; *Foto:* **Ștefan Matyaș,** - 281701; *Tehnoredactare:* Ghizela Șerban, Ramona Vidulescu

PE SCURT

● **Arestat.** Lucrătorii Postului de Poliție Fântânele l-au reținut și introdus în Penitenciarul Arad pe Marius Gatea, de 30 de ani, din Fântânele. Pe numele bărbatului, Judecătoria Arad a eliberat un mandat de executare a pedepsei închisorii, fiind condamnat la un an și șase luni de închisoare pentru săvârșirea de infracțiuni în regimul circulației rutiere.

Jaloane periculoase

Covăsânț (R.B.) - Un grav accident de circulație a avut loc luni noapte, în jurul orei 23:45, pe DJ 708, în apropierea localității Covăsânț. Gheorghe V., de 46 de ani, din județul Prahova, în timp ce a condus o autoutilitară, din direcția Pâncota spre Lipova, a pătruns pe contrasens și s-a izbit frontal cu un autoturism marca Dacia 1310, condus regulamentar de Dan M., de 29 de ani, din Covăsânț. În urma impactului a fost accidentat grav conducătorul autoturismului Dacia.

Cu mâța-n sac

Arad (R.B.) - Lucrătorii Biroului de Ordine Publică au prins-o în flagrant pe Maria Tănăsescu, de 31 de ani, din Arad, care a sustras o poșetă în care se aflau acte și bani, aparținând lui Ioana C. Fapta a avut loc în timp ce persoana păgubită se afla în incinta Facultății de Informatică a unei universități arădene. Poșeta a fost recuperată, iar polițiștii i-au întocmit celei care a sustras-o un dosar de cercetare penală sub aspectul săvârșirii infracțiunii de furt calificat.

Casarom încinge spiritele

■ Primarul Gheorghe Falcă și consilierul Coloman Edeleni au fost eroii unui schimb dur de replici.

COSMIN MIHUȚA
cosmin.mihuta@informmedia.ro

Arad - Ședința de ieri a Consiliului Local al municipiului Arad nu putea fi lipsită de scântei. Iar dacă Rodica Borza n-a fost prezentă, sarcina de a-l enerva pe Gheorghe Falcă i-a revenit consilierului independent Coloman Edeleni, viitor candidat la Primăria Aradului. Și, cum campania se începe din timp, chiar de la punctul doi al ordinii de zi, cel cu privire la preluarea de la Casarom a 29 de hectare, Edeleni l-a și luat la țintă pe primar. „Am câteva întrebări pe acest subiect. Ce suprafață a fost vândută în 2001 Casarom-ului? Care este câștigul CLM-ului din schimbarea contractului cu Casarom? Ce câștigă arădeanul? De ce atâta grabă? Ce doriți să faceți cu suprafața respectivă? Cum putem vinde o suprafață de 33 de hectare cu 0,05 euro?", a întrebat Edeleni.

Duel verbal

Intervenția consilierului a avut darul de a-l irita, din nou, pe primar. „Pe dumneavoastră nu vă interesează oricum răspunsul meu. Luați-o așa cum este. Primăria a ajuns la o înțelegere prin care noi primim 29 de hectare de teren. Este foarte simplu", a spus Falcă.

> *Să nu credeți că celor de la Casarom le-a convenit o astfel de negociere*
>
> GHEORGHE FALCĂ

Edeleni nu s-a lăsat așteptat și a venit cu replica, susținând că cele 29 de hectare au fost, de fapt, tot timpul în proprietatea CLM și că ele nu au aparținut Casarom. „Nu puteam face nimic pe ele. Erau concesionate, de ce nu spuneți adevărul?", a replicat, pe un ton destul de ridicat, primarul.

PD a sprijinit Casarom

Fostul primar Dorel Popa, autorul mult controversatului proiect, care nici până astăzi n-a fost dus la bun sfârșit, a ținut să precizeze că sprijină modificarea contractului, atâta timp cât cele două părți au fost de acord cu acest lucru. „Eu am fost supercriticat pentru acest proiect. Pe nedrept. Dacă adăugăm valoarea infrastructurii realizate, veți vedea că prețul nu a fost niciodată de 16.000 de dolari. La acest proiect au contribuit mai multe „cupluri". Și Popa-Voicu, atunci la PD, și Popa-Seculici, tot de la PD, și Popa-Mariana Faur, atunci la PD. Cei de la PD au votat proiectul așa cum era el atunci. Și dacă atunci a fost susținut de PD, acum și eu voi susține modificările propuse", a spus Popa.

Proiectul a trecut fără probleme de votul consilierilor, astfel că municipalitatea a reușit să recupereze 29 de hectare din cele peste 60 acordate Casarom-ului în timpul vechii administrații.

Dorel Popa a fost de acord cu modificarea contractului cu Casarom (FOTO: ȘT. MATYAȘ)

www.aradon.ro
Mai multe foto și video
http://stiri.aradon.ro

Milă. Pensii mici, cheltuieli mari, medicamente scumpe. După ce au lucrat toată viața, mulți bătrâni ajung la disperare. (Foto: M. Szegő)

Sfaturi de la IPJ

■ Lucrătorii Poliției Rutiere recomandă părinților să-și învețe copiii regulile de circulație.

ROBERT BARB
robert.barb@informmedia.ro

Arad - Pentru prevenirea implicării copiilor în accidentele rutiere, Poliția recomandă părinților următoarele reguli ce trebuiesc respectate de către copii: - să circule numai pe trotuare, să nu staționeze pe bordura trotuarelor, deoarece se pot dezechilibra și pot cădea în fața mașinilor, să nu traverseze drumurile publice prin alte locuri decât prin cele special amenajate și semnalizate, să traverseze numai pe culoarea verde a semaforului, iar în lipsa acestuia pe la colțul străzilor și numai după ce s-au asigurat. Polițiștii recomandă ca, acolo unde nu există amenajate trotuare sau poteci laterale, copiii să se deplaseze numai pe partea stângă a drumurilor, cât mai aproape de marginea acestora, dar nu în grup, ci în șir unul după altul. De asemenea, cei mici nu au voie să se joace pe partea carosabilă a drumurilor publice, nu trebuie să se angajeze în traversarea căilor rutiere în fugă, prin fața sau spatele autovehiculelor staționate, ori a mijloacelor de transport în comun oprite în stații și să nu circule cu bicicleta pe drumurile publice.

Dacă nu au împlinit vârsta de 14 ani, după căderea întunericului sau în alte condiții de vizibilitate redusă, copiilor le este recomandat să folosească îmbrăcăminte de culoare deschisă, care îi face mai vizibili în lumina farurilor, să se angajeze în traversare numai după ce s-au convins că nu există nici un pericol. Dacă circulă cu bicicleta, să evite zonele aglomerate și arterele principale cu trafic mare, iar dacă, totuși, ajung cu bicicleta într-o intersecție, să respecte semnificația indicatoarelor și să-și sporească atenția.

Ceremonie la IPJ

Arad (R.B.) - În sala de festivități a IPJ Arad a avut loc, ieri, începând cu ora 08:00, un moment emoționant și anume, ceremonia prilejuită de ieșirea la pensie a trei ofițeri și doi agenți de poliție arădeni. Este vorba de comisar șef Aurel Moisa, adjunct al inspectorului șef, comisar șef Florian Sotoc, șeful Serviciului Cazier și Evidență Operativă, comisar șef Sabin Tuduce, din cadrul Serviciului de Investigații Criminale, și agenții șefi de poliție Mircea Crișan și Ioan Abrudan. Inspectorul șef al IPJ Arad, subcomisar Ioan Dascălu, le-a mulțumit proaspeților pensionari pentru activitatea depusă, unii dintre aceștia având peste 30 de ani de activitate ca polițiști.

Training pentru manageri

■ Cursuri gratuite pentru personalul de decizie din sectorul IMM.

Arad (G.K.) - Universitatea Politehnică din Timișoara, inițiator și beneficiar de finanțare pentru un proiect finanțat de Uniunea Europeană, a lansat un program de training pentru personalul de decizie din cadrul sectorului IMM.

Programul a debutat la Arad săptămâna trecută, cu modulul pentru Top Manageri. Cursurile se țin la sediul Facultății de Științe Economice a Universității de Vest „Vasile Goldiș", Str. Cocorilor 57. Programul, ce se va derula săptămânal, câte 2-3 zile la sfârșitul săptămânii, în perioada octombrie 2006 - februarie 2007, este gratuit pentru participanți. Pentru mai multe informații: tel. 253757, CNIP-MMR filiala Arad, partener în organizarea cursurilor.

RECLAMĂ

PE SCURT

• **Furt.** Ionuţ Plavarescu, de 17 ani, din Vinga, este cercetat de agenţii de poliţie arădeni. Din investigaţiile efectuate de către poliţişti s-a stabilit că în seara zilei de duminică, adolescentul a sustras un telefon mobil de la Petru C., din Arad. Prejudiciul în valoare de 500 de lei noi a fost recuperat, iar hoţul s-a ales cu dosar penal.

Hram la Şiria

Şiria (L.Ş.) - Duminică, 5 noiembrie, va avea loc la Şiria, festivitatea prilejuită de hramul Sf. Biserici nr. 1 Sf. Arhangheli Mihail şi Gavril. Sunt invitaţi toţi cetăţenii şi enoriaşii din Şiria precum şi cei ce locuiesc în alte părţi, să participe la Sf. Liturghie şi la programul festiv prezentat de elevii Şcolii generale „Ioan Slavici" din Şiria şi de corurile bisericeşti şi laice de aici. „Biserica noastră, ne-a informat părintele Teodor Poneavă, este cea în care a cântat Apostolul, de mic copil, Ioan Slavici, unul din cei mai mari medici balneologi, Iuliu Traian Mera, care îşi doarme somnul de veci în cimitirul din spatele bisercii, alături de tatăl său, Atanasie Mera, fost preot deservent în Şiria. Tot ea ne aminteşte şi de gazetarul redeşteptării naţionale, Ioan Russu Şirianu şi de Emil Monţia, marele compozitor precum şi de alţii, mai puţin cunoscuţi. Dacă Şiria a fost cândva centrul Comitatului Zărandului, cu manifestări cultural-istorice de marcă, să ne manifestăm gratitudinea faţă de ea prin prezenţă şi cinstire. Aş dori să dau anafură tuturor celor botezaţi şi cununaţi în anul 1976, de când păstoresc această parohie şi să ne uităm împreună peste cei 30 de ani, bucurându-ne de prezent, cu gânduri de viitor şi mulţumind lui Dumnezeu".

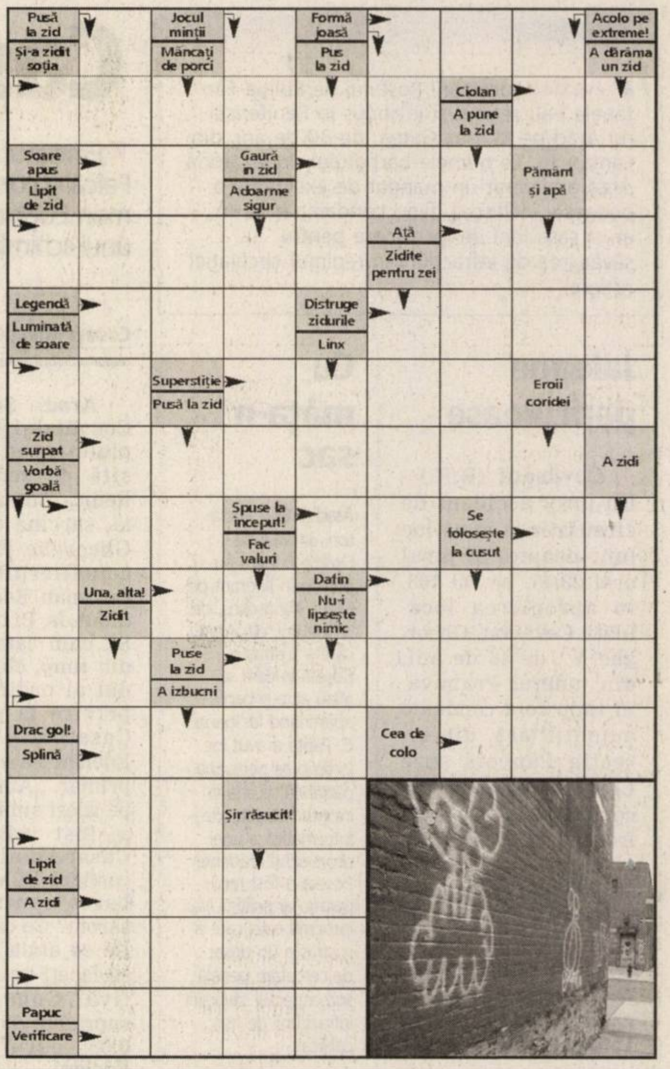

Soluţia integramei din numărul precedent: A– C – SEF – ISTETE –IS – CUCUIE – U – TUG– SCRIS – TURA – OT– SIIT – LUAT – TA –AN – NI – PITIC – SIP– U – AS – PT – T – IU– TARUSI – MV –COPIL – SPINI – LEU –CULME – TAIS

SUDOKU

Reguli:

În fiecare bloc sunt câteva cifre între 1 şi 9, stabilite dinainte. Acestea trebuie completate cu cifrele lipsă, în aşa fel încât fiecare număr să figureze o singură dată. De asemenea, cifrele de la 1 la 9 trebuie să figureze o singură dată atât pe rândurile orizontale cât şi pe coloanele verticale ale celor nouă blocuri luate împreună.

ÎNCEPĂTORI

		5		7		4		
	7		3	5	9		8	
6			2	4	1			5
	6	2	9		5	1	4	
3	8	9		2		6	5	7
	5	1	7		3	8	2	
5			6	9	8			2
	9		4	1	7		6	
		6		3		7		

AVANSAŢI

	2	1	9		5			6
	5	7						3
4			8					
1	7				8			
	8	9				2	3	
			4				1	8
					4			2
9						4	7	
2			1		7	9	8	

Soluţia jocului din numărul precedent

ÎNCEPĂTORI

9	4	6	3	2	8	1	7	5
1	8	7	6	9	5	2	3	4
3	5	2	4	7	1	9	6	8
6	2	1	8	5	4	3	9	7
5	9	4	7	3	2	8	1	6
8	7	3	9	1	6	4	5	2
4	3	5	2	6	9	7	8	1
7	6	8	1	4	3	5	2	9
2	1	9	5	8	7	6	4	3

AVANSAŢI

3	9	8	5	2	1	4	6	7
4	7	1	6	3	9	5	2	8
6	2	5	7	4	8	1	9	3
8	5	3	4	7	2	9	1	6
7	4	6	9	1	3	2	8	5
2	1	9	8	6	5	3	7	4
9	3	4	1	8	6	7	5	2
1	8	7	2	5	4	6	3	9
5	6	2	3	9	7	8	4	1

Cursuri la Casa de Cultură

Casa de Cultură a Municipiului Arad, cu sediul în strada Gheorghe Lazăr, anunţă înscrieri la următoarele cursuri: iniţiere calculatoare (Windows, MS Office, utilizare Internet); limba germană, limba italiană, limba engleză, cosmetică, dans, coafură. Înscrierile se fac zilnic la sediul instituţiei, între orele 9-15.

Relaţii suplimentare la telefon 211918.

Cuvinte norocoase!

Concursul „Cuvinte norocoase!" continuă. Completaţi toate integramele din perioada 21 octombrie a.c. – 4 noiembrie a.c şi trimiteţi-le, împreună cu un (singur) talon de concurs, pe care îl găsiţi alături, pe adresa Redacţiei (B-dul Revoluţiei nr. 81), până în data de 13 noiembrie a.c. Plicurile cu cele 13 integrame completate şi talonul de concurs aferent, completat la toate rubricile, pot fi depuse şi direct la sediul Redacţiei. În urma unei extrageri care va avea loc în data de 14 noiembrie a.c., cel mai norocos fidel al integramelor va câştiga un obiect de uz casnic. Extragerea va avea loc în prezenţa unei comisii. La acest concurs nu pot participa angajaţii Inform Media şi nici rudele acestora de gradele I şi II.

Nume..............................Prenume.............................

Adresa...

Tel..............................Localitatea..............................

Sunteţi abonat la Adevărul? DA ❑ NU ❑

ADEVĂRUL

PROGRAME TV

TVR 1

7:00 **Jurnalul TVR**
8:00 **Justiţie militară** (s). Cu: David James Elliott, Catherine Bell
9:00 **Dinastia** (r)
9:30 **Desene animate: Sabrina**
10:25 **TVR 50. Izolaţi în România. TVR - singurul prieten**
10:35 **Elefantul cu bulină** (r)
11:05 **Lumea citeşte** (r)
12:00 **Dis-de-seară** (r)
13:00 **Corry şi restul lumii** (ep. 67, SUA, 2003)
13:30 **Desene animate: Club Disney** (SUA)
14:00 **Jurnalul TVR**
15:30 **Oameni ca noi.** Prezintă Dana Rusu
16:00 **Convieţuiri. Magazin pentru alte naţionalităţi**
17:00 **Jurnalul TVR**
17:15 **Pe ce dăm banii?**
18:00 **Dis-de-seară.** Prezintă: Ovidiu Uscat, Constantin Trofin. Un show nou, care te convinge că ziua bună se poate cunoaşte şi seara!
19:00 **Jurnalul TVR**
20:15 **La Urgenţă** (ep. 6, România, 2006). Cu: Florin Piersic Jr., Daniela Nane
21:15 **Ochiul magic**
22:15 **Un european ca mine** (ep. 3)
22:45 **Jurnalul TVR**
23:05 **Prim plan**
23:45 **Cultura libre.** Moderator Dragoş Bucurenci
0:30 **Viaţa ca-n filme** (ep. 6, comedie, SUA, 1990). Cu: Brian Benben
1:10 **Cealaltă faţă a Paradisului** (love story, SUA, 2004). Cu: Christopher Gorham, Anne Hathaway, Joe Folau, Nathaniel Lees. R.: Mitch Davis
3:05 **Jurnalul TVR** (r) **Meteo, Sport**
4:05 **Cultura libre** (r)
4:50 **Tezaur folcloric** (r)
6:10 **Celebrităţile timpului tău** (s)

PRO TV

7:00 **Ştirile ProTv. Ce se întâmplă doctore? Te uiţi şi câştigi**
9:10 **Omul care aduce cartea**
9:15 **Tânăr şi neliniştit** (film serial, reluare)
10:15 **Om sărac, om bogat** (film serial, reluare)
11:15 **Parte de carte** (r)
12:15 **Familia Bundy: Aniversarea celor 200 de episoade** (s)
13:00 **Ştirile ProTv. Te uiţi şi câştigi**
14:00 **Nadine** (comedie, SUA, 1987). Cu: Kim Basinger, Jeff Bridges, Glenne Headly, Jay Patterson. R.: Robert Benton
16:00 **Tânăr şi neliniştit** (s)
17:00 **Ştirile ProTv. Vremea Te uiţi şi câştigi**
17:45 **Om sărac, om bogat** (s) **Te uiţi şi câştigi**
18:55 **Ştirile sportive**
19:00 **Ştirile ProTv. Sport. Vremea**
20:15 **Vacanţa Mare**
21:15 **Campionii** (în direct Steaua Champions League)
21:45 **UEFA Champions League: Real Madrid – Steaua** (transmisiune în direct) - **Ştirile Pro Tv**
24:00 **Rezumat Champions League**
2:00 **Familia Bundy** (film serial, reluare)
2:25 **Omul care aduce cartea** (reluare)
2:30 **Ştirile Pro Tv**
3:30 **UEFA Champions League: Real Madrid – Steaua** (reluare)
5:15 **Rezumat Champions League** (reluare)

ANTENA 1

6:00 **În gura presei** cu Mircea Badea. Revista presei
7:00 **Matinal: Dimineaţa devreme** cu Cristina Cioran şi Dan Capatos
9:00 **În gura presei** (reluare)
10:00 **Concurs interactiv**
11:00 **Anastasia** (film serial, dramă, Rusia, 2003). Cu: Elena Korikova, Petr Krasilov, Daniel Strakhov
12:00 **Vivere** (serial)
13:00 **Observator** cu Simona Gherghe
13:45 **Din dragoste** (r) (divertisment)
16:00 **Observator**
16:45 **9595, te învaţă ce să faci**
18:00 **Vocea inimii** (serial, dramă, România, 2006). Cu: Ioan Isaiu, Toma Dănilă, Olga Delia Mateescu
19:00 **Observator** cu Alessandra Stoicescu şi Lucian Mândruţă. **Sport. Meteo**
20:30 **Ziua judecăţii** (divertisment)
22:30 **Fast Food** (film serial comedie, România, 2006). Cu: Alina Crişan, Sorana Mohamad, Beatrice Peter, Alin Roşu, Adrian Nartea, Edgar Nistor
23:00 **Observator** cu Andreea Berecleanu şi Andrei Zaharescu. **Sport**
24:00 **Alias** (film seral, reluare)
1:00 **Întâmplări hazlii** (serial)
2:00 **Concurs interactiv**
3:00 **Observator** (reluare)
4:00 **Anastasia** (film seral, reluare)
5:00 **Vocea inimii** (film serial, reluare)

HBO

6:00 **Napoleon Dynamite** (comedie, SUA, 2004). Cu: Jon Heder, Jon Gries, Tina Majorino
7:30 **Fără regrete** (dramă, SUA, 2004). Cu: Lari White, Robert Merrill
9:05 **Goana după iubiţel** (comedie, SUA, 2003). Cu: Sofia Veqara
10:25 **Meciul vieţii** (dramă, SUA, 2005). Cu: Richard Jenik
12:05 **Totul pentru bani** (comedie, Franţa, 2004). Cu: Bruno Putzulu, Laurent Lucas
13:35 **Peter Pan** (aventuri, SUA, 2003). Cu: Jeremy Sumpter, Jason Isaacs
15:25 **Femeile adevărate sunt plinuţe** (comedie, SUA, 2002). Cu: America Ferrera, Lupe Ontiveros
16:50 **Napoleon Dynamite** (comedie, SUA, 2004). Cu: Jon Heder
18:20 **Sister Act** (comedie, SUA, 1992). Cu: Whoopi Goldberg, Maggie Smith
20:00 **Cronicile din Narnia: Leul, vrăjitoarea şi dulapul** (aventuri, SUA, 2005). Cu: Georgie Henley, Skandar Keynes, William Moseley, Anna Popplewell
22:20 **Dispărutele** (dramă, SUA, 2003). Cu: Cate Blanchett, Tommy Lee Jones, Jenna Boyd
0:35 **Urmărire pe autostradă** (acţiune, Canada, 2003). Cu: James Caviezel, Rhona Mitra
2:00 **Lunetistul 3** (acţiune, SUA, 2004). Cu: Tom Berenger, Byron Mann, John Doman, Bokeem Woodbine, Erika Marozsan. R.: Scott Ziehl
3:35 **Evita** (muzical, SUA, 1996). Cu: Madonna, Jonathan Pryce, Antonio Banderas, Jimmy Nail. R.: Alan Parker

TVR 2

7:00 ABC... de ce? (reluare) **7:30** Noile aventuri ale fiicei oceanului (film serial) **8:00** Lecţia de... geografie (reluare) La plimbare prin Europa **8:30** Cutia fantastică (reluare) **9:00** Doctor Who (reluare) **10:00** Tonomatul DP2 **11:30** Caracatiţa (film serial) **12:30** Şcoala părinţilor (film documentar, reluare) **13:00** Omul între soft şi moft (reluare) **14:00** ABC... de ce? **14:30** Cutia fantastică (film serial) **15:00** Împreună în Europa. Promenada **16:00** Jurnalul TVR (reluare) **16:30** E Forum. Dezbatere **17:00** Doctor Who (ep. 2, Marea Britanie, 2005) **18:00** Lecţia de... istorie. Poveşti de la Palat **18:35** Caracatiţa (film serial) **19:25** Cum să nu ne îmbrăcăm (film documentar) **20:00** Bugetul meu. Preţul banilor **20:30** Bazar **21:00** Ora de ştiri **22:10** Bab'Aziz, prinţul care îşi contemplă sufletul **24:00** Transfer

AXN

7:00 Stăpânul fiarelor (film serial) **7:45** Poliţia portuară (film serial) **8:35** Survivor: Tahiti **9:25** Districtul (film serial) **10:15** Sliders: Lumi paralele (s) **11:05** Stăpânul fiarelor (s) **11:55** Survivor: Tahiti **12:45** Poliţia portuară (s) **13:35** Districtul (s) **14:25** Sliders: Lumi paralele (s) **15:15** Agenţia (s) **16:05** Stăpânul fiarelor (s) **16:55** Poliţia portuară (s) **17:45** Survivor: Tahiti **18:35** Districtul (s) **19:25** Sliders: Lumi paralele (s) **20:15** Agenţia (s) **21:05** CSI: New York – Criminaliştii (s) **22:00** Avalanşa (acţiune, SUA, 1999) **23:45** Agenţia (s) **0:35** CSI: New York – Criminaliştii (poliţist, SUA, 2004). Cu: Gary Sinise, Melina Kanakaredes, Eddie Cahill **1:25** Avalanşa (acţiune, SUA, 1999). Cu: Thomas Ian Griffith **3:10** Sakura Wars (animaţie, Japonia)

PRIMA TV

7:30 Dragoste şi putere (r) **8:00** Sport cu Florentina **8:05** Teleshopping **8:35** Moştenire regăsită (film, r) **10:35** Comedia boacănelor (r) **11:00** Tele RON **13:00** Play **14:30** Dragoste şi putere (s) **15:00** Pistolari la pensie (western, SUA, 1988). Cu: Willie Nelson, Richard Widmark **17:30** Trăsniţi în N.A.T.O. (r) **18:00** Focus **19:00** Comedia boacănelor **19:30** Camera de râs **20:00** Cronica Cârcotaşilor **22:00** Trăsniţi în N.A.T.O. **22:30** Focus Plus. Prezintă: Cristina Ţopescu **23:30** Săptămâna nebună **0:30** Focus (r) **1:30** Sunset Beach (s) **2:30** Clubul de noapte

PRO CINEMA

9:15 Looney Toons (r) **10:10** Verdict: Crimă! (r) **12:45** Terapie intensivă (r) **13:45** Merrie Melodies Show (s) **14:15** Liga juniorilor (s) **14:45** Cinema – Entertainment News **15:00** Joan din Arcadia (r) **16:15** Cinema **16:30** Noi toţi (r) **17:00** Verdict: Crimă! (s) **19:00** Terapie intensivă (s) **20:00** Cinema – Entertainment News **20:20** Joan din Arcadia (s) **21:30** Noi toţi (s) **22:00** Pasărea spin (p. 1) **24:00** Verdict: Crimă! (s) **1:00** Pasărea spin (film, r)

NAŢIONAL

6:00 Întreabă-l pe Gabi (r) **7:00** Mambo şi pasiune (s) **8:00** Ştiri N24 **8:30** Revista presei **9:00** Dimineaţa cu Răzvan şi Dani **11:00** Teleshopping **11:30** Ce bine e acasă! (s) **12:00** Quizzit **13:00** Ţara lu' Papură Vouă (divertisment 2004) **13:20** Look who is winning **14:30** Miezul problemei (r) **16:00** Naţionala de bere **17:00** Bărbatul din vis (s) **18:00** Baronii (r) **18:30** Ştiri Naţional TV **19:45** Ţara lu' Papură Vouă (divertisment 2004) **20:15** Sărut mâna, mamă! **22:00** Baronii (s) **22:30** Miezul problemei **24:00** Ştiri **0:30** Poltergeist - Moştenirea (s) **2:30** Sărut mâna, mamă! (r)

ACASĂ

5:00 Poveştiri adevărate (r) **6:00** Celebritate (s) **7:00** Rebelde (r) **8:00** Suflete rănite (r) **9:00** De 3x femeie (r) **10:00** Ciocolată cu piper (s) **11:00** Bărbatul visurilor mele (r) **12:00** Pariul iubirii (s) **13:00** Jurământul (s) **5:15** Reţeta de acasă **15:30** Suflete rănite (s) **16:30** Poveştiri adevărate **17:30** De 3x femeie **18:30** Rebelde (s) **19:30** SOS, viaţa mea! (s) **20:30** Iubire ca în filme (s, România) **21:30** Tărâmul pasiunii (s) **23:30** Bărbatul visurilor mele (s) **0:30** Poveştiri adevărate (r) **1:30** Iubire ca în filme (s, r) **2:30** De 3x femeie (r) **4:45** Reţeta de acasă (r)

M1

6:50 Răsărit de soare **10:05** Piaţa centrală **11:25** În ultima bancă **12:30** Panorama festivalurilor **14:00** Televizorul meu **15:00** Familia dezordonată în vacanţă (Ung.) **16:15** Din pâinea voastră, din inima voastră **16:40** Maghiarii secolului **17:45** Nici nepoţii noştri nu vor mai vedea **18:15** Căpitanul (It.-Fr.) **20:00** Ştiri **20:45** TV Taxi **21:05** La cererea dvs.! **22:05** Felix şi Rose (com., Fr.-Ang., 2002) **23:30** Drumul 56 **24:00** Ştiri **0:15** Mamma Roma (dr., It.)

HALLMARK

9:30 Casa zugrăvită (dramă, SUA, 2003) **11:00** Doc Martin (serial) **12:00** Abuz de forţă (dramă, SUA, 1986) **14:00** Doc Martin (film serial, r) **15:00** Ed (film serial) **16:00** Fiicele lui McLeod (s, r) **17:00** Casa zugrăvită (dramă, SUA, 2003) **19:00** Ed (s, r) **20:00** Trei generaţii (dramă, SUA, 2002). Cu: Gena Rowlands, Mimi Rogers, Susan May Pratt. R.: Joan Micklin Silver **22:00** Brigada secretă (serial) **23:00** Inimi captive (thriller, 2005). Cu: Tracey Gold, Tobias Mehler, Robin Givens, Chris Kramer. R.: Rex Piano **1:00** Trei generaţii (reluare) (dramă, SUA, 2002)

INFO TV

9,00 Info 2 - rel.; 9,45 Subiectul zilei; 10,00 Pro Urbe - rel.; 11,00 Preciosa - s.; 12,00 Curro Jimenez - rel.; 13,00 Rădăcini şi tradiţii - rel.; 14,00 Biserica şi lumea - rel.; 14,30 Cu ochii pe Arad - rel.; 15,30 Duminica la joc - rel.; 17,00 Emisiune în lb. maghiară; 17,30 Videoclipuri; 17,45 A fost odată... - emis. pt. copii; 18,00 Info 1; 18,45 Subiectul zilei; 19,00 Blanche; 20,00 Audienţa în direct; 21,00 Proces-verbal; 22,00 Info 2; 22,45 Subiectul zilei; 23,00 Povestea lui J. M. Gibson - f., AP; 0,30 Videoclipuri; 1,00 Infotext

TV 2

7:00 Matenieu TV2 **8:15** Furnicutze (d.a., SUA, 1998) **9:45** Alisea şi prinţul (It.-Germ., 1996) **13:25** Vise de mărire (SUA) **14:35** Bean (com., Ang.-SUA, 1997) **17:20** Top Gun (acţ., SUA, 1986) **19:30** Ştiri, meteo **20:05** Îndrăgostit lulea (com., SUA, 2001) **21:50** Iubire de probă (com., SUA, 1994) **24:00** Fantoma de la operă (muzical, SUA-Ang., 2004), r: Joel Schumacher, cu: Emmy Rossum, Gerard Butler, Patrick Wilson, Miranda Richardson

DISCOVERY

5:00 Superstructuri **6:00** Motociclete americane **7:00** Construcţii pentru campioni **8:00** Petrol, sudoare şi platforme **9:00** Motociclete americane **10:00** Ray Mears **11:00** Motociclete americane **12:00** Construcţii pentru campioni **13:00** Petrol, sudoare şi platforme **14:00** Aglomeraţie în aer **15:00** Cum se fabrică **16:00** Curse **17:00** Automobile americane recondiţionate **19:00** Vânătorii de mituri **20:00** Gigantul aerului: Airbus A380 **21:00** Dezastrul perfect **22:00** Dosarele FBI **23:00** Rable şi reparaţii **24:00** Aglomeraţie în aer

PE SCURT

• **Amical.** Sala de sport a Şcolii Generale „Avram Iancu”, a găzduit ieri un meci amical de fotbal între echipa de minori a Penitenciarului cu regim de maximă siguranţă Arad şi selecţionata şcolii. Acţiunea a reprezentat o oportunitate de socializare, de deschidere, de comunicare cu persoane din aceeaşi categorie de vârstă pentru evitarea stigmatizării deţinuţilor de către adolescenţii liberi.

Traficant

Arad (M.S.) - Poliţiştii de frontieră arădeni au prins trei urmăriţi general la Punctele de Trecere a Frontierei. Adrian G. (23 ani), din Bucureşti, a fost prins la P.T.F. Curtici în timpul controlului de frontieră. Lucrătorii I.J.P.F. Arad au constatat că pe numele lui este emis un mandat de executare a pedepsei cu închisoarea de un an şi jumătate pentru săvârşirea infracţiunii de furt. Marian N. (42 ani), din judeţul Mureş, a fost depistat la P.T.F. Nădlac, având de executat trei ani şi două luni de închisoare, pentru furt. La acelaşi punct de frontieră a fost întreruptă şi călătoria lui Emil C. (24 ani), din judeţul Mureş. Pe numele lui era emis un mandat de arestare pentru săvârşirea infracţiunii de trafic de persoane. Precum se vede, poliţiştii de frontieră arădeni îşi fac treaba ca la carte, mai ales acum, când au mai rămas doar 61 de zile până la integrarea României în U.E.

Predare

Arad (L.Ş.) - Inspectorii Serviciului de Investigaţii Fiscale au predat, ieri, companiei producătoare, 254 de baxuri de ţigări a câte 500 de pachete, marca Marble, fără timbru, capturate de la începutul anului şi până în prezent. După ce a fost preluată de reprezentanţii producătorului, marfa de contrabandă va fi distrusă. Trebuie spus că, în depozitele Direcţiei Generale a Finanţelor Publice Arad au mai rămas încă 650 de baxuri.

Conferinţa preoţilor

■ În acest an se împlinesc 300 de ani de la înfiinţarea Episcopiei Aradului.

Arad (V.S.) - Ieri, în Sala Mare a Teatrului Clasic „Ioan Slavici”, s-a desfăşurat Conferinţa omagială a tuturor preoţilor din judeţul Arad. În cuvântul de deschidere PS Timotei Seviciu, episcopul Aradului, a salutat prezenţa la conferinţă a următoarelor oficialităţi: subprefectul judeţului, Carmen Ila, rectorul UAV, prof. univ. dr. Lizica Mihuţ, rectorul UVVG, prof. univ. dr. Aurel Ardelean, vicepreşedintele CJA, Ioan Cristina, primarul municipiului, Gheorghe Falcă şi inspector şcolar general, Marius Göndör. S-a precizat cu acest prilej de către preotul Vasile Pop, consilierul cultural, că actuala conferinţă este dedicată în special „împlinirii în acest an, a celor 300 de ani de la înfiinţarea Episcopiei Aradului”.

Laolaltă, clerici şi mireni - de la PS Timotei Seviciu, episcopul Aradului la Gheorghe Falcă, primarul municipiului

ADEVĂRUL ÎNTREABĂ: *Cum vă descurcaţi cu frigul care a venit mai devreme?*

Pentru mine este bine, nu a fost o problemă pentru că am primit căldură mai repede. Contează foarte mult să nu îmi fie frig în casă, abia apoi vin restul problemelor .

ADRIAN PANTEA (19 ANI), AGENT.

Noi ne descurcăm, deoarece anul acesta ne-am montat robineţi termostaţi şi sperăm că va fi mai bine şi nu vom mai plăti atât de mult ca altădată.

PETRU JURCUŢ (66 ANI), PENSIONAR.

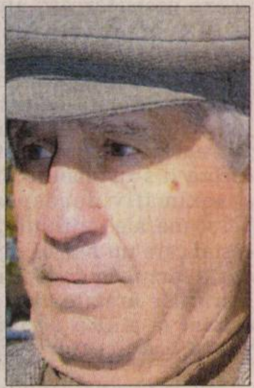

Eu nu sunt atât de friguros, mie îmi este bine. Stau la bloc, dar pentru mine nu este atât de scumpă căldura, deoarece am o pensie destul de bună.

VIOREL LUPAŞ (64 ANI), PENSIONAR.

Este mai greu pentru mine şi familia mea. Am pensia mică şi nici nu primesc ajutor de la stat. Am încălzirea pe lemne şi acestea sunt cam scumpe.

GAVRILĂ MIHALI (56 ANI), PENSIONAR.

Stau la casă şi am centrală termică pe gaz. Este foarte scump, dar nu ne încadrăm în sumele respective pentru a primi subvenţii pentru căldură.

DORINA ZAHA (39 ANI), MASEUR.

PE SCURT

- **Internaţionala.** Fostul candidat la Preşedinţia României, Gheorghe Dinu, preşedintele Partidului Republican, a contactat 30 de lideri ai partidelor republicane din diferite ţări, sugerându-le înfiinţarea unei Internaţionale republicane, cu sediul central în România. Conform unui comunicat al biroului de presă al partidului, cei mai mulţi dintre preşedinţii contactaţi au răspuns afirmativ solicitării lui Dinu.

Declaraţie. Senatorul PRM de Arad, Aurel Ardelean, a susţinut o declaraţie politică, făcând referire la situaţia românilor din Ucraina, situaţie care „constat că preocupă foarte puţin autorităţile române cu toate că Preşedintele României a vizitat recent zona Cernăuţi, zonă în care există o puternică comunitate românească", a subliniat Ardelean.

Lege votată

Bucureşti (A.G.) - Deputaţii au votat Legea privind salarizarea şi alte drepturi ale personalului din sistemul sanitar-veterinar. „Consider că noua lege este benefică şi pentru sistemul sanitar-veterinar arădean, mai ales în mediul rural, unde până acum medicii veterinari nu erau stimulaţi financiar pe măsura pregătirii şi muncii pe care o desfăşoară", susţine deputatul Constantin Igaş. Având în vedere urgenţa transpunerii în practică a programelor asumate de România, importanţa socială a activităţii sanitar-veterinare şi necesitatea alinierii la standardele UE, se impune corelarea tuturor acestor aspecte cu un nivel al salarizării care să determine şi o creştere a calităţii serviciilor sanitar-veterinare.

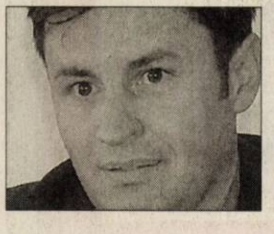

Autostradă

Arad (A.G.) - Culoarul IV Paneuropean, respectiv Autostrada Nădlac-Arad-Timişoara-Piteşti-Bucureşti, ar trebui să constituie o prioritate absolută a Ministerului Transporturilor a subliniat preşedintele PC Arad, Lia Ardelean, într-o declaraţie politică. Parlamentarul arădean a amintit că atât din punct de vedere economic, cât şi practic, având în vedere indicatorii de trafic, soluţia oportună ar fi alegerea ofertei Băncii Europene de Investiţii, care ar finanţa extrem de avantajos proiectul Culoarului IV Paneuropean.

Creţiu se joacă de-a PNL

Arad (A.G.) - Cu ceva timp în urmă, în cadrul unei conferinţe de presă a PNL Arad, Tiberiu Dekany, preşedinte al organizaţiei municipale liberale, anunţa că PUNR Arad a fuzionat cu PNL Arad, iar Iosif Creţiu a fost numit vicepreşedinte pe municipiu al PNL. Acum, Dekany se pare că regretă că l-a promovat pe Creţiu, deoarece acesta a trecut cu arme şi bagaje în tabăra „platformiştilor". Mergând mai departe, acum două zile Creţiu a organizat o conferinţă de presă, unde susţinea că fiecare membru adus de el la PNL a semnat o adeziune. După doar o zi, organizaţia municipală a liberalilor a dezminţit informaţia lansată de Creţiu, Dekany declarând că: „În urmă cu două săptămâni Creţiu a venit şi a luat toate adeziunile acelor membri pe care pretinde că i-a adus în PNL".

Roadele bunei conlucrări

P. S. Episcop Timotei a binecuvântat, duminică, lucrările la Biserica din Minişel

Zi de aleasă sărbătoare pentru credincioşii din satul Minişel (Foto: L. M.)

Minişel (V.F.) - Eforturile materiale ale celor aproximativ o sută de persoane care formează Parohia Ortodoxă Română din Minişel, păstorită de către tânărul şi inimosul preot paroh Ionuţ Marius Lucaciu, cu binecuvântarea şi sprijinul Prea Sfinţitului Părinte Episcop Timotei al Aradului şi Hunedoarei, înmănuncheate în repararea exterioară a Bisericii şi recondiţionarea Iconostasului, reparaţii exterioare la casa parohială şi anexe gospodăreşti, au constituit prilej de înălţare duhovnicească; au adunat pe toţi fiii localităţii care trudesc în diferite colţuri ale judeţului aducându-şi obolul la realizările menţionate, cărora li s-au adăugat şi cele aproximativ douăsprezece persoane ale cultului penticostal care nu numai că şi-au dat aportul la îndeplinirea lucrărilor arătate, dar au şi asistat la slujba de binecuvântare a acestor lucrări, inclusiv la săvârşirea Sfintei Liturghii.

Binecuvântări arhiereşti

Prea Sfinţia Sa Dr. Timotei Seviciu, în fruntea preoţilor: pr. Nica Moise protopopul locului, pr. prof. Nicandru Cuţaru de la Parohia Gai, pr. Păiuşan Teodor de la Parohia Târnova, pr. Ivănuţ Voicu de la Parohia Chier, pr. Giurgi Gheorghe de la Parohia Nadăş, pr. Bun Costel de la Parohia Tauţ, pr. Pingică Alin de la Parohia Arăneag şi pr. Lucaciu Marius parohul locului, şi în prezenţa celor menţionaţi a consacrat pentru generaţia de azi şi de mâine o nouă haină pentru Sionul Minişelului de pe valea Cigherului. Picăturile de ploaie simbolizau lacrimile bucuriei şi argumentau atât legătura dintre generaţii cât şi înţelegerea dintre culte - unde un rol deosebit a avut şi protopopul locului Nica Moise -, aduceau o mărturie în plus, prin tot ce s-a realizat şi binecuvântat, că „omul sfinţeşte locul".

Parohul locului a mulţumit atât celor prezenţi dar şi celor care din binecuvântate pricini nu au putut fi de faţă, rugând pe Dumnezeu să le răsplătească după voia Sa cea Sfântă.

ARAD ONLINE www.aradon.ro
Aici mai multe foto
http://stiri.aradon.ro

ACCENTE

Indecenţa, ca modă

TRISTAN MIHUŢA
tristan.mihuta@informmedia.ro

Sub pretextul că ar avea imunitate atunci când face declaraţii politice, parlamentarul român ne-a obişnuit cu rostiri de tot felul, mai puţin din cele serioase, cu substanţă. Zilnic avem parte de intervenţii verbale caraghioase, penibile sau obraznice, zilnic auzim pe unul sau pe altul debitând tot felul de inepţii. Există chiar o modă a declaraţiilor cu conţinut dur, cu înţepături ucigătoare, cu o ironie menită să rănească profund. Şi dacă e modă, mai toţi se avântă să abuzeze de acest gen de declaraţii. Problema e că nu pe toţi îi prinde moda. Aşa cum nu oricărei femei i se potriveşte fusta mini, la fel unii politicieni devin caraghioşi, ca să nu spunem altfel, când vor să fie fermi, ironici ori spirituali.

Deputatul arădean Mihăiţă Calimente cochetează adesea cu moda aceasta a declaraţiilor otrăvitoare, şocante. Cele mai multe ni se par nereuşite. Par ceva de genul acelei încercări penibile a ex-preşedintelui Emil Constantinescu de-a jongla cu mingea de fotbal, sfârşind prin a cădea în fund. Şi o să exemplificăm cu o declaraţie a deputatului liberal, de zilele trecute. „Imbecilii de socialişti europeni să nu conducă România, ci, eventual, să aştepte până când curentul lor va prinde la noi în ţară. Ei poartă vina pentru refuzarea lui Vosganian..." - declara Mihăiţă Calimente, cu o vehemenţă verbală care, poate, li s-ar potrivi lui Jirinovski şi Corneliu Vadim Tudor. Nu ştiu câţi socialişti europeni cunoaşte domnul deputat Calimente. Probabil, unul sau doi, poate niciunul. Nici noi nu-i cunoaştem, dar putem bănui că în Parlamentul Europei n-au ajuns imbecili; ba putem merge cu bănuiala mai departe şi să credem că acolo nu sunt oameni mai proşti, mai inculţi decât stimatul nostru deputat, Mihăiţă Calimente.

De aceea, acest mod jenant de a face referire la un întreg grup parlamentar - în paranteză fie spus, un grup mult mai important, mai puternic decât cel liberal - nu-l onorează pe Mihăiţă Calimente. Din contră, îl pune într-o lumină care-i este defavorabilă. Oricât ar crede dumnealui că poate spune orice-i trece prin cap şi orice-i cade pe limbă, se înşală. Întotdeauna trebuie să existe o limită între decenţă şi mitocănie.

Bani pentru educaţie

Arad (A.G.) - Cu fiecare săptămână care trece şi fiecare şedinţă de guvern, Aradul primeşte din ce în ce mai mulţi bani pentru diferite domenii. De această dată, 21 de unităţi de învăţământ din judeţ au primit fonduri pentru investiţii sau pentru reabilitări. După cum a declarat Tiberiu Dekany, vicepreşedinte PNL Arad, finanţările au fost aprobate şi datorită insistenţelor deputatului PNL de Arad, Titu Gheorghiof.

Suma cea mai mare, 300 de mii RON, a fost aprobată pentru grădiniţa cu program normal din Bârsa, având ca obiectiv investiţiile, pe locul doi situându-se Şcoala Generală din satul Şicula, cu fonduri de 285 de mii RON. Dekany a subliniat că: „este normal să evidenţiem realizările guvernului".

Doreşti ca angajatorii de pe toate meridianele să îţi adore CV-ul? Ce mai aştepţi?

Universitatea de Vest „Vasile Goldiş" din Arad vine în sprijinul elevilor, studenţilor,absolvenţilor, cu **Programul de testare internaţională a cunoştinţelor de limbă engleză.**

Se anunţă efectuarea de înscrieri pentru cursuri de pregătire Cambridge-Marea Britanie pentru următoarele examene:

- **Cambridge Certificate Advanced**
- Cursuri pentru studenţii şi absolvenţii următoarelor specializări:
  - de medicină şi farmacie: **ENGLISH FOR MEDICINE AND PHARMACY**
  - de drept: **ENGLISH FOR LEGAL PURPOSES**
  - de marketing, management, informatică şi ştiinţe politice: **BUSSINESS AND ADMINISTRATION**

Cursurile sunt susţinute de un cadru didactic de excepţie, autor a peste 20 de volume Oxford. Cursurile sunt precedate de o testare, care îţi va arăta exact modulul de pregătire pe care trebuie să-l urmezi sau dacă te poţi prezenta direct la examenul, pe care tot noi îl organizăm – sub egida Consiliului Britanic - la sediul facultăţii.

Taxele de şcolarizare sunt neschimbate faţa de anul trecut.
Taxa de participare la examen este stabilită de Consiliul Britanic.
Informaţii: Facultatea de Ştiinţe Umaniste, Politice şi Administrative, Str. Unirii, nr. 3, tel/fax: 0257 / 282324; 0257/250599 (e-mail: suc@uvvg.ro; st_pol@uvvg.ro).

PE SCURT

● **Descoperiţi.** Autorităţile de la Basra au descoperit cadavrele a 17 poliţişti şi a doi traducători, la scurt timp după anunţul răpirii lor de către un grup de bărbaţi înarmaţi, în sudul Irakului. Aceştia se aflau în autobuz când vehiculul lor a fost interceptat de un grup de bărbaţi înarmaţi. Trupurile lor au fost găsite recent.

Fără precedent

Viena (MF) - Parlamentul austriac, dominat de social-democraţi după alegerile de la 1 octombrie, va fi condus de o femeie, Barbara Prammer, fapt fără precedent în istoria ţării. Prammer, o social-democrată cu vederi feministe care era vicepreşedintele Camerei inferioare a Parlamentului Nationalrat), a fost aleasă în noua funcţie cu 135 de voturi din totalul de 183. De formare sociolog, mamă, divorţată, Prammer s-a lansat în politică în provincia natală, unde s-a angajat în apărarea drepturilor omului în general şi a femeilor în particular. Prammer s-a afirmat în politica federală în anii 1990 ca ministru pentru Condiţia Femeii. În 2004, ea a devenit vicepreşedinte al Nationalrat.

Barbara Prammer (Foto: EPA)

Silvio Berlusconi (Foto: EPA)

Berlusconi, judecat

Roma (MF) - Fostul premier italian Silvio Berlusconi şi avocatul britanic David Mills vor fi judecaţi pentru acte de corupţie, la propunerea judecătorului pentru audieri preliminare din Milano. Judecătorul Fabio Paparella a decis trimiterea în justiţie a lui Berlusconi şi Mills pentru „corupţie în materie de acţiuni judiciare". Avocatul britanic este suspectat că ar fi depus mărturii mincinoase în favoarea lui Berlusconi în două procese în care era implicat trustul Fininvest. După ce s-a aflat cinci ani la putere, Berlusconi, în vârstă de 70 de ani, a pierdut alegerile parlamentare în fața actualului premier Romano Prodi.

ANI, adoptată de deputaţi

■ **Plenul Camerei a adoptat Legea privind Agenţia Naţională de Integritate, modificată.**

Bucureşti (MF) - Plenul Camerei Deputaţilor a adoptat, ieri, Legea privind Agenţia Naţională de Integritate, cu amendamentele Comisiei juridice, cu două zile înainte de expirarea termenului de aprobare tacită în forma propusă de Guvern.

În forma adoptată de Cameră, actul normativ prevede, în principal, ca Agenţia Naţională de Integritate (ANI) să verifice declaraţiile de avere şi nu averile demnitarilor, cum era prevăzut în forma Guvernului. Preşedintele Camerei Deputaţilor, liberalul Bogdan Olteanu, a declarat, după vot, că PNL a votat „cu inima îndoită şi încărcătură în suflete" acest proiect de lege. El a explicat că proiectul a fost modificat în Comisia juridică astfel încât ANI nu mai este o instituţie puternică, dar că deputaţii PNL consideră că este necesară înfiinţarea acestei Agenţii.

> *Legea a fost golită de conţinut prin amendamentele aduse de Comisia juridică.*
>
> IOAN OLTEAN

Senatul, ultima speranţă

Preşedintele Camerei Deputaţilor şi-a exprimat speranţa că varianta adoptată de Cameră a proiectului de lege va fi modificată la Senat în sensul ca ANI să primească mai multe competenţe, aşa cum dorea Guvernul. Deputatul PD Ioan Oltean a declarat că şi PD este nemulţumit de forma finală a proiectului şi că speră în înţelegerea senatorilor. Deputaţii PC, PRM, UDMR şi PSD s-au exprimat, în schimb, în favoarea variantei adoptată de Cameră.

Proiectul de lege va fi trimis spre dezbatere Senatului, care este Cameră decizională.

Mulţumiţi de Leonard Orban

■ **Oficialii europeni au salutat nominalizarea lui Orban ca şi comisar pentru Multilingvism.**

Lisabona (MF) - Mai mulţi oficiali europeni au salutat nominalizarea lui Leonard Orban în funcţia de comisar european pentru Multilingvism, declarându-se mulţumiţi de experienţa europeană a acestuia.

Un purtător de cuvânt al Comisiei Europene a declarat că Jose Manuel Durao Barroso, care a refuzat să îl aprobe pe Varujan Vosganian săptămâna trecută, a fost încântat să primească un candidat cu experienţă europeană.

Leonard Orban (45 ani) a semnat Tratatul de aderare a României la UE în aprilie 2005, în calitate de negociator şef şi a luat parte la negocierile cu UE începând din 2001.

Leonard Orban (Foto: EPA)

UE a ajuns la 20 de limbi oficiale după aderarea, în 2004, a zece noi membri, situaţie care a determinat creşterea cheltuielilor şi resurselor alocate serviciilor de traducere şi interpretare.

UE va avea alte trei limbi oficiale după aderarea României şi Bulgariei, în condiţiile în care irlandeza va fi recunoscută ca limbă oficială.

UE a recunoscut şi folosirea altor două limbi regionale, catalana şi basca, cu condiţia ca statul vizat, în acest caz Spania, să plătească pentru traduceri şi interpretare.

Bruxellesul se confruntă cu presiunile conflictuale dintre eficienţă şi multilingvism. Statele fondatoare Franţa şi Germania sunt nemulţumite de creşterea dominaţiei englezei ca limbă de lucru în CE şi a insistat asupra menţinerii parităţii lingvistice.

Se predă până la ultimul dosar

Bucureşti (MF) - SRI intenţionează ca, până la sfârşitul anului, să predea CNSAS toate dosarele fostei Securităţi, peste 500 de metri liniari din acestea stabilindu-se să fie predate în perioada 30 octombrie - 9 noiembrie, informează un comunicat al SRI.

Pe lângă cei 500 de metri de dosare, SRI va mai trimite în gestiunea CNSAS încă 1.000 de metri de arhivă până la sfârşitul acestui an. SRI va preda CNSAS dosare de urmărire informativă, dosare de reţea şi alte categorii de documente.

Conform comunicatului, în prezent este în curs de finalizare predarea de la SRI către CNSAS a peste 900.000 de fişe de evidenţă din cartoteca Securităţii spre verificare. SRI menţionează că va face demersuri ca, în cooperare cu CNSAS, să predea toate dosarele prevăzute de lege până la sfârşitul anului.

Ucişi în Afganistan

Kabul (MF) - Doi soldaţi din cadrul trupelor NATO în Afganistan au fost ucişi şi alţi doi răniţi, după ce un dispozitiv exploziv a fost declanşat la trecerea convoiului acestora, în estul ţării, a anunţat ieri Forţa Internaţională de Asistenţă pentru Securitate (ISAF), citată de AFP.

Explozia, provocată de un dispozitiv amplasat pe şosea, s-a produs în provincia Nuristan, aflată la frontiera cu Pakistanul, potrivit unui comunicat al ISAF, care nu precizează naţionalitatea victimelor.

Majoritatea militarilor desfăşuraţi în această zonă sunt americani.

În urma acestui incident, numărul soldaţilor ISAF ucişi în Afganistan începând de duminică a ajuns la patru.

De acord cu negocierile

Beijing (MF) - Coreea de Nord a fost de acord să revină la negocierile în şase, menite să pună capăt programului său nuclear, şi să participe la o reuniune informală cu Statele Unite şi China organizată la Beijing, a anunţat, ieri, Ministerul chinez de Externe.

Acordul a fost obţinut în timpul unei reuniuni informale la care au participat oficiali din Coreea de Nord, China şi SUA, a precizat sursa.

Statistici oficiale publicate luni arată că statul chinez nu a exportat petrol neprelucrat Coreei de Nord în septembrie.

Discuţiile multilaterale în dosarul nuclear nord-coreean, blocate de aproximativ un an, vor fi reluate până în luna noiembrie, a declarat, ieri, la Beijing, emisarul american Christopher Hill.

Atentat. O maşină-capcană a explodat ieri la Bagdad. Deflagraţia a ucis trei oameni şi a rănit alţi cinci. (Foto: EPA)

Vor în UE. Simpatizanţi şi membri ai Mişcării Unioniste din Republica Moldova au demonstrat în centrul Chişinăului cerând aderarea Moldovei la UE împreună cu România, respectiv la 1 ianuarie 2007. (Foto: EPA)

În Washington nu se votează la legislative

■ **Locuitorii capitalei SUA nu au drept de vot la alegerile legislative, doar la prezidenţiale.**

Washington (MF) - Americanii îşi vor alege reprezentanţii în Congres la 7 noiembrie, cu excepţia locuitorilor capitalei federale, Washington, care sunt privaţi de acest drept în virtutea unei decizii adoptate în urmă cu mai bine de două secole, relatează AFP.

Tot mai multe voci cer suspendarea acestui anacronism antidemocratic în timp ce Statele Unite ale Americii se felicită pentru organizarea de alegeri libere în Irak şi Afganistan, dar până în prezent nici o iniţiativă de a trimite un reprezentant al capitalei în Congresul american nu a reuşit.

Capitala americană are însă un reprezentant în Congresul american, democratul Eleanor Holmes Norton, dar ea nu are decât dreptul de a asista la şedinţele Camerei Reprezentanţilor, fără a participa la vot.

De 200 de ani

Situaţia are la bază decizia congresmenilor americani, adoptată în anul 1800, de a transfera capitala SUA de la Philadelphia la Washington. Autorităţile americane au decis atunci ca statul federal să administreze direct Districtul Columbia unde se afla noua capitală. Politicienii de atunci se temeau că reprezentanţii capitalei Washington, unde se află sediul Congresului, vor influenţa activitatea celor două camere din Legislativ.

Locuitorii capitalei au primit dreptul de a participa la alegerile prezidenţiale abia în anul 1961, dar de fapt abia scrutinul din 1964 le-a oferit această şansă. Toate propunerile de schimbare a acestui statut, precum cea care viza transformarea Washingtonului în cel de-al 51-lea stat american sub denumirea de New Columbia, au eşuat.

ADEVĂRUL Cotidian independent arădean
MARE Publicitate: 08.00-19.00 Tel: 280904
MICA Publicitate: 08.00-19.00 Tel:210775
Preluarea anunţurilor pentru următoarea zi se face până la ora 16.00
După ora 13 se percepe TAXĂ DE URGENŢĂ

Antal Petina Adelina - vrea să fie artistă, pentru că-i place să cânte.

Ardelean Paul Marius - visează să ajungă motociclist, că merge tare.

Banciu Adriana - doreşte să devină artistă, că asta-i place cel mai mult.

Bodea Claudiu - vrea să fie inginer electronist, că-i plac calculatoarele.

Cismaş Andrei - se gândeşte să se facă grafician, că-i talentat la desen.

De Marco Emanuela - visează să fie pictor, ca să facă tablouri.

Drijman Vlad Ioan - vrea să fie pictor, că îi plac culorile.

Duma Mălina - visează să ajungă pictor, că ştie foarte bine.

Floca Tudor - doreşte să se facă poliţist, ca să prindă hoţii.

Fluieraş Gabriel - vrea să fie poliţist, să îi prindă pe cei răi.

Gheorghiu Cătălin Cosmin - fotbalist, că-i place să dea goluri.

Ghiaţă Emilia - vrea să fie medic, să lucreze în spital, ca mami.

Primul pas spre lumea „oamenilor mari"

Arad (V.F.) - La început şi bobocii din clasa I A de la Şcoala Generală nr. 5 Arad au fost ezitanţi şi speriaţi puţin de necunoscutul care-l aducea cu sine şcoala, însă, în timp - ne-a spus învăţătoarea Rodica Teleoacă - au învăţat să fie receptivi şi disciplinaţi arătându-şi dezinvoltura şi creativitatea de care cu toţii vor avea nevoie în orice împrejurare pe care viaţa le-o va oferi. Manualele - la început nişte taine de nedescifrat - le-au trezit curiozitatea; lumea jocului şi a distracţiei neîncetate, transformându-se încet în una plină de responsabilităţi. Măiestria, priceperea şi tactul pedagogic al doamnei învăţătoare se vor reflecta în ceea ce ei vor acumula. Vor avea dorinţa şi capacitatea de a tinde spre mai mult, de-a evolua spre maturitatea unui om competent, de încredere, responsabil. Dar noi vă propunem, prin intermediul acestei pagini, să-i cunoaştem aşa cum sunt acum şi cum gândesc la această vârstă.

Vesa Emanuel Dominik - vrea să ajungă poliţist, ca să tragă cu pistolul.

Horhat Andrei Răzvan - doreşte să fie jandarm, că bat oamenii.

Învăţătoarea Rodica Teleoacă împreună cu echipa sa dornică de cunoaştere (Foto: M. Szego)

Ţigu Marina Cosmina - doreşte să se facă poliţist, ca să se lupte cu răii.

Iana Karina Andreea - vrea să ajungă doctoriţă, ca să poată consulta.

Popa Alina Nicoleta - doreşte să fie asistentă medicală, că asta e şi mătuşa.

Popescu Dana - vrea să ajungă învăţătoare, ca să-i înveţe pe copii.

Rusu Janina Bianca - se gândeşte să fie gimnastă, că-i place sportul.

Tudur Dragoş - ar vrea să devină salvamar, să scape oamenii de la înec.

Ioniţă Andrei - visează să devină pictor, ca să picteze frumos.

Lucuţa Lorena Rouwena - vrea poliţistă, să dirijeze circulaţia în oraş.

Morar Ioan - îşi doreşte să se facă poliţist, ca să-l urmeze pe tata.

Moşneag Maximilian Amadeus - vrea sportiv, că-i place rugby.

Mureşan Georgiana - visează să fie gimnastă, că asta face de la 3 ani.

Petraş Sergiu Andrei - vrea să se facă bucătar, ca să facă mâncăruri bune.

PE SCURT

- **Şomaj.** În luna septembrie, în judeţul Arad s-a înregistrat o rată a şomajului de 3,6%. Au fost 7432 de şomeri (3306 femei) dintre care 2419 şomeri indemnizaţi şi 5013 şomeri neindemnizaţi. Din totalul de şomeri, 7100 provin din sectorul privat.

În cumpănă

Arad (D.S.)- Prin Legea 302/2005, societăţile comerciale pe acţiuni sau în comandită pe acţiuni au fost obligate ca, în termen de un an, să îşi asigure un capital social echivalent în lei a minim 25.000 euro. Legea a intrat în vigoare la 29 octombrie 2005, astfel că societăţile care nu îndeplineau această condiţie aveau termen să îşi majoreze capitalul până vineri, 27 octombrie 2006, ultima zi lucrătoare a intervalului de un an. În consecinţă, multe SA-uri pot intra acum în procedură de dizolvare judiciară.

Explicaţie

Bucureşti - De ce s-au scumpit gazele?. „Inflaţia riscă să scadă sub 4% în acest an şi am decis să facem în noiembrie o majorare a preţului gazelor, să luăm astfel o parte din povara asupra inflaţiei pe anul viitor", a explicat preşedintele Traian Băsescu (foto).

Aldi tatonează Lipova

■ Cunoscutul retailer german caută o locaţie pentru un supermarket.

Lipova (D.S.) - Marile reţele de magazine caută să îşi asigure locul pe o piaţă în plină expansiune cum este cea românească. Recent, un reprezentant al companiei germane Aldi a vizitat Lipova pentru a căuta o posibilă locaţie pentru un supermarket. „Vor să construiască un magazin şi îi interesa un spaţiu potrivit la noi. Ni s-au cerut şi mai multe date pentru un studiu de piaţă care să justifice posibila investiţie", ne-a declarat primarul Lipovei, Viorel Popina. El a mai menţionat că acum, nici în Lipova şi nici în zona imediat apropiată nu există un supermarket. Primarul consideră că un astfel de spaţiu pentru investiţia germană ar fi un teren situat în preajma unităţii militare. Reprezentantul Aldi a fost însoţit de preşedintele CCI Arad, Nicolae Băcanu. „ A fost un prim pas care poate fi urmat sau nu de altul. Există o şansă, dar cât de mare este nu mă pot pronunţa", a declarat Băcanu. Decizia aparţine board-ului companiei.

„Pentru noi ar reprezenta chiar o realizare"

VIOREL POPINA

„În Germania Aldi este cunoscut ca magazinul preţurilor scăzute"

NICOLAE BĂCANU

Aşa arată un magazin tipic Aldi (Foto: FAN)

CE ESTE ALDI

Aldi - companie germană. Locul 10 între cei mai mari retaileri mondiali. Cifră de afaceri: 45 miliarde dolari. Număr de unităţi- 7.788.

Scumpire. De astăzi, 1 noiembrie, tarifele de transport feroviar de călători sunt mai mari cu 7,9%. Procentul este de şapte la sută peste nivelul cumulat al indicilor preţurilor de consum neluaţi în calcul de la ultima majorare, care s-a efectuat pe 15 iunie. (Foto: M.S.)

Credite din bugetul de şomaj

■ Se pot primi bani cu dobânda de 50% din dobânda de referinţă.

Arad (G.K.) - Pentru crearea de noi locuri de muncă prin înfiinţarea sau dezvoltarea de întreprinderi mici şi mijlocii, unităţi cooperatiste, asociaţii familiale, precum şi activităţi independente desfăşurate de persoane fizice autorizate, AJOFM Arad acordă, din bugetul asigurărilor pentru şomaj, credite în condiţii avantajoase. Acestea se acordă în baza unor proiecte de fezabilitate, proporţional cu numărul de locuri de muncă ce vor fi create, pentru o perioadă de cel mult 3 ani, pentru investiţii, inclusiv perioada de graţie de maximum 6 luni şi, respectiv, un an pentru asigurarea producţiei, cu o dobândă de 50% din dobânda de referinţă a Băncii Naţionale a României (care pe octombrie a fost 8,75%). Persoanele în vârstă de până la 30 de ani, care au statut de student pentru prima dată şi urmează studiile la cursuri de zi la o instituţie de învăţământ superior de stat beneficiază de credite cu o dobândă de 25% din dobânda de referinţă la BNR.

„Valoarea creditului acordat pentru un loc de muncă nou creat creşte"

ALEXANDRA LINCAR

Cei care înfiinţează noi locuri de muncă beneficiază de credite cu dobândă subvenţionată (Foto: Ş M.)

Cuantumuri majorate

„Pentru un loc de muncă nou creat se acordau 10.000 RON. Pentru a oferi oportunităţi mai mari de dezvoltare firmelor deja existente precum şi persoanelor care înfiinţează firme, Consiliul de Administraţie din cadrul ANOFM a propus majorarea cuantumurilor creditelor acordate în condiţii avantajoase IMM-urilor din bugetul asigurărilor pentru şomaj. Astfel, preşedintele ANOFM, Silviu Bian, a adoptat o hotărâre prin care se majorează cuantumurile creditelor. Astfel, valoarea creditului acordat pentru un loc de muncă nou creat creşte la 20.000 RON, iar pentru anul 2007, suma maximă ce va fi acordată unui beneficiar va fi de 1.500.000 RON", spune Alexandra Lincar, purtătorul de cuvânt al AJOFM Arad.

CONDIŢII

Beneficiarii de credite trebuie să îndeplinească următoarele condiţii:
- să aibă cel mult 249 de angajaţi
- activitatea de bază: producţie, servicii sau în turism
- pe cel puţin 60% din numărul locurilor de muncă nou-create să fie încadraţi şomeri
- personalul încadrat în condiţiile prevăzute să fie menţinut în activitate cel puţin 3 ani

40 în Topul Naţional

Arad (D.S.)- Camera de Comerţ şi Industrie a României (CCIR) şi-a premiat cele mai performante firme în cadrul Topului Naţional al Firmelor ediţia a XIII-a. În urma jurizării, CCIR a decis includerea în top a unui număr de 1.581 de agenţi economici clasaţi pe primele 10 locuri la toate domeniile şi subdomeniile.Topul Naţional al Firmelor promovează nu numai companii performante, dar şi valori ale economiei de piaţă, precum concurenţa loială, competitivitatea, calitatea şi productivitatea. Mediul de afaceri arădean a propulsat în topul naţional un număr de 40 de firme.

ARAD ONLINE www.aradon.ro
Aici firme arădene
http://stiri.aradon.ro

Facilităţi fiscale pentru constructori

Bucureşti (D.S.) - Companiile care investesc în construcţia de locuinţe destinate închirierii vor beneficia de facilităţi fiscale pentru a creşte oferta pe acest segment al pieţei rezidenţiale, a declarat ministrul-delegat pentru Lucrări Publice şi Amenajarea Teritoriului, Laszlo Borbely, citat de Mediafax. Facilităţile vor fi introduse pentru dezvoltatorii imobiliari care finanţează construcţia de locuinţe în regim de închiriere prin Legea chiriilor, aflată în stadiu de proiect şi care ar urma să intre în vigoare anul viitor. MLPAT crede că această măsură va stimula primăriile să încheie parteneriate public-private în vederea realizării unor astfel de unităţi locative. Nu au fost stabilite încă tipurile de facilităţi destinate investitorilor dar, după modelul austriac, ar putea fi vorba de finanţarea dezvoltatorilor prin credite cu dobânzi subvenţionate, pe termen lung.

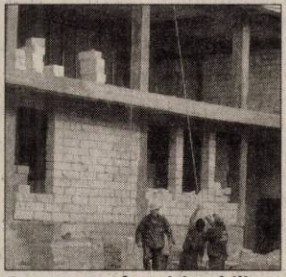

Creşterea ofertei imobiliare înseamnă şi chirii mai mici. (Foto: Ş.M.)

642.000 lei pentru Socodor

Socodor (D.S.)- Guvernul a aprobat alocarea a 24.022.000 lei (peste 240 miliarde lei vechi) pentru sprijinirea unor obiective de investiţii ale comunităţilor locale din 12 judeţe, între care şi Arad.

Pentru Arad a fost alocată suma de 642.000 lei bugetului local al comunei Socodor. Banii vor fi utilizaţi pentru finanţarea unor investiţii de infrastructură rutieră în comună. În această localitate, circulaţia se desfăşoară cu dificultate din cauza deteriorării carosabilului, unele tronsoane fiind impracticabile.

RECLAMĂ

PE SCURT

● **Baluri.** A început deja sezonul balurilor. La acest sfârșit de săptămână, la Casa de Cultură a Sindicatelor, în data de 2 noiembrie va avea loc balul de la Grupul Școlar de Industrie Alimentară, iar în 3 noiembrie, balul Liceului Pedagogic „Dimitrie Țichindeal."

Halloween. Elevi din mai multe școli arădene au celebrat ieri Halloween-ul, îmbrăcați în costume specifice, cât mai „de groază", cu decoruri asezonate cu bostani, lumânări și alte elemente de recuzită menite a crea o atmosferă de mister.

(FOTO: ADEVĂRUL)

Din amânare în amânare

■ Consilierii municipali n-au ajuns nici ieri la un acord privind amplasarea Monumentului Marii Uniri.

COSMIN MIHUȚA
cosmin.mihuta@informmedia.ro

Arad - Consilierii municipali, adunați ieri în ședință ordinară, au luat din nou în discuție stabilirea amplasamentului Monumentului Marii Uniri. Deși de mai bine de doi ani există stabilit un amplasament, consilierii locali încă se mai gândesc dacă să mențină acel loc ca viitoare destinație a monumentului sau să găsească un altul, într-o altă zonă a municipiului. Nici ieri, consilierii municipali n-au reușit să ia o decizie: va fi ridicat monumentul în Piața Drapelului (Podgoria) sau în altă parte.

Un nou studiu

Prezent la ședința CLM de ieri, senatorul Aurel Ardelean a ținut să ia cuvântul în fața aleșilor locali, în speranța că, până la urmă, se va rezolva situația amplasamentului și proiectul va putea trece într-o altă fază. Ardelean a ținut să-și precizeze opțiunea pentru ca acest monument simbol să fie amplasat în Piața Drapelului, în fața Catedralei Ortodoxe. „Am face un sacrilegiu dacă un loc sfințit de Episcopul Timotei Seviciu nu l-am respecta. Noi am fi de acord să găsim și o amplasare cu 20-30 de metri mai spre interior pe aleea principală. Chiar în cursul acestei zile am avut o întâlnire cu domnul primar, la care am discutat despre amplasarea monumentului în dreapta Catedralei", a spus Ardelean, care a propus realizarea unui studiu în maxim două săptămâni și, totodată, a ținut să precizeze că Asociația pentru ridicarea Monumentului Marii Uniri se opune mutării Statuii Ostașului Român din Piața Avram Iancu.

> *Hotărârea nu este pentru o zi, pentru două, este pentru veșnicie*
>
> CORNELIU PĂDUREANU

Nu banii sunt problema

Fostul primar Dorel Popa, sub al cărui mandat s-a decis ca monumentul să fie amplasat în Piața Drapelului, a ținut să precizeze la rândul său, că ar fi o mare greșeală să se schimbe amplasamentul. „Nu am putut să nu țin cont, atunci când am hotărât amplasamentul, că mulți dintre corifeii Marii Uniri au fost apropiați de religia ortodoxă. Eu am venit cu acest proiect și cred că am făcut bine. Putem lua miliarde de ici, de colo și să dăm bani pentru un lucru ce va rămâne. Nu sunt de acord cu schimbarea amplasamentului. Nu putem trece peste slujba de sfințire a Episcopului Timotei Seviciu. Eu nu îmi voi schimba votul", a spus Popa.

Senatorul Ardelean a căzut de acord cu reprezentanții Puterii să amâne proiectul pentru două săptămâni (FOTO: ȘT. MATYAȘ)

O nouă amânare

După mai multe luări de cuvânt, liberalii au cerut o pauză pentru discuții, luându-se decizia ca timp de 20-25 de minute consilierii să dezbată problema departe de publicul prezent. Întâlnirea s-a desfășurat, de fapt, între mai toți consilierii Puterii, participând și primarul Gheorghe Falcă și viceprimarul Tiberiu Dekany. Chiar și senatorul Aurel Ardelean s-a aflat pentru o bună bucată din timp, la negocieri. Consilierii s-au întors în sală și prin vocea lui Corneliu Pădureanu s-a cerut amânarea proiectului fiind vorba de „o hotărâre extrem de importantă". Cum consilierii au fost de acord, rămâne ca peste maxim două săptămâni să se întrunească CLM special pe acest subiect.

ARAD ONLINE www.aradon.ro
Download proiect pe http://stiri.aradon.ro

Astăzi e Ziua morților

Arad (V.S.) - „Ziua morților", acest omagiu adus celor dragi dispăruți de către comunitatea catolică, a fost de-a lungul anilor preluat și de către ortodocși. Pregătindu-se pentru acest eveniment oamenii vin cu câteva zile înainte și își fac curățenie în jurul mormintelor în toate cimitirele arădene: Eternitatea, Pomenirea, Gai și Mureșel.

„Aproximativ 50% dintre oameni vin și fac curățenie. Însă faptul că vin numai jumătate și aceștia doar în preajma acestei sărbători, îngreunează mult procesul de întreținere al mormintelor. Noi, personalul de la GCA, încă din primăvară am început să cosim, partea noastră fiind marginile parcelelor și căile de acces prin parcele. Totuși, noi cosim și pe mormintele părăsite, pentru a nu mai apărea astfel de probleme. De asemenea, o dată sau de două ori pe săptămână, tot noi ne ocupăm de transportul gunoaielor cu personalul nostru și cu utilajele noastre.

Din fericire în ultima vreme nu s-au mai întâmplat nici furturi. Cel mult dispariții de flori, existând oameni săraci care n-au posibilitatea să-și cumpere flori și atunci le „împrumută" de pe un alt mormânt. La Eternitatea fiind în jur de 50 de mii de morminte, este foarte greu să stai și să păzești fiecare mormânt. Apropo de monumente, am difuzat atât pe posturile de televiziune locale cât și în presă un apel prin care rugam oamenii să vină și să-și consolideze monumentele, căci multe dintre ele sunt foarte vechi și de-a lungul timpului s-au deteriorat. Plus că, venind lume la câte o înmormântare, se mai improptesc de alte monumente și astfel le șubrezesc sau chiar le dărâmă", spune administratorul Iosif Focs.

Aducere aminte

Sorin Cirți (FOTO: ȘTEFAN MATYAȘ)

Prejudiciu de miliarde

Arad (L.Ș.) - Comisarii Gărzii Financiare Arad, în colaborare cu procurorii DIICOT, Serviciul Timișoara, Biroul Arad au început cercetările la un grup de firme despre care există informații că au demarat o serie de operațiuni comerciale conjugate, cu scopul obținerii unor deduceri de TVA și a rambursării de la buget. Pe de altă parte, verificările vizează și activitățile de diminuare a masei profitului impozabil, prin încărcarea costurilor cu scopul sustragerii de la plata impozitului pe profitul datorat. „Administratorii societăților cercetate au stabilit cu rea credință impozite, taxe, contribuții, pentru a obține fără drept sume de bani de la bugetul statului. Din datele pe care le avem, estimăm că prejudiciul adus bugetului de stat este de câteva zeci de miliarde de lei", a declarat Sorin Cirți, comisarul-șef al Gărzii Financiare Arad.

Acte false

Nădlac (M.S.) - Gălățeanul Bănică P. (30 ani) s-a întors în țară în baza unui document de călătorie fals. Bărbatul susține că în Italia i s-au furat toate documentele, inclusiv pașaportul. Astfel, a mers la Consulatul General al României la Milano, însă era închis, deoarece programul cu publicul se încheiase. „În apropierea Consulatului a intrat în vorbă cu un conațional, ale cărui date de identitate nu le cunoaște, care i-a procurat Titlul de Călătorie pe care l-a prezentat la controlul de frontieră, contra sumei de 70 de euro", ne informează comisarul șef de poliție Florin Oprișa, purtătorul de cuvânt al I.J.P.F. Arad. Până la clarificarea situației cu privire la Titlulul de Călătorie fals, polițiștii continuă cercetările.

ADEVĂRUL
Cotidian independent Arad
SPORT

PE SCURT

● Azi, cu Elba. Federaţia de specialitate a decis ca West Petrom-ul să dispute azi, de la ora 18, partida cu Elba programată în oraşul de pe Bega, contând pentru campionatul Diviziei A de baschet masculin. Arădenii nu pot miza pe Manoilescu, accidentat.

Viitor utist. Astăzi - de mână cu tata, mâine - viitor fotbalist sub culorile UTA-ei. Sau, altfel spus, Marius Alexa, un puşti de trei ani îndrăgostit de minge. (Foto: Ştefan Matyaş)

Intrare mai ieftină la UTA

■ Astăzi sau mâine se anunţă noile preţuri la bilete şi abonamente, care vor fi mult mai mici

LEO SFÂRA
leo.sfara@informmedia.ro

Arad - Situaţia biletelor şi abonamentelor de la UTA a fost pe ordinea de zi a conducătorilor clubului. După meciul cu FC Naţional, când intrarea a fost liberă, Nicolae Bara şi Sandu Ion au observat că lumea a venit la meci în număr destul de mare, iar cei fără abonamente au fost foarte mulţi, un puhoi de lume intrând pe porţile stadionului, cu cinci minute înainte de startul partidei.

Nicolae Bara a anunţat, ieri, că în cel mult două zile se vor comunica noile preţuri la abonamente, pentru retur, dar şi la bilete, la ultimele trei jocuri din acest an, dar şi pentru cele din retur. „Vom da un comunicat, cel târziu în cursul zilei de joi, după ce mă mai consult o dată şi cu Sandu Ion".

Cei doi conducători şi-au dat seama de gafa făcută la începutul campionatului, când au fixat preţuri exorbitante la bilete şi abonamente. Acelaşi Nicolae Bara ne-a declarat: „Cu siguranţă preţul tichetelor de intrare va fi unul mult mai mic decât în tur. În plus, pentru cei care au avut abonamente, va fi un preţ mai scăzut, iar cei care îşi vor face abonamente atunci, preţul va fi mai mare, pentru simplul fapt că cei care au avut cumpărate abonamente în tur trebuie să aibă o facilitate".

Preţul biletelor se va corela cu cel al noilor abonamente şi vor exista, ca şi până acum, trei feluri de tichete, la Tribuna I şi a II-a, plus la peluze. Preţul biletelor nu va aştepta returul şi va intra în vigoare încă de la partida din etapa a XV-a a Ligii I, dintre UTA şi Jiul Petroşani.

Finanţatorul UTA-ei a mai spus că nu vor exista nici un fel de abonamente gratuite, precum cele primite de pensionari în prima parte a campionatului.

Aşadar, conducătorii de la UTA şi-au spălat păcatele după ce au stabilit preţuri de Cupa UEFA la jocurile „Bătrânei Doamne". Deşi nu s-a suflat nici o vorbă despre noile preţuri la abonamente şi bilete, e de aşteptat ca ele să fie mai ieftine cu aproximativ 50 la sută faţă de turul campionatului.

Nicolae Bara şi-a dat seama că UTA poate fi susţinută de mulţi suporteri, doar dacă intrarea e mai ieftină (Foto: L. S.)

„ *Am văzut ce s-a întâmplat la meciul cu FC Naţional şi vom fi mai aproape de suporteri. Noile preţuri vor mulţumi, cred, pe toată lumea* "
NICOLAE BARA

Cupa, la Târgu Jiu

După îndelungi discuţii între conducătorii celor două cluburi, UTA şi FC Argeş au ajuns la un consens vizavi de disputarea meciului din optimile de finală a Cupei României la fotbal. Dacă până ieri părţile nu au fost de-acord cu Alba Iulia, respectiv Sibiu, la sediul FRF reprezentanţii celor două cluburi au fost puşi faţă în faţă, dar FC Argeş a insistat pe oraşul Sibiu, iar UTA nu a fost de acord nici în ruptul capului, propunând - mai mult ironic - oraşul Deva.

Până la urmă, mediaţi de reprezentanţii Federaţiei, s-a ajuns la un acord în privinţa meciului de marţi, care se va disputa la Târgu Jiu, la ora 13.00. UTA este avantajată, deoarece sâmbătă evoluează pe acelaşi stadion şi va rămâne acolo după joc, pentru a pregăti partida de Cupă. FC Argeş a fost de-acord, aşa că totul e OK.

Halterofili în top

Bistriţa (A.H.) - Halterofilii arădeni au obţinut medalii la Campionatele Naţionale de tineret şi juniori I, după cum urmează: Csaba Blösz (Astra, juniori I, cat. 56 kg) - locul 2 la total (206 kg), locul 1 la smuls (94 kg), locul 2 la aruncat (112 kg); Sorin Cihărean (Astra, tineret, cat. 77 kg) - locul 2 la total (300 kg), locul 2 la smuls (135 kg), locul 2 la aruncat (165 kg); Rareş Boldura (CSŞ Gloria, juniori I, +105 kg) - locul 2 la total (210 kg), locul 2 la smuls (95 kg), locul 2 la aruncat (115 kg). Antrenorii sportivilor sunt Gheorghe Biriş, Gheorghe Rafa (Astra) şi Adrian Crişan (CSŞ Gloria).

Campioană

Bistriţa (A.H.) - Arădeanca Balint Bernadett (CS Municipal) a devenit campioană naţională la tenis de masă, în proba de simplu, la categoria 8-10 ani. Încă o dată, judeţul nostru, şi-a dovedit meritele deosebite pe care le-a avut şi le are în acest sport. O altă reprezentantă a oraşului nostru, Crişan Bianca s-a clasat pe poziţia a 6-a, completând astfel seria succeselor arădene. Antrenorii sportivilor sunt Laurenţiu Gheorghiu şi Cristian Dodean.

Convocare

Arad (A.H.) - Arădeanul Cristian Irimia (Box Club Arad) a fost convocat la lotul naţional de box juniori, pentru pregătirea centralizată de la Mangalia. În activitate, sportivul a fost susţinut de câţiva sponsori: Astra Aris (Valer Blidar), Tehnodomus (Gheorghe Maxinan) respectiv de către viceprimarul Tiberiu Dekany, cărora se aduc mulţumiri şi pe această cale. Chiar astăzi, boxerul se va prezenta la Complexul Sportiv „Alutus" din localitatea mai sus amintită, având echipamentul - de pregătire şi de competiţie - asupra lui.

La „mondialele" de şah

Batumi (A.H.) - La nici două săptămâni de la C.M. de şah de la Erevan (Armenia), unde şi-au disputat titlul cei ce nu depăşesc vârsta de 20 de ani, la Batumi - Georgia s-a încheiat competiţia rezervată celorlalte categorii de vârstă, mai exact a celor aflaţi între 8 şi 18 ani. La cele 12 categorii de vârstă şi sex, s-au înscris şi opt juniori români, între care şi doi competitori de la clubul Contor Zenner Arad. Niciunul nu a dezamăgit, obţinând rezultate conforme cu valoarea de moment, într-o competiţie deosebit de dură, cu adversari redutabili. Astfel, Robin Dragomirescu s-a clasat al 12-lea dintre cei 82 de şahişti sub 14 ani, după ce a acumulat 7 puncte din 11 posibile, iar Daniel Baratosi - în competiţia băieţilor de 18 ani în care au luptat 54 şahişti, cu 6,5 puncte, s-a situat pe poziţia a 17-a. Acesta din urmă va participa cu echipa Contor Zenner la C.N. pe echipe, competiţie ce va debuta pe 4 noiembrie, la Predeal. Nu va lipsi din lot nici medaliata cu bronz de la Erevan, Melia Salome, care va juca la prim masă în echipa feminină. Formaţia arădeană are de apărat titlul de vicecampioană cucerit anul trecut, în luna mai, la Tuşnad Băi.

RECLAMĂ

PE SCURT

● **Liga Campionilor.** Steaua joacă astăzi în Liga Campionilor, cu Real Madrid, pe stadionul „Santiago Bernabeu” din capitala Spaniei. Disputa începe la ora obişnuită, 21,45, fiind transmisă în direct de postul Pro TV.

O mie de suporteri români sunt aşteptaţi la Madrid

Aproximativ o mie de suporteri români sunt aşteptaţi, marţi, în capitala Spaniei, pentru a asista la partida pe care campioana României, Steaua, o va susţine împotriva echipei Real Madrid, în grupa E a Ligii Campionilor, informează cotidianul As.

Potrivit publicaţiei citate, fanii români se vor deplasa la Madrid cu şapte avioane, care se alătură, astfel, delegaţiei oficiale din care fac parte preşedintele CA al FC Steaua, Gigi Becali, şi invitaţii grupării roş-albastre pentru partida cu Real.

CAMPIONATUL JUDEŢEAN DE FOTBAL

Arad - Rezultatele etapei cu numărul 12: Seria A: Romtelecom - Munar 3-2, Vinga - Tisa Nouă 1-0, Zădăreni - Sânpetru German 3-1, Felnac - Mândruloc 9-1, Secusigiu - Fântânele 3-1, Aluniş - Săvârşin 0-0, Ghioroc - Inter 3-2.

Clasament

1. Felnac	11	9	0	2	44-12	27
2. Zădăreni	12	8	1	3	38-21	25
3. Vinga	10	8	0	2	21-8	24
4. Aluniş	10	7	2	1	27-10	23
5. Tisa Nouă	10	7	1	2	32-13	22
6. Săvârşin	10	5	1	4	22-21	16
7. Romtelecom	11	4	1	6	27-31	13
8. Inter	9	4	0	5	16-15	12
9. Munar	11	3	2	6	24-26	11
10. Mândruloc	10	3	2	5	20-35	11
11. Secusigiu	10	3	1	6	16-34	10
12. Sp. German	10	2	1	7	10-22	7
13. Fântânele	10	2	0	8	15-37	6
14. Ghioroc	10	1	0	9	9-36	3

SERIA B

Pecica - Zerind 25-0(!!!), Global Sport - Nădlac 2-2, Romvest - Şimand 7-3, Şiria - Târnova 2-3, Tauţ - Turnu 5-0, Nădab - Zimandu Nou 3-2, Satu Nou - Drauţ 1-1.

Clasament

1. Târnova	12	11	1	0	56-12	34
2. Pecica	12	10	0	2	64-12	30
3. Tauţ	12	9	2	1	45-11	29
4. Nădlac	12	7	3	2	39-20	24
5. Şiria	12	7	1	4	27-15	22
6. Zimandu N.	12	5	1	5	25-23	16
7. Turnu	12	5	0	6	23-24	15
8. Satu Nou	12	4	2	6	19-24	14
9. Global S.	12	4	2	6	26-38	14
10. Romvest	12	4	1	7	35-33	13
11. Drauţ	12	4	1	7	21-31	13
12. Nădab	12	3	2	7	24-41	11
13. Şimand	12	2	1	9	25-45	7
14. Zerind	12	0	0	12	10-113	0

SERIA C

Lunca Teuz II - Vârfurile 1-5, Berechiu - Bocsig 5-2, Chereluş - Cermei 0-3, Şepreuş - Dezna 1-1, Pro Gurba - Şicula 1-8, Sebiş - Seleuş 4-1, Sintea Mare - Ţipari 2-1, Buteni - Apateu 2-6.

Clasament

1. Berechiu	12	11	0	1	51-12	33
2. Apateu	12	9	1	2	33-14	28
3. Şicula	12	9	0	3	46-28	27
4. Dezna	12	7	2	3	36-21	23
5-6. Sebiş	12	7	1	4	31-18	22
Vârfurile	12	7	1	4	31-18	22
7. Şepreuş	12	6	4	2	29-18	22
8. Ţipari	12	7	0	5	33-22	21
9. Sintea Mare	12	7	0	5	36-32	21
10. Seleuş	12	5	0	7	22-25	15
11. Buteni	12	4	1	7	29-44	13
12. Cermei	12	4	0	8	16-22	12
13. L. Teuz II	12	3	0	9	23-40	9
14. Bocsig	12	2	0	10	13-44	6
15. Chereluş	12	1	1	10	12-43	4
16. Gurba	12	1	1	10	15-58	4

• Partida Bocsig - Apateu, pe teren 1-1, a fost omologată cu scorul de 0-3.

Scos pe uşa din dos!

■ După 36 ani de UTA, Todor Gherle a fost îndepărtat din club, fără nici o urmă de remuşcare.

DANIEL SCRIDON
daniel.scridon@informmedia.ro

Arad - Care suporter utist n-a auzit de Todor Gherle ? Organizatorul de competiţii care se confundă cu istoria a mai mult de jumătate din anii de existenţă ai clubului. Omul, care oricând ar putea scrie o carte despre „Bătrâna Doamnă”, care i-a fost precum o a doua soţie. „Stânca” neclintită din club, până mai ieri, când nişte indivizi - pasageri prin viaţa UTA-ei, fără suflet, l-au izgonit, nu înainte de a-l batjocori, uitând să-l plătească mai bine de jumătate de an. Demn, cum a fost întreaga viaţă, nea Todor nu s-a umilit, n-a cerşit un loc în organigrama clubului. A acceptat cu greu situaţia, şi după ce s-a mai liniştit ne-a trimis la redacţie o scrisoare, în care reface „filmul” brutalei despărţiri. O scrisoare, a cărei încheiere, este o „palmă” dată celor care au avut nesimţirea - nu ne temem de a folosi acest cuvânt - de a-l scoate pe uşa din dos.

„Rog cei care iubesc UTA cu-adevărat să rămână în continuare alături de echipă, staff-ul tehnic şi conducători”

TODOR GHERLE

Rolul „groparului” l-a jucat Marcel Coraş, cel care vreo trei luni de zile nu a putut să-l abordeze (!?) pe Sandu Ion, după care i-a transmis că d-l Sandu nu-i semnează contractul. Fără nici o altă explicaţie, l-a invitat să predea gestiunea şi să părăsească clubul. După 36 de ani petrecuţi în slujba echipei-fanion a oraşului. Aşa cum veţi constata din rândurile spicuite din scrisoarea lui Todor Gherle, actualmente la club avem de-a face cu o situaţie cel puţin ciudată, în care nu ştie stânga (a se citi: Nicolae Bara), ce face dreapta (Marcel Coraş şi Sandu Ion).

Poate că într-o bună zi, oficialii UTA-ei vor catadicsi să-şi facă timp şi pentru ziarişti, pentru a le explica într-o conferinţă de presă care au fost motivele ce au stat la baza „eliminării” din club a lui Todor Gherle. A unui om cu O mare.

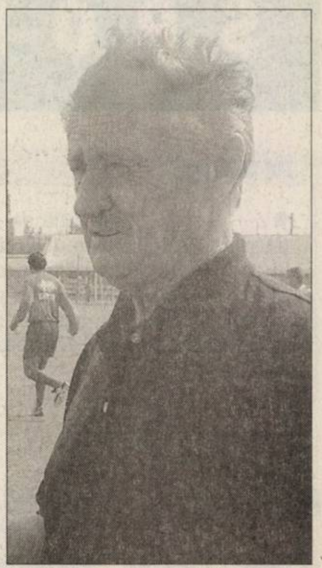

A ajuns să fie umilit după o viaţă dedicată „Bătrânei Doamne” (Foto: Şt. Matyaş).

CE SPUNE GHERLE

Chiar dacă am ieşit la pensie în luna februarie a acestui an, la solicitarea directorului executiv, Adrian Alexandrescu am încheiat un nou contract de muncă, urmând să mă ocup de organizarea Centrului de copii şi juniori şi gestionarea magaziei centrale. (...) La intervale de timp diferite, l-am abordat pe d-l Coraş, pentru că nu-mi primeam drepturile băneşti, până în ziua când m-a dat afară. (...) O scrisoare deschisă adresată d-lui Bara mi-a rezolvat o problemă pe care alţii nu au fost în stare să o rezolve trei luni de zile. Am fost primit în audienţă. După ce mi-a reproşat că n-am luat legătura cu dumnealui mai devreme, a dispus imediat să fiu pus la zi cu drepturile băneşti ce mi se cuveneau pe cele 7 luni. (...) Nu pot să înţeleg de ce s-a ajuns la o asemenea ieşire a mea din club, după peste 36 de ani de activitate neîntreruptă. (...) M-am ataşat mult de munca începută în sectorul juvenil şi consider că încă puteam fi util clubului, cel puţin la acest nivel.

Judo-ul arădean are valoare

■ CSŞ Gloria a devenit campioană naţională la categoria Under 17.

Aur pentru tinerii noştri sportivi. (Foto: FAN).

Baia Mare (A.H.) - Finala Campionatului Naţional Under 17, găzduită în oraşul Baia Mare, a adus un triumf mare echipei de judo a CSŞ Gloria Arad. Aceasta a devenit campioană naţională, după ce anul trecut ocupase locul 3, iar în urmă cu doi ani, se situa (tot) pe poziţia întâi. Arădenii au trecut, în ordine, de grupările CSŞ Miercurea Ciuc (6-1), AJJ Vrancea (6-1), CSŞ Şoimii Sibiu (5-2) şi CSŞ CFR Petrom Ploieşti (5-2). Din echipa câştigătoare au făcut parte: Amado Lazea (50 kg), Remus Lazea, George Ardeuan (55 kg), Cosmin Lăzărean, Florin Timiş (60 kg), Alexandru Sarafoleanu, Raul Lazăr (66 kg), Cristian Bodârlău, Raul Hanciuţa (73 kg), Iosif Bartha (81 kg), Flavius Smeu (+81 kg). Antrenorii acestor judoka sunt Mihai Telechi, Gabriel Pfaffenrath, Alin Moţ şi Dorel Hărşan. Se aduc mulţumiri sponsorilor: Pelmar Impex (Marius Jeberean), Gica Imp-export (Ronia Dan), Panicom Adi, Inst Serv D&D (Dorel Căprar), lui Kunszabo Mihai, dar şi conducerii CSŞ Gloria (director George Indreica) sau Inspectoratului Şcolar Judeţean (Marius Göndör). Mai merită subliniat faptul că la C.N. Under 20 de la Piteşti, Diana Mladin (CSŞ - Cimvest Petrolul) s-a clasat a treia la categoria 52 kg, în timp ce Ana Maria Budiu (CSŞ Gloria) a ocupat poziţia a 5-a la 48 kg. Pregătirea lor cade în sarcina antrenorilor Ioan Brădean şi Mihai Telechi.

Mesaj. Înaintea meciului dintre UTA şi FC Naţional, s-a făcut apel la civilizaţie, respect şi bun-simţ, prin intermediul mesajului „Rasismul strică fotbalul”, arborat de micii jucători ai clubului arădean. (Foto: Şt. Matyaş).

Citiţi Adevărul şi în preajma marii sărbători a Crăciunului puteţi deveni proprietarul unui Chevrolet Aveo roşu, de toată frumuseţea. Trebuie doar să participaţi la concursul nostru de tip "puzzle", ce se va desfăşura în perioada următoare. Dacă vă abonaţi la Adevărul, nu riscaţi să pierdeţi nici o piesă de joc. Pentru date suplimentare urmăriţi ziarul nostru, înscrieţi-vă la concurs şi, în 20 decembrie, maşina oferită de Adevărul şi Chevrolet West poate fi a dumneavoastră!

ADEVĂRUL
Cotidian independent Arad

(H-68246)

LICITAȚIE

CONSILIUL LOCAL AL MUNICIPIULUI ARAD
cu sediul în municipiul Arad, B-dul Revoluției nr. 75

Organizează în data de 21.11.2006, ora 10^{00}, licitație publică, pentru vânzarea unui teren în suprafață de 50.000 mp., situat în municipiul Arad – Zona C.E.T., pentru amenajarea unei exploatații de argilă, necesară pentru impermeabilizarea și amenajarea unor noi sectoare de depozitare a deșeurilor solide nepericuloase, în cadrul depozitului din Zona C.E.T. – Arad.

La licitație se pot înscrie persoane juridice române.

Caietul de sarcini și instrucțiunile pentru ofertanți, poate fi studiat și cumpărat, de la sediul Primăriei Municipiului Arad, B-dul Revoluției nr. 75, cam. 18, în perioada 06.11 – 20.11.2006.

Ofertele se pot depune în perioada 06.11 – 20.11.2003, ora 17^{00}, la sediul Primăriei Municipiului Arad, B-dul Revoluției nr. 75, Serviciul relații cu publicul, cam. 5.

P R I M A R,
ing. Gheorghe Falcă

Ing. Gheorghe Falcă, Primarul Municipiului Arad,

În conformitate cu prevederile Legii nr. 52/2003, transmit următorul

A N U N Ț

Începând cu data de miercuri, 01.11.2006, la intrarea în Primăria Municipiului Arad, sunt afișate următoarele documente privind:

1. Documentație privind aprobarea Planului Urbanistic de Detaliu „Cartier rezidențial", Arad, str. Putnei, nr. 4, proiectant SC Gamma Plus SRL, proiect nr. 1/2006, beneficiar SC EOLO CONSTRUCTIONI SRL – inițiativa primarului.

Până la data de 14.11.2006, la registratura Primăriei Municipiului Arad, cei interesați pot depune în scris recomandări, sugestii și opinii privind aceste documente.

Informații suplimentare pot fi solicitate începând cu data de 01.11.2006, între orele 8,00-17,00, la Centrul de Informare pentru Cetățeni, camera 2.

Cei interesați pot solicita în scris și pot primi copii contra cost după aceste acte, care pot fi studiate și pe site-ul Primăriei Arad, la adresa www.primariaarad.ro.

P R I M A R
ing. Gheorghe Falcă

AutoSchunn
Centru autorizat de vanzari si service Mercedes-Benz

- Impartasesti valorile noastre: respect, integritate, profesionalism, dedicatie?
- Doresti sa te alaturi unei echipe de profesionisti si celei mai performante marci de autovehicule din lume? Ai o fire dinamica, hotarata si iti plac provocarile?
- Dai dovada de seriozitate si doresti sa te afirmi intr-o activitate plina de satisfactii materiale si profesionale?
- Ai abilitati de prezentare si comunicare?
- Ai experienta in management, Ai experienta in vanzari

Mercedes-Benz

(H-67460)

Vino si dovedeste!

Iti doresti o cariera de succes. Iti oferim posturile de:

- REPREZENTANT VANZARI PIESE SCHIMB
- REPREZENTANT VANZARI AUTOVEHICULE

CV-urile se vor depune la sediul Auto Schunn, Calea Radnei, nr. 247, la fax nr.: 0257/281474 sau e-mail: alina.sighete@auto-schunn.ro
Pentru detalii suplimentare, va rugam sa ne apelati la nr: 0257/286680

Felicitări (67)

Draga noastră

RAMONA,
mami și tati îți urează
LA MULȚI ANI!

Vând ap. 1 cameră (01)

- **Apartament 1** cameră, 54 mp, balcon închis cu termopan, utilat, preț 30000 euro. Micălaca. Informații 0746.121.773, 213410.
- **Apartament 1** cameră, baie, bucătărie, hol mare, suprafață 40 mp, în bloc nou de 2 etaje, pe Malul Mureșului, în spate la Billa, preț 29.000 Euro. Telefon 0744.511.110.
- **Apartament 1** cameră, Micălaca, parter, amenajat, 27.500 Euro. Telefon 0723.199.579.
- **Apartament ultracentral** (Episcopiei), 45 mp, 1 cameră, dependințe, 16.900 Euro. Telefon 0746.149.546.
- **Apartament, 1** cameră+bucătărie, Eminescu, 34 mp, Legea 112, neamenajat, 15.000 Euro. Telefon 0723.398.848.

Cumpar ap. 1 cameră (02)

- **Apartament 1**-2 camere, plata pe loc!!! Telefon 228411, 0744.849.390.
- **Apartament, garsonieră**, indiferent zona, etaj, probleme. Telefon 0744.542.931, 279718.

Vând ap. 2 camere (03)

- **Apartament 2** camere Vlaicu, accept credit ipotecar. Telefon 0357/405993, 0741.001.488.
- **Apartament 2** camere, central, 84 mp, 2 balcoane, decomandat, 36.500 Euro. Telefon 228411.
- **Apartament 2** camere, etaj 2/4, 84 mp, decomandat 38000 euro, negociabil. 0746.121.773, 213410.
- **Apartament 2** camere, zona Podgoria. Telefon 0357/401344, 0722.667.684.
- **Apartament central** (închiriez) 2 camere, hol, bucătărie, baie, terasă, 2 boxe. 287416.
- **Urgent apartament** 2 camere, decomandate, etaj 2, Micălaca, Orizont, 34.000 Euro. Telefon 0744.542.931, 279718.

Vând ap. 3 camere (05)

- **Apartament 3** camere etaj 1/4, balcon închis, preț 44000 euro, negociabil. 0746.121.773, 213410.
- **Apartament 3** camere Micălaca, preț 41000 euro. Telefon 0745.070.772.
- **Apartament 3** camere și dependințe, str. M. Eminescu. Informații 210133.
- **Apartament 3** camere, 61 mp, Y, Vlaicu, 0742.309.276.
- **Apartament 3** camere, central, garaj, boxe, 98 mp. Telefon 0723.572.499, 280600.
- **Apartament 3** camere, confort I, etaj 4, zona fostă Maiakovski. Preț negociabil. Telefon 270768, după ora 14.
- **Apartament 3** camere, decomandat, amenajat, Vlaicu-Lebăda, 38.000 Euro, 0740.063.281.
- **Apartament 3** camere, decomandate, 2 băi, etaj 3/4, zona Miorița, Prieteniei, preț 43500 euro, negociabil. Informații 0740.035.860.
- **Apartament 3** camere, Eminescu, 166 mp, etaj 1, geamuri la stradă, 79.000 Euro. Telefon 0722.786.750.
- **Apartament 3** camere, parter, Vlaicu, bl. Z5. Telefon 0741.015.920.
- **Apartament 3** camere, UTA, confort 1, etaj 2, decomandat, 2 balcoane, 2 băi, amenajat, 100 mp, 56.500 Euro negociabil. Telefon 0740.933.667.
- **Apartament 3** camere, Vlaicu, superb, preț 45000 euro. Telefon 0742.081.883.
- **Urgent! Apartament** pe strada Mețianu nr. 4, compus din 3 camere plus dependințe, plus 2 garaje în curte, suprafață totală 150 mp, preț negociabil 53.000 Euro. Telefon 0744.511.110.

Vând ap. 4 camere (07)

- **Apartament 4** camere etaj II, bloc 330 Arad. Informații orele 10-21. Telefon 0727.302.016, 0724.010.160.
- **Apartament 4** camere, 125 mp, termotecă pe gaz + pivniță 40 mp cu vedere pe Bulevard, 190.000 euro, negociabil. 0746.121.773.
- **Apartament 4** camere, cărămidă, zona gării, et. 4/4, renovat integral, termotecă, termopane, uși interioare noi, 2 băi, acoperiș 10 ani garanție, 55.000 Eu, 0766.323.665.
- **Apartament 4** camere, Revoluției 33, ideal birouri, cabinete. Telefon 0744.628.572.
- **Apartament 4** camere, Vlaicu, 900 mp, 2 băi, 2 balcoane închise. 47000 euro. 0746.121.773, 213410.
- **Apartament, ultracentral**, 4 camere, etaj 2/3, două intrări, ST 340 mp, 95000 euro, negociabil. Telefon 0740.289.544.

Vând ap. la casă (11)

- **Apartament 3** camere la casă, zonă centrală, str. Vicențiu Babeș nr. 10, preț negociabil. Telefon 0728.105.030.
- **Apartament la** casă, ultracentral, plus teren, posibil mansardare, 0745.908.029.

Vând case, vile (13)

- **Casă +** brutărie toate utilitățile Arad Arieșului nr. 2. Relații telefon 275372.
- **Casă 1**.119 mp sau jumătate. Informații 0745.878.598.
- **Casă 175** mp utili, amenajată, zonă ultracentrală, ideal sediu firmă, preț 190.000 euro. Informații 0740.035.860.
- **Casă 3** camere, bucătărie, grădină, casă construită în 2002. Adresa str. Ioan Flueraș, nr.43/A. Preț 55.000 Euro. Telefon 240620.
- **Casă 3** camere+anexe, Aradul Nou - Mureșel. Telefon 0744.765.563.
- **Casă 4** camere, zonă centrală, D+P, zonă centrală, posibil mansardare, pretabil spațiu comercial, 100.000 euro, negociabil. Telefon 289544, 0740.289.544.
- **Casă cu** vad comercial în Piața Fortuna. Telefon 0721.841.575.
- **Casă Gai**, 4 camere, teren 1.100 mp. Preț 45.000 Euro. Telefon 0746.010.118.
- **Casă în** Arad, Grădiște, din bolțari, apă, gaz, canalizare, garaj. Telefon 218668.
- **Casă în** Arad, Pârneava, str. Episcop Ciorogariu, nr. 88, 3 camere, living, bucătărie, pivniță, încălzire proprie, curte cu grădină, 281124, 0720.223.279, 0740.504.073
- **Casă în Aradul-Nou, 700 mp, 4 camere, toate utilitățile. Telefon 0743.142.346.**
- **Casă în** Bujac 529 mp, preț 45.000 Eu negociabil. Telefon 289708.
- **Casă în** curte, central, 4 camere, 2 bucătării, baie, termotecă, termopan, recent renovat, curte cu acces auto, str. O. Goga, 69.000 Euro negociabil. Telefon 252726, 0720.071.045.

CASĂ MARE
(vilă) în Micălaca, 9 camere cu baie proprie, sufragerie, pavilion de odihnă, piscină cu toate utilitățile proprii. Preț 610.000 Euro. Telefon 0722.782.353.

- **Casă mare** central cu termotecă, demisol amenajat. Telefon 0727.767.510, 0743.108.066.
- **Casă mare**, cărămidă, Cocosvaros. Telefon 228338, 0724.528.333.
- **Casă modestă** str. Clujului, nr. 100, total 560 mp, FS 35 m. Informații 0744.568.863.
- **Casă tip** vilă, 3 camere, baie, bucătărie, sistem alarmă, zonă centrală. Preț 68.000 Euro. Telefon 0257/283632, 0722.464.674.
- **Casă, legea** 112, Aradul Nou, neamenajat, achitat recent, S.C. 200 mp+teren 1.200 mp, 50.000 Euro negociabil. Telefon 0723.398.848.

VÂND/ÎNCHIRIEZ VILA
„Exotic" și anexe pe principală spre Oradea, Petru Rareș 45 și loc de casă în Mândruloc pe principală 292 spre Deva, 1.400 mp, 17 ml. Informații telefon 218763, 0741.015.972.

VILĂ DUPLEX
Grădiște 200 mp construiți, cărămidă, garaj + curte, accept variante, schimb, preț 110.000 Eu. Telefon 0744.248.269.

Cumpăr case, vile (14)

- **Casă în** Arad, cel puțin două camere, preferabil singur în curte, ofer 30.000 euro. Telefon 0743.026.284.

Vând case la țară (17)

- **Casă +** teren + dependințe, 1400 mp, Odvoș, pe șoseaua națională. Telefon 0723.088.804.

S. C. TOP SOFA SRL,
cu sediul în Arad, str. Poetului nr. 1/C (Parcul Industrial UTA), societate cu capital integral românesc,

angajează:

- **croitori în piele**
- **tineri în vederea calificării în meseria de croitor în piele**
- **confecționeri articole din piele (mașiniste)**

Se oferă:

- salarizare atractivă
- tichete de masă
- decontarea abonamentelor pe mijloacele de transport în comun

Informații la telefon:
0357-101.178 - int. 107 și 0741-030.878.

(H-68099)

SOCIETATE PROSPERĂ
ANGAJEAZĂ
ASISTENT MANAGER

Cerințe:

- studii medii sau superioare
- cunoașterea limbii engleze
- cunoașterea limbii maghiare
- calculator (MS Office)
- permis cat. B
- contabilitate primară

CV-URILE LA NR. FAX 0257-251.000, sau e-mail: office@wineprincess.ro

(H-68306)

CAMERA DE COMERȚ ARAD

Organizează următoarele cursuri:

**Managementul Intreprinderilor in context european;*
**Contabilitate și aplicații pe calculator;*
**Operator calculator-inițiere;*
**Contabilitate postliceal;*
**Formare si perfecționare în resurse umane;*
**Contabilitate pe calculator(program WinMENTOR);*
**Limba: engleză, italiană, franceză, germană, spaniolă, română;*
**Declarant vamal;*
**Auditor in domeniul calitatii;*

Informații la sediul Camerei de Comerț Arad, Str.Cloșca nr. 5, Tel.: 20.88.07; 20.88.08

dumivest

Calea Radnei nr.236
Tel: 0257-279058
www.dumivest.ro
e-mail: office@dumivest.ro

service roti
geometrie (unghi de fugã)
indreptat jante aluminiu

OFERTA DE IARNÃ

PRETURI promotionale!

MICHELIN · GOODYEAR · Kleber · DUNLOP · Kormoran · FULDA

CUMPÃRÃ 4 ANVELOPE DE IARNĂ SI PRIMESTI MONTARE+ECHILIBRARE+VALVE **GRATUIT!**

*oferta este valabilă in limita stocului disponibil

Sc Cotta International SRL

firmă mixtă Română Elvețiană selecționează personal

- TAPIȚERI CALIFICAȚI
- TINERI ABSOLVENȚI ÎN VEDEREA CALIFICĂRII ÎN MESERIA DE TAPIȚER
- CONTROLOR CALITATE

Se ofera o salarizare atractiva, conditii deosebite de munca, bonuri de masa, transport gratuit.

Cei interesati sunt rugati sa se prezinte la sediul societatii din Arad str Bicaz 1-5 (intrarea din Aleea Muncii), zilnic intre orele 8.00 -16.00

SC BAUTEK TEKNIK SRL

cu sediul in Arad, Calea Bodrogului nr. 2-10

doreste sa cumpere

MACARA între 16T și 25T

Persoanele interesate sunt rugate să sune la 0357-101145 si 0257-285155

PRIMUL LEASING MOBIL DIN ROMÂNIA

international leasing

nu mai face 7.000 de drumuri | **vine leasingul la tine la birou**

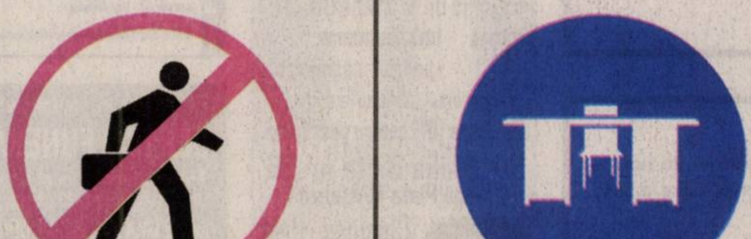

Nu mai bați șapte mii de drumuri, nu mai dai o sută de telefoane. Suni la International Leasing - IFN și ai un consultant la tine la birou. Poți să-l întrebi orice despre leasing, ba chiar poți să și semnezi contractul fără să te deplasezi măcar un minut.
De acum, leasingul vine la tine. Sună la 0788 627 264 sau intră pe www.leasing-mobil.ro și cheamă-ți omul de la leasing.

www.leasing-mobil.ro

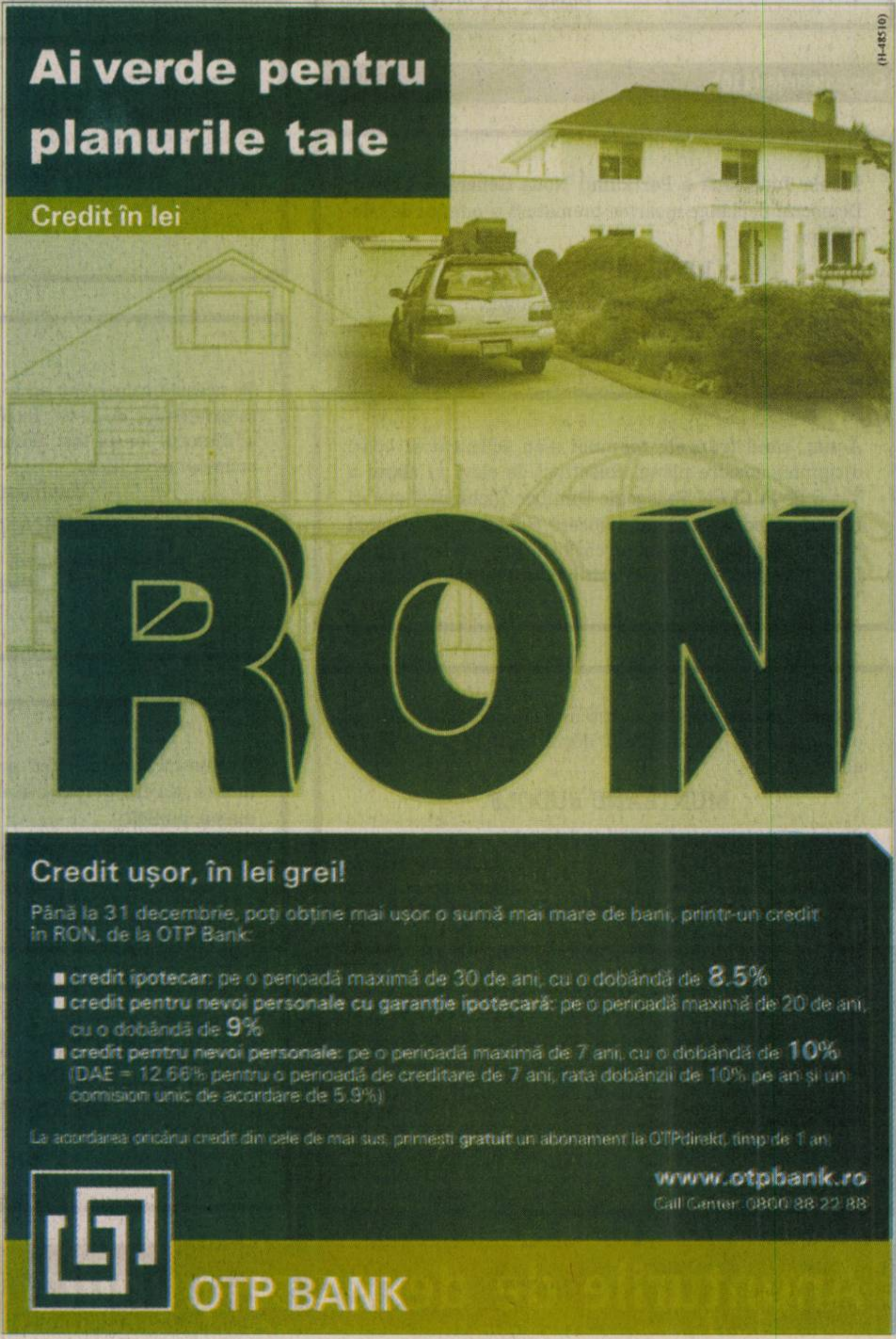

Decese (75)

Cu durere în suflet anunțăm dispariția celui care a fost

col (rez.) SUCIU GHEORGHE,

63 de ani.

Serviciile funerare vor avea loc în data de 2 noiembrie 2006, ora 14, la Capela Cimitirului Eternitatea.

Familia îndoliată: soția Aurora și fiul Claudiu cu familia din Canada

---

Cu mare durere anunțăm trecerea la cele veșnice a celei care a fost mamă, soacră, bunică și străbunică

BADEA ECATERINA.

Înmormântarea va avea loc miercuri, 1 noiembrie 2006, ora 13 în localitatea Cladova.

Veșnic îndoliate familiile Blaj Dumitru și Popa Ilie

Cu inimile zdrobite de durere anunțăm încetarea fulgerătoare din viață a scumpului nostru tată, socru, bunic

ROHACS MARTIN

în vârstă de 66 ani.

Înmormântarea va avea loc joi, 02 noiembrie, la Cimitirul din Gai, ora 13.

Familia îndoliată

Condoleanțe (110)

Filiala Județeană a Partidului Noua Generație Creștin Democrat deplânge moartea prematură a omului de televiziune

LIVIU DUGHENIUC

și transmite familiei sincere condoleanțe!

Acum, când frunzele toamnei s-au scuturat și ochii dirigintei noastre plâng, **colectivul de elevi ai clasei a V-a C de la Liceul Pedagogic Dimitrie Țichindeal** vor să transmită pe această cale sincere condoleanțe doamnei Neciu Adeline greu încercată de pierderea tatălui. Doamnă dirigintă, suntem alături de dumneavoastră!

A plecat dintre noi și a lăsat o mare durere în suflete un om minunat, profesionist desăvârșit și un prieten adevărat

MUNTEANU RUDOLF.

Sincere condoleanțe familiei îndoliate!

Claudia Pantea

Colectivul Direcției Sanitar Veterinare și Siguranța Alimentelor Arad este alături de colegul lor Lata Victor în greaua durere pricinuită de decesul tatălui și-i transmite sincere condoleanțe.

Asociația de proprietari bl. 508 este alături de doamna Lazăr Florica în marea durere pricinuită de decesul mamei. Sincere condoleanțe!

Suntem alături de familia Lazăr Florica în marea durere pricinuită de decesul mamei. Dumnezeu să o odihnească în pace!

Colegii din Primăria Municipiului Arad, Instituția Arhitectului Șef

---

Personalul firmei SC Topo Service SRL este alături de familia Lazăr, greu încercată de pierderea celei care a fost mamă, bunică, soacră,

RIVIȘ FLOARE.

Sincere condoleanțe!

Regretăm dispariția colegului nostru

ROHACS MARTIN

și transmitem pe această cale sincere condoleanțe familiei îndurerate.

Colegii de la CARP, Consiliul Director și Comisia de Cenzori

Suntem alături de familia greu încercată de dispariția fulgerătoare a celui care a fost colegul nostru

IOSIF TEODOR.

Sincere condoleanțe familiei!

Colectivul S.C. Tehnodomus S.A. Arad

Mulțumim tuturor celor care l-au condus pe ultimul său drum pe cel care a fost

DUGHENIUC LIVIU - DAN.

Familia îndoliată

Pe această cale vreau să le mulțumesc tuturor colegilor și prietenilor de la SC Indagrara SA care prin prezența și ajutorul lor au fost alături de noi pe ultimul drum al scumpei mele fiice,

domnișoara inginer

FIZEDEAN CRISTINA.

Dormi în pace suflet blând!

Tatăl nemângâiat, Fizedean Ioan

Mulțumim tuturor celor care au fost alături de noi la marea durere pricinuită de decesul celei care a fost mamă, bunică

FARKAS ELISABETA.

Familia îndoliată Farkas, Molnar

Mulțumim tuturor celor care au fost alături de noi la marea durere pricinuită de decesul celui care a fost

CHIRA GHEORGHE.

Familia îndoliată

Comemorări (76)

Au trecut 6 luni de când a murit scumpa mea soție, mamă și bunică

DODEAN SIDONIA.

Soțul Virgil

Azi, 1 noiembrie 2006 se împlinește un an de când fiul, soțul și tatăl

MARKOVITS AUGUSTIN ACAȚIU (KUSZI)

a plecat în veșnicie. Dumnezeu să-l odihnească!

Ghizela, Dita și Ákos

✝ Pios omagiu la împlinirea a 11, respectiv 15 ani de la decesul dragilor noștri părinți

LETIȚIA

și

preot TRAIAN PRECUPAȘ.

Nu vă vom uita niciodată!

Familia Lazăr, Lipovan, Precupaș

Azi, 1 noiembrie păstrăm în suflet aceeași tristețe și un dor imens la împlinirea a 20 de ani de când inima ta a încetat să mai bată, plecând fulgerător, fără să îți iei rămas bun. Un gând frumos de aducere aminte pentru cel care a fost soț, tată, socru și bunic

POPUȚA GHEORGHE

din Grăniceri.

Dumnezeu să îl odihnească în pace!

Familia îndoliată

Servicii funerare

SRAC ISO 9001 IQNet
sc NOSFERATUM srl
Servicii Funerare
tel. 270.437; 0744/554.874
www.nosferatum.ro
Cea mai mare diversitate de sicrie și accesorii funerare la prețuri corecte.
+ capac frigorific
+ capela cu circuit închis
+ coroane, jerbe, aranjamente florale la preț de producător
+ organizare de parastase
Pachete complete cu prețuri începând de la 290 RON - tva
Gratuit : - îmbălsămare
- igienizat, cosmetizat
- transportul sicriului la domiciliu
Reducere 10% pentru pensionari.
Str. Ghiba Birta nr.26 (lângă Piața M.Viteazu)
nou Chișineu -Criș, Str. Infrățirii nr.55

IN MEMORIAM „KUKI"
SERVICII FUNERARE COMPLETE
Str. M. Eminescu nr. 4
ÎN CURTE
Tel.: 211.929 - 0723.343.964
0357.801.644
NON STOP !
OFERĂ
SICRIE
ACCESORII FUNERARE
TOALETAT-ÎMBĂLSĂMAT
CAPELA DEMIAN
CAPAC SICRIU FRIGORIFIC
INCINERĂRI
GRATUIT
TRANSPORTUL sicriului la domiciliu în Arad
REDUCERE 20 %
la sicriu clienților care fac toate serviciile cu firma.
TRANSPORT intern și internațional

Program mica publicitate
luni-vineri: 8,00-19,00
sâmbătă: închis
duminică: 9,00-12,00

RO STYL COMPANY
SERVICII FUNERARE
Magazin deschis și noaptea
Str. Eminescu nr. 22 (lângă Artex)
tel. 214.422 , 0744.690.121
GRATUIT
- capac frigorific pentru clienții care fac spălat, îmbrăcat și transport la cimitir
- Transport sicriu la domiciliul în Arad
REDUCERE 20%
la sicriu pentru clienții care au mai lucrat cu firma (copie după factură)
SICRIE la preț de producător
De la 150 RON
- toate articolele necesare pentru înmormântare
- cortegiu, transport intern și extern
PLATA ȘI DUPĂ ÎNCASAREA AJUTORULUI DE ÎNMORMÂNTARE

Anunțurile de deces se publică GRATUIT!

Cu durere în suflet și cu lacrimi în ochi, anunțăm trecerea a șase săptămâni de la despărțirea de cel care ne-a fost soț și tată

CALOTESCU GURAN GABRIEL.

Te vom păstra mereu în inimile noastre.

Familia îndoliată

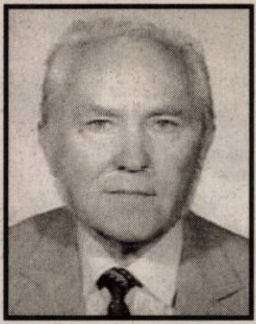

† Veșnică amintire la 10 ani de la despărțirea de cel care a fost un om deosebit,

prof. ALEXANDRU SUCIU (SANDU).

Dumnezeu să-l odihnească în pace!

Soția

Se împlinesc 11 ani de durere, de când ne-am despărțit de cel care a fost

lt. col. (r) ZOICAN NICOLAE.

Nu vom uita niciodată bunătatea și dragostea lui pentru noi!

Soția lui adorată, copiii, ginerele și nepoții lui dragi

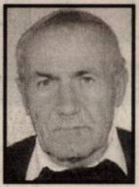

O lacrimă, o floare, o lumânare și o clipă de aducere aminte, acum, la doi ani de la plecarea în eternitate a celui care a fost

STANA DIMITRIE

din Șiclău.

Pașii ne poartă mereu la un mormânt trist și rece, dar nu a mai rămas decât amintirea unui suflet blând și iubitor. Vei rămâne mereu viu în inimile noastre!

Familia îndoliată

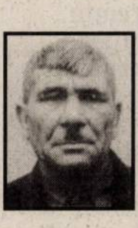

O rugăciune și un gând pios în amintirea celui plecat dintre noi în urmă cu un an

CHEBELEU PETRU (PRAIȚ)

din Socodor.

Odihnească-se în pace!

Nepotul Dan cu soția Voichița și copiii Cătălin și Rareș Chebeleu

În memoria bunului meu tată

LIPTAK MATEI.

Mulțumesc pe această cale celor care prin prezența și flori, l-au condus pe ultimul său drum. Dumnezeu să vă dea sănătate!

Fiul Matei Liptak din USA și familia

TINA,

în a 78-a aniversare: Dumnezeu să-ți odihnească sufletul!

Iuțu

- **Casă cu** grădină 1439 mp situată central cu front stradal 40 m în localitatea Seleuș nr. 295 B-28.000 Euro. Telefon 329072.
- **Casă** cu grădină în Curtici, str. I. L. Caragiale, nr. 19. Telefon 0740.142.542.
- **Casă cu** teren 900 mp, în Pecica. Telefon 253320, 0722.274.880.
- **Casă cu** tot confortul, 150 mp, pe colț, livadă, suprafață totală 2.000 mp., în Miniș. Telefon 0257/272754, 0724.530.784.
- **Casă în** Bocsig, din cărămidă, teren 1.300 mp, front stradal 18 m. Telefon 218668.
- **Casă în** Chișineu - Criș str. Plevna, 32.000 Eu. Telefon 0742.226.710.
- **Casă în** orașul Nădlac, str. I.L. Caragiale Nr. 18 sau schimb cu apartament 2 camere în Arad. Telefon 0788.321.130.
- **Casă în** Pâncota, curte și grădină, dependințe. Telefon 466221.
- **Casă în** Păuliș, demisol, parter, mansardă, cu toate utlitățile, încălzire centrală, grădină mare, front stradal, la DN 7. Informații 0741.013.434.
- **Casă în** roșu la Turnu, zonă bună, ST 1440 mp cu FS 27 ml, intrare auto, 30000 euro, negociabil. Telefon 0740.289.544.
- **Casă în** Socodor, centru, nr. 195. Telefon 0722.721.469.
- **Grădină 2000** mp cu casă modestă Turnu 191, 18.000 Eu negociabil, 0747.398.971, 0742.563.655.
- **Urgent casă** în Pecica, locuibilă, două camere, bucătărie, cămară, 400 curte, 1.000 grădină, 12.500 Eu negociabil. Telefon 0747.484.787.
- **Vând (schimb)** casă cu grădină 2.100 mp în Sânleani, nr. 195, cu apartament 3 camere+diferență. Telefon 0748.592.224, 0728.627.061.
- **Casă** în LIPOVA, 3 camere, bucătărie, baie, depedințe și grădină. Telefon 229666; 0746.244.653, 0743.138.536.

Vând garsoniere (19)

- **Garsonieră, confort** I, parter, zona Miorița, gresie, faianță, parchet, ușă metalică. Preț 19300 euro, negociabil. Telefon 0740.063.609.
- **Garsonieră, etaj** 3, multiple îmbunătățiri, Chișineu-Criș. Telefon 0745.202.375.
- **Garsonieră, Vlaicu**, ST 33 mp, baie cu vană, 16500 euro, negociabil. Telefon 289544, 0740.289.544.

Vând terenuri (21)

- **1,4** ha la șosea, între Pecica-Nădlac. Telefon 0722.257.409.
- **3500 mp** teren FS 31 ml, la șosea în față la CET Arad.Telefon 0722.356.210.
- **900 mp** teren în cartier rezidențial Vladimirescu, 0722.431.955.
- **Loc casă** (3.400 mp) în Curtici, str. V. Alecsandri. Telefon 0746.260.379.
- **Loc de** casă, 800 mp + 2650 mp extravilan, FS 25 ml, în Variașul Mare la 15 km de Arad, apă și curent stradal, 5000 euro, negociabil. Telefon 0740.289.544, 0745.135.555.
- **Ocazie! Vând** teren la Horia, 1 ha, posibilități de intravilan și parcelare. Preț 4 Euro/mp. Telefon 0741.158.777.
- **Teren 2**,06 ha Curtici, Asociația Muscă, 2.500 Eu/ha. Telefon 0257/218245, 0726.843.384.
- **Teren 29900** mp, FS 68 mp, cu utilități, vis-a-vis de zona industrială vest, preț 36 euro/mp. Informații 0740.035.860.
- **Teren 500** mp, FS 16, în cartierul rezidențial din zona Tabacovici, cu utilități, preț 40.000 euro; 0740.035.860.
- **Teren arabil** 3,7 ha în Iratoș, 0740.146.288, 214418.
- **Teren cu** casă, pe centura Gai, 1.500 mp. Preț 78.000 Euro. Telefon 0727.836.953.
- **Teren în** Șofronea, 816 mp. 228338, 0724.528.333.
- **Teren în** Stațiunea Moneasa aproape de Hotel Moneasa. Telefon 313130.
- **Teren în** Vladimirescu extra și intravilan. Telefon 0727.982.469, 0746.057.238.
- **Teren intravilan** Bujac, parcelat, 570 mp/parcelă, FS 20 ml/parcelă, viitor cartier de vile, toate utilitățile, 21000 euro, negociabil. Telefon 289544, 0740.289.544, 0740.249.544.
- **Teren intravilan** Grădiște, ST 1500 mp cu FS 30 ml, parcele 750 mp cu FS 20 ml și teren cu ST 1500 mp cu FS 18 ml. Telefon 289544, 0740.289.544.
- **Teren intravilan** vis-a-vis de zona industrială, ST 1070 mp, FS 15 ml, 38000 euro, negociabil. Telefon 289544, 0740.289.544, 0740.249.544.
- **Teren la** șosea aproape de Zădăreni 1500 mp, 19.800 mp. Telefon 0745.638.004.
- **Teren la** șosea în Zădăreni, 200 m distanță Zădăreni, 0,5 ha. Telefon 0743.108.096 sau 0788.988.796.
- **Terenuri în** cartierul rezidențial Vladimirescu, preț 25 euro/mp, cu utilități. Informații 0740.035.860.
- **Vând (sau** schimb cu Dacia) vie, Covăsânț. Telefon 0746.101.286.

Cumpăr terenuri (22)

- **Pământ agricol**, pășune, fâneață, livadă pe raza municipiului. Telefon 0745.895.483.
- **Teren în** Gai la drumul cu țevi sau pe str. Ștefan Zarie. Telefon 0721.266.911.

Vând locuri de veci (23)

- **3 locuri** de veci în Cimitirul UTA, cu bordură, preț 14 milioane. Telefon 0257/286819, 0742.140.395.
- **Urgent! 3** locuri de veci, cimitirul Eternitatea, central. Telefon 371855, 0748.315.043.

Vând spații comerciale (25)

HALĂ 325
mp, înălțime 6 m, central, toate utilitățile, acces TIR, 2 intrări. Telefon 0722.356.210.

SPAȚIU 147
mp, prevăzut cu toate utilitățile, pretabil pentru COMERȚ sau alte activități, situat în Cartierul Alfa, strada Condurașilor, bloc 74, colț cu Clujului, vad comercial bun. Informații telefon 0740.169.256.

SPAȚIU COMERCIAL,
55 mp, ultraamenajat, zona Poetului/Vlaicu, preț 56000 euro. 0742.552.200.

SPAȚIU DEPOZITARE
+ PRODUCȚIE 223 mp, înălțime 6 m, toate utilitățile acces TIR, preț 140.000 euro, posibil rate. Telefon 0722.356.210.

Imobile chirii (29)

- **Caut apartament** 2-3-4 camere de închiriat. 0740.244.993.
- **Caut să** închiriez apartament 2 camere sau garsonieră, 0722.606.448.
- **Dau garsonieră** în chirie. Telefon 0722.348.103.
- **Dau în** chirie apartament 2-3 camere, Micălaca, 0722.606.448.
- **Dau în** chirie apartament 2 camere, mobilate, B-dul Revoluției, 200 Euro, 0726.289.694.
- **Dau în** chirie apartament 80 mp, ultracentral. Numai pentru firme. Telefon
- **Dau în** chirie apartament 2 camere, mobilate, Boul Roșu, 150 Euro, 0726.289.694.
- **Dau în** chirie apartament 2 camere, P-ța Avram Iancu. Informații 0741.289.475.
- **Dau în** chirie garsoniere, 2-3-4 camere, 0742.552.200.
- **Închiriez (ofer)** apartament 2 camere, dotat. Telefon 0746.101.286.
- **Închiriez 2**-4 camere birouri, locuință, ultracentral. Telefon 213192, 0722.257.409.
- **Închiriez 2** apartamente ultracentrale amenajate pentru sediu firmă + un apartament amenajat modern pentru locuit- Miorița. Telefon 0744.645.899.
- **Închiriez 2** camere la bloc, zona Miorița. Telefon 0740.538.368.
- **Închiriez apartament** 2 camere mobilat, în zona 500, Micălaca. Telefon 0724.895.642.
- **Închiriez apartament** 2 camere mobilat, zona 300, Micălaca. Telefon 0723.447.510, 0728.364.164.
- **Închiriez apartament** 2 camere, ideal firme pentru birouri 100 mp, 300 euro/lună + cheltuieli. 0746.121.773, 213410.
- **Închiriez apartament** 2 camere, renovat, superamenajat, Aradul Nou. Telefon 0740.983.996, 0746.010.221.
- **Închiriez apartament** 3 camere, Revoluției, etaj 3, amenajat și mobilat 400 euro, negociabil. Telefon 0722.349.504.
- **Închiriez apartament** 4 camere, Micălaca 300, mobilat, 250 Euro, 0742.309.276.
- **Închiriez apartament** mobilat, cu o cameră, în Vlaicu. Telefon 0357/416105.
- **Închiriez apartamente** 2 ,3, 4 camere, central, Micălaca, mobilate, 0740.244.993.
- **Închiriez apartamente**, super lux 2-3 camere. Telefon 0742.081.883.
- **Închiriez garsonieră** mobilată, zonă centrală. Rog seriozitate. Telefon 0727.691.993.
- **Închiriez unei** firme, pe centură în Gai, casă mare + curte. 0745.634.885 sau 0766.673.531.
- **Ofer închiriere** apartament 2 camere, ultracentral, mobilat și utilat complet, 300 Euro/lună, negociabil. Telefon 0727.982.469, 0746.057.238.
- **Ofer închiriere** apartament în Palatul Cenad, 100 mp, amenajat, utilat ultramodern, pretabil locuință sau birouri, 400 Euro/lună. Telefon 0727.982.469, 0746.057.238.
- **Ofer pentru** închiriat apartament două camere, confort I, dotat la standarde internaționale. Preț 300 euro/lună. Telefon 0740.795.123.
- **Ofer spre** închiriere casă lux, nemobilată, 4 camere lângă Poliție, preț 300 Euro + garanție. Telefon 0740.202.490.
- **Ofer spre** închiriere garsonieră confort 1, utilată, plata anticipat + 100 Eu, garanție. Telefon 0721.752.219.
- **Ofer spre** închiriere garsonieră mobilată în Grădiște. Telefon 0729.854.457, 0727.934.024.
- **Ofer spre** închiriere garsoniere, apartamente 2-3 camere. Telefon 0742.552.200.

Închiriez HALĂ , 1.400 mp, toate utilitățile, lângă Selgros. Telefon 0729.308.870.

- **Ofer spre** închiriere o cameră decomandată în apartament, zona Aurel Vlaicu. Informații telefon 467470.
- **Primesc femeie** în gazdă, cameră și bucătărie separat, str. Fragilor nr. 12, lângă Piața Fortuna.
- **Primesc în** gazdă 2 fete (2 băieți) în Aradul Nou, 1.800.000 fără alte cheltuieli. Telefon 287996.

Chirii spații comerciale (88)

DAU ÎN
chirie SPAȚIU COMERCIAL, 270 mp, nou renovat, str. A. Șaguna. Telefon 0744.568.885.

INCHIRIEZ SPAȚIU,
Revoluției 33, 240 mp. Telefon 0744.628.572.

ÎNCHIRIEZ HALĂ
INDUSTRIALĂ NOUĂ 1100 mp cu SPAȚII ADMINISTRATIVE și SOCIALE, curte 1400 mp, toate utilitățile, acces tir. Telefon 0722.315.686.

ÎNCHIRIEZ SPAȚIU
COMERCIAL, 60 mp, str. I. C. Brătianu (30 Decembrie). Telefon 0745.235.065.

ÎNCHIRIEZ SPAȚIU
COMERCIAL, 86 mp, str. M. Eminescu. Telefon 0744.784.910.

ÎNCHIRIEZ SPAȚIU
COMERCIAL, ultracentral, 70 mp. Telefon 0722.344.810.

ÎNCHIRIEZ SPAȚIU
ideal pentru birouri, zona Alfa, 12/mpătrați. Telefon 0744.129.979.

OFER HALĂ
spre închiriere în parcul industrial UTA, toate utilitățile, suprafața 280 mp. Telefon 0721.288.570.

Oferte împrumuturi (34)

ÎMPRUMUTĂM VALUTĂ
avantajos, 12, 24, 36 luni, toată plata la final, posibilitate prelungire, 0257/279512, 0726.842.692, 0743.787.609.

Auto românești (36)

- **Ocazie! Vând LOGAN, an 2006, albastru metalizat, deosebit, cu climă, oglinzi și geamuri electrice, jenți aluminiu Germania + roți de iarnă noi. Unic proprietar. Merită văzut! Preț 7.800 Euro, negociabil. Telefon 0743.158.589.**
- **Vând Dacia** 1300, an 1982, stare foarte bună, unic proprietar, 500 Euro negociabil. Telefon 0742.903.147.
- **Vând Dacia** 1310 avariată (dezmembrez) 200 euro. Telefon 0741.133.095.
- **Vând Dacia** 1310 din 2001, stare foarte bună, preț 1.850 Euro negociabil. Telefon 214355.
- **Vând Dacia** 1310 L, an fabricație 1996. Informații telefon 0747.452.484.
- **Vând Dacia** 1310, an de fabricație 2004, 4.000 Eu negociabil. Telefon 0724.299.537.
- **Vând Dacia** avariată, pentru dezmembrare. Telefon 0744.709.429.
- **Vând Dacia** Berlină din 2004 cu GPL omologat, V.T. 2008, închidere centralizată, alarmă. Telefon 0744.602.039.
- **Vând Dacia** din 2004, un proprietar, stare ca nouă - 76.000 km, preț 2.900 Euro negociabil. Telefon 214355.
- **Vând Dacia** Papuc 5 locuri Diesel, tracțiune integrală 4x4 alb, carosat, stare perfectă, an 2003, 5.350 Euro negociabil, 0744.427.876.
- **Vând Super** Nova 2003, galbenă, stare foarte bună 70.000 km, nerulată taxi, preț 2.850 Euro negociabil. Telefon 0745.489.918.

Auto străine (37)

- **Avantajos! Vând** Volkswagen Polo, din 2000, foarte bine întreținut. Informații la 0722.206.289, 0722.205.990, 284630.

VÂND AUDI
A 6 TDI 2.5 V 6 Qattro, 180 CP, făcut la comandă, full extra, an 2000, 170.000 km reali, preț negociabil. Telefon 0257/283632, 0723.955.812.

- **Vând Audi** A3, 1,6 benzină, 5 uși, albastru metalizat, 2002, 80.000 km, 11.000 Euro. Telefon 0722.549.632.
- **Vând Audi** A3, 1.9 TDI, 1999, stare excepțională, preț 9.300 Euro. Telefon 0721.493.471.
- **Vând Audi** A4 combi 2001, full option, diesel, 1,9 stare impecabilă, 10.500 Eu, 0722.634.322.
- **Vând autoturism** marca Opel Vectra, an fabricație 1996, capacitate cilindrică 1793 cmc, culoare argintie metalizat, stare bună, benzină. Telefon 0722.361.652.
- **Vând avantajos** contract leasing 2005 pentru Seat Ibiza. Telefon 0745.778.582.
- **Vând Citroen** Visa benzină pentru piese, complet. Telefon 0721.266.911.
- **Vând Fiat** Ritmo, an 1984, motor 1400 TD, pentru piese, stare perfectă funcționare, preț 400 Euro. Telefon 0722.255.419, 0788.255.419.
- **Vând Ford** Escort 1986, Diesel, stare foarte bună. Telefon 0744.765.563.
- **Vând Ford** Mondeo, A.F. 1996, preț informativ 4800 euro. Telefon 0745.436.133.
- **Vând Ford** Orion 1,6 D, an 1988, înmatriculat, central. Preț 2.200 Euro negociabil. Impecabil. Telefon 0749.625.232.
- **Vând Datsun** Stanza, 1982, 1.6 benzină, motor defect. Telefon 0722.293.738.
- **Vând Golf** TDI 2002, 10 airbag, geamuri electrice, computer de bord, climă, motor 1900, cauciucuri noi, preț 9.000 Eu negociabil, 0744.404.800.
- **Vând Honda** CBR 600, an fabricație 1995, stare impecabilă 2800 Eu, 0722.634.322.
- **Vând Iveco** 3T -10 marfă 2,5 TDI axe 1994 sau schimb cu tâmplărie PVC. Vând ușă rabatabilă pentru garaj mare 3 x 2,9. Telefon 0744.507.226.

VÂND JEEP
Suzuki Grand Vitara 2003, 55.000 km, 20.000 Eu. Telefon 218763, 0741.015.972.

- **Vând Matiz** 2005, centralizat, MP3 Pioneer, 4.600 Euro. Telefon 0723.881.866.
- **Vând Matiz** din 2005, 25.000 km, stare perfectă, 0724.187.738, 0743.171.046.
- **Vând Opel** Ascona 1,6 an fabricație 1987, VT 2008, preț vânzare 1.800 Eu negociabil. Telefon 276514, după ora 15,00.
- **Vând Opel** Astra Caravan 1,7 TDI 2001, culoare negru metalizat, climă, volan reglabil, faruri reglabile electric, oglinzi electrice încălzite, telefon încorporat, 4 airbag, ABS, 136.000 kg, închidere centralizată. Preț 7.900 Euro negociabil. Telefon 0723.513.102.
- **Vând Opel** Astra Caravan 2.0 16 V, an 2001, full. Telefon 0744.583.640, 0726.390.035, 7900 euro, negociabil.
- **Vând Opel** Omega, 2,3 D, an 1988, stare foarte bună, jante aluminiu, trapă, închidere centralizată, telecomandă. Telefon 0744.700.978.
- **Vând Opel Vectra 1,7 Diesel, an 1994, 3890 euro, negociabil. Telefon 0724.025.525.**
- **Vând Peugeot** 505 Diesel, motor 2000 cmc, an 1985, stare bună. Telefon 228338, 0724.528.333.

VÂND PEUGEUT
206 HDI, gri metalizat, motor 200 CP, an 2002, 7000 euro, negociabil. Telefon 0741.707.457.

- **Vând Renault** Megane 1,9 Diesel, 2004, stare impecabilă. Telefon 0722.299.870, 0749.222.978.
- **Vând Tico**, parcurs 40.000 km. Telefon 0745.317.778 sau 0741.949.667.

VÂND VW
Golf 4 Coupe 2001, 1,6 roșie, 79000 km benzină, înmatriculată în RO, cutie manuală 5 + 1 și altele 8700 euro, negociabil. Informații telefon 0720.363.786 sau 0721.266.917.

- **Vând VW** Passat Variant 1,9 TDI, an 2003, full 12.900 Eu. Telefon 0744.779.833.
- **Vând VW** Passat, an 1992, înmatriculat, 1.8l, benzină+GPL, central electric. Preț 3.750 Euro negociabil. Telefon 0743.131.956.

Microbuze. Dube (38)

- **Vând microbus** Ford Tranzit 2001, 6 locuri plus marfă. Telefon 0740.146.292, 214418.

Camioane, remorci (39)

- **Vând Camion** Iveco Eurocargo 3,5 to, an 99, stare foarte bună, preț 12000 euro + TVA. Telefon 0722.356.210.

Redactorul coordonator - la dispoziţia dumneavoastră

Arad (D.S.) - Doriţi să vă spuneţi părerile despre ziarul „Adevărul" ? Aveţi idei sau propuneri pentru anumite subiecte ? În fiecare zi de marţi, între orele 11,00 - 12,00, redactorul coordonator Doru Sinaci este la dispoziţia dumneavoastră, la telefonul 0257-280.854. Merită să profitaţi de această oportunitate pe care o punem la dispoziţia dumneavoastră, cu atât mai mult cu cât, în urma unor astfel de contacte am adus îmbunătăţiri considerabile ziarului „Adevărul" (mărirea literei la mica publicitate, la integrame, publicarea zilnică a telefoanelor de strictă utilitate, a întreruperilor de curent electric etc.). Nu în ultimul rând, în urma informaţiilor primite de la dumneavoastră, multe dintre problemele municipiului sau ale judeţului au fost publicate în paginile ziarului „Adevărul" - ziar care se găseşte permanent alături de dumneavoastră.

Sunaţi-mă, deci, cu încredere, în fiecare zi de marţi, între orele 11,00-12,00!

Doru Sinaci,
Redactor coordonator

ADEVĂRUL - ziarul dumneavoastră

Cel mai mare ziar judeţean din ţară poposeşte în casa fiecărui arădean

Şaptezeci de mii de arădeni citesc în fiecare zi „Adevărul". Tineri sau bătrâni, cititorii sunt racordaţi prin noi la realităţile locale, judeţene, regionale, naţionale sau internaţionale. Total independenţi din punct de vedere economic şi politic, nu suntem la cheremul nimănui şi tratăm evenimentele cu maximă obiectivitate. Însă, lucrul la care ţinem cel mai mult este contactul permanent cu cititorii. Scriem pentru cititori şi împreună cu cititorii ziarului „Adevărul", indiferent dacă locuiesc în centrul municipiului Arad, la marginea Ineului sau pe frumoasele dealuri ale Hălmagiului.

Un ziar modern, european

Ani de-a rândul, cititorii Adevărului şi-au dorit un ziar color. Astăzi, nu numai că au pe masă un cotidian color, cu o grafică europeană, dar am venit şi în întâmpinarea utilizatorilor de Internet, punându-le la dispoziţie portalul **Arad Online** - o veritabilă extensie audio-video a ziarului nostru. Utilizând portalul, arădenii pot citi încă de astăzi ziarul care apare mâine. O adevărată avalanşă de ştiri proaspete din toate domeniile de interes este în fiecare zi la dispoziţia cititorilor, ştiri scrise de o echipă de profesionişti, care utilizează în acest sens toate descoperirile tehnicii moderne.

ARAD ONLINE
www.aradon.ro

Interviuri şi pagini speciale

Personalităţile locale sau naţionale sunt mereu la dispoziţia dumneavoastră prin interviurile realizate de către redactorii ziarului „Adevărul". Primarii de comune, oraşe sau municipiu, prefectul judeţului sau preşedintele Consiliului Judeţean, miniştrii, prim-miniştrii sau preşedinţii României au fost şi sunt prezenţi în paginile ziarului nostru, răspunzând întrebărilor primite din partea dumneavoastră.

În fiecare săptămână, agricultorii arădeni au o pagină alocată în exclusivitate, pagină cu ştirile care îi interesează şi cu sfaturi concrete acordate de către cei mai buni specialişti în domeniu.

Tot săptămânal, în pagina de sănătate venim cu ultimile noutăţi în domeniu, dar şi cu sfaturile şi recomandările acordate cititorilor de către medicul nostru.

Nu în ultimul rând, satele judeţului au şi ele o pagină săptămânală la dispoziţie, pagină din care autorităţile responsabile află şi încearcă să rezolve problemele cu care se confruntă locuitorii acestora.

Sport şi tineret

Se spune că toată lumea se pricepe la sport şi la politică. Probabil că aşa este, iar noi punem la dispoziţia cititorilor două pagini de sport pe zi, iar lunea câte patru.

Tinerii reprezintă categoria de cititori care se află permanent în atenţia noastră. Ei, cititorii de astăzi şi de mâine, ne asaltează zilnic cu mesaje, cu scrisori şi cu e-mail-uri, informându-ne despre problemele lor. Probleme legate de şcoală, de timp liber, de distracţii sau . . . de vârstă. Au la dispoziţie redactori pricepuţi, dintre care unii sunt chiar de vârsta lor. Tuturor le zâmbeşte fata de pe ultima pagină şi fiecare tânără cititoare poate să fie în locul acesteia. Oricare îndrăgostit poate să trimită un e-mail prin ziarul nostru celei care i-a aprins inima, după cum fiecare dintre noi a putut să-i scrie câteva rânduri mamei, cu prilejul zilei de 8 Martie.

Abonamente la ADEVĂRUL

1 lună	12,19	RON
3 luni	36,57	RON
6 luni	73,14	RON
12 luni	146,28	RON

Doar 12 lei pentru a deveni cel mai informat om din lume

Atât costă un abonament lunar la ziarul „Adevărul", după care toată familia abonatului are numai de câştigat. Soţul, soţia, copiii sau bunicii au fiecare în parte pagini destinate în exclusivitate. Lunar, fiecare abonat poate câştiga un milion şi jumătate de lei, dacă ne trimite talonul pe care-l publicăm în ziar. De Paşte, am acordat ca premiu al doilea autoturism din acest an pentru cititorii ziarului nostru. Nu în ultimul rând, pentru un abonat, preţul ziarului este de doar o jumătate de leu. Şi, părerea tuturor este că...**MERITĂ**.

În fiecare Miercuri
60 000 de perechi de ochi
te văd în
Super Info
B-dul Revoluţiei, nr. 81
Tel.: 280 318
Fax: 280 655
Săptămânal de publicitate distribuit gratuit

MARE PUBLICITATE
luni/vineri : 8,00-19,00
sâmbătă, duminică: închis

• **Vând remorcă** auto 5 tone, basculantă și cultivator pe îngrășăminte. Telefon 0744.882.963.

Utilaje, unelte, industriale și agricole (40)

• **Vând plug** din țeavă cu 3 capuri. Telefon 352654.

• **Vând semănătoare** suprafață 29 și remorcă auto 7 to, 0722.263.104.

• **Vând SUP** 29 - 1.000 Euro, prășitoare 7 rânduri - 700 Euro. Telefon 229019.

• **Vând tocătoare** tulei 2, 3 rânduri, semănătoare porumb 4 rânduri, tractor Steyr 650, 50 CP, aduse recent. Telefon 0749.984.894.

• **Vând tractor** 125 CP, 4x4, stare perfectă de funcționare + remorcă Not Vogel 16 tone, preț negociabil. Informații 0722.255.419, 0788.255.419.

• **Vând tractor** U650, mașină tocat tulei. Telefon 0721.220.761.

Piese, accesorii (42)

• **Vând motor** complet + cutie viteză Diesel pentru BMW. Telefon 0746.101.286.

• **Vând piese** pentru buldozer S 1500, S 650, electromotoare; 0726.253.412.

Garaje (43)

• **Caut garaj** de închiriat în zona Poșta Aurel Vlaicu. Telefon 0745.521.322, 274256.

• **Vând garaj** autorizat zona Fortuna lângă B 19. Telefon 0740.247.372.

• **Vând garaj**, Alfa, preț bun. Telefon 0743.798.287.

Mobilier și interioare (47)

• **Vând bibliotecă** Nina, două fotolii, combină frigorifică. Telefon 0357/422087.

VÂND COLȚARE,
CANAPELE, FOTOLII NOI, diverse culori și dimensiuni. 286069.

• **Vând mobilă** ieftină, lichidez apartament. Informații 0357/424491, 228957.

VÂND RAFTURI
și pulturi pentru magazin, preț negociabil la vedere. Telefon 0744.511.110.

• **Vând set** mobilă veche Camix, stare excelentă. Telefon 0723.285.868.

Televizoare (48)

• **Vând TV** color și video. Telefon 0257/283632.

Audio-video, antene și instalații satelit (49)

• **Vând Digi**-TV. Telefon 0742.213.207 Ineu 513390.

Calculatoare și accesorii (51)

• **Vând urgent** AMD Barton 2600 Mhz+DDR 512 MB, HDD 80 GB, placă bază ASUS A7V8X VIA KT 400, video Gigabite Radeon 9550, 256 MB, CASE Miditower P4 ATX 450 W, CD-RW, monitor HP 17inch, tastatură, mouse, jocuri, muzică, filme. Super preț!!! Telefon 0720.207.464.

Îmbrăcăminte, încălțăminte articole sport (52)

VÂND ROCHIE
deosebită de mireasă, de la Casa de modă Eveline Fashion. Telefon 0745.223.558.

Materiale de construcții (53)

ABIA ACUM
acasă aduc acceptabil BALAST, NISIP, autobasculante 2-9 mc, duc MOLOZUL, 0722.389.480, 0745.036.969.

ABIA ACUM
aduc acasă BALAST, NISIP, duc MOLOZ 255672, 0742.497.976.

ABIA ACUM
aduc acasă BALAST, NISIP, duc MOLOZ. 0744.987.273, 253270.

ABIA ACUM
aduc BALAST, NISIP, PĂMÂNT, GAZON la domiciliu, pref. 3 mc, 0741.679.475.

ABIA ACUM
aduc BALAST, NISIP, ridic MOLOZ. Telefon 214415, 0745.003.019.

ABIA ACUM
aducem BALAST, NISIP, duc MOLOZ domiciliu. 255672, 0742.655.913.

• **Acum aduc** NISIP, BALAST, LEMNE FOC, prețuri mici. 214535, 0742.749.698.

ACUM AVEM
BOLȚARI TERMOIZOLANȚI, 11 modele, 5 dimensiuni. Telefon 0745.634.885.

AVEM BOLȚARI
TERMOIZOLANȚI, OMOLOGAȚI, DIFERITE MODELE, BALUȘTRII, PAVELE, BORDURI, EXECUTĂM MONTARE, ÎNCHIRIEM MAȘINĂ TASAT TEREN, telefon 0257/283.683, 0722.621.600, 0722.870.752. (C.P. 283/2006)

VÂND BALAST,
PIATRĂ cu auto de 16 t. Telefon 0740.178.117.

VÂND LEMNE
FOC esență tare 650.000 mc domiciliu. 0744.987.273, 253270.

VÂND LEMNE
FOC tăiate esență tare, convenabil. Telefon 278338, 0721.592.572.

VÂND LEMNE
FOC, 700.000 lei/mc. Telefon 278583, 0746.601.292, Nicu.

VÂND LEMNE
USCATE, esență tare. Telefon 0722.643.354, 278255.

VÂND NISIP,
BALAST, LEMNE FOC, domiciliul clientului. Telefon 214415, 0745.003.018.

VÂND NISIP,
BALAST, PIATRĂ, prețuri mici, 16 to, 0726.788.045, 0749.212.903.

VÂND SÂRMĂ
pentru TERACOTE 35.000 lei/kg, SÂRMĂ pentru sudură cuprată de 3 mm, TABLĂ ZN 0,4 x 1000x2000 260.000 lei, TABLĂ ZINCATĂ CUTATĂ 290.000 lei/buc, TABLĂ DECAPATĂ 34.000 lei/kg, ȚEVI, PLATBENZI, CORNIERE, PLASĂ SUDATĂ de 4x2000x6000-600.000 lei/buc, de 5 și 6, TABLĂ ALUMINIU, PROFILE ALUMINIU 200.000 lei/kg, TABLĂ DE CUPRU, 272757, 0722.288.522.

Electrocasnice (56)

NOU! RATE fără: bancă, avans. ELECTROCASNICE ieftine, TELEVIZOARE, FRIGORIFICE, VITRINE, MAȘINI SPĂLAT.
MADONA - LIPOVA.
0744.796.542.

• **Vând: mașină** de spălat automată, congelator, combină frigorifică, ladă frigorifică, frigider, vitrină frigorifică. Calea Radnei 151. Telefon 369090, 0743.662.845.

Plante și animale, agroalimentare (57)

• **Cumpăr 10** gâște. Telefon 0257/263755, seara, după ora 18.

• **Cumpăr porci** 100-120 kg, 40 lei/kg. Telefon 0721.933.913.

SARUSI

PEPINIERA SARUSI
din DOROBANȚI
vinde POMI FRUCTIFERI, ARBUȘTI FRUCTIFERI, ARBORI ORNAMENTALI și TRANDAFIRI diferite specii. Telefon 0744.635.011, 0744.301.119, 0257/535058.

• **Vând 15** purcei rasă carne, 4 luni, Aluniș, nr. 281. Telefon 0740.898.430.

• **Vând 2** iepe cu mânz și armăsar sau schimb cu vaci sau oi. Telefon 0741.122.486

• **Vând grăsuni** rasă ungurească, preț 85 RON/bucata. Telefon 0744.785.877.

• **Vând purcei**, rasă carne și scroafe gestante. Telefon 0744.496.328.

• **Vând tulpină** de nuc. Telefon 0727.723.409.

• **Vând vacă** Bălțată Românească, 6 ani, gestantă 5 luni. Mocrea 184, telefon 329944.

Instrumente muzicale (60)

• **Vând pian** coadă scurt, Karl Dörr. Telefon 0740.242.771.

Vânzări diverse (103)

• **Blană lungă** (nouă), căciulă și guler de vulpe argintie, cărucior cu rotile (invalizi). Telefon 0721.377.316.

• **Cazan încălzire** centrală pe lemne, 35 KW cu boiler apă menajeră, adus din Austria, 850 Euro negociabil. Telefon 0742.903.147.

• **Instant, hotă**, dulap haine, țiglă, chiuvetă inox. 0722.631.212, 254463.

LICHIDEZ GOSPODĂRIE:
mobilă, covoare, cărți, flori, etc. Telefon 218763, 0741.015.972.

SOCIETATE NOU
ÎNFIINȚATĂ. Telefon 0788.788.962.

• **Teracotă pentru** gătit cu plită. Telefon 0257/461221, seara.

• **Termotecă Wiesmann** turbo cu boiler 100 l, funcționare doar 3 ani, preț avantajos. Telefon 0745.918.165.

• **Tuning firma** Carzone originale, sigilate pentru Peugeot 206, preț magazin 1.800 Eu, preț de vânzare 1.200 Eu negociabil. Telefon 0723.513.102.

• **Țiglă din** demolare și teracotă în stare bună. 274633.

• **Urgent! Mobilă** bucătărie, dulap cu vitrină, dormitor vechi, recamier 2 persoane cu ladă, mașină de spălat automată. Telefon 0357/808980, 0746.420.442.

Vânzări electro (104)

ABSOLUT SUPER
OFERTĂ! Vindem CASE MARCAT FISCALE, CÂNTARE ELECTRONICE, str. Ineului 29. Telefon 0257/338300, 0745.669.550. Plata și în rate.

ACTUAL: VÂND
CASE MARCAT FISCALE, CÂNTARE ELECTRONICE, strada Stânjenel 6. Telefon 279702, 0788.737.342, 0722.707.432, 0745.395.107.

• **Aparat de** cafea Saeco. Telefon 0722.238.737, 0748.794.799.

Cumpărări diverse (108)

• **Colecționar german** cumpăr, mașini de cusut SINGER, NAUMANN, PFAFF, KAISER, etc. Ofer 35.000 - 70.000 euro. Telefon 0748.311.657.

• **De la** domiciliu fier vechi, caroserii, baterii, 0745.899.713, 0740.657.922.

• **Fier** - vechi și calorifere uzate. Telefon 0743.101.942, 0745.396.501, 258825.

• **Pene de** gâscă vechi și noi, preț foarte bun. Telefon 0741.689.068.

• **Pene de** gâscă, calorifere de fontă, baterii auto vechi, neferoase, 210480, 0742.299.805.

• **Pene vechi** și noi, preț convenabil. Telefon 0745.983.893.

Schimburi (109)

• **Schimb ladă** frigorifică 5 sertare cu TV color. 0746.101.286.

• **Schimb vie** Covăsânț cu Dacia 1310. Telefon 0746.101.286.

Pierderi (62)

• **Pierdut legitimație** de student eliberată de Universitatea Aurel Vlaicu, pe numele Țicală Ștefan. O declar nulă.

Citații (63)

NUMITA VOTYAN
MARIA cu ultimul domiciliu în Caporal Alexa, nr. 312/b, județul Arad, este citată ca pârât în proces de uzucapiune la Judecătoria Chișineu Criș, dosar nr. 1078/210/2006, termen 15.11.2006

SE CITEAZĂ
LEȘ IOANA, cu domiciliul necunoscut, la Judecătoria Arad, camera 218, în ziua de 21.11.2006, ora 8, pentru pensie alimentară.

Apeluri (65)

A.F.
RALIS Zăbrani nr. 441 anunță elaborarea primei versiuni a planului urbanistic zonal fermă vaci lapte Zăbrani și declanșarea etapei de încadrare pentru obținerea avizului de mediu. Consultanța primei versiuni a planului se poate realiza în Zăbrani nr. 441 zilnic între orele 10-13. Comentariile și sugestiile se vor transmite în scris Agenției de Protecția Mediului Arad, B-dul Dragalina nr. 16 în termen de 18 zile calendaristice de la data anunțului.

Prestări servicii (72)

ACUM AUTOMATIC
SERVICE REPARĂ MAȘINI SPĂLAT RUFE. Telefon 259146, 0744.241.398, 0357/401569.

EXECUTĂM ZUGRĂVELI,
FAIANȚĂRI, TENCUIELI. Telefon 0723.382.061.

FIRMĂ EXECUTĂ
CURĂȚENIE PODURI, BECIURI. Telefon 0745.899.713, 0740.657.922.

REPARAȚII TELEVIZOARE
la domiciliul clientului. Telefon 0743.706.080, 0720.090.600. Operativitate-profesionalism.

REPARAȚII, VÂNZĂRI:
ELECTROCASNICE, VITRINE, DULAPURI FRIGORIFICE. RATE FĂRĂ: bancă, avans.
MADONA-LIPOVA.
0744.796.542.

REPARAȚII: CONGELATOARE, FRIGIDERE, la domiciliu. Garanție 1 an, 242670, 0740.081.123.

RESTAURANTUL ROBERTO
organizează: NUNȚI, BOTEZURI, ANIVERSĂRI, prețuri avantajoase. Telefon 0722.348.103.

S.C. PAVI execută DULGHERIE, JGHEABURI, BURLANE, DEMOLĂRI. DEMONTĂM ANTENE VECHI, 0745.899.713, 0740.657.922.

SILDOR PROD
vânzări, montaj, reparații: VITRINE, CAMERE FRIGORIFICE și AER CONDIȚIONAT. Telefon service: 0257-349121, sediu: 0257-270622. (c.p.37/2006)

ȘCOALĂ ȘOFERI
Colonel Rusu face ÎNSCRIERI, B-dul Decebal 18. Telefon 283696.

Oferte locuri de muncă (74)

ANGAJĂM AGENT
PAZĂ. Telefon 253528.

ANGAJĂM BĂRBAȚI
și FEMEI pentru PREGĂTIREA COZONACULUI SECUIESC. Informații 0721.250.438.

ANGAJĂM BUCĂTAR,
OSPĂTARI(E) pentru RESTAURANT specific românesc, 0729.891.731.

ANGAJĂM COFETAR
și PATISER, salar atractiv. Telefon 0257/256826.

ANGAJĂM FEMEI
pentru CULES CIUPERCI, acord individual și BĂIEȚI la CULTURĂ CIUPERCI, salar net 1.000 RON. Telefon 0722.349.119.

ANGAJĂM ÎNGRIJITOARE
DE CURĂȚENIE (incinta Spitalului Județean). Telefon 338353 între 9-12.

ANGAJĂM MUNCITORI
NECALIFICAȚI cu carte de muncă. Informații telefon 0741.679.266.

ANGAJĂM OSPĂTARI,
OSPĂTARE cu experiență. Telefon 0721.471.246.

ANGAJĂM PERSONAL
FAST-FOOD, incinta magazin PRAKTIKER ARAD. Telefon 0722.403.393, 0747.277.004

ANGAJĂM PERSONAL
pentru CURĂȚENIE. Informații la telefon 213394.

ANGAJĂM ȘOFER
TIR pentru TRANSPORT INTERN. Telefon 253528.

ANGAJĂM TÂMPLARI
în PAL MELAMINAT, cu experiență, salariu avantajos. Telefon 228181, 0788.468.641.

ANGAJĂM: BRUTARI,
PATISERI, vechime minim 2 ani în domeniu. Relații zilnic orele 10-12 telefon 0722.347.616.

ANGAJEZ ȘOFER
pe Volvo F 12, tir intern. Telefon 0722.728.002.

ANGAJEZ ȘOFER,
atestat, transport persoane Arad. Telefon 0744.621.811, 0788.621.811.

ANGAJEZ SPĂLĂTOR
AUTO, perspectivă hală pe iarnă. Telefon 0722.279.044, 0723.389.792.

BAR-BILIARD
angajează BARMANĂ, în Grădiște. Telefon 0740.317.474, 0257/213096.

CAFENEA, ANGAJĂM
PERSONAL. Informații la telefon 0726.386.818, 214822.

CARA PRODIMPEX
angajează BRUTAR PATISER, OM ÎNTREȚINERE. Telefon 0742.218.693, 0744.875.054.

COMPANIE NAȚIONALĂ
angajează: ȘOFER DISTRIBUȚIE cu domiciliul în Arad, categoria B, C, E. Cerințe: experiență minimum 3 ani, disponibilitate deplasări prelungite, permis auto fără evenimente, atestat ADR constituie un avantaj. Se oferă: pachet salarial motivant. Așteptăm CV-ul dumneavoastră la fax 021/3268395.

FABRICĂ ÎNCĂLȚĂMINTE
angajează PERSONAL pentru CAMBRAT MOCASINI, mașină semiautomată și CALZERĂ. Telefon 212928.

FIRMĂ ANGAJEAZĂ
MUNCITORI CALIFICAȚI/NECALIFICAȚI pentru MONTAT PAVAJ. Telefon 0745.350.612.

FIRMĂ DE
CONSTRUCȚII angajăm MUNCITORI cu experiență în domeniu. Telefon 0257/278827, 0729.859.727.

FIRMĂ DE
CONSTRUCȚII angajăm MUNCITORI. Telefon 0724.563.486.

FIRMĂ IMPRESARIAT
ARTISTIC caută DANSATORI PROFESIONIȘTI/ AMATORI pentru spectacole organizate în țară/străinătate, 0740.344.312.

FIRMĂ ÎNCĂLȚĂMINTE
angajează CROITORI în PIELE, MAȘINISTE, ȘEF BANDĂ CUSUT. Informații telefon 0257/254165, 0722.289.667.

FIRMĂ ÎNCĂLȚĂMINTE
angajează MAȘINISTE. Telefon 213510, 0741.149.911.

MAGAZIN ALIMENTAR
angajează VÂNZĂTOARE, salar atractiv. Telefon 0723.375.000.

RESTAURANT BELVEDERE
angajează BARMANI. Telefon 0744.280.777 sau 0742.932.700.

RESTAURANT L.
F. PALACE angajează BUCĂTARI, AJUTORI, BARMANI, OSPĂTARI. Telefon 0728.181.700, 0257/284579.

RPC ARAD
angajează ȘOFER PROFESIONIST, categ. C și E. Telefon 0257/287040, 0743.047.496.

S.C.
angajăm CONTABIL pentru CONTABILITATE PRIMARĂ, experiență 2-3 ani, disponibilitate la program prelungit, 0740.275.245, fax 0257/275188.

S.C.
angajează BUCĂTAR sau BUCĂTĂREASĂ, condiții avantajoase. Telefon 0740.439.688.

S.C.
angajează MUNCITORI ASAMBLARE CABLAJE. Se oferă: salariu decent, bonuri de masă, decontare transport, al 13-lea salar. Activitate pe un singur schimb. Informații 0740.011.894.

VIA Canada
Cu noile condiții emigrați rapid si ușor
Québec
Clădirea PROIECT –etj 1
Blvd. Decebal 2-4
Tel: 214 678

S.C.
angajează ȘOFERI pentru intern și internațional. Informații telefon 254251.

S.C.
ARCOMMAT NIROM S.R.L. distribuitor lubrifianți angajează REPREZENTANT VÂNZĂRI și RESPONSABIL ACHIZIȚII și LOGISTICĂ. CV-ul la nr. fax 0257/ 232735 sau E-mail simonacordos@arcommat.ro.

SC ANGAJEAZĂ
CONFECȚIONERE (8 ore și 4 ore). Telefon 0727.704.201.

SC ANGAJEAZĂ
PERSOANE DINAMICE, pentru MUNCĂ TEREN. Telefon 0741.326.854, 214034.

SC ANGAJEAZĂ
ȘOFERI TAXI cu atestat. Telefon 0749.822.431-Alfa.

SC DREAM-
TEAM SRL angajează CONFECȚIONERE pentru costume de baie. Informații telefon 275155.

SC VOILIR
angajez SPĂLĂTORI AUTO. Ofer condiții de lucru (hale încălzite) + salar atractiv. Informații strada Vrancei 34 (Micălaca). Telefon 0724.373.641.

SMART OFFICE
angajează: BIJUTIER/Ă, ELECTRICIENI, SUDORI, LĂCĂTUȘI, ELECTROTEHNIST, INGINERI. Telefon 0357/407245.

SOCIETATE COMERCIALĂ
(PRODUCȚIE) angajează MUNCITORI în vederea calificării la locul de muncă. Informații și înscrieri pentru interviu la telefon 216966.

SOCIETATE COMERCIALĂ
angajează AGENT VÂNZĂRI pentru ruta de județ. Salariu atractiv. Fax 0257/214554.

SOCIETATE COMERCIALĂ
angajează MUNCITORI NECALIFICAȚI pentru REMEDIERE AMBALAJ. Informații la telefon 0741.105.488.

SOCIETATE COMERCIALĂ
angajează ZIDARI, DULGHERI, MUNCITORI NECALIFICAȚI. Telefon 0723.291.873.

SOCIETATEA ANTIPYR
angajează LĂCĂTUȘ MECANIC și SUDOR. Telefon 285685, 0788.273.555.

SOCIETATEA COMERCIALĂ
PRODCOM angajează VÂNZĂTOARE ALIMENTARA. Informații telefon 0743.317.880, 0741.123.799.

WES ANGAJEAZĂ
INGINER AUTO, MECANIC AUTO, ELECTRICIAN AUTOMATIZĂRI. Telefon 0723.366.026.

Program Mare Publicitate

Luni-Vineri 8.00-19.00

Sâmbătă, duminică închis

PE SCURT

● **Mai mult sport.** Un stil de viață activ poate reduce riscul de a dezvolta o boală oftalmologică gravă, degenerarea maculară produsă de îmbătrânire, principala cauză a apariției orbirii în rândul persoanelor în vârstă, este concluzia unui studiu realizat de o echipă de cercetători americani.

Dick Tracy, la 75 de ani

Woodstock (MF) - Detectivul Dick Tracy, popularul personaj de benzi desenate creat de Chester Gould, a împlinit 75 de ani și a fost sărbătorit de fani la muzeul care îi poartă numele din Woodstock, Statele Unite. Chester Gould a publicat prima bandă desenată cu detectivul cu maxilar pătrat și pălărie galbenă în octombrie 1931, în Detroit Daily Mirror și a continuat să deseneze aventurile acestuia până în 1977. Gould a murit în 1985, la vârsta de 81 de ani, dar creația sa încă mai este urmărită. La început, benzile desenate cu Tracy ofereau pretextul de a reflecta asupra anarhiei din perioada Prohibiției. De-a lungul timpului însă a avut de luptat cu spioni naziști, jefuitori de bănci sau teroriști. Personajul Tracy l-a avut ca model pe celebrul detectiv Sherlock Holmes.

Film în 3D cu U2

New York (MF) - U2 va lansa primul său film în 3D, cu imagini din concertele susținute în februarie și martie în Statele Unite, în cadrul turneului mondial „Vertigo". Filmul, care deocamdată nu are un titlu, va fi lansat la sfârșitul verii 2007 și va cuprinde imagini extrase din cele 700 de ore înregistrate cu trupa U2 în timpul turneului. Filmul va fi regizat de Mark Pellington (autorul lungmetrajului „Arlington Road"), care și-a început cariera cu videoclipul melodiei „One", devenită un hit al grupului U2, și de Catherine Owens, care s-a ocupat de mai multe turnee ale trupei.

Un purtător de cuvânt al celor de la U2 a declarat că aceasta este „prima filmare live cu mai multe camere în 3D".

Witherspoon (Foto: EPA)

Se despart

Los Angeles (MF) - Actrița Reese Witherspoon și soțul său, actorul Ryan Philippe, au hotărât să se despartă, conform unui comunicat emis de reprezentanții cuplului. „Anunțăm cu tristețe că Reese și Ryan au decis să se despartă. Vor continua să se implice în familia lor și vă cerem să respectați intimitatea și siguranța copiilor lor", se indică în acest comunicat. Witherspoon și Ryan Philippe s-au întâlnit pe platourile de filmare la drama „Tentația seducției", în 1997.

Halloween. Și micuțele suricate sărbătoresc de Halloween cu un mare dovleac oferit de îngrijitorii de la grădina zoologică din Londra. (Foto: EPA)

Gânduri de nuntă cu bona

Londra (MF) - Michael Jackson s-ar putea căsători în curând cu bona copiilor lui, Grace Rwaramba, conform unor surse apropiate starului. Conform publicației Daily Star, starul muzicii pop, care a mai fost căsătorit cu Lisa Marie Presley și Debbie Rowe, mama a doi dintre cei trei copii ai lui, plănuiește să se căsătorească din nou.

Rwaramba, pe care copiii lui Jackson o strigă „mamă", și starul plănuiesc nunta de când a luat sfârșit disputa privind custodia copiilor lui Michael Jackson, la începutul lunii octombrie. În urma înțelegerii dintre Rowe și Jackson, copiii au rămas în custodia tatălui. Jackson mai este tatăl unui băiat, Prince Michael II, care a fost conceput cu o mamă surogat a cărei identitate nu este cunoscută.

Prințul și-a pierdut arma

■ Prințul William a fost certat de superiorii de la academia Sandhurst pentru că și-a pierdut arma.

Prințul William (Foto: FAN)

Londra (MF) - Prințul William (24 ani), al doilea în ordinea succesiunii la tronul Marii Britanii, a fost muștruluit de superiori pentru că și-a pierdut mitraliera în timpul unui exercițiu de tragere pe care îl efectua în cadrul cursurilor de la academia militară Sandhurst.

Prințul a primit arma automată într-o dimineață și i s-a ordonat să se îndrepte spre poligonul de tragere, dar a pierdut-o în campusul Academiei militare regale, lângă Camberley, Surrey. Pentru că era foarte speriat, William a petrecut două ore pedalând pe bicicleta unui prieten, în încercarea disperată de a găsi arma.

„Din fericire, mitraliera nu era încărcată, dar pierderea armei este una din cele mai mari greșeli pe care le poți face", a spus o sursă apropiată prințului. În cele din urmă, arma a fost găsită și predată de un alt cadet. Se pare că această gafă poate distruge șansele prințului de a câștiga premiul Sword of Honour, cu care este recompensat cel mai bun recrut din serie. William urmează să finalizeze cursurile în câteva săptămâni, pentru a deveni apoi ofițer al armatei britanice. El se va alătura regimentului Blues and Royals al cavaleriei, cu sediul la Windsor, în decembrie.

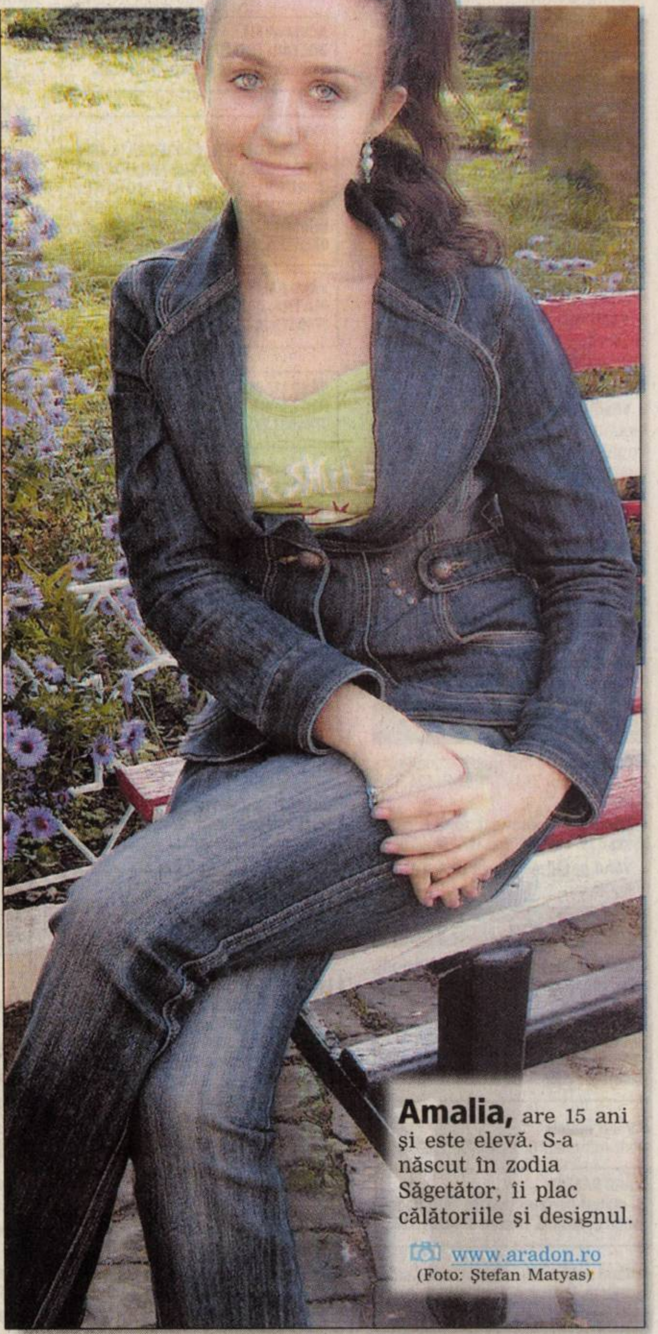

Amalia, are 15 ani și este elevă. S-a născut în zodia Săgetător, îi plac călătoriile și designul.

www.aradon.ro (Foto: Ștefan Matyas)

H5N1, mult mai rezistent

Hong Kong (MF) - Cercetătorii au identificat o nouă tulpină, deosebit de rezistentă, a virusului H5N1 al gripei aviare, ceea ce generează noi temeri în legătură cu riscul izbucnirii unei pandemii, potrivit unui studiu, publicat ieri.

Cercetătorii sunt în alertă (Foto: EPA)

Studiul, realizat de cercetători din SUA și Hong Kong, a arătat că tulpina, numită „de Fujian", (după numele provinciei din sudul Chinei unde a fost izolat), a evoluat, devenind rezistent în timpul campaniilor de vaccinare a păsărilor domestice. Conform cercetătorilor, virusul nu a fost combătut eficient iar amenințarea rămâne valabilă.

Potrivit studiului, tulpina a apărut la sfârșitul lui 2005, răspândindu-se în China, Hong Kong, Thailanda, Laos și Malaysia.

Oasis, cea mai bună trupă

■ Oasis și U2 sunt marii câștigători la Q Awards 2006, premiile prestigioasei reviste Q.

Londra (MF) - Trupele Oasis, Arctic Monkeys și U2 s-au numărat printre marii câștigători ai premiilor decernate de prestigioasa revistă Q, în cadrul unei ceremonii care a avut loc luni, la Londra.

Oasis a fost premiată la categoria „cea mai bună trupă din lume", în timp ce Noel Gallagher, solistul trupei, a primit premiul pentru cel bun compozitor. Trupa Arctic Monkeys a câștigat premiul pentru cel mai bun album și premiul publicului, în timp ce trupa irlandeză U2 a primit premiul pentru inovație. U2 a primit și un premiu pentru recunoaștere publică, fiind trupa cea mai votată de cititorii revistei Q, de la prima ediție a acestor premii. Starul muzicii soul, Smokey Robinson, a fost premiat pentru contribuția sa la dezvoltarea muzicii. Boy George, care luna trecută mătura străzile New York-ului în contul orelor de serviciu în folosul comunității, a primit premiul pentru cea mai bună melodie clasică, „Karma Chameleon". „Sunt bucuros să primesc acest premiu pentru că înseamnă că sunt recunoscut ca artist și nu ca măturător de străzi", a spus glumind cântărețul.

Oasis, „cea mai bună trupă din lume" (Foto: EPA)

Printre ceilalți câștigători s-au numărat Muse, cea mai bună interpretare live, The Who, premiul „legendă a muzicii", și The Killers, premiul pentru cel mai bun videoclip pentru melodia „When You Were Young".

Ceremonia de decernare a premiilor revistei Q a avut loc la Grosvenor House Hotel.

Locuințe pentru săracii Indiei

■ Actorul Brad Pitt și fostul președinte Jimmy Carter construiesc locuințe pentru săraci.

Mumbai (MF) - Actorul american Brad Pitt s-a alăturat fostului președinte american Jimmy Carter pentru a ajuta voluntarii unei organizații de caritate să construiască locuințe pentru săracii din vestul Indiei. Pitt, care se află în India cu Angelina Jolie pentru a turna un film, a sosit în orașul turistic Lonavla pentru a da o mână de ajutor miilor de voluntari de la organizația Habitat for Humanity. În fiecare an, din 1984, Carter și soția sa Rosalynn petrec o săptămână construind case în diverse locuri din lume și promovând activitatea acestei organizații de caritate.

Fotografiile apărute în presă îl arată pe Pitt, purtând o cămașă albă, jeanși închiși la culoare, mănuși și șapcă de baseball, reparând o fereastră sau turnând ciment peste cărămizi. În cursul acestei săptămâni, organizația plănuiește să construiască 100 de case simple, convenabile ca preț, în Lonavla, la aproximativ 85 de kilometri de orașul Mumbai.

Traducerea: Al. Beraru

2006. 10. 03.

Intervenție. Din peștera denumită Grotta Bossi, din Elveția, echipe de speologi urmau să scoată cadavrul unui speolog italian care fusese într-o tură de explorare împreună cu alți trei colegi. (Foto: EPA)

ADEVĂRUL

Cotidian independent Arad

20 pagini | JOI, 2 NOIEMBRIE 2006 | 80 bani (8.000 lei)

Anul XVIII, nr. 4971

E-mail: adevaruldearad@informmedia.ro; publicitate.adevarul@informmedia.ro; micapub.adevarul@informmedia.ro

Azi: 110 oferte de locuri de muncă Pag. 19

60 de zile până la aderare

COMENTARIUL ZILEI

Muncitori

DORU SAVA
doru.sava@informmedia.ro

Unii s-au dus în pământul pe care l-au aşteptat atâta vreme, alţii aşteaptă să se transforme într-un fel de agro-bisnismeni. Pentru că, oricum, agricultura ţine ocupată prea multă forţă de muncă, chestiunea nu arde. În schimb, în zona industriei deja se aud ţipete. Nu mai sunt muncitori! Preşedintele vorbeşte de o criză: „România este, în momentul de faţă, în pragul unei crize de forţă de muncă".

Potrivit statisticilor, numărul mare de români plecaţi în străinătate a lăsat un gol pe piaţa muncii. Câţi muncitori au plecat nu se ştie. Se aproximează că ar fi vorba de circa două milioane de români care n-au mai aşteptat aderarea şi s-au integrat deja în UE. Salariul câştigat acolo într-un an reprezintă câştigul a şapte ani acasă.

O bună bucată de vreme sumele trimise în România au sprijinit bugetul, temperând tensiunile deficitului. Acum însă începem să calculăm şi celălalt cost al emigraţiei. După o logică ciudată reprezentanţi ai autorităţilor susţin că situaţia nu-i gravă, că o să năvălească după 2007 un val de investiţii străine peste noi.

Chestiunea este că o investiţie este rentabilă fie datorită regimului fiscal, mai blând ca altundeva cu profitul, fie pentru că există forţă de muncă calificată şi puţin costisitoare. Or, iată că acum, cea din urmă s-a împuţinat la un nivel îngrijorător. O să vină investitori dar cine o să mai lucreze în noile capacităţi de producţie. În Arad, zonă dezvoltată comparativ cu altele din ţară, investitorii străini au ajuns să-şi fure unul altuia muncitorii. Ori au dat o amploare nemaiîntâlnită navetei. Reprezentanţii IMM-urilor spun că au găsit soluţia - să se majoreze salariul minim, acum puţin peste 100 euro, ca să-şi găsească lucrători. Într-un fel lipsa forţei de muncă abundente este pozitivă. Ajunge să fie mai apreciată (salarizată) cea existentă. Dar are şi un cost: împiedică creşterea economică. Evident, trebuie găsită o soluţie de echilibru. Deocamdată, însă, singurul fapt pozitiv este că problema a fost identificată şi recunoscută.

S-a dublat numărul de taxe şi impozite

În ultimii doi ani de zile, numărul de taxe şi impozite pe care trebuie să îl plătească agenţii economici către bugetul de stat sau către alte instituţii parabugetare s-a dublat, fapt care afectează competitivitatea exporturilor româneşti.

Numărul taxelor şi impozitelor	Anul
200	2004
300	2005
420	2006

Grafica: Adevărul, sursa: UGIR

Asalt pentru subvenţii

■ Pensionarii s-au călcat în picioare pentru a putea ajunge să îşi depună dosarele.

ROBERT BARB
robert.barb@informmedia.ro

Arad - Centrele de depunere a dosarelor pentru acordarea subvenţiilor la căldură au fost luate cu asalt de arădeni. Încă din primele ore ale dimineţii, pensionarii s-au postat în faţa ghişeelor din Piaţa Plevnei, pentru a-şi depune cererile, formând cozi interminabile. Ajunşi la faţa locului, am intervievat câteva persoane cu privire la modul în care se ocupă cei de la Serviciul Social din cadrul Primăriei Arad, de această problemă.

„Cu siguranţă acest aspect ar trebui să intre în atribuţiile autorităţilor, în sensul că administratorii blocurilor ar trebui să se ocupe de aceste cereri de subvenţionare. Din câte ştiu, în unele cartiere aceştia fac toate aceste demersuri. O adevărată... dezorganizare, de la instituţiile statului până la persoanele care ar trebui să se ocupe de aceste probleme", a spus Eugenia Culiceanu, de 73 de ani, din Arad. Maria Bejenariu, o altă pensionară întâlnită la coadă a adăugat: „Cu siguranţă ar fi fost mult mai bine dacă la oficiile de unde s-au ridicat tipizatele s-ar fi pus şi nişte urne în care să le depunem, pentru a nu fi nevoiţi să stăm ore întregi la cozi şi să îngheţăm".

La rândul său, Gavril Bica este de părere că autorităţile locale nu-şi prea fac datoria. „Suntem bătrâni şi nu ar trebui să ne poarte atâta pe drumuri. Mult mai simplu ar fi să fi depus cererile în locul de unde le-am ridicat, fără să ne mai tărăgănăm atâta".

(Continuare în pagina 5)

Toamnă în oraş. Iată o dovadă că Societatea de Gospodărire Comunală încă mai are obiect de activitate, pe care, trebuie să recunoaştem, o duce la bun sfârşit cu conştiinciozitate. (Foto: Ştefan Matyaş)

Emil Luchian

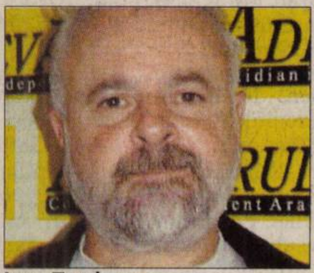

Ioan Teudean

Concursurile Adevărul - o pasiune

Adevărul i-a premiat, ieri, pe câştigătorii concursurilor „Cuvinte norocoase" şi „Vă cunoaşteţi oraşul?". Emil Luchian şi Ioan Ţeudan au câştigat, fiecare, câte un aparat de făcut sandvişuri calde. Impulsionaţi de norocul ce a dat peste ei, amândoi au promis să participe la toate concursurile organizate de ziarul nostru. Din fidelitate şi din pasiune. Pentru Adevărul. / p. 3

Ieftiniri la UTA

Arad (D.S.) - Conducerea clubului UTA a comunicat noile preţuri la bilete şi abonamente pentru retur. Cu menţiunea că preţul biletelor intră în vigoare de la proximul meci de pe teren propriu, ele se prezintă astfel: tribuna I - 35 RON; tribuna II - 20 RON şi peluze - 15 RON. Abonamentele vor costa: tribuna I - 245 RON (reducere 45 RON pentru abonaţii din tur); tribuna II - 130 RON (reducere 50 RON) şi peluze - 100 RON (reducere 40 RON).

Dacian Ţolea

Dezvăluiri liberale, după excludere

„Alegerile pentru PNL Arad s-au mutat în curtea şcolii şi cred că această coborâre a mizei nu poate decât să aducă frustrare printre adevăraţii liberali", interviu cu Dacian Ţolea, proaspăt exclus din PNL, pag. 6

Halloween. Sărbătoarea este din ce în ce mai „prizată" de elevii din ziua de azi. În mai multe şcoli arădene, elevii au organizat petreceri, concursuri de tot felul, având ca temă Halloween-ul. Costumaţiile şi decorurile au fost din cele mai spectaculoase. / p. 10

MEDITAȚIA ZILEI

• „Există trei lucruri de care e bine să te ferești: copita calului, cornul taurului și zâmbetul unui englez." (Seumas MacManus)

Calendar

Joi, 2 noiembrie

Astăzi, Soarele răsare la ora 06 și 54 de minute și apune la ora 17 și 04 minute. Au trecut 305 zile din acest an. Au mai rămas 60 de zile până în 2007. Praznicul zilei: Biserica ortodoxă: Sf. Mc. Achindin, Pigasie, Aftonie, Elpidifor și Agapie; Biserica greco-catolică: Sf. M. Achindin, Pegasie, Aftonie, Elpidifor și Anempodist; Biserica catolică: S. Pom. Răposați

A sosit barza!

Șomlea Matia Ștefan; Racolța Cristina Bianca; Belean Giulia Cătălina.

Au plecat dintre noi!

Igreț Nicolae (1951); Nădășan Teodor (1933); Gârbovan Teodor (1931); Stoica Raveta (1921); Sârbu Ileana (1932); Suciu Gheorghe (1943); Cosma Lazăr (1947); Rohacs Martin (1940); Micsich Margareta (1924); Cucu Ileana Margareta (1926); Vlad Iosana (1951); Gal Elisabeta (1922).

Piețe/târguri

Astăzi este zi de piață agroalimentară la Curtici, Sebiș, Bata, Cermei, Zădăreni, Ghioroc, Săvârșin, Secusigiu, Sântana, Târnova, Zăbrani, Zerind. Tot astăzi au loc târguri săptămânale la Curtici, Sebiș, Cermei, Săvârșin, Secusigiu, Zerind. Mâine, vineri, se desfășoară târguri săptămânale la Ineu, Șepreuș, Șimand.

Întreruperi de curent

Joi, 2 noiembrie: h 8-14: Dieci - parțial; în municipiu: h 8-14: Str. Rebreanu Bl. O1, O2, 2A, 2B, 5, 98, 100, 100A, 100B.

TELEFOANE UTILE

INFORMAȚII TELEFONICE: 056-931; **ROBOT:** 958
APEL UNIC DE URGENȚĂ (SALVARE, POLIȚIE; Pompieri): 112
PRIMĂRIA MUNICIPIULUI ARAD: Program de relații cu publicul (camera 5) luni-vineri între orele 8-20. Tel. 284.744; tel. centrală 281.850
SPITALUL CLINIC JUDEȚEAN: 220.000; 220.001; 220.002; 220.003
ADMINISTRAȚIA FINANȚELOR PUBLICE ARAD: Asistență contribuabili - telefon 280.633, 280.733, int. 198 (persoane fizice) și 129 (persoane juridice) int. 166 (relații publice) între orele 8,00-16,00. Informații suplimentare la www.finantearad.ro
S. C. EON GAZ ROMÂNIA - Sucursala Arad - Dispecerat și intervenție telefon 218.928; 256.928; 0357/403.388
DERANJAMENTE CURENT ELECTRIC: 235.991
VERIFICARE METROLOGICĂ ȘI REPARAȚII CONTOARE APĂ: 255.274; 0723-343.976
INFORMAȚII CFR: 231.777
PROTECȚIA CONSUMATORULUI: B-dul Revoluției, nr. 50. Telefon: 257.049
DIRECȚIA DE SĂNĂTATE PUBLICĂ - serviciul de permanență: 254.438
GARDA FINANCIARĂ: B-dul Revoluției nr. 79, telefon: 280.971
INSPECTORATUL TERITORIAL DE MUNCĂ ARAD: Str. Episcopiei nr. 11-13, tel.: 211.762, 211.862, 257.251
AGENȚIA JUDEȚEANĂ PENTRU OCUPAREA FORȚEI DE MUNCĂ: Str. Călugăreni nr. 1A, tel.: 281.998, 214.551,
DIRECȚIA PUBLICĂ DE PAZĂ: tel.: 280.557

„Adevărul" vă ascultă

■ La telefonul 280.944, între orele 9,00-12,00, redactorul nostru vă stă la dispoziție.

Arad (C.P.) - Valinga Bugaru, din Sânicolau Mic: „Cetățenii de aici sunt nemulțumiți de faptul că pe șoseaua principală de la noi nu există nici o trecere de pietoni. Sunt elevi care merg la școală și sunt nevoiți să traverseze strada, pentru ei și nu numai, nu există nici un fel de siguranță în această privință. Mai mult, din cauza circulației intense, autoturismele nici nu opresc. Iar noi trebuie să fim foarte atenți pentru a nu fi loviți de mașini". Contactat telefonic Valer Mărginean, purtătorul de cuvânt al Primăriei Arad a declarat: „Există trecere de pietoni semnalizată în zona școlii, marcajul pietonal fiind probabil șters din cauza traficului. Conform legilor de circulație, traversarea poate fi făcută în zonele nemarcate la colțurile străzilor. După ce se termină lucrările din fondurile BERD va fi toată zona introdusă în proiectul de circulație care va fi regândit".

● M.P., din Arad dorește să afle adresa de contact a Ministerului Apărării Naționale. Adresa este: Strada Izvor nr. 13 -15, sector 5, cod poștal: 050561, București.

SĂNĂTATE

FARMACII: Farmacia REMEDIUM Arad, B-dul Revoluției nr. 52-54. Program luni-vineri: 7,30-20,00; sâmbătă 8,00-14,00. Telefon: 233.195. • Farmacia „OMNIA-FARM", Calea Aurel Vlaicu, Bl. Z28, cu program zilnic între orele 8,00-22,00. Telefon: 271.724.

SPITALUL CLINIC JUDEȚEAN are un nou număr de telefon: 220.000; 220.001; 220.002; 220.003.

URGENȚE STOMATOLOGICE: Cabinetul de pe str. Crișan (în spate la Gionelli) are program non-stop. Telefon: 253.794.

POLICLINICA DR. TURCIN: zilnic, orele 8-20. Telefon: 285.510, 250.332. Cabinete: cardiologie, interne, chirurgie, chirurgie plastică, boli infecțioase, ginecologie, ORL, oftalmologie, neuropsihiatrie, ecografie, medicina muncii, fizioterapie, fișe auto/port armă.

HOROSCOP

Berbec (21.03-20.04). Aveți ocazia să obțineți cu ușurință câștiguri mărunte.

Taur (21.04.-20.05). Vă puteți ocupa de probleme financiare. Aveți șanse să redresați bugetul familiei.

Gemeni (21.05-20.06). S-ar putea să vă ocupați de o problemă urgentă.

Rac (21.06.-22.07). Din dorința de a fi mai independent, s-ar putea să provocați discuții aprinse în familie.

Leu (23.07-22.08). Un bărbat mai în vârstă din familie vă ajută cu bani, dar încearcă să-și impună punctul de vedere.

Fecioară (23.08-22.09). Puteți avea un succes deosebit la întâlnirile de afaceri.

Balanță (23.09-22.10). S-ar putea să aveți o mică neînțelegere cu partenerul de viață. Vă sfătuim să rezolvați această dispută cu blândețe.

Scorpion (23.10-21.11). Nu vă încăpățânați să vă rezolvați singur toate problemele! Vă sfătuim să acceptați ajutorul celor apropiați.

Săgetător (22.11-21.12). Puteți avea succes la studii, în colaborări și în tranzacții financiare.

Capricorn (22.12-19.01). Vă recomandăm să vă păstrați calmul și să vă concentrați asupra problemelor urgente.

Vărsător (20.01-20.02). Sunteți indispus și aveți tendința de a exagera. Nu fiți încăpățânat, dacă vreți să nu vă certați cu persoana iubită!

Pești (21.02-20.03). Aveți grijă să nu depășiți anumite limite și să nu provocați discuții în contradictoriu cu colegii!

Meteo.

Vremea va fi în general instabilă. Cerul va fi variabil. Vântul va sufla moderat. **Temp. min.:** -2-3 C. **Temp. max.:** 1-3° C.

Concert simfonic la Filarmonică

Filarmonica de Stat Arad prezintă azi, 2 noiembrie 2006, ora 19,00 în sala Palatului Cultural - concert simfonic. Dirijor: Dorin Frandeș. Solistă: Jennifer Lim - Coreea. În program: Theodor Rogalski - Trei dansuri românești. Frederic Chopin - Concertul nr. 1 pentru pian și orchestră în mi minor op. 11. Felix Mendelssohn Bartholdy - Simfonia a III-a „Scoțiana".

COMENZI TAXI

● ALFA PLUS	949; 349.349
● TAXI ALFA	945; 22.88.88; 25.25.26; 0723-200.301; 0745-50.60.70
● TAXI ARAD	940; 0722-755.440; 0740-252.101
● STAR	212.222; 0722-361.011; 0745-645.645
● FAVORIT	280.000; 281.111; 0740-083.333; 0724-409.992
● EUROPA	275.555; 0723-677.555; 0744-828.163
● TAXI AZUR	280.705; 280.100; 0722-149.288; 0740-975.568
● MIRCO MILI	230.530; 230.730; 0740-152.828; 0723-062.366
● TAXI VERBIȚĂ	0726-336.969; 0741-200.300; 944

Astăzi, citirea apometrelor

Calea Timișoarei, Gladiolelor, M. Tabacovici, I. P. Pincio, Basarab, Miraj, C. D. Loga, Maria Cunțan, Gutuilor, Titan, Petalelor, Diaconul Coresi, G. Augustin, C. Pavelescu, N. Horga, Bobâlna, Macului, Prislop, Lucernei, Măceșului, Furnicii, A. Lacu, N Dărăban, S. M. Rene, I. G. Mureșan, Posada, Movilei, Piersicilor, Nalbei, Ficusului, T. Mariș, Trifoiului, Mușcatei, Sunătoarei, Constituției, Câmpia Turzii, Coloniștilor, Luminii, S. Borlea, Dogarilor, Spicului, Ogorului, Armoniei, Petuniei, Molidului, Merișor, Viilor, Bagdazar, Colțișor, Pinului, Ștefan cel Mare, Caransebeș, N. Gogol, Pandurilor, Măgheran, Zimbrului, Guttenbrun, Crângului, Arinului, Lugojului, Cibinului, Popa Șapcă, Castanilor, Ana Ipătescu, Livezilor, Agricultorilor, Munteniei, Timișului, Arieșului, Olteniei, Albinelor

În cinematografele arădene

Dacia (tel. 280.224): Doar tu și eu, al treilea e în plus! (SUA), orele: 11; 13,30; 16; 18,30; 21

Arta (tel. 280.526): Hârtia va fi albastră (România), orele: 15; 17,30; 20

Cur$ul valutar

Valori înregistrate ieri, 01.11.2006

Denumirea Valutei	BNR	BCR		BRD		San Paolo IMI BANK		Banca Românească		Banca Romexterra		Alpha Bank		Casa Schimb LUXOR (Astăzi)	
		C	V	C	V	C	V	C	V	C	V	C	V	C	V
Euro	3,51	3,49	3,56	3,47	3,56	3,47	3,55	3,44	3,54	3,48	3,55	3,48	3,55	3,50	3,52
Dolar SUA	2,75	2,73	2,81	2,71	2,80	2,71	2,78	2,73	2,78	2,71	2,80	2,71	2,78	2,76	2,79
Forint	0,0135	0,0131	0,0140	0,0127	0,0140	0,0125	0,0140	-	-	0,0132	0,0137	-	-	0,0130	0,0135

ADEVĂRUL
Cotidian independent Arad
B-dul Revoluției nr. 81, Arad

Publicație auditată de BRAT
Tiraj mediu zilnic vândut: 27 845

Director editor: Mircea Țișcă Secretariat - 281802, fax - 280655
Șef departament difuzare: **Sorina Ambruș** - 281797
Șef departament marketing: **Eugenia Pantea** - 281797
Marea publicitate - 280904, 280943,
Mica publicitate - 210775
Tiparul executat la: SC Inform Media SRL, Calea Torontalului, DN 6, km 5,7, Timișoara

Redactor șef: Alexandru Seres, Redactor coordonator: Doru Sinaci - 280854, **Secretar general de redacție: Gabriela Groza** - 280854 **Sec. red.:** Monica Ardelean - 280854 **Departamente:** ***Eveniment:*** **Cosmin Mihuța,** Lucian Șerban, Margareta Szegő - 280003; ***Politic:*** **Simion Todoca** - 280318; ***Economic:*** **Doru Sava,** Gerlinde Knap, Adriana Barbu - 281738; ***Cultură, Învățământ:*** **Vasile Filip,** Vasile Sărăndan - 280318; ***Social:*** **Tristan Mihuța,** Romulus Dubăț, Diana Duțu, Alin Olteanu - 281855; ***Sport:*** **Daniel Scridon,** Adrian Hărțău, Leonard Sfâra - 281701; ***Foto:*** **Ștefan Matyaș,** - 281701; ***Tehnoredactare:*** Ghizela Șerban, Ramona Vidulescu

PE SCURT

● **Recidivă.** Lucrătorii Secției numărul 1 de Poliție, din cartierul Aurel Vlaicu, împreună cu inspectorii Serviciului de Investigații Fiscale au depistat-o, în Piața Fortuna, pe Romanița Rostaș, de 43 de ani, din Arad, care avea asupra ei 848 de pachete de țigări netimbrate, de diferite mărci. Femeia a fost sancționată contravențional, cu o amendă de 400 de milioane de lei vechi, iar țigaretele găsite asupra acesteia au fost reținute în vederea confiscării. Femeia fusese prinsă cu marfă de contrabandă și cu ocazia altor controale.

Arad Eurofashion

Arad (G.K.) - Astăzi se deschide în orașul nostru Arad Eurofashion, o expoziție națională din industria ușoară organizată de Media Business Class în parteneriat cu Primăria Arad. Manifestarea, care are loc la Sala Polivalentă până duminică, 5 noiembrie, reunește 115 expozanți - firme producătoare din 17 județe. „Arădenii vor putea vedea și cumpăra, la preț de producător, confecții, textile, tricotaje, marochinărie, pielărie, blănărie, încălțăminte, cosmetice, bijuterii. Aradul face parte din expoziția națională ce a cuprins mai multe orașe mari din țară, precum Oradea, Brașov, Constanța, Ploiești, Târgu-Mureș, Craiova", spune Nicolae Parteni, managerul de proiect.

E important de menționat că intrarea la expoziție este liberă, iar programul de vizitare este între orele 10-19.

Casă de piatră. Fericirea să le călăuzească pașii, noroc să aibă din plin, sănătate și bucurii deopotrivă tinerilor Elena și Reinhardt (acum proaspăta familie Pârva) care au pășit, în 14 octombrie, pe drumul vieții în doi.

Vameșii protestează

București (M.S.) - Biroul Executiv al Sindicatului Vamal „Unirea" a anunțat, ieri, printr-un comunicat de presă, că vor declanșa acțiuni de protest. Motivul? Modul în care se intenționează reorganizarea sistemului vamal. Vameșii susțin că, odată cu integrarea României în Uniunea Europeană, un sfert din actualul personal vamal urmează să fie disponibilizat deoarece vor dispărea frontierele de sud și vest, iar cu ele și birourile vamale aflate pe aceste frontiere. „Nerespectând prevederile legale referitoare la negocierea cu sindicatele și fără a lua nici un fel de măsuri de protecție socială, guvernul intenționează să lase circa o mie de oameni fără loc de muncă. Și asa sub pretextul că sistemul vamal ar fi corupt și că vameșii au din ce trăi", se precizează în comunicatul biroului de presă al Sindicatului Vamal „Unirea".

Companie internațională cumpără în Arad sau în împrejurimi 10.000-35.000 mp, fără intermediari 0729 989 508

Pasiunea pentru integrame și... norocul i-au adus lui Emil Luchian un sandwich toaster (Foto: Ștefan Matyaș)

Ioan Țeudan a fost premiat de Adevărul pentru că a demonstrat că își cunoaște orașul (Foto: Ștefan Matyaș)

Concursurile Adevărul - o pasiune

■ Câștigătorii concursurilor „Cuvinte norocoase" și „Vă cunoașteți orașul?" și-au ridicat, ieri, premiile.

Arad (D.D.) - Adevărul i-a premiat, ieri, pe doi dintre cititorii săi norocoși. Emil Luchian a câștigat cea de-a doua etapă a concursului „Cuvinte norocoase", iar Ioan Țeudan a câștigat concursul Adevărul vă testează: „Vă cunoașteți orașul?". Fiecare câștigător a primit câte un „sandwich toaster", adică un aparat de făcut sandvișuri calde. „Îmi plac foarte mult sandvișurile calde, dar până acum nu am avut un aparat cu care să le fac. Așa că e bine-venit. Am doi copii. Unul pune pituța, celălalt cărnița... Suntem o familie unită: toți pregătim sandvișurile, toți le mâncăm!" - spune Ioan Țeudan. „Eu mai am acasă un astfel de aparat, așa că pe cel nou îl voi dărui nepoatei mele, de 22 de ani. Știți cum e cu dragostea bunicilor pentru nepoți... Ea sigur se va bucura de el!" - adaugă Emil Luchian.

Niciunul dintre cei doi câștigători nu s-a gândit că va da norocul peste el. Dar faptul că au câștigat i-a impulsionat într-atât încât amândoi au promis că vor participa la toate concursurile viitoare organizate de Adevărul. „Premiile de fidelitate sunt obligatorii, sunt ca o pasiune... Sută la sută voi participa și la concursul cu mașina" - mărturisește Emil Luchian. El consideră că Adevărul este „un ziar foarte obiectiv, cum foarte puține sunt. Și apreciez că este independent din punct de vedere politic". „Sunt abonat dintotdeauna la Adevărul și așa voi rămâne. Iar când organizează concursuri, îmi cumpăr mai multe ziare de la chioșc pentru că mai multe taloane de participare înseamnă mai multe șanse de câștig" - încheie Ioan Țeudan.

Căldura are preț

Arad (M.S.) - Edilii locali au aprobat prețul de facturare pentru energia termică furnizată populației prin sistemul centralizat din orașul nostru. Aceasta s-a făcut printr-o Hotărâre a Consiliului Local care vine în urma Ordonanței Guvernamentale ce prevede obligativitatea autorităților din fiecare oraș de a aproba prețurile locale ale energiei termice. La Arad, prețul energiei termice, la consumatorul final, este 202,48 de lei pe gigacalorie (inclusiv TVA), iar subvenția unitară a autorităților publice este de 71,48 lei/gigacalorie. Astfel rezultă că prețul local de referință este de 131 lei/gigacalorie. Consilierii au mai estimat cantitatea de energie termică furnizată populației în 2006, aceasta fiind de 333 gigacalorii.

RECLAMĂ

Călătoria cu trenul - mai scumpă

Timișoara (L.B.) - Societatea Națională de Transport Feroviar de Călători „CFR Călători" S.A. aduce la cunoștința publicului că, începând cu data de 1 noiembrie 2006, tarifele de transport feroviar de călători se vor majora cu 7,9 %, în conformitate cu OUG nr. 79/2006, publicată în Monitorul Oficial al României, în 26 octombrie 2006. Modificarea tarifară are în vedere creșterea veniturilor proprii și compensarea majorărilor de prețuri și tarife practicate de furnizorii de combustibili, energie electrică și alte produse. Pe de altă parte, facilitățile de călătorie acordate de CFR Călători până în acest moment se aplică și în continuare și după majorare astfel: reducere de 50 % din tariful integral la abonamentele pentru navetiști și de 75 % la abonamentele pentru elevi și studenți. Cei interesați pot obține informații suplimentare la stațiile și agențiile CFR sau pe site-ul www.cfr.ro/calatori.

PE SCURT

● **Simpozion.** Universitatea de Vest „Vasile Goldiş" organizează, vineri, 3 noiembrie a.c., ora 14, la Casa Universitarilor şi Studenţilor, din Bd. Revoluţiei nr. 92, simpozionul literar „GEORGE COŞBUC - 140".

Participă criticul literar Petru Poantă din Cluj-Napoca.

SUDOKU

Reguli:

În fiecare bloc sunt câteva cifre între 1 şi 9, stabilite dinainte. Acestea trebuie completate cu cifrele lipsă, în aşa fel încât fiecare număr să figureze o singură dată. De asemenea, cifrele de la 1 la 9 trebuie să figureze o singură dată atât pe rândurile orizontale cât şi pe coloanele verticale ale celor nouă blocuri luate împreună.

ÎNCEPĂTORI

4		3				8		7
		8	3	7	9	4		
7	5						9	3
	2			9			7	
	8		6	2	3		5	
	6			5			1	
9	4						8	1
		1	8	6	5	7		
8		5				6		2

AVANSAŢI

3				2		1	5	9
					9			2
		9		1	7	8		
1				6	8	3		
		2	7	3				4
		6	8	7		4		
4			2					
8	5	7		4				6

Soluţia jocului din numărul precedent

ÎNCEPĂTORI

9	2	5	8	7	6	4	3	1
1	7	4	3	5	9	2	8	6
6	3	8	2	4	1	9	7	5
7	6	2	9	8	5	1	4	3
3	8	9	1	2	4	6	5	7
4	5	1	7	6	3	8	2	9
5	4	7	6	9	8	3	1	2
2	9	3	4	1	7	5	6	8
8	1	6	5	3	2	7	9	4

AVANSAŢI

3	2	1	9	7	5	8	4	6
8	5	7	6	4	2	1	9	3
4	9	6	8	3	1	5	2	7
1	7	4	3	2	8	6	5	9
5	8	9	7	1	6	2	3	4
6	3	2	4	5	9	7	1	8
7	1	8	5	9	4	3	6	2
9	6	5	2	8	3	4	7	1
2	4	3	1	6	7	9	8	5

Bogaţi faţă de Dumnezeu

■ Sâmbătă şi duminică, la Palatul Cultural, Congresul Martorilor lui Iehova.

Arad (V.F.) - La sfârşitul acestei săptămâni, o mulţime de oameni din Arad şi din împrejurimi vor veni, la Palatul Cultural, la Congresul de Circumscripţie al Martorilor lui Iehova intitulat „Acumulaţi... comori în cer" (titlu bazat pe Evanghelia după Matei cap. 6 v. 20).

Programul congresului va sublinia faptul că oamenii au mult mai mult de câştigat dacă vor pune interesele spirituale pe primul loc în viaţă, înaintea problemelor cotidiene. Ceea ce pentru Martorii lui Iehova este deosebit de important. Din acest motiv, ei dedică în mod voluntar o mare parte a timpului lor liber acestor activităţi, reuşind să facă un echilibru între diversele lor responsabilităţi. Procedând astfel, ei găsesc bucurie şi fericire.

Din temele prezentate sâmbătă amintim: „Strângeţi comori în locul potrivit", apoi simpozionul „Continuaţi... să căutaţi mai întâi regatul" format din 4 teme, dar şi o temă care va vorbi despre botezul creştin (urmată de o ceremonie de botez).

Duminică, în sesiunea de dimineaţă, va fi prezentat un alt simpozion: „Să fim bogaţi faţă de Dumnezeu". Programul de după-amiază va începe la ora 13,20 cu discursul public: „Cum putem supravieţui „zilei de mânie" a lui Iehova? Alte teme ale după-amiezii vor fi: „Nu puteţi sluji ca sclavi lui Dumnezeu şi Bogăţiei", „Unde este comoara ta, acolo va fi inima ta!"...

Programul va începe în fiecare zi la ora 9,30. Intrarea este liberă şi nu se face colectă.

Cuvinte norocoase!

Concursul „Cuvinte norocoase!" continuă. Completaţi toate integramele din perioada 21 octombrie a.c. – 4 noiembrie a.c şi trimiteţi-le, împreună cu un (singur) talon de concurs, pe care îl găsiţi alături, pe adresa Redacţiei (B-dul Revoluţiei nr. 81), până în data de 13 noiembrie a.c. Plicurile cu cele 13 integrame completate şi talonul de concurs aferent, completat la toate rubricile, pot fi depuse şi direct la sediul Redacţiei. În urma unei extrageri care va avea loc în data de 14 noiembrie a.c., cel mai norocos fidel al integramelor va câştiga un obiect de uz casnic. Extragerea va avea loc în prezenţa unei comisii. La acest concurs nu pot participa angajaţii Inform Media şi nici rudele acestora de gradele I şi II.

Cel ce zideşte – Zid – Trasat cu compasul – Zid distrus – Un lichid – Trup gol! – În grup! – Ţara Marelui Zid – Miez de nucă! – Cuprinse în stoc! – Zid dărâmat – Moral – Acoperiri de ziduri – Cei din Apuseni – Pus la zid – Cuprins de lene! – Băieţii mamei – Precum – Străpunse de săbii – E în vârstă – Pompă – Scoasă din puţ – Pete! – Zidite pentru zeităţi – A zidi – Floarea ochiului – Zidite în Evul Mediu – Albii – N-are decât să crape – Mioritic – Încă o dată – Zidită la urmă! – Teşite! – Var pe zid – Urme de ziduri! – Zidită de soţ – Stilet – Lipit de zid – Ciur – Tras lateral! – A brăzda – Linişte! – Sunt greu de găsit – Zidit – Îţi arată ceva

Soluţia integramei din numărul precedent: C – G – SEA – MANOLE – OS – RA – USA – U – TAPET – FIR – MIT – TIMP – ZI – ERES – A – DARAMAT – VAN – SP – AC – I – AA – LAUR – DC – PIETRE – LIEN – AIA – VAR – T – DURA – CIPIC – TEST

Nume..........................Prenume..........................
Adresa..........................
Tel..........................Localitatea..........................
Sunteţi abonat la **Adevărul**? DA ☐ NU ☐
ADEVĂRUL

PROGRAME TV

TVR 1

7:00 **Jurnalul TVR. Sport**
8:00 **Justiţie militară** (s). Cu: David James Elliott, Catherine Bell
9:00 **Reflector** (r)
9:30 **Desene animate: Sabrina**
10:25 **TVR 50. Izolaţi în România. TVR - singurul prieten**
10:35 **Supertrupa** (r)
11:05 **Cultura libre** (r)
11:50 **Integrame despre integrare** (2 episoade)
12:00 **Dis-de-seară** (r)
13:00 **Corry şi restul lumii** (ep. 68, comedie, SUA, 2003). Cu: Ben Savage
13:30 **Desene animate. Club Disney** (SUA)
14:00 **Jurnalul TVR**
15:30 **Akzente. Emisiune în limba germană**
17:00 **Jurnalul TVR**
17:15 **Poveşti întunecate.** Prezintă: Lidia Popeangă şi Alecu Racoviceanu
18:00 **Dis-de-seară**
19:00 **Jurnalul TVR. Sport. Meteo**
20:10 **Minutul 0.** Realizator Vlad Enăchescu
20:30 **Fotbal: Dinamo - Beşiktaş. Meci din Cupa UEFA.** (direct)
22:30 **Minutul 91.** Realizator Vlad Enăchescu
23:00 **Jurnalul TVR. Sport. Meteo**
23:20 **Prim plan**
0:10 **Marnie** (suspans, SUA, 1964). Cu: Tippi Hedren, Sean Connery, Diane Baker, Martin Gabel. R.: Alfred Hitchcock
2:20 **Ochiul magic** (r)
3:10 **Integrame despre integrare** (2 episoade). Prezintă Răzvan Petrişor
3:20 **Jurnalul TVR** (r) **Sport. Meteo**
4:20 **Un european ca mine** (reluare)
4:50 **Viaţa satului** (r)
6:15 **Poveşti întunecate** (r)

PRO TV

7:00 **Ştirile ProTv. Ce se întâmplă doctore? Te uiţi şi câştigi**
9:10 **Omul care aduce cartea**
9:15 **Tânăr şi neliniştit** (film serial, reluare)
10:15 **Om sărac, om bogat** (film serial, reluare)
11:15 **Te vezi la Ştirile ProTv** (reluare)
11:45 **Stilul Oana Cuzino** (r)
12:15 **Familia Bundy** (s)
13:00 **Ştirile ProTv. Te uiţi şi câştigi**
14:00 **Asasin în familie** (dramă, SUA, 1995). Cu: Loni Andreson, Gigi Rice, Barry Corbin. R.: Richard T. Heffroin
16:00 **Tânăr şi neliniştit** (s). Cu: Eric Braeden, Joshua Morrow, Laureen Bell, Doug Davidson, Peter Bergman
17:00 **Ştirile ProTv. Vremea. Te uiţi şi câştigi**
17:45 **Om sărac, om bogat** (s) **Te uiţi şi câştigi**
18:55 **Ştirile sportive**
19:00 **Ştirile ProTv. Sport**
20:30 **Lucruri pământeşti** (dramă, SUA, 1999). Cu: Susan Sarandon, Stephen Dorff, Elisabeth Moss. R.: James Lapine
22:15 **La Bloc** (s)
23:00 **Ştirile ProTv. Sport.**
23:45 **CSI: Miami** (s). Cu: David Caruso, Emily Procter, Rory Cochrane, Adam Rodriquez, Khandi Alexander, Kim Delaney, Jonathan Togo, Sofia Milos. R.: Daniel Attias, Norberto Barba, Scott Brazil
0:45 **Familia Bundy** (r)
1:10 **Omul care aduce cartea** (r)
1:15 **Ştirile ProTv**
2:15 **CSI: Miami** (r)
3:15 **Lucruri pământeşti** (film, r)
5:00 **Parte de carte** (r)
6:00 **Stilul Oana Cuzino** (r)
6:30 **Te vezi la Ştirile ProTv** (r)

ANTENA 1

6:00 **În gura presei** cu Mircea Badea. Revista presei
7:00 **Matinal: Dimineaţa devreme** cu Cristina Cioran şi Dan Capatos
9:00 **În gura presei** (r)
10:00 **Concurs interactiv**
11:00 **Anastasia** (s). Cu: Elena Korikova, Petr Krasilov, Daniel Strakhov
12:00 **Vivere** (s)
13:00 **Observator** cu Simona Gherghe
13:45 **Ziua judecăţii** (r) (divertisment)
16:00 **Observator**
16:45 **9595, te învaţă ce să faci**
18:00 **Vocea inimii** (serial, dramă, România, 2006). Cu: Ioan Isaiu, Toma Dănilă, Olga Delia Mateescu, Cezara Dafinescu, Alexandru Repan, Ion Dichiseanu, Marius Bodochi
19:00 **Observator** cu Alessandra Stoicescu şi Lucian Mândruţă. **Sport. Meteo**
20:15 **Pulsaţii mortale** (thriller, SUA, 2002). Cu: Penelope Ann Miller, Judge Reinhold. R.: Paul Antier
22:30 **Fast Food** (film serial comedie, România, 2006). Cu: Alina Crişan, Sorana Mohamad, Beatrice Peter, Alin Roşu, Adrian Nartea, Edgar Nistor
23:00 **Observator** cu Andreea Berecleanu şi Andrei Zaharescu. **Sport**
23:50 **Extragerea Joker şi Super Loto 5/40**
24:00 **Alias** (s)
1:00 **Întâmplări hazlii** (s)
2:00 **Concurs interactiv**
3:00 **Observator** (r)
4:00 **Anastasia** (r)
5:00 **Vocea inimii** (r)

HBO

6:00 **A doua şansă** (dramă, Irlanda, 2005). Cu: Angeline Ball
7:25 **Răzbunarea femeii de vârstă mijlocie** (dramă, SUA, 2004). Cu: Bryan Brown, Brian Kerwin
8:55 **Nebunie în Alabama** (dramă, SUA, 1999). Cu: Melanie Griffith, David Morse
10:45 **Uşi roşii** (dramă, SUA, 2005). Cu: Jaqueline Kim, Tzi Ma, Rossif Sutherland
12:20 **Azi 13, mâine 30 de ani** (comedie, SUA, 2004). Cu: Jennifer Garner
13:55 **Hocheistele** (comedie, Canada, 2004). Cu: Tanya Allen
15:25 **Green Day - Live la Milton Keynes** (Marea Britanie, 2005)
16:25 **Bona de la Forţele Speciale** (comedie, SUA, 2005). Cu: Vin Diesel, Lauren Graham
18:00 **Steve Zissou: Cel mai tare de pe mare** (comedie, SUA, 2004)
20:00 **Suspectul Zero** (thriller, SUA, 2004). Cu: Aaron Eckhart, Ben Kingsley, Carrie-Anne Moss
21:35 **Povestea lui Cole Porter** (biografic, SUA, 2004). Cu: Kevin Kline, Ashley Judd, Jonathan Price, Allan Corduner
23:40 **Război în deşert** (Ep. 03, acţiune, SUA, 2005). Cu: Josh Henderson, Eric Palladino
0:30 **Huff** (Ep. 16, dramă, SUA, 2005). Cu: Hank Azaria, Paget Brewster
1:25 **Azi 13, mâine 30 de ani** (comedie, SUA, 2004). Cu: Jennifer Garner, Mark Ruffalo
3:00 **Roşu ca cerul** (dramă, Italia, 2005). Cu: Paolo Sassanelli
4:35 **Călătoria** (aventuri, SUA, 1993). Cu: Robert Hayes; Voci: Michael J. Fox, Sally Field

TVR 2

7:00 ABC... de ce? (reluare) **7:30** Noile aventuri ale fiicei oceanului (film serial) **8:00** Lecţia de... istorie (reluare) **8:30** Cutia fantastică (reluare) **9:00** Doctor Who (reluare) **10:00** Tonomatul DP2 **11:30** Caracatiţa (film serial) **12:30** Cum să nu ne îmbrăcăm (reluare) **13:00** Bugetul meu (reluare) **14:00** ABC... de ce? **14:30** Cutia fantastică (film serial) **15:00** Împreună în Europa! Emisiune în limba maghiară **16:00** Jurnalul TVR (reluare) **16:30** Tribuna partidelor parlamentare **17:00** Doctor Who (film serial) **18:00** Lecţia de... sănătate **18:35** Caracatiţa (film serial) **19:25** Câţiva paşi spre un management mai bun (film documentar) **20:00** Mogulii Rusiei de azi (film documentar) **21:00** Ora de ştiri **22:10** Tsunami - Teroare în Marea Nordului (acţ.) **24:00** Marcă înregistrată **0:30** Futurama (desena animate)

AXN

7:00 Stăpânul fiarelor (s) **7:50** Poliţia portuară (s) **8:40** Survivor: Tahiti **9:30** Districtul (s) **10:20** Sliders: Lumi paralele (s) **11:10** Stăpânul fiarelor (s) **11:55** Survivor: Tahiti (Reality Show, SUA) **12:45** Poliţia portuară (s) **13:35** Districtul (s) **14:25** Sliders: Lumi paralele (s) **15:15** Agenţia (s) **16:05** Stăpânul fiarelor (s) **16:50** Poliţia portuară (s) **17:40** Survivor: Tahiti (Reality Show, SUA) **18:30** Districtul (s) **19:20** Sliders: Lumi paralele (s) **20:15** Agenţia (s) **21:05** CSI: New York – Criminaliştii (s) **22:00** Îngerul păzitor (dramă, SUA, 2003) **22:50** Minţi criminale (s) **23:35** Agenţia (film serial) **0:30** CSI: New York – Criminaliştii (s) **1:20** Îngerul păzitor (dramă, SUA, 2003) **2:10** Minţi criminale (poliţist, SUA, 2006) **3:00** Sakura Wars (animaţie, Japonia)

PRIMA TV

7:30 Dragoste şi putere (r) **8:00** Sport cu Florentina **8:05** Teleshopping **8:35** Pistolari la pensie (film, r) **10:35** Comedia boacănelor (r) **11:00** Tele RON **13:00** Play **14:30** Dragoste şi putere (s) **15:00** Fă-i inimii pe plac (dramă, SUA, 1994). Cu: Ann-Margret, George Segal **17:30** Trăsniţi în N.A.T.O. (r) **18:00** Focus **19:00** Comedia boacănelor **19:30** Camera de râs **20:00** Alege filmul! **22:00** Trăsniţi în N.A.T.O. **22:30** Focus Plus. Prezintă: Cristina Ţopescu **23:30** Poliţia în acţiune (r) **0:30** Focus (r) **1:30** Sunset Beach (s) **2:30** Clubul de noapte

PRO CINEMA

9:15 Looney Toons (r) **10:10** Terapie intensivă (r) **11:45** Verdict: Crimă! (r) **13:45** Merrie Melodies Show (s) **14:15** Liga juniorilor (s) **14:45** Cinema (r) **15:00** Joan din Arcadia (r) **16:15** Entertainment News (r) **16:30** Noi toţi **17:00** Babylon 5: Începutul (dramă/SF) **19:00** Terapie intensivă (s) **20:00** Entertainment News **20:20** Dispăruţi fără urmă (s) **21:30** Noi toţi (s) **22:00** Alien (thriller, SUA, 1979) **0:15** Verdict: Crimă! (s) **1:15** Alien (film, r)

NAŢIONAL

6:00 Întreabă-l pe Gabi (r) **7:00** Mambo şi pasiune (s) **8:00** Jurnalul de dimineaţă **8:30** Revista presei **9:00** Dimineaţa cu Răzvan şi Dani **11:00** Teleshopping **11:30** Ce bine e acasă! (s)**12:00** Quizzit **13:00** Ţara lu' Papură Vouă (divertisment 2004) **13:20** Look who is winning **14:30** Miezul problemei (r) **16:00** Naţionala de bere **17:00** Bărbatul din vis (s) **18:00** Baronii (r) **18:30** Ştiri Naţional TV **19:45** Chemarea inimii (comedie romantică, SUA, 2000). Cu: David Duchovny **22:00** Baronii **22:30** Miezul problemei **24:00** Ştiri Naţional TV **0:30** Anatomia crimei (s)

ACASĂ

5:00 Poveştiri adevărate (r) **6:00** Celebritate (r) **7:00** Rebelde (r) **8:00** Suflete rănite (r) **9:00** De 3x femeie (r) **10:00** Ciocolată cu piper (s) **11:00** Bărbatul visurilor mele (r) **12:00** Pariul iubirii (s) **13:00** Jurământul (s) **15:15** Reţeta de acasă **15:30** Suflete rănite (s) **16:30** Poveştiri adevărate **17:30** De 3x femeie **18:30** Rebelde (s) **19:30** SOS, viaţa mea! (s, Argentina, 2006) **20:30** Iubire ca în filme (s, România, 2006) **21:30** Daria, iubirea mea (s) **22:30** Tărâmul pasiunii (s) **23:30** Bărbatul visurilor mele (s) **0:30** Poveştiri adevărate (r) **1:30** Iubire ca în filme (s, r)

M1

6:50 Răsărit de soare **10:05** Plaza **11:00** Teatrul de păpuşi a lui Kemény Henrik **11:30** Merinde **12:05** Bebe magazin **12:35** Drumul 56 **13:00** Ştiri **13:30** Avocatul televiziunii **15:05** Ideal **15:10** Fetele Gilmore (s) **16:00** În sălbăticiile Africii **17:05** Heartbreak High **17:50** Ideal **18:00** Ştiri **18:25** Încântare (It.) **19:20** Vecinii (s) **20:00** Ştiri **20:45** TV Taxi **21:05** Ultima cuvântare a lui Kádár János **22:05** Frank Riva (It.) **23:00** Joi seara **23:30** Panorama **24:00** Casa culturii

HALLMARK

9:30 Dinotopia: Intruşii (SF, coproducţie, 2002) **11:00** Doc Martin (film serial) **12:00** O promisiune împlinită: Povestea Oksanei Baiul (biografic, SUA, 1994) **14:00** Doc Martin (film serial) **15:00** Ed (serial) **16:00** Ficele lui McLeod (film serial, r) **17:00** Dinotopia: Intruşii (SF, coproducţie, 2002) **19:00** Ed (film serial, r) **20:00** Fanny Kemble (biografic, SUA, 2000)**22:00** Lege şi ordine: Intenţii criminale (film serial) **23:00** Inspectorii 2: Identităţi multiple (thriller, SUA, 2000). Cu: Jonathan Silverman, Louis Gossett Jr., Michael Madsen, Samantha Ferris

INFO TV

9,00 Info 2 - rel.; 9,45 Subiectul zilei; 10,00 Blanche; 11,00 Preciosa - s.; 12,00 Eliberarea de trecut - rel.; 13,00 Audienţa în direct - rel.; 14,00 Radical Power; 14,30 Arde politica - rel.: 15,30 Emisiune în lb. sârbă - rel.; 16,00 La pescuit şi vânătoare - rel.; 16,30 Videoclipuri; 17,00 Joia populară; 17,45 A fost odată...; 18,00 Info 1; 18,45 Subiectul zilei; 19,00 Emisiune în lb. maghiară; 20,00 Întrebări; 21,00 Ţine-mi pumnii; 22,45 Subiectul zilei; 23,00 Avangarda crepusculară; 23,30 O chestiune de onoare - film (12); 1,00 Infotext;

TV 2

7:00 Universul filmului (r) **7:25** Ştiri**7:55** Mokka **10:00** Bucătăria lui Stahl **10:10** Sodă **12:30** Haideţi băieţi! **13:00** Joc telefonic **14:00** Emma - Regina Mării de Sud (dr.) **16:00** Prietenii tăi (SUA) **17:00** Lisa e doar una **17:30** Vânătorii comorilor pierdute (s) **18:30** Everwood (s) **19:30** Ştiri **20:05** Activ (mag.) **20:35** La bine şi la rău (s) **21:15** Să ne tocmim **22:15** Vânătorii de crocodili (com., Germ., 2006) **0:25** Medium (s) **1:20** Struţ **1:50** Ştiri**2:20** Film artistic **4:00** Activ

DISCOVERY

7:00 Curse asurzitoare **8:00** Gigantul aerului: Airbus A380 **9:00** Aglomeraţie în aer **10:00** Superstructuri **11:00** Confruntări şi fiare vechi **12:00** Gigantul aerului: Airbus A380 **13:00** Petrol, sudoare şi platforme **14:00** Aglomeraţie în aer **15:00** Cum se fabrică **16:00** Curse **17:00** Automobile americane recondiţionate **18:00** Motociclete americane **19:00** Vânătorii de mituri **20:00** Gigantul aerului: Airbus A380 **21:00** Dezastrul perfect **22:00** Dosarele FBI: Moartea unui diplomat **23:00** Rable şi reparaţii **24:00** Cutremur în Asia

PE SCURT

- Schimb de experienţă. Viceprimarul Levente Bognar, împreună cu câţiva consilieri locali au participat, la sfârşitul lunii octombrie, la o şedinţă comună a comisiilor de cultură din Pecs, Ungaria şi din Arad. S-a discutat despre clădirile protejate, despre finanţarea culturii (la Pecs finanţarea făcându-se în proporţie de 52 % din bugetul local, iar la Arad în proporţie de 27 % din bugetul naţional şi 21 % finanţare proprie), reabilitarea clădirilor de patrimoniu. Delegaţia arădeană a avut ocazia să participe la „Festivalul corurilor de vinuri" în cadrul sărbătorii tradiţionale a vinului, au vizitat Muzeul Zsolnai, Muzeul Vasarelly, Csontvary, vestigii din epoca otomană, vestigii romane şi basilica.

Încalcă legea. Mulţi arădeni se încumetă să treacă strada pe unde nu este permis. (Foto: Margareta Szegő)

Acţiunea „Năvodul"

Arad (R.B.) - Agenţii de poliţie din cadrul Biroului de Ordine Publică au depistat şi reţinut în trafic un autoturism marca Dacia, înmatriculat în judeţul Caraş-Severin. Autoturismul a fost dat în consemn cu câteva ore în urmă, existând informaţii că ocupanţii acestuia sunt principalii suspecţi în cazul unor furturi de cazane de ţuică din zona Târnova şi Buteni. Astfel, la nivelul IPJ Arad a fost declanşată acţiunea „Năvodul". La scurt timp, pe Calea Timişorii, la ieşirea din municipiul Arad, autoturismul căutat a fost reţinut de către poliţişti. Lucrătorii de la posturile de Poliţie din Târnova şi Chier, comuna Buteni, au avut reclamate în cursul zilei de marţi, două furturi de cazane de ţuică. Din cercetările efectuate de către poliţişti s-a stabilit că sub pretext că doreau să achiziţioneze cazane de ţuică, patru bărbaţi, au profitat de neatenţia proprietarilor şi le-au sustras marfa, după care au părăsit localităţile respective, cu un autoturism marca Dacia. În urma acţiunii „Năvodul" cei patru suspecţi aflaţi în autoturismul Dacia, respectiv Iulian Ispilante, de 26 de ani, din Timişoara, Ghiţă Stan, de 26 de ani, din Alexandria, Zaharia Bureata, de 38 de ani, din judeţul Olt şi Marian Petrache, de 20 de ani, din judeţul Teleorman, au fost depistaţi, ei fiind cercetaţi sub aspectul săvârşirii infracţiunii de furt calificat.

Poliţiştii au strâns rapid... „năvodul" (Foto: FAN)

Mulţimea de oameni se călca în picioare la primele ore ale dimineţii (Foto: Robert Barb)

Asalt pentru subvenţii

Pensionarii s-au călcat în picioare pentru a putea ajunge să îşi depună dosarele.

(Urmare din pagina 1)

Primăria se disculpă

Văzând că depunerea cererilor se face greoi şi după aşteptări de multe ore, am dorit să aflăm o explicaţie din partea celor responsabili. Cezar Jancă, şeful Serviciului Social din cadrul Primăriei Arad susţine că, în primele zile cozile sunt inevitabile.

„Mulţi din cei prezenţi vin la inceput doar să intrebe, care sunt actele necesare care trebuiesc depuse la dosar. Nu zic că e normal să fie asemenea cozi, însă se pare că oamenii se grăbesc în primele zile de teamă că nu vor mai primi subvenţii. Este timp suficient pentru a depune aceste cereri şi lumea ar trebui să înţeleagă asta. Sunt patru centre de depunere a cererilor, care funcţionează la capacitate maximă.

Pot să vă spun că am fost prezent la fiecare pentru a le supraveghea activitatea şi am constatat că doar în cursul zilei de azi au fost acceptate şi primite câteva sute de dosare.

O să încercăm să fim mai operativi, lucrând mai repede pentru ca oamenii să nu mai fie nevoiţi să stea la cozi", a declarat Jancă.

www.aradon.ro
Aici mai multe foto http://stiri.aradon.ro

ADEVĂRUL ÎNTREABĂ: *Vă veţi depune cererea pentru subvenţiile la căldură?*

Nu voi putea, pentru că nu ne încadrăm în sumele care sunt impuse. Pentru cei care au probleme financiare este însă foarte bine.

CLAUDIU ŞODINCA (21 ANI), STUDENT.

Îmi voi depune cerere pentru că pensia este foarte mică şi nu mă descurc cu aceasta şi pentru a trăi. Mă încadrez în sumele respective.

LUCIA CIOBANU (57 ANI), PENSIONARĂ.

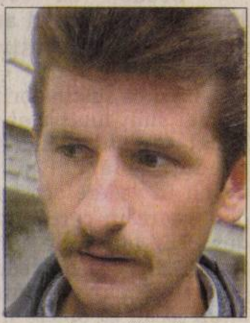

Da sigur că îmi voi depune dosar. Veniturile care intră la noi în casă nu sunt suficiente, adică pe cap de familie venitul este de 250 de lei.

CRISTIAN ROŞU (31 ANI), ŞOFER.

Nu îmi voi depune deoarece eu sunt din judeţ şi am încălzire cu lemne. Cred că orice ajutor este binevenit pentru cei care sunt mai săraci.

FLORIN IEPURE (18 ANI), ELEV.

Nu este nevoie. Eu stau la casă şi am încălzire cu centrală proprie. Pentru cei mai săraci este bine. Ei au nevoie de ajutoare.

ŞTEFAN MIŞCUŢA (66 ANI), ADMINISTRATOR

ACCENTE

O felie dintr-un tort amar

TRISTAN MIHUŢA
tristan.mihuta@informmedia.ro

Ţara arde şi baba se piaptănă! Uniunea Europeană ne va primi la sânul său peste nici două luni, iar noi rămânem total nepregătiţi pentru acest moment, dar mai ales pentru procesul care va urma după aderare.

Încă de pe acum, inşi care ştiu ce spun - îndeosebi din U.E. - ne avertizează că nu vom fi capabili, cel puţin în primul an, să folosim miliardele de euro pe care Uniunea ni le-a alocat prin buget. Ba mai mult, nu doar că nu vom beneficia de sumele alocate, nu doar că nu vom fi în câştig, ci vom ieşi în pierdere, fiindcă de contribuit la bugetul U.E. vom contribui obligatoriu. Sperie pe cineva o asemenea perspectivă? Poate pe vreo câţiva funcţionari mărunţi din Ministerul Integrării, dar în nici un caz clasa politică. Din câte vedem zi de zi, oamenii noştri politici sunt preocupaţi de dispute caraghioase, vehiculează ţinte irealizabile, cum ar fi anticipatele etc. Marea problemă a României este aceea că disputele care consumă energii ce ar putea fi utile reuşitei procesului de aderare se regăsesc tocmai în sânul coaliţiei care guvernează. Practic, nici nu avem o confruntare putere-opoziţie, cum ar fi normal, ci confruntări între democraţi şi liberali, între democraţi şi conservatori, între liberali şi liberali, între preşedinte şi premier...

În faţa unui asemenea moment istoric, poate cel mai important pentru noi, de la Unirea din 1918, ni s-ar fi părut firesc ca toate forţele politice să-şi acorde, măcar din când în când, momente de pace relativă, să se strângă la o masă „rotundă", fără colţuri, în care să dezbată urgenţele provocate de aderarea la U.E., măsurile care trebuiesc luate pentru ca ţara, oamenii adică, să nu sufere şocuri care pot fi evitate. Dar nu, pe nimeni nu preocupă cum vom intra în U.E., ce se întâmplă cu populaţia. Că este aşa, exemplific cu eşecul acţiunii de distribuire a cotei de lapte. Din cauză că au fost slab informaţi sau, poate, n-au fost informaţi defel, peste o jumătate de milion de proprietari de vaci n-au cerut cotă de lapte, „ratând afacerea vieţii lor, oferită gratis de U.E.", cum bine observa cineva. Pare o problemă minoră, dar nu e. Este o felie din imensul tort amar pe care politicienii noştri îl oferă românilor care i-au ales. Şi mai este proba de iresponsabilitate a politicianului român.

PE SCURT

• **Dezacord.** Deputatul Constantin Igaş îşi exprimă dezacordul pentru forma actuală a proiectului de lege privind Agenţia Naţională de Integritate (ANI). În urma amendamentelor deputaţilor, Agenţia nu ar mai verifica provenienţa averilor presupuse ilicite, ci doar corectitudinea formularelor declaraţiilor de avere, apoi Agenţia nu s-ar mai ocupa şi de incompatibilităţile demnitarilor. Înţelegem demersurile PSD şi PRM de a «ciunti» autoritatea ANI, înţelegem demersurile PC şi ale preşedintelui Dan Voiculescu, care şi-a transmis averea familiei, dar nu suntem de acord cu acestea", a declarat Igaş.

Supărat, fostul primar Ioan Pantoş a părăsit sala (Foto: Lucian Şerban)

PSD-iştii „dezertori", apăraţi de democraţi

Vladimirescu (L.Ş.) - După cum vă informam în numărul de ieri al ziarului nostru, Ioan Crişan, primarul comunei Vladimirescu a propus „legislativului" local un proiect de hotărâre în care a cerut constatarea încetării de drept al mandatului de consilier al lui Ioan Calalb. Acesta a părăsit PSD-ul după apariţia Legii 249/2006, dar în decursul celor 45 de zile premergătoare intrării în vigoare a respectivului act normativ. Încă de la început, Crişan a ţinut să menţioneze că nu are nimic personal cu fostul său coleg de partid şi că nu face decât să respecte o decizie a PSD, care a pornit la nivel naţional o campanie împotriva aleşilor locali „dezertori".

Reacţii virulente

Reacţia opoziţiei din consiliu a fost însă virulentă. Cu atât mai mult cu cât, secretarul comunei, Ovidiu Tănase nu avizase proiectul, iar comisia juridică l-a respins. „Acest proiect nici măcar nu trebuia să ajungă pe ordinea de zi. PSD-ul e un simplu partid, nu o instituţie a statului, aşa că nu ne poate impune să discutăm un proiect de hotărâre. Pentru a nu fi nevoit să mă prezint în instanţă, în caz că se va vota împotriva legii, mă voi ridica din sală şi voi pleca. Cei ce rămân aici riscă să fie târâţi la judecată", a susţinut fostul primar, PD-istul Ioan Pantoş. După încheierea discursului, Pantoş a părăsit sala de şedinţe, reintorcându-se abia după aflarea rezultatelor votului secret. Au fost şi alte luări de poziţii, pro sau contra lui Calalb. La final, după numărătoarea voturilor, propunerea primarului a căzut, însă acesta susţine că nu se va da bătut, urmând să atace decizia consilierilor în contencios administrativ.

De remarcat că, un alt consilier de la Vladimirescu, Ioan Popa, fost membru PNL, era într-o situaţie similară cu Calalb, însă formaţiunea din care a făcut parte nu dă semne că ar vrea să-l îndepărteze din consiliu.

Ioan Calalb (Foto: L.Ş.)

INTERVIU

Dezvăluiri liberale, după excludere

■ Interviu cu Dacian Ţolea, exclus din PNL deoarece susţine platforma Stolojan-Stoica.

Dacian Ţolea

Arad (A.G) - **Cum comentaţi excluderea d-voastră din PNL?**

- În primul rând, trebuie să vă menţionez că, înainte de a fi pus în discuţie, mi-am pus întrebarea „ce rezolvă partidul prin aceste excluderi?". E o întrebare la care ar trebui să reflecteze cât mai mulţi liberali. În al doilea rând, excluderea mea se înscrie, din păcate, în logica acestui război liberalo-liberal, pe care l-au declanşat actualii conducători ai PNL-ului pentru că s-au abătut în mod dramatic de la proiectul cu care au fost câştigate alegerile. Din acest punct de vedere, excluderea era de aşteptat, dar, aşa cum am mai spus, nu am ce să le reproşez colegilor de la Arad, pentru că în acest sistem ultra-centralizat în care funcţionează PNL-ul la ora actuală, la recomandarea centrului nu cred că puteau să facă altceva.

- **Este adevărat că nu aţi asistat la toate discuţiile premergătoare votului din şedinţa biroului municipal?**

- Într-adevăr trebuia să plec, dar am stat să îmi spun punctul de vedere şi să răspund întrebărilor. Pentru că nu au fost întrebări şi, ţinând cont că nu se deliberează în prezenţa celui în cauză, nu aveam de ce să rămân la deliberare.

- **Credeţi că voturile împotriva excluderii au fost date de simpatizanţii platformei?**

- Cred că susţinătorii platformei sunt mult mai mulţi decât se aşteaptă cei care conduc astăzi PNL dar, având în vedere acest regim de teroare în care este condus PNL, lumea nu se manifestă. Există şi prevederi legislative care împiedică aleşii locali să opteze în mod clar pentru o platformă care îi expune la excluderi şi în urma căreia pot să piardă calitatea de ales local, aşa că în perioada următoare, când adevărata criză de strategie şi de orizont politic a PNL va ieşi cu totul la suprafaţă, apropierile de platformă vor fi mult mai numeroase.

- **Care a fost totuşi motivul excluderii d-voastră?**

- Din punctul meu de vedere nu există nici un motiv statutar şi, mai mult decât atât, nu există nici o raţiune liberală pentru a exclude pe cineva care este de acord cu platforma, pentru că despre asta este vorba până la urmă. Oamenii practic sunt ameninţaţi prin aceste excluderi, să nu se exprime în favoarea unei alternative, ceea ce este total nedemocratic. Cred că voi contesta această decizie, deşi, pentru mine este o onoare să lupt alături de Valeriu Stoica şi Theodor Stolojan, aşa că riscurile de a merge pe mâna lor, inclusiv excluderea din PNL mi le-am asumat integral. Pentru ei şi pentru proiectele lor am venit în PNL şi alături de ei înţeleg să continui lupta politică.

- **Va mai face platforma „victime" printre liberali?**

- După câte am înţeles, ar putea urma şi excluderi, pentru că deja sunt câteva zeci de liberali care au aderat la platformă, deşi am observat că d-l Dekany încearcă să salveze situaţia cu nişte explicaţii fără nici o bază statutară. Calitatea de membru se obţine uninominal, la fel demisia şi excluderea se fac individual, aşa că nu se pune problema ca cineva să ia adeziunile unor demişi. Dimpotrivă, există obligaţia prin statut, ca adeziunile împreună cu carnetul de partid şi declaraţia scrisă să rămână într-o bază de date specială, aşa că povestea cu cei care au aderat şi care nu mai sunt membri e făcută pentru a salva imaginea partidului, sau, poate, pentru a nu se expune unor excluderi ca pe vremea bolşevismului când era „lotul Maniu" şi multe altele. Acum, ce ironie, se poate spune că şi noi suntem inculpaţi ca făcând parte din „lotul Stoica-Stolojan".

- **Ar exista posibilitatea ca atitudinea exprimată de Tiberiu Dekany să îi fi fost dictată de cineva „mai mare"?**

- Din păcate, având în vedere contextul electoral, la Arad se pare că cei care vor să devină lideri politici nu umblă doar după voturi, ci şi după simpatia şi susţinerea Bucureştiului, şi se vede că sunt dispuşi să facă exces de zel în acest sens.

- **Este potenţialul platformei condiţionat şi de prezenţa persoanelor cu priză la public?**

- Politicienii cu priză, cum spuneţi, cred în proiecte reale, nu în poveşti. Mie personal, poveştile grupului Patriciu îmi insultă inteligenţa şi nu cred că oamenii care mai raţionează în mediul politic, dar şi cei care constituie opinia publică, pot să fie adormiţi cu aceste poveşti.

- **Care credeţi că va fi viitorul alegerilor liberale arădene?**

- Alegerile, din punctul meu de vedere, au avut loc pe 4 februarie, iar ceea ce se doreşte a se organiza acum va suferi o nouă amânare - poate că nu una singură! - pentru a putea centrul să-şi impună candidaţii şi lista de favoriţi.

Cât despre electoratul liberal din Arad, acesta este deja în altă parte, în sensul că partidul acţionează într-o zonă care nu are nici o legătură cu agenda publică.

CARTE DE VIZITĂ

Nume şi prenume: Ţolea Dacian
Data şi locul naşterii: 04.05.1969, Arad
Studii: licenţiat în matematică-informatică; master în Relaţii Economice Internaţionale
Activitate politică: 1992-1999 membru PNŢCD; 2000-2006 membru PNL

Doreşti ca angajatorii de pe toate meridianele să îţi adore CV-ul? Ce mai aştepţi?

Universitatea de Vest „Vasile Goldiş" din Arad vine în sprijinul elevilor, studenţilor, absolvenţilor, cu **Programul de testare internaţională a cunoştinţelor de limbă engleză.**

Se anunţă efectuarea de înscrieri pentru cursuri de pregătire Cambridge-Marea Britanie pentru următoarele examene:

- **Cambridge Certificate Advanced**
- Cursuri pentru studenţii şi absolvenţii următoarelor specializări:
  - de medicină şi farmacie: ENGLISH FOR MEDICINE AND PHARMACY
  - de drept: ENGLISH FOR LEGAL PURPOSES
  - de marketing, management, informatică şi ştiinţe politice: BUSSINESS AND ADMINISTRATION

Cursurile sunt susţinute de un cadru didactic de excepţie, autor a peste 20 de volume Oxford. Cursurile sunt precedate de o testare, care îţi va arăta exact modulul de pregătire pe care trebuie să-l urmezi sau dacă te poţi prezenta direct la examenul, pe care tot noi îl organizăm – sub egida Consiliului Britanic - la sediul facultăţii.

Taxele de şcolarizare sunt neschimbate faţa de anul trecut.
Taxa de participare la examen este stabilită de Consiliul Britanic.
Informaţii: Facultatea de Ştiinţe Umaniste, Politice şi Administrative, Str. Unirii, nr. 3, tel/fax: 0257 / 282324; 0257/250599 (e-mail: suc@uvvg.ro; st_pol@uvvg.ro).

RECLAMĂ

Cheltuieli

Arad (A.G.) - Deputatul conservator Lia Ardelean consideră că „Agenţia Naţională de Integritate este o instituţie fără corespondent în statele membre ale UE". Cu toate acestea, deputatul a subliniat că „sunt total de acord cu controlul averilor demnitarilor, însă consider că înfiinţarea ANI nu face altceva decât să determine cheltuieli bugetare suplimentare nejustificate. Consider că fiecare dintre instituţiile statului trebuie să dispună măsurile corespunzătoare de a controla averile angajaţilor, şi să elimine astfel orice suspiciuni". Mai mult, PC are o propunere legislativă prin care se doreşte confiscarea averilor dobândite în mod ilicit, care „zace de mai bine de un an prin sertarele Senatului României, nefiind trimisă spre dezbatere din motive necunoscute", a adăugat Lia Ardelean.

PE SCURT

● **Contra.** Comisarul pentru Extindere, Olli Rehn, a declarat că se opune suspendării negocierilor de aderare cu Turcia, care refuză să permită accesul în porturile şi aeroporturile sale al navelor şi avioanelor cipriote. Comisia Europeană va publica un raport în care denunţă ritmul lent al reformelor în Turcia şi nerespectarea angajamentelor referitoare la Cipru.

Ofensivă israeliană în Gaza

■ O serie de atacuri aeriene şi confruntări soldate cu morţi au avut loc în nordul Fâşiei Gaza.

Gaza (MF) - Trupele israeliene au ucis şase palestinieni şi au rănit alte 40 de persoane, într-o serie de atacuri aeriene şi confruntări care au izbucnit ieri în nordul Fâşiei Gaza, au afirmat surse din cadrul serviciilor de securitate.

Trupe ale infanteriei israeliene susţinute de vehicule blindate au pătruns în nordul Fâşiei Gaza ieri dimineaţă, urmate de atacuri aeriene, au afirmat martori.

Trupe israeliene în nordul Fâşiei Gaza (Foto: EPA)

Ţinte clare

Postul tv qatariot al-Jazeera a anunţat că un militar israelian a fost ucis în cursul operaţiunii în nordul Fâşiei Gaza, citând surse israeliene.

Un purtător de cuvânt al armatei israeliene a confirmat că se desfăşoară o operaţiune în nordul Gazei şi a precizat că au avut loc două atacuri aeriene care aveau ca ţintă persoane înarmate ce se apropiau de trupe sau amplasau bombe.

Într-o operaţiune separată, zeci de vehicule blindate israeliene au fost plasate la graniţa Israelului cu sudul Fâşiei Gaza, marţi seara. Un oficial din cadrul armatei a bruiat frecvenţele a trei posturi de radio locale, inclusiv cel al militanţilor Jihadului Islamic, pentru a difuza un mesaj prin care îi soma pe palestinieni să evacueze zona Rafah, de la graniţa cu Egiptul, au povestit martorii.

De asemenea, conform martorilor, câteva nave israeliene s-au apropiat de litoralul Fâşiei Gaza.

Armata israeliană a sporit operaţiunile militare din Fâşia Gaza după capturarea unui soldat, la 25 iunie. Peste 270 de palestinieni au fost ucişi în aceste ofensive, aproximativ o jumătate dintre aceştia fiind civili.

Au demarat negocieri

Beirut (MF) - Liderul Hezbollah, Hassan Nasrallah, a afirmat marţi că au fost demarate discuţii indirecte între gruparea sa şi Israel, prin intermediul unui mediator numit de ONU, privind un schimb de prizonieri. „Vreau să îi asigur pe toţi cei interesaţi de acest caz că există negocieri serioase care continuă", a declarat Nasrallah, într-un interviu acordat postului tv al Hezbollah. „Delegatul numit de secretarul general al ONU efectuează această misiune şi se întâlneşte cu o delegaţie a Hezbollah şi cu partea israeliană interesată de acest dosar", a adăugat el. Acesta a fost primul anunţ potrivit căruia se desfăşoară discuţii indirecte pentru a asigura eliberarea prizonierilor. Israelul nu a comentat afirmaţiile lui Nasrallah.

Hassan Nasrallah (Foto: EPA)

Vladimir Putin (Foto: EPA)

Putin nu cedează

Moscova (MF) - Preşedintele rus Vladimir Putin a refuzat să-l primească pe ministrul georgian de Externe, Gela Bezhuaşvili, trimis în ţara vecină pentru primele convorbiri la nivel înalt menite să calmeze tensiunile dintre cele două state. „În ajunul vizitei ministrului georgian de Externe, Gela Bezhuaşvili, la Moscova, subiectul întâlnirii acestuia cu preşedintele rus este încă în discuţie", a declarat un oficial de la Kremlin. Bezhuaşvili a sosit marţi seară la Moscova. Igor Ivanov, secretarul Consiliului de Securitate al Rusiei, afirmase marţi că se va întâlni cu Bezhuaşvili, la fel ca şi ministrul rus de Externe, Serghei Lavrov.

Miron Mitrea, audiat la DNA

Bucureşti (MF) - Miron Mitrea, secretar general al PSD şi fost ministru al Transporturilor, a fost audiat, ieri, de procurorii Direcţiei Naţionale Anticorupţie (DNA), într-un dosar privind fapte de corupţie.

În februarie, Mitrea afirma că procurorii îl cercetează pentru luare de mită şi primire de foloase necuvenite, fapte referitoare la o lucrare de extindere a unei case din Băneasa, aparţinând mamei sale.

Pe de altă parte, numele lui Mitrea apare în dosarul în care se fac cercetări cu privire la casa din Zambaccian, unde locuieşte familia lui Adrian Năstase. Mitrea susţinea că el este cercetat într-o „altă cauză în dosarul în care s-au făcut cercetări şi cu privire la casa din strada Zambaccian".

După ce procurorii au prezentat învinuirile, la solicitarea sa, Mitrea a dat o declaraţie olografă şi a răspuns la întrebările procurorilor legate de modul în care au fost făcute aceste lucrări, în anul 2001, de către una din firmele lui Sergiu Sechelariu. Mitrea a spus că a plătit toată suma de 3,5 miliarde de lei vechi, reprezentând costul lucrărilor efectuate.

El spune că a fost întrebat de procurori dacă Adrian Năstase a fost cel care i-a recomandat firma lui Sergiu Sechelariu pentru efectuarea acestor lucrări de extindere, dar Mitrea a răspuns că nu.

Miron Mitrea a spus că, în ceea ce-l priveşte, nu există motive de trimitere în judecată.

Mona Muscă la CNSAS

Bucureşti (MF) - Deputatul Mona Muscă s-a prezentat, ieri, la CNSAS, pentru a-şi susţine contestaţia la verdictul dat de Colegiul instituţiei, conform căruia aceasta ar fi colaborat cu Securitatea.

Ea a venit la CNSAS neînsoţită de avocaţi şi nu a făcut nici o declaraţie la intrarea în sediul instituţiei.

Contestaţie

Mona Muscă şi Valeriu Stoica au depus, în 12 octombrie, la CNSAS un document prin care contestă decizia de colaborare cu Securitatea ca poliţie politică pe care Muscă a primit-o de la Colegiul CNSAS.

„Poliţia politică presupune încălcarea drepturilor omului şi susţinerea Securităţii în instaurarea sau menţinerea unui regim de teroare, de opresiune. Din probele din dosar nu există nici un element care să confirme această ipoteză", a explicat Valeriu Stoica.

Potrivit avocatului, aceasta este prevederea legală încălcată în cazul Monei Muscă.

Stoica este apreciat că nu CNSAS este responsabil pentru decizia dată în cazul Monei Muscă, instituţia fiind la rândul ei victima unor jocuri politice de culise. „Şi Mona Muscă şi CNSAS sunt victime ale unei manipulări politice", a mai spus Stoica.

Kerry, acuzat de Casa Albă

Washington (MF) - Casa Albă şi majoritatea republicană l-au acuzat marţi pe fostul candidat la preşedinţia Statelor Unite, John Kerry, că a insultat militarii desfăşuraţi în Irak.

În cadrul unei reuniuni desfăşurate la Los Angeles, senatorul democrat John Kerry a declarat în faţa studenţilor că „trebuie să profite la maxim de studii, să înveţe bine, să îşi facă temele, să depună eforturi pentru a fi inteligenţi şi pentru a se descurca". „În caz contrar veţi fi trimişi în Irak", a precizat el.

„Este o insultă absolută", a reacţionat purtătorul de cuvânt al Casei Albe, Tony Snow, citând el însuşi declaraţiile lui Kerry.

„Ceea ce se subînţelege (...) este că dacă nu veţi încerca să fiţi inteligenţi, dacă nu vă veţi descurca bine, veţi fi trimişi în Irak", a precizat Snow.

Partidul Republican a difuzat imediat declaraţia lui Kerry.

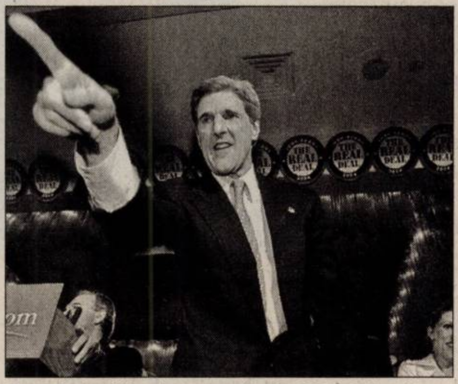

Fostul candidat la preşedinţia SUA, John Kerry (Foto: EPA)

PSD e contra lui Leonard Orban

Bucureşti (MF) - Purtătorul de cuvânt al PSD, Cristian Diaconescu, a declarat, ieri, într-o conferinţă de presă, că autorităţile de la Bucureşti ar trebui să renunţe la nominalizarea lui Leonard Orban şi să facă altă propunere de comisar european, pentru negocierea unui portofoliu european mai consistent.

PSD apreciază că portofoliul în Comisia Europeană atribuit României prin intermediul comisarului european desemnat, Leonard Orban, nu este în concordanţă cu ponderea pe care România o are în Europa, a declarat Diaconescu.

Diaconescu a declarat că, în urmă cu doar zece zile, în cadrul discuţiilor din interiorul Comisiei Europene, oficialii europeni aveau în vedere atribuirea unui alt portofoliu României în Executivul european, el precizând că ar fi fost vorba despre domeniul imigraţiei.

Considerând că României i se cuvenea un portofoliu mai important şi că cel al multilingvismului constituie „o umilinţă" pentru ţara noastră, PSD solicită ca autorităţile guvernamentale să iniţieze o consultare politică internă, pentru a determina Comisia Europeană să schimbe mandatul atribuit României.

Atentat. O maşină-capcană a explodat ieri în centrul Bagdadului, deflagraţia ucigând şapte irakieni şi rănind alţi zece. (Foto: EPA)

Decizie salutată

Washington (MF) - Preşedintele Statelor Unite, George W. Bush, a salutat decizia Coreei de Nord de a reveni la masa negocierilor multilaterale, subliniind că va trimite diplomaţi în regiune pentru a asigura aplicarea sancţiunilor impuse de ONU regimului de la Phenian.

„Este clar că avem multe de făcut", a declarat Bush, mulţumind Chinei pentru că a încurajat întâlnirea care a permis reluarea negocierilor multilaterale.

Ministerul chinez de Externe a anunţat că reprezentanţii Coreei de Nord, Statelor Unite şi Chinei au fost de acord să participe la o reuniune informală la Beijing, menită să relanseze negocierile multilaterale pe tema programului nuclear al Phenianului.

La negocierile multilaterale mai participă şi oficiali din Coreea de Sud, Japonia şi Rusia.

Ca reacţie la testul nuclear efectuat de regimul stalinist la 9 octombrie, Consiliul de Securitate ONU a decis impunerea unor sancţiuni financiare Coreei de Nord.

„Vom trimite echipe în regiune pentru a asigura implementarea rezoluţiei Consiliului de Securitate ONU, dar şi pentru a asigura eficienţa negocierilor", a spus George W. Bush.

ADEVĂRUL Cotidian independent Arad
MARE Publicitate: 08.00-19.00 Tel: 280904
MICA Publicitate: 08.00-19.00 Tel:210775
Preluarea anunţurilor pentru următoarea zi se face până la ora 16.00
După ora 13 se percepe TAXĂ DE URGENŢĂ

PE SCURT

• **Pensii mici.** Începând cu 1 ianuarie 2007, în ciuda majorării anunţate a pensiilor, jumătate dintre acestea vor rămâne tot sub nivelul salariului minim pe economie, adică 3,5 milioane de lei. De această pensie, 3,5 milioane de lei, vor beneficia aproximativ 2,7 milioane de pensionari. Asta, în condiţiile în care preţurile vor „exploda” văzând cu ochii.

• **Asigurări sociale.** Contribuţiile de asigurări sociale vor fi reduse anul viitor cu două puncte procentuale din cota plătită de angajatori, conform Legii bugetului. Nivelul contribuţiilor plătite în România este, în prezent, de 47,5 %, cumulat între angajat şi angajator.

Promovabilitate scăzută

Arad (A.O.) - Rata de promovabilitate la examenul pentru obţinerea permisului de conducere este una foarte scăzută. Procentul de reuşită al celor care doresc să devină conducători auto este de 30 % - ne-au declarat angajaţi din cadrul Serviciului de examinări din cadrul Prefecturii Arad. Asta, în condiţiile în care, zi de zi, există peste 60 de persoane care se prezintă la examen.

Vânzare finalizată

Arad (A.O.) - Marţi, în faţa unui notar, a fost perfectat contractul de vânzare-cumpărare pentru imobilul de pe strada Horea nr.6, cunoscuta Casă de Oaspeţi. Preţul: aproximativ 1.400.000 de euro.

Tensiuni la liceul din Nădlac

■ Uniunea Slovacilor din România nu dă doi bani pe „Zilele Şcolii” organizate de Grupul Şcolar din oraş.

Dorel Gomoi
adevaruldearad@informmedia.ro

Elevilor şi profesorilor slovaci de la Grupul Şcolar „J.G. Tajovsky” li s-a întors spatele (Foto: Romulus Dubăţ)

Nădlac - Despre manifestarea „Zilele Şcolii”, organizată la sfârşitul săptămânii trecute, la Grupul Şcolar „J.G. Tajovsky” din Nădlac, aţi putut citi în ziarul nostru de marţi. Despre faţa romanţată a acestei manifestări în care s-au implicat alături de elevi şi profesori, câţiva sponsori precum şi autorităţile locale, vă propunem astăzi, o pată neagră a „Zilelor Şcolii”, respectiv cea legată de finanţarea acestui eveniment. Începem cu declaraţia doamnei Nicoleta Huszarik, directorul Grupului Şcolar din Nădlac: „Din păcate, sprijin financiar am primit doar de la Consiliul Local şi de la doi sponsori, Petrom Nădlac SRL şi Bodnărescu SRL, cărora vreau să le mulţumesc şi pe această cale. Na bazam, la fel ca şi în anii trecuţi, pe o finanţare de la Uniunea

> *Anul acesta sunt alte priorităţi financiare*
>
> **Pavel Hlasznik**

Democratică a Slovacilor şi a Cehilor din România, dar aceasta nu a mai venit. Asta este, anul acesta a fost puţin mai greu, dar eu mă bucur că prin implicarea activă a profesorilor, atât slovaci, cât şi români, am reuşit să ne atingem obiectivul”.

„Să ne încadrăm în buget”

Curioşi să aflăm motivul neimplicării UDSCR în organizarea evenimentului, deşi la liceul din Nădlac jumătate din elevi învaţă în limba slovacă, l-am abordat pe Pavel Hlasznik, preşedintele Uniunii locale din Nădlac şi, totodată, cadru didactic la liceu. Iată explicaţiile dumnealui: „Conducerea UDSCR a considerat că anul acesta sunt alte priorităţi financiare. Avem un buget în care trebuie să ne încadrăm. Am organizat un seminar internaţional la Nădlac, şi consfătuirea cadrelor didactice de limbă slovacă.

E adevărat că primele două ediţii ale „Zilelor Şcolii” au fost finanţate de noi. Nu mai ştiu exact cu cât, dar era vorba de zeci de milioane.

Acest lucru nu înseamnă însă că anul viitor, ziua şcolii nu va fi o prioritate financiară a noastră, reluându-ne finanţarea”.

„Fonduri de la guvern”

Am stat de vorbă şi cu primarul din Nădlac, Vasile

> *Am rămas neplăcut surprins de afirmaţiile domnului preşedinte Hlasznik*
>
> **Vasile Ciceac**

Ciceac, despre această situaţie: „În 2004 şi 2005 acţiunea a beneficiat, pe lângă contribuţia Primăriei şi a Consiliului Local, şi de finanţarea UDSCR.

Am înţeles că sunt fonduri primite de la Guvern, alocate pentru diferite manifestări culturale specifice slovacilor.

Am rămas foarte surprins, şi vă asigur că într-un mod neplăcut, de afirmaţia domnului Hlasznik, cum că slovacii din Nădlac, elevii şi profesorii de la liceul nostru, nu reprezintă o prioritate pentru dânsul.

În Nădlac trăieşte un sfert din comunitatea slovacă din România, aici e cel mai mare liceu cu predare în limba slovacă şi învaţă cei mai mulţi elevi slovaci.

Dacă acestea nu sunt prioritare, atunci nu ştiu care ar fi priorităţile UDSCR Nădlac”.

Noul cazinou. În urmă cu câteva luni, proprietarii cazinoului din Arad s-au schimbat. Ca urmare, imediat noii patroni s-au apucat de treabă, luând decizia să schimbe faţa clădirii (aflată într-o stare de degradare accentuată) şi s-o renoveze. Din câte am reuşit să aflăm, clădirea va avea aceeaşi destinaţie, de cazinou. (Foto: Ştefan Matyaş)

Videoconferinţă

Timişoara (R.D.) - Dacă la prima videoconferinţă Laura Kovesi, procurorul general a României, a ţinut să-i adune la sfat pe toţi procurorii generali de la parchetele de pe lângă curţile de apel şi pe toţi prim-procurorii de la parchetele de pe lângă tribunalele din România, la videoconferinţa ţinută zilele trecute au fost chemaţi purtătorii de cuvânt de pe lângă toate parchetele din România. De la Arad, la Parchetul de pe lângă Curtea de Apel Timişoara, locul unde se ţin videoconferinţele cu procurorii din Timiş, Arad şi Caraş, au fost prezenţi toţi purtătorii de cuvânt ai parchetelor arădene, în frunte cu Sabin Mariş, care a fost în dublă calitate, cea de prim-procuror şi de locţiitor al purtătorului de cuvânt al Parchetului de pe lângă Tribunalul Arad.

SCRISORI DE LA CITITORI

Acuze aduse Recons

Arad (L.B.) - Pe adresa redacţiei a venit o scrisoare din partea unui fost angajat al S.C. Recons S.A. Arad care doreşte să-şi păstreze anonimatul.

Cititorul reclamă faptul că Aurel Damian, directorul societăţii, este proprietarul a două spaţii comerciale iar unul dintre acestea este închiriat pe o chirie derizorie şi propune întocmirea unui audit care să conţină spaţiile deţinute de Recons precum şi chiria pe care societatea o plăteşte pentru acestea.

„Aurel Damian este proprietarul magazinului „No Limit” şi asociat cu magazinul „Ramona” din zona gării pentru care plăteşte o chirie de 500 de dolari/lună, când preţurile pieţei ajung pe centru chiar şi la 7.000 de euro/lună. (...) Sper că împreună cu domnul consilier Moşneag Ovidiu să descoperim şi alte nereguli în legătură cu spaţiile deţinute de Recons, iar directorul să nu mai fie stăpân pe toate. (...) Să se facă un audit care să cuprindă spaţiile deţinute de societate alături de chiria aferentă pe lună”.

Contactat telefonic, Aurel Damian, director S.C. Recons S.A. Arad ne-a declarat: „Nu deţin magazinul „No Limit” iar cel din zona gării este proprietatea societăţii, Ramona fiind chiriaşă, pe o sumă mult mai mare decât cea precizată de cititor.

Recons este, începând din aprilie 2006, o societate pur de construcţii şi nu mai administrează fondul locativ de stat, preluat de primărie.

Proprietăţile deţinute sunt ale societăţii fiind cumpărate când au existat posibilităţi financiare pentru astfel de investiţii”.

Ziarul „ADEVĂRUL” utilizează informaţii transmise de agenţiile de presă MEDIAFAX

Începe simpozionul

Arad (D.D.) - Mâine se deschid lucrările simpozionului cu tema „Hipoacuzia la copil”. Evenimentul are loc, timp de două zile, în Aula „Ştefan Cicio-Pop” a Universităţii de Vest „Vasile Goldiş”, la el fiind aşteptaţi să participe medici de familie, medici specialişti, psihologi, audiologi din toată ţara şi din străinătate. Se vor dezbate subiecte precum: specificul dezvoltării copilului cu dificultăţi de auz, implantul cohlear, antrenamentul auditiv la copiii cu implant cohlear, diagnosticul precoce al hipoacuziei la nou-născut, rolul esenţial al medicului de familie etc. Principalul organizator al simpozionului este dr. Sorin Başchir, medic primar ORL şi doctor în ştiinţe medicale, la Clinica ORL a Spitalului Municipal.

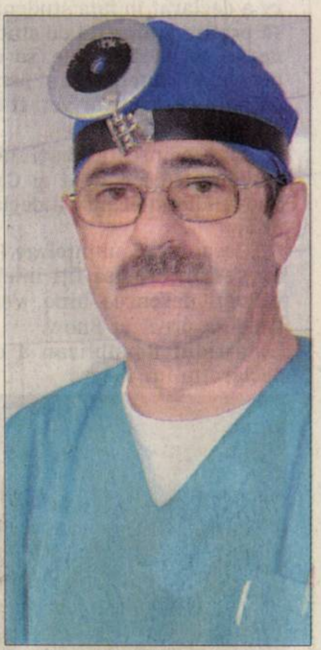

Dr. Sorin Başchir

Bilanţ

Conform statisticii întocmite de către CTP Arad, în decursul lunii octombrie, la transportul public cu tramvaiul au fost înregistraţi 524.882 călători cu bilete, 848.558 cu abonamente şi 675.800 de pensionari care au beneficiat de gratuităţi. Cât priveşte „frecventarea” autobuzelor, luna trecută a înregistrat un număr de 54.600 călători transportaţi cu bilete, 300.000 cu abonamente şi un venit total de 524.000 lei noi proveniţi din cursele speciale.

PE SCURT

• **Cenaclu.** Astăzi de la ora 17, în sala mare a Casei de cultură a municipiului, din str. Gheorghe Lazăr, nr. 1-3, va avea loc obişnuita şedinţă a cenaclului Uniunii Scriitorilor din România, filiala Arad. Vor citi: Mihai Arcadie Comănici - proză şi Ioan Năiduţ - poezie.

Personală la Pecs. În cadrul schimburilor culturale între cele două oraşe înfrăţite, Arad şi Pécs, vineri, 24 octombrie, la Galeria municipală din ţara vecină a avut loc vernisajul expoziţiei de artă plastică (pictură, desen, acuarelă, sculptură şi obiect) a artistului arădean Onisim Colta. Despre eveniment a vorbit Marta Kunszt, viceprimarul oraşului Pécs şi Levente Bognar, viceprimarul Aradului.

Apariţii editoriale

Arad (V.F.) - La Editura Nemira au apărut:

• „John infernul" de Didier Decoin (traducere din franceză de Marcel Mihalas)

Odinioară triumfător, bogat şi splendid, New York-ul se prăbuşeşte acum ros din interior. Singurul care vede semnele decrepitudinii este John Infernul.

Trei destine se încrucişează într-un oraş paralizat, trei iubiri se găsesc şi se pierd într-un roman al atracţiei şi repulsiei, al opulenţei şi mizeriei.

„Didier Decoin transgresează ordinea prestabilită a universului prin intruziunea unor personaje excentrice." (Le Magazine littéraire)

•„Oameni de hârtie" de Salvador Plascencia (traducere din engleza de Anca Stoiculescu)

Majoritatea personajelor din romanul experimental „Oameni de hârtie" de Salvador Plascencia, scriitor din mişcarea McSweeney's, trăiesc aceeaşi poveste – numai că ele nu ştiu. Este povestea unui razboi între planeta Saturn şi locuitorii din El Monte, conduşi de un imigrant mexican. Dar Salvador Plascencia este un vrăjitor – intriga nu este atât de simplă; totul devine o călătorie printr-un carnaval mental. „Ea a fost prima care a luat astfel fiinţă: picioare de carton, apendice de celofan şi sâni de hârtie. Creată nu din coasta omului, ci din fâşii de hârtie. Nu de un Dumnezeu atotputernic care să despartă râurile Fison şi Gihon, ci de un bătrân de două ori ieşit la pensie, cu degetele pline de tăieturi." (Salvador Plascencia).

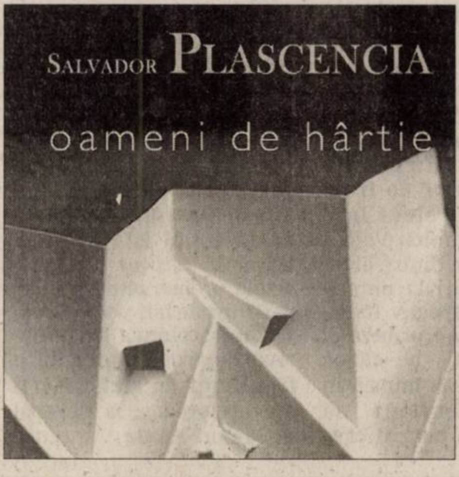

Valori aşezate pe făgaş

■ Senatorul Verginia Vedinaş şi-a lansat, la Arad, cartea „Sluţirea democraţiei"

VASILE MAN
adevaruldearad@informmedia.ro

- Doamnă senator, de ce aţi ales acest titlu?

- Pentru că el reflectă cel mai bine poticnirile cu care se confruntă construirea statului de drept şi a unei autentice democraţii în România.

Am dorit să sugerez că experimentele care se petrec în toate planurile, modul revoltător în care se derogă de la lege, începând cu constituţia, ne fac să avem o democraţie sucită, hidoasă şi nu una normală, cum ar trebui să fie.

- Vorbind despre cartea dvs, rectorul Aurel Ardelean a spus că este un adevărat „jurământ de credinţă", iar autoarea întruchipează însuşirile „omului politic moral". Cum apreciaţi discuţiile şi atmosfera creată în Aula Ştefan Cicio-Pop a Universităţii de Vest „Vasile Goldiş" din Arad, cu prilejul lansării?

- Este prima lansare la care particip, care a început prin intonarea imnului unei universităţi şi a imnului studenţesc. A fost cea mai importantă dovadă, că ceea ce se petrecea acolo era cu adevărat un eveniment academic, pentru că el viza o lucrare care reprezintă un summum de eseuri etico-juridice. Ceea ce s-a petrecut a fost minunat şi onorant, nu doar pentru mine, ci pentru toţi cei care au împărtăşit, alături de mine, bucuria unui moment de spiritualitate aleasă şi profundă.

Profesionist şi om moral

- Ce v-a determinat să scrieţi aceste eseuri izvorâte dintr-o realitate politică atât de dureroasă?

- Sunt un om pe care îl doare timpul pe care îl trăim, strâmbătatea vremurilor. Modul în care se batjocoresc valori care ar trebui să fie şi să rămână sacre. Am simţit că este de datoria mea să mărturisesc generaţiilor de azi, dar şi din viitor, patimile cu care s-a confruntat acest popor în anii de după 1990 încoace, modul în care am înţeles să protestez şi să mă străduiesc, să mai atenuez din răul care se încinge ca o pecingine şi care perverteşte ceea ce este bun şi valoros în societatea românească, în planul dreptului şi al moralei.

- De ce fel de modele au nevoie tinerii studenţi de azi?

- De modele în care profesionistul de înaltă ţinută să se împletească cu omul moral. Una fără alta nu se poate – în opinia mea.

- Aveţi un mesaj optimist pentru cititorii acestui dialog?

- Să nu obosească să spere, şi mai ales, să nu obosească să lupte. Fiecare dintre noi contribuim într-o mică sau mai mare măsură la binele social sau la răul social. N-avem dreptul să renunţăm, nici pentru noi, nici pentru urmaşii noştri. Şi mai ales, pentru ceea ce reprezintă în eternitatea lui poporul român.

Verginia Vedinaş (Foto: V. Jireghie)

AVANCRONICĂ DE CONCERT

Obişnuinţe simfonice

CODRUŢA DOGARU
adevaruldearad@informmedia.ro

Arad - Cu un început în forţă precum Recviemul de Verdi, noua stagiune de concerte continuă să producă evenimente. Dacă luna octombrie a fost în general destinată repertoriilor de esenţă lirică, noiembrie renunţă la genurile de împrumut şi revine la obişnuinţe.

În structura concertului de astăzi figurează muzică pe gustul celor obişnuiţi cu performanţele şi selecţiile casei: „Dansurile" de Rogalski, „Concertul în mi minor pentru pian" de Chopin şi „Simfonia a III-a Scoţiana" de Mendelssohn Bartholdy.

Pentru prima oară la Arad

Reluările sunt girate de dirijorul principal al Filarmonicii, Dorin Frandeş, susţinut în pagina chopiniană de o pianistă oaspete de peste ocean.

Coreeano - canadiana Jennifer Lim vine pentru prima oară la Arad în urma unor recomandări ce trec de obişnuit. O carieră bazată pe concerte şi recitaluri, pe producţii de discuri şi contracte cu agenţii, cu cronici spectaculoase şi succese confirmate relevă imaginea bine închegată a unui destin artistic contemporan.

Jennifer Lim este o artistă la modă şi un nume de circulaţie în dinamica instituţiilor specializate ale lumii. A început să studieze pianul la 5 ani şi a intrat în atenţia publicului trei ani mai târziu, odată cu obţinerea marelui premiu la Concursul Naţional de Muzică din Coreea. În 1994 a fost acceptată să studieze la „The Curtis Institute of Music", ca unică studentă a lui Peter Serkin, iar peste patru ani, la absolvire, primeşte mult râvnitul premiu Rahmaninov din partea facultăţii. Şi-a desăvârşit performanţele la Juillard School în 2000, ca protejată a legendarului pianist Bella Davidovich, iar de-a lungul anilor a urmat cursuri private cu Anton Kuerti şi Jane Coop.

Hotărâtoare pentru cariera pianistei au fost recitalul de la Eltville Festival din Wiesbaden şi debutul din 2001 de la Carnegie Hall, (Weil Recital Hall). CD-ul realizat în acelaşi an în colaborare cu casa de discuri Greenhouse/Schott a fost întâmpinat cu punctaje maxime din partea publicaţiilor de specialitate: „Fono Forum", „Audiophile", „Scala" şi „Piano News" iar în emisiunea specială Chopin, dedicată pianistei de Bayerischer Rundfunk, elogiile referitoare la producţie erau impresionante: „Jennifer Lim este unicul artist tânăr care poate cânta Chopin... la înălţimea unora ca Argerich, Pogorelich, Michelangeli şi Kapell."

În ţara lui Moş Crăciun

Arad - În cadrul programului Leonardo da Vinci, program finanţat de Uniunea Europeană, şapte elevi de la Colegiul Tehnic de Construcţii şi Protecţia Mediului din Arad, însoţiţi de profesor Cristina Căldare, au participat la un plasament în Finlanda, la Colegiul Tehnic din Jyväskylä.

> *„Din toate punctele de vedere, atât al pregătirii profesionale, cât şi culturale şi lingvistice, proiectul a fost un succes care, sperăm noi că se va repeta, o dată cu viitorul proiect Leonardo da Vinci al şcolii care este deja în faza de contractare"*
>
> CRISTINA CĂLDARE

Obiectivele proiectului au fost îmbunătăţirea abilităţilor practice ale beneficiarilor privind analizele de apă şi cunoaşterea noţiunii de exploatare sustenabilă a resurselor de apă, lărgirea orizontului cultural al beneficiarilor prin cunoaşterea culturii finlandeze, a aspectelor socio-economice, a tradiţiilor şi obiceiurilor finlandezilor şi îmbunătăţirea cunoştinţelor lingvistice ale beneficiarilor, obiective îndeplinite cu succes în cele patru săptămâni de stagiu la şcoala finlandeză.

Călătoria în Laponia le-a permis să înţeleagă un aspect mai puţin cunoscut pentru ei, cultura Saami, dar şi să îl vadă pe Moş Crăciun, deşi afară erau 15 grade Celsius.

Moş Crăciun

Sircom IMPEX
Confecţii Metalice
Tel Verde: 08008-SIRCOM
(1I-62694)
Telefon: 0257-381.800
Fax: 0257-381.799
E-mail: vanzari@sircom.ro
Adresa: Loc Sânleani, FN, incinta Agromec
Echipamente occidentale
Debitări tablă;
Suduri MIG, MAG, WIG;
Curbări ţeavă cu rază fixă şi variabilă;
Prelucrări mecanice.
Produse cu grad mare de complexitate şi diversitate
RECLAMĂ

PE SCURT

- **Cercetat.** Vasile Oprea, de 35 de ani, din Pâncota, este cercetat de agenţii Postului de Poliţie Lipova, care în urmă cu două zile l-au depistat în localitatea de domiciliu, conducând un autoturism marca Dacia fără a poseda permis de conducere şi fiind sub influenţa băuturilor alcoolice.

Motorină falsificată

Gurahonţ (L.Ş.) - În urma obţinerii unor informaţii cu privire la faptul că la staţia de combustibil aparţinând SC Contact S.I.R. SRL din Gurahonţ motorina vândută clienţilor e de proastă calitate, inspectorii Serviciului de Investigaţii Fiscale şi ai OJPC i-au „luat la bani mărunţi" pe responsabilii societăţii amintite. Au fost prelevate probe de motorină, care au fost trimise apoi la laboratorul Larex, rezultatul analizelor arătând că sunt încălcate standardele naţionale de calitate. Astfel, SC Contact S.I.R. SRL a fost sancţionată contravenţional cu o amendă de 100.000 de lei noi, confiscându-se şi 9.100 de lei noi, bani obţinuţi din vânzarea motorinei existente în stoc la data prelevării probelor. De asemenea, patronul s-a mai ales şi cu suspendarea activităţii de comercializare a produselor accizabile pentru o perioadă de trei luni. „Controalele de acest gen vor continua şi pe viitor, având în vedere programul de activitate transmis de ANAF", a declarat Marius Băltăreţu, şeful Serviciului de Investigaţii Fiscale.

Marius Băltăreţu susţine că are în vizor şi alţi agenţi economici (Foto: Lucian Şerban)

Lucrări în pieţe

Arad (L.B.) - S.C. Târguri Oboare Pieţe Arad S.A. a prezentat bilanţul activităţilor realizate în luna octombrie 2006. Conform raportului de activitate au fost realizate mai multe obiective dintre care amintim: decolmatarea căminelor şi a canalelor de scurgere a apelor pluviale din toate pieţele; repararea şi verificarea cântarelor şi greutăţilor; marcarea parcării din piaţa Mihai Viteazul; înlocuirea becurilor şi a întrerupătoarelor la sectorul lemne din piaţa Obor; a fost reparată bariera din piaţa Obor, instalaţia electrică din piaţa Sânicolaul Mic, finalizându-se, de asemenea şi Planul Urbanistic pentru piaţa agroalimentară din Grădişte.

Paznic hoţ

Arad (R.B.) - Lucrătorii Biroului de Investigaţii Criminale au început urmărirea penală împotriva lui Daniel Martin, de 20 de ani, din Arad, sub aspectul săvârşirii infracţiunii de furt calificat. Din cercetările poliţiştilor s-a stabilit că în cursul lunii septembrie a.c., tânărul, în calitate de agent de pază, fiind de serviciu la SC L.W. SA, prin folosirea de chei potrivite, a intrat într-un birou, de unde a sustras un laptop marca Dell, un acumulator şi un mouse.

Parcare nouă

Arad (C.T.) - Primarul Gheorghe Falcă a pus în dezbaterea CLM, iar consilierii au votat, Planul Urbanistic de Detaliu necesar amenajării unei parcări în zona Bulevardului Decebal. „S-a urmărit revitalizarea unui teren viran printr-o investiţie necesară în zona centrală a oraşului. Urmează să se amenajeze o parcare şi să se fluidizeze circulaţia auto din zonă", a spus Gheorghe Falcă, primarul Aradului. Prin această investiţie se doreşte crearea cât mai rapidă de noi locuri de parcare, Bulevardul Decebal fiind deficitar din acest punct de vedere, şi totodată, igienizarea terenului cu pricina.

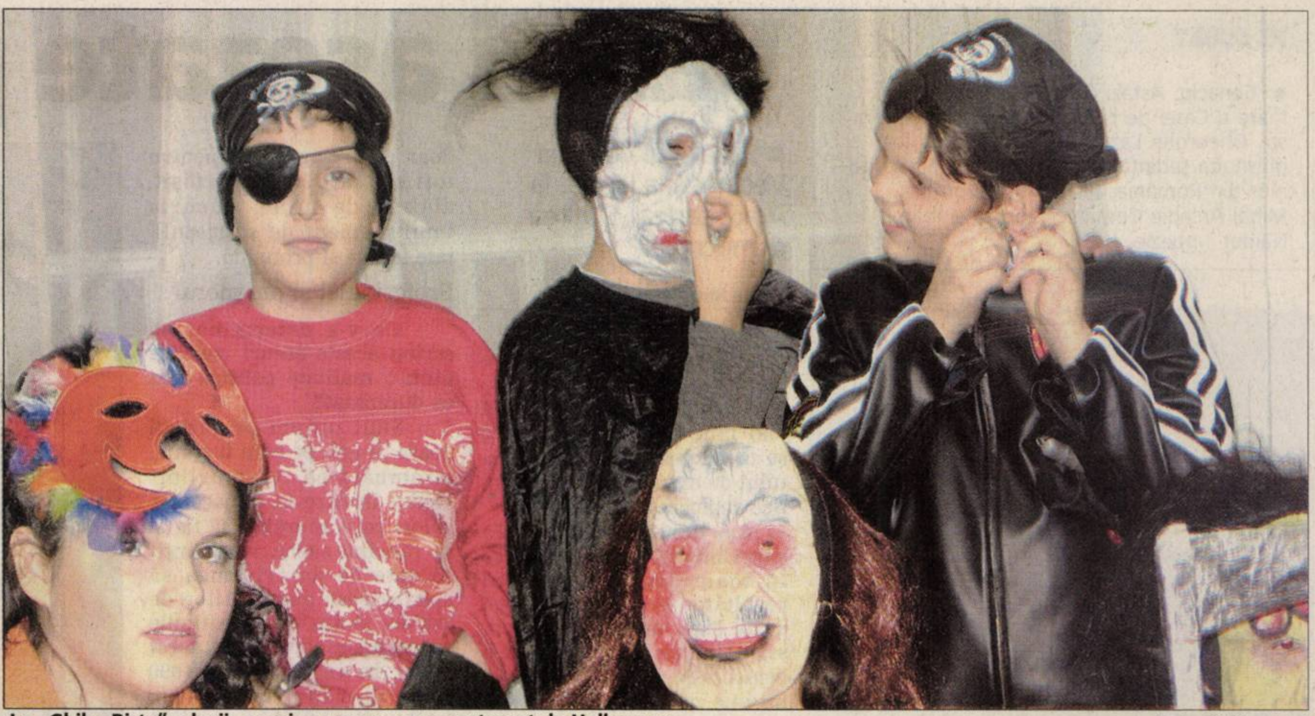

La „Ghiba Birta", elevii, cu mic cu mare, s-au costumat de Halloween (Foto: Cătălina Latu)

Mister şi feerie de Halloween

Halloween-ul a devenit o sărbătoare care se bucură de popularitate în rândul elevilor.

Arad (C.L.) - În ultima zi a lunii octombrie, de Halloween, multe şcoli arădene au organizat spectacole, întreceri şi concursuri de tot felul. Printre aceste şcoli s-au numărat Colegiul Naţional „Elena Ghiba Birta" şi Liceul Pedagogic „Dimitrie Ţichindeal", pentru care Halloween a devenit deja o tradiţie respectată şi aşteptată cu nerăbdare în fiecare an.

La Liceul Pedagogic „Dimitrie Ţichindeal", elevii, îndrumaţi de profesoarele de limba engleză Laura Nădăban, Marilena Nicoară, Violeta Kelemen, Violeta Tocaciu şi Mihaela Nicoară au decorat sălile de clasă cu bostani, cu frunze în toate culorile toamnei, cu desene în spiritul sărbătorii.

În şcoală s-a instaurat pentru câteva ore o atmosferă feerică, plină de mister şi de aşteptare în care elevii costumaţi care mai de care şi profesorii lor au regăsit ceva din farmecul de neegalat al copilăriei.

La Colegiul Naţional „Elena Ghiba Birta", atmosfera a fost mai sobră şi puţin mai subtilă pentru gusturile celor mici.

Un grup de elevi antrenaţi an de an în activităţi de acest fel au pregătit un spectacol cu caracter simbolic, bazat pe o revalorificare a vechilor mituri celtice.

Diana Popa, Mădălina Socaciu, Andreea Hărduţ, Bruno Huţiu, Vălan Cristian, Git Robert au fost şi actori şi organizatori ai spectacolului „Halloween in EGB", care a culminat cu parade ale costumelor şi cu decernarea premiilor pentru cea mai bună povestire în limba engleză şi cel mai „artistic" dovleac.

Descoperire şocantă

Lipova (R.B.) - O descoperire şocantă a alertat lucrătorii Poliţiei oraşului Lipova, care au fost sesizaţi despre faptul că marţi, în jurul orei 14:40, Larisa G., de trei ani, a decedat la domiciliul din oraşul Lipova. În urma primelor cercetări efectuate de către poliţişti, s-a stabilit că minora a fost găsită într-un bazin de colectare a apei de ploaie, aflat în curtea imobilului în care locuia. Poliţiştii vor continua cercetările în acest caz, fiind dispusă efectuarea unei necropsii.

Moarte tragică

Felnac (R.B.) - O tragedie neprevăzută a curmat zilele unui bărbat care se întorcea de pe câmp. Totul s-a petrecut în cursul dimineţii zilei de marţi, în jurul orei 10:30. Andrei G., de 70 de ani, din localitatea Felnac, în timp ce a condus o căruţă încărcată cu porumb, la trecerea peste calea ferată, s-a dezechilibrat şi a căzut între cai. Din păcate septuagenarul a decedat pe loc.

Jocul de recunoaştere a locului, demarat de ziarul Adevărul în urmă cu două săptămâni, continuă. Şi de data aceasta trebuie doar să recunoaşteţi faţada unei clădiri sau un anumit detaliu din municipiul Arad şi să răspundeţi la întrebarea: „Ce clădire apare în imagine, unde a fost realizată fotografia?" Aşteptăm răspunsurile dumneavoastră până vineri, 10 noiembrie, când vom extrage, dintre participanţi, câştigătorul unui aparat de uz casnic. Cititorii care ştiu răspunsul sunt rugaţi să completeze talonul de mai jos la toate rubricile şi să-l trimită pe adresa ziarului Adevărul, B-dul Revoluţiei nr. 81 (sau să aducă talonul direct la sediul redacţiei), precizând pe plic: „Pentru jocul de recunoaştere a locului". Răspunsurile pot fi trimise şi prin e-mail, la adresa adevaruldearad@informmedia.ro; vor fi valide doar răspunsurile corecte însoţite de datele din talonul alăturat: nume, prenume, adresă, număr de telefon, abonat sau nu al ziarului Adevărul.

Întrebare: „Ce clădire apare în imagine?"
Răspuns.......................................
Nume.......................................
Prenume.......................................
Adresă.......................................
Abonat ❑ Da ❑ Nu
Telefon.......................................

ADEVĂRUL

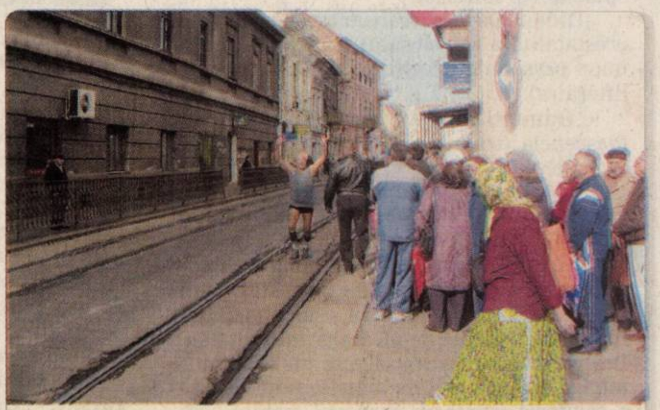

De râs. Pe lângă mulţimea agitată, un trecător înveseleşte oamenii din jur, „înarmându-i" cu buna-dispoziţie necesară statului la cozi. (Foto: Robert Barb)

Minori prinşi la frontieră

Nădlac (M.S.) - Patru minori au fost opriţi deoarece au vrut să treacă ilegal frontiera. Ei au fost reţinuţi la aproximativ 200 de metri interior faţă de graniţă. Cei patru le-au spus poliţiştilor de frontieră că sunt elevi la o şcoală din Râmnicu Vâlcea şi deoarece doi dintre ei au părinţii plecaţi la muncă în Austria, respectiv Italia, s-au hotărât să-i urmeze şi ei. „Tânărul a căror părinţi se află la muncă în Austria intenţiona să rămână la ei, iar cel care avea părinţii în Italia, să se deplaseze în această ţară. Ceilalţi doi tineri erau hotărâţi să ajungă în Austria şi aici urmau să ia o decizie ce o să facă în continuare", ne spune comisarul şef de poliţie Florin Oprişa, purtătorul de cuvânt al I.J.P.F. Arad. După ce li s-au întocmit actele premergătoare începerii urmăririi penale pentru infracţiunea de tentativă de trecere ilegală a frontierei de stat, tinerii au fost predaţi la Centrul de Minori Arad.

ADEVĂRUL
Cotidian independent Arad
SPORT

PE SCURT

● **Înfrângere.** În cadrul Diviziei A de baschet masculin, West Petrom Arad a pierdut ieri la Timişoara, cu Elba, scorul înregistrat fiind de 104-79 în favoarea elevilor antrenorului Dragan Petricevic.

● **Futsal.** Echipa locală, FC Ceala, a pierdut pe teren propriu, scor 3-4, confruntarea cu U Craiova, din cadrul etapei a V-a a eşalonului secund, menţinându-se undeva la mijlocul ierarhiei.

ALBE ŞI NEGRE

Reparaţie morală

DANIEL SCRIDON
daniel.scridon@informmedia.ro

Pentru modul superficial, neprofesionist, cu care au tratat trecerea în nefiinţă a lui Gheorghe Vaczi senior, conducătorii „Bătrânei Doamne" au fost prompt taxaţi de mare parte a presei de specialitate. Sesizând ridicolul situaţiei, oficialii utişti au mai dres oarecum busuiocul înaintea meciului cu FC Naţional, când au organizat o mică festivitate şi au propus păstrarea unui moment de reculegere în memoria fostului mare fotbalist. La care, totuşi, ne aşteptam să fie invitat Vaczi jr, pentru a ridica tricoul pregătit de UTA pentru acest emoţionant eveniment.

Rămâne ca aceiaşi conducători responsabili momentan de destinele echipei fanion să găsească o soluţie pentru a repara gafa incomensurabilă, provocată prin scoaterea lui Teodor Gherle pe uşa din dos a unui club pe care nu l-a trădat niciodată vreme de 36 ani. Ar fi un gest de bun simţ, care ar mai atenua în oarecare măsură supărarea vechilor suporteri ai „Bătrânei Doamne" vizavi de mojicia suportată de legendarul organizator de competiţii al clubului. Un fel de reparaţie morală...

Ioan Hora - trimis la juniori

■ Jucătorul UTA-ei s-a supărat că nu joacă la prima echipă, iar conducătorii l-au „taxat".

LEO SFÂRA
leo.sfara@informmedia.ro

Arad - Juniorul echipei UTA, Ioan Hora s-a supărat pe antrenorul Marius Lăcătuş, pentru faptul că nu-l foloseşte la prima echipă, cele câteva minute din meciul de la Bucureşti, cu Dinamo, neînsemnând, practic, nimic. Aşa se face că el nu s-a mai prezentat la antrenamente, încă de joia trecută, după care a solicitat o întrevedere cu conducătorii clubului, în cursul zilei de ieri. Zis şi făcut, Hora întâlnindu-se cu directorul sportiv al clubului, Marcel Coraş.

După câteva minute, situaţia s-a clarificat, dar nu în avantajul jucătorului, deoarece a fost trimis la juniori, căci la această oră nu este o soluţie pentru Marius Lăcătuş. Pe de altă parte, Marcel

„ *Conducătorii clubului au încredere - în continuare - în Hora. De aceea i se va propune, în viitorul apropiat, prelungirea contractului cu UTA* "

MARCEL CORAŞ

Coraş ne-a declarat: „Hora a fost trimis la juniori, sub comanda lui Florin Voinea. Acum, jucătorul nu poate pătrunde în primul unsprezece, avem jucători pe care s-au plătit mulţi bani şi trebuie să joace pentru asta, să arate că merită investiţia făcută în ei. Până se va discuta problema jucătorului, între antrenorul Lăcătuş şi patronii Sandu şi Bara, am decis să-l scoatem din programul echipei de seniori".

Aşadar, degeaba a încercat Hora să se răzvrătească, deoarece nu a avut şanse de reuşită, mai ales că are contract cu clubul până în vara anului 2007, iar cum toate plăţile sunt la zi, jucătorul a clacat în discuţiile cu Marcel Coraş şi va plăti pentru faptul că nu s-a prezentat la antrenamente, sancţiunea urmând a fi stabilită şi comunicată peste câteva zile. Totuşi, UTA îl doreşte în continuare pe Hora şi îi va propune prelungirea contractului.

Hora s-a luat de cap când a auzit că este trimis la juniori, până la clarificarea situaţiei lui (Foto: Şt. Matyaş)

UTA, PE TELESPORT

Suporterii echipei UTA pot fi fericiţi, deoarece postul de televiziune „Telesport" a anunţat că meciul dintre Pandurii Tg. Jiu şi FCM UTA, din cadrul etapei a XIV-a a Ligii I va fi transmisă în direct, sâmbătă, începând cu ora 14.00. Acest fapt se datorează mutării meciului „Poli" Iaşi - Gloria Bistriţa, programat iniţial la ora 14.00, pentru ora 19.30, în prima nocturnă din Dealul Copoului.

Nefericită coincidenţă

Sebiş (D.S.) - Într-o scrisoare adresată redacţiei, un vechi colaborator al ziarului nostru, dl. Iosif Halja, ne descrie sentimentele pe care le trăiesc în aceste zile prietenii, colegii şi simpatizanţii echipei de fotbal Crişana Sebiş, anii 1960-1970. Spicuim câteva fragmente...

„Absolvenţi ai primei promoţii a Liceului din Sebiş, Simion Tudoran şi Corneliu Călăraşu, ne-au părăsit pentru totdeauna la numai 61 ani. Ambii sebişeni, după absolvirea IEFS-ului, au devenit profesori de sport, Simi în Cluj, iar Cornel în Deva. (...) Întâlnirile noastre, destul de rare, se transformau de fiecare dată în adevărate sărbători, în care se proiectau amintirile tinereţii şi evoluţiile noastre ulterioare. Dar iată că destinul nemilos şi nedrept ne-a răpit prematur doi dintre cei mai oneşti şi valoroşi prieteni şi colegi. Înfăţişările lor ne mai vorbesc doar de pe fundalul unor fotografii, pe care începe să-şi pună din ce în ce mai mult amprenta patina vremii. (...) Sincere condoleanţe familiilor îndoliate din partea foştilor colegi de liceu şi echipă din anii 60-70. Ce nedreaptă şi nefericită coincidenţă..."

Dumnezeu să-i ierte!

Fluieră Colţescu

Arad (D.S.) - Comisia Centrală de Arbitri a desemnat oficialii partidei Pandurii Tg. Jiu - FCM UTA, de sâmbătă, ora 14. Cu fluierul va fi Sebastian Colţescu (Craiova), iar cu fanioanele Marcel Savaniu (Sibiu) şi Sebastian Gheorghe (Suceava). Rezervă este Romulus Pop (Tg. Mureş). Ob-servatori sunt bucureştenii: Florin Halagian şi Florin Prunea.

Cu sacul. După ce a apărat poarta „Bătrânei Doamne" - şi nu a făcut-o deloc rău - în meciul de Cupă cu CS Otopeni, Marius Mârne a revenit „responsabil" cu căratul sacului cu mingi, tehnicianul Lăcătuş oferindu-i credit lui Tudor. (Foto: Şt. Matyaş).

Primii la „Cupa Hunedoara"

■ Înotătorii de la CSŞ Gloria Arad au cucerit 38 de medalii la acest concurs.

Hunedoara (A.H.) - Zilele trecute a avut loc în cochetul bazin din Hunedoara, concursul de înot dotat cu „Cupa Hunedoara". Bine organizat şi fiind monitorizat de Federaţia de specialitate, evenimentul a reprezentat o verificare înaintea Campionatelor Naţionale. Desfăşurat în două reuniuni, aliniind la start 160 de sportivi de la 8 cluburi din ţară, concursul a fost o reuşită pentru CSŞ Gloria Arad. Micii înotători au cucerit un număr record de 38 de medalii: 11 de aur, 24 de argint şi 3 de bronz, ocupând la final primul loc în clasamentul general, înaintea grupărilor din Reşiţa şi Hunedoara. Iată rezultatele obţinute: Profesor Dorel Oniţă - Adrian Rotaru - 4 locuri I la 100 m liber, 100 m bras 50 m spate, 50 m fluture; Sergiu Deznan - un loc II la 50 m fluture, 2 locuri III la 50 m spate şi 100 m bras; Andrei Haneş - un loc II la 100 m liber; Marian Furnică - un loc III la 50 m fluture (toţi născuţi în 1993); Dragoş Bocancea - un loc I la 50 m spate, un loc II la 50 m fluture, un loc III la 50 m liber; Martin Liptak - un loc I la 50 m bras; Gabriel Sonoc - un loc II la 50 m bras, un loc II la 50 m liber; Bianca Maur - un loc II la 50 m fluture, un loc III la 50 m liber (născuţi în 1997); Profesor Nagy Csaba - Hedvig Kocsis - un loc I la 50 m spate, un loc II la 50 m liber; Alec Mora - un loc II la 50 m spate (născuţi în 1998); Profesor Sebastian Lucaci - Alexandra Crişan - un loc II la 100 m bras, 2 locuri III la 100 m liber şi 50 m fluture (născută în 1994); David Stefanov - 4 locuri I la 50 m spate, 50 m fluture, 50 m bras, 100 m liber; Radu Ioniţă - un loc II la 50 m bras; Cristian Cornea - un loc II la 100 m liber; Gabriela Hudişteanu - 2 locuri II la 50 m fluture, 50 m bras (născuţi în 1995); Alexandru Fărcuţiu - 3 locuri II la 50 m fluture, 50 m bras, 100 m liber (copii născuţi în 1996); Diana Capotă - un loc I la 50 m spate, 2 locuri II la 50 m liber, 50 m bras, un loc III la 50 m fluture.

Au făcut legea în bazin (Foto: FAN)

Şi CSM-ul a punctat

La manifestare a participat cu succes şi CSM Arad (profesor Daria Barta), care a adus Aradului alte trei medalii, după cum urmează: Bogdan Mureşan - un loc III la 50 m bras (născut în anul 1996), Szanda Zita - un loc III la 50 m liber şi Diana Oiaga - un loc III la 50 m spate (născute în 1998).

ARAD ONLINE
www.aradon.ro

PE SCURT

● **Declarație.** Mircea Lucescu, antrenorul român al echipei ucrainene de fotbal Șahtior Donețk, a declarat după meciul cu Valencia, din Liga Campionilor, încheiat la egalitate, 2-2, pe teren propriu, că formația sa merita victoria. Lucescu consideră că fundașii săi „binevoitori" sunt vinovați de faptul că Șahtior nu a câștigat meciul. (MF)

● **Calificare.** Jucătoarea română de tenis Andreea Vanc s-a calificat în sferturile de finală ale probei de dublu din cadrul turneului WTA de la Hasselt (Belgia), cu premii de 175.000 de dolari, alături de Barbora Strycova. (MF)

CUPA UEFA

Paris (MF) - Astăzi sunt programate partidele din etapa a doua a grupelor Cupei UEFA la fotbal, în care Dinamo București va întâlni pe teren propriu formația turcă Beșiktaș Istanbul, iar Rapid București va evolua în deplasare, cu echipa israeliană Hapoel Tel Aviv. Iată programul partidelor.

Grupa A
Partizan Belgrad - Livorno Glasgow Rangers - Maccabi Haifa. Auxerre stă.

Grupa B
Dinamo București - Beșiktaș Istanbul; Tottenham Hotspur - FC Bruges. Bayer Leverkusen - stă.

Grupa C
Grasshoppers Zürich - Alkmaar; Braga - Slovan Liberec. FC Sevilla stă.

Grupa D
Heerenveen - Odense; Lens - Osasuna. Pamplona Parma stă.

Grupa E
Nancy - Wisla Cracovia; Blackburn Rovers - FC Basel. Feyenoord stă.

Grupa F
Zulte-Waregem - Sparta Praga; Ajax Amsterdam - Austria Viena. Espanyol-Barcelona stă.

Grupa G
Hapoel Tel-Aviv - Rapid București; Mlada Boleslav - Panathinaikos Atena. Paris SG stă.

Grupa H
Palermo - Newcastle United; Celta Vigo - Eintracht Frankfurt. Fenerbahçe Istanbul stă.

Arbitru ironizat

Barcelona (MF) - Antrenorul echipei FC Barcelona, Frank Rijkaard, a ironizat prestația arbitrului Stefano Farina în partida cu Chelsea Londra, scor 2-2, din grupa A a Ligii Campionilor, la finalul căreia s-a îndreptat extrem de nervos spre „centralul" italian, reproșându-i unele decizii luate în timpul meciului. „Am vrut doar să-i mulțumesc pentru participarea la acest spectacol. Prin decizia sa de a prelungi meciul cu șase minute, arbitrul a favorizat echipa care a faultat mai mult și care a fragmentat constant jocul", a spus, ironic, Rijkaard, citat de cotidianul spaniol Sport. Tehnicianul olandez a menționat că nemulțumirile sale nu sunt legate strict de faulturi. „Fotbalul este un joc pentru bărbați, dar este păcat că am fost egalați în prelungiri, care nici măcar nu au durat șase minute, cum se anunțase. Este un rezultat amar", a comentat Rijkaard.

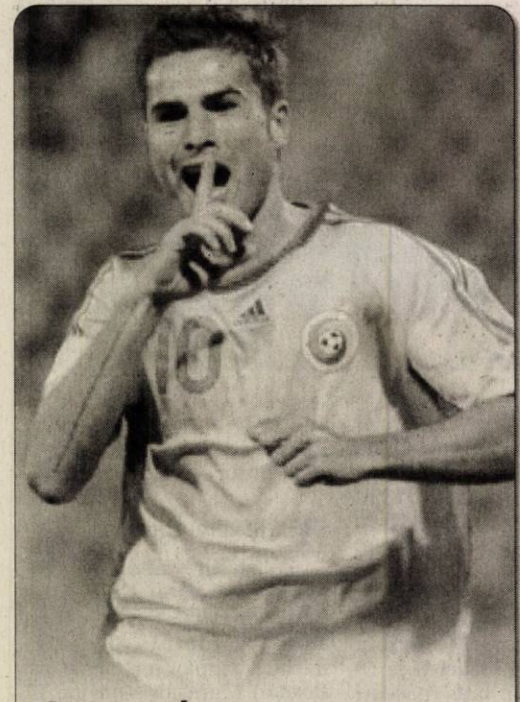

Atacantul echipei AC Fiorentina, Adrian Mutu, a ajuns să fie cel mai bun jucător din Serie A, având o medie a notelor de 6,85 în principalele publicații din Italia. (Foto: EPA)

Barcelona - doar pe locul 3

■ **Până în prezent, Liverpool, Bayern München și Valencia - în optimile Ligii Campionilor.**

Jose Mourinho, antrenorul de la Chelsea, și Frank Rijkaard, de la Barcelona, și-au strâns mâinile

București - Echipele PSV Eindhoven, Bayern München, Liverpool și Valencia s-au calificat, marți seară, în optimile de finală ale Ligii Campionilor, în urma meciurilor disputate în etapa a IV-a a grupelor competiției. Bayern München a terminat la egalitate, scor 0-0, meciul cu Sporting Lisabona și ocupă primul loc în grupa B, cu 10 puncte. În celălalt meci al grupei, Internazionale Milano a învins, cu scorul de 1-0, formația Spartak Moscova. Internazionale ocupă locul doi în grupă, cu 6 puncte, fiind urmată de Sporting Lisabona, cu cinci puncte, și de Spartak Moscova, cu un punct. În grupa C, PSV Eindhoven și Liverpool au obținut calificarea în optimi. PSV Eindhoven a învins pe Galatasaray Istanbul, cu scorul de 2-0, prin golurile lui Simons '59 și Kone '84. Liverpool a dispus de Girondins Bordeaux cu scorul de 3-0, prin golurile marcate de Luis Garcia '23, '76 și Gerrard '72. În clasament, Liverpool și PSV Eindhoven au câte zece puncte, fiind urmate de Galatasaray și Girondins, cu câte un punct. Din grupa D, prima echipă calificată este Valencia, care a terminat la egalitate scor 2-2, meciul cu Șahtior Donețk, echipă antrenată de Mircea Lucescu. Pentru Șahtior au marcat Jadson '2 și Fernandinho '28, în timp ce pentru Valencia au înscris Morientes '18 și Ayala '68. La Șahtior, Răzvan Raț a fost integralist, în timp ce Ciprian Marica a intrat pe teren în minutul 75, în locul lui Brandao. Într-un alt meci al grupei D, AS Roma, cu Cristian Chivu integralist, a remizat pe teren propriu, scor 1-1, în meciul cu Olympiakos Pireu. Pentru AS Roma a marcat Totti '66, în timp ce pentru Olympiakos a înscris Julio Cesar, în minutul 19. Clasamentul grupei D este următorul: 1. Valencia - 10 puncte; 2. AS Roma - 7 puncte; 3. Olympiakos Pireu - 2 puncte; 4. Șahtior Donețk - 2 puncte. În grupa A s-au înregistrat rezultatele: Levsk[i] Sofia (Bulgaria) - Werder Bremen (Germania) 0-3. Au marcat: Mihailov '33 (autogol), Bauman '35, Frings '37. FC Barcelona (Spania) - Chelsea Londra (Anglia) 2-2. Au marcat: Deco '3, Gudjohnsen '58 / Lampard '52, Drogba '90+3. Clasament: 1. Chelsea - 10 puncte; 2. Werder Bremen - 7 puncte; 3. FC Barcelona - 5 puncte; 4. Levski Sofia - 0 puncte.

Pizzaro, în luptă cu apărătorii de la Benfica

Francesco Totti

Cel mai bun

București (MF) - Fundașul Cristian Chivu a fost desemnat de publicația Quotidiano Nazionale cel mai bun jucător al echipei AS Roma în meciul terminat la egalitate, pe teren propriu, scor 1-1, cu formația Olympiakos Pireu, în etapa a IV-a a grupei D a Ligii Campionilor. În schimb, cotidianul Il Giornale l-a notat cu 6 pe Chivu, la fel ca și pe coechipierii săi Doni, Panucci, Mexes, De Rossi și Tonetto. „A fost foarte aproape să înscrie un autogol, dar în rest a emanat siguranță", a scris Il Giornale.

Dinamo se poate califica?

■ **Mircea Rednic nu este de acord că meciul cu Beșiktaș este adevăratul examen.**

Se vor bucura dinamoviștii și după meciul de joi? (Foto: EPA)

București (MF) - Antrenorul dinamovist, Mircea Rednic, a declarat, miercuri, în cadrul unei conferințe de presă, că echipa sa poate trece de faza grupelor Cupei UEFA dacă va aduna șase puncte și consideră că un rezultat de egalitate nu ar fi un eșec în meciul de joi cu Beșiktaș Istanbul, în cadrul grupei B. „Cu 6 puncte ne putem califica în această grupă. Un rezultat de egalitate reprezintă un punct câștigat, dar, repet, noi suntem pregătiți pentru a obține toate cele trei puncte puse în joc", a declarat Mircea Rednic. Antrenorul consideră foarte important meciul de debut în Cupa UEFA pentru moralul echipei. „E o echipă care trece prin multe frământări și vă dați seama cu ce ambiții vor veni. Ca echipă, nu pot spune că reprezintă o forță, s-a văzut asta și în meciurile de campionat și în cupele europene. E foart[e] important cum pornim în a[c]eastă competiție", a mai spu[s] Rednic. Tehnicianul formație[i] din Ștefan cel Mare s-a arăta[t] totodată deranjat de comen[ta]riile venite dinspre adver[sari], conform cărora meciu[l] cu Beșiktaș este un adevăra[t] examen pentru Dinamo.

Duckadam, aplaudat

Madrid - Fostul portar al echipei Steaua, Helmuth Duckadam, a fost aplaudat de oficialii clubului Real Madrid la dineul oficial dinaintea meciului din Liga Campionilor dintre cele două formații, el fiind prezentat ca fiind cel care a apărat patru penaltyuri în fața rivalilor de la Barcelona. Dineul oficial a avut loc marți seară, la sala de protocol de la stadionul „Santiago Bernabeu".
Din delegația Stelei au făcut parte, ca invitați, și Helmuth Duckadam, Gheorghe Hagi, fost jucător la Real Madrid, Gheorghe Craioveanu și Cosmin Contra, fundașul echipei Getafe. În momentul în care Duckadam a fost prezentat ca fiind portarul care a apărat patru penaltyuri în finala Cupei Campionilor Europeni pe care Steaua a câștigat-o, în 1986, în fața formației FC Barcelona, acesta a fost aplaudat de oficialii madrileni, știindu-se rivalitatea dintre cele două cluburi.

Fotbalistul Sergen Yalcin a declarat că fostul său antrenor, Mircea Lucescu, ar fi avut rezultate mai bune la echipa Beșiktaș în acest sezon, decât tehnicianul Jean Tigana. (Foto: EPA)

PE SCURT

● **Reduceri.** BCR oferă reduceri de până la 2,1 % la creditele de nevoi personale în lei, în cadrul unei campanii care se desfășoară în perioada 1 noiembrie 2006 – 30 ianuarie 2007. Dobânda în cazul contractării unui credit Divers Extra BCR în perioada campaniei va fi de 11,4 %/an în cazul creditelor pe termen scurt și de 11,9 % în cazul celor pe termen mediu și lung.

Titluri de stat

București (D.S.) - Listarea titlurilor de stat la Bursa de Valori (BVB), problemă care de zece ani se află pe agenda de lucru a reprezentanților BVB, ar putea fi soluționată anul viitor.

În Raportul privind situația macroeconomică, publicat de Ministerul Finanțelor (MF), strategia de acțiune pentru anul viitor prevede listarea titlurilor de stat la bursă.

Bancomat

Arad (D.S.) - Raiffeisen Bank a finalizat procesul de convertire pentru leul nou a tuturor celor 850 de ATM-uri pe care le deține, banca urmând să introducă în următoarele șase luni și bancnote de 100 de lei. Astfel bancomatele Raiffeisen Bank vor elibera numerarul în trei cupiuri: de 100, 50 și 10 lei.

Download Comunicat Raiffeisen
http://stiri.aradon.ro

Tranzacționarea acțiunilor

Arad (D.S.) - Comisia Națională a Valorilor Mobiliare (CNVM) a emis o nouă instrucțiune privind metodologia de determinare, reținere și virare a impozitului pe câștigul de capital rezultat din transferul titlurilor de valoare. Persoanele fizice care realizează tranzacții bursiere vor completa declarații pe propria răspundere, în care vor preciza prețul de achiziție și data dobândirii titlurilor, și vor avea posibilitatea să solicite companiilor de brokeraj o fișă de portofoliu care va include și impozitul reținut. Declarația pe propria răspundere va include și denumirea emitentului, simbolul, numărul de acțiuni, modalitatea de cumpărare.

www.aradon.ro
Download Instrucțiunea CNVM 7/2007
http://stiri.aradon.ro

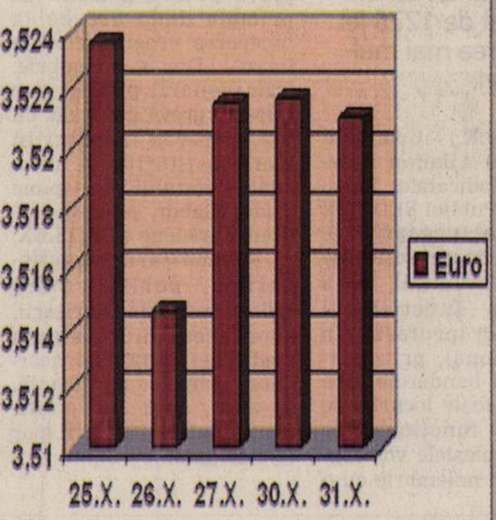

Euro. În ultimele zile, moneda europeană a avut o evoluție oarecum liniară. După ce a înregistrat o scădere, ajungând la o valoare de 3,5146 lei în 26 octombrie, cea mai mică din perioada 25-31 octombrie, euro a început ușor să crească, cotația stabilizându-se în jurul valorii de 3,5215.

Obligațiuni BCC

Arad (D.S.) - Obligațiuni în valoare de 36,7 milioane lei emise de Banca Comercială Carpatica vor fi admise la tranzacționare la Bursa de Valori conform unui comunicat al instituției. Consiliul Bursei a avizat admiterea obligațiunilor emise de BCC pe piața reglementată și administrată de BVB. Valoarea nominală a unei obligațiuni este de 100 lei.

Nou cod de înregistrare

■ **Arădenii cu profesii libere trebuie să-și schimbe vechile coduri fiscale.**

Arădenii cu profesii libere trebuie să meargă din nou la fisc (Foto: Șt. M.)

Arad (G.K.) - Arădenii care desfășoară în mod independent activități economice autorizate sau exercită profesii libere (precum avocații, notarii, medicii cu cabinete particulare etc), au obligația să facă demersuri pentru a-și preschimba codurile fiscale vechi, motiv pentru care au primit la domiciliu înștiințări. Toți contribuabilii aflați în această situație au obligația să se prezinte la organul fiscal întrucât de la data de 1 ianuarie 2007 nu vor mai putea desfășura activitate fără noul cod de înregistrare fiscală. „Contribuabilii - persoane fizice autorizate, înființați în intervalul 1 septembrie-31 decembrie 2006 vor solicita înregistrarea fiscală odată cu parcurgerea formalităților de înregistrare a funcționării la organul fiscal competent", spune Călin Arusti, purtătorul de cuvânt al Finanțelor arădene.

> „Noul cod e obligatoriu după 1 ianuarie"
> CĂLIN ARUSTI

Contribuabilii ce aparțin de Administrația Finanțelor Publice a municipiului Arad vor depune declarația cod 070, cu anexele necesare, la cam. 9 din clădirea D.G.F.P. Arad, Bd. Revoluției nr. 79, zilnic între orele 8 - 16, iar cei din județ la organul fiscal de care aparțin.

Acte necesare

- Declarația de înregistrare fiscală (cod 070);
- copie după certificatul de înregistrare fiscală emis anterior
- copie după act de identitate CI/BI
- copie după CUI
- copie după autorizația de funcționare
- copie după dovada deținerii spațiului (extras CF actualizat, contract de comodat, contract de închiriere)

Oferta Erste Bank

Acționarii BCR pot obține bani buni (Foto: Șt. Matyaș)

■ **Salariații care doresc plata pe loc vor primi 6,5 euro pentru o acțiune BCR.**

Arad (D.S.) - Salariații dețin 8 % din capitalul băncii. Cealaltă alternativă o reprezintă schimbul, rezultă din comunicatul adresat investitorilor publicat pe site-ul Erste Bank. Salariații pot schimba șase acțiuni BCR pe una Erste Bank - Austria. Ieri, titlurile băncii erau cotate la peste 53 euro pe acțiune la Bursa din Viena. Astfel, acționarii BCR ar obține aproape 9 euro pe o acțiune a băncii autohtone.

Acționarii vor avea însă obligația să păstreze noile acțiuni Erste Bank timp de un an înainte de a le putea vinde liber pe piață. Cei care optează pentru schimbul acțiunilor pot vinde băncii austriece până la 50 % din titlurile Erste la prețul fix de 45,90 (7,65X6) euro pe o acțiune. Se obține astfel un preț de 7,65 euro pe o acțiune BCR.

Erste Bank acționar majoritar la BCR intenționează să se listeze la Bursa de valori București în 2007.

Reduceri de până la 50 % pentru plățile prin internet

■ **În statele U. E., mai bine de 70 % din operațiunile băncilor sunt realizate on-line.**

Arad (D.S.) - Băncile românești au lansat o adevărată ofensivă pentru a-i convinge pe clienți că merită să încerce servicii de tip e-banking motivând economia de timp și de bani care se poate face. Astfel încât, băncile renunță chiar până la 50 % din comisioanele practicate la ghișee, pentru serviciile de tip e-banking.

Clienții Raiffeisen Bank pot beneficia de reducerea la jumătate a comisioanelor pentru serviciile e-banking, în timp ce la Alpha Bank reducerea este de 35 %. Costurile operațiunilor efectuate prin Online B@nking la HVB Țiriac și Volksbank România sunt cu 50 % mai mici decât cele efectuate la ghișeu, în timp ce la BRD și UniCredit, cu 10 %.

Pot deveni beneficiarii acestui gen de servicii persoanele care dețin cel puțin un cont curent și un card de debit activ și semnează contractul cu banca, iar propriul calculator trebuie să îndeplinească niște condiții minime în ceea ce privește soft-ul. Sistemul de e-banking reprezintă o soluție modernă de administrare la distanță a fondurilor proprii, accesibilă 24 de ore din 24, 7 zile din 7, de oriunde există un computer cu acces la internet.

CE PUTEȚI FACE:

- Plăți în lei (facturi, rate leasing etc.)
- Plăți în valută, schimburi valutare
- Verificarea soldului și a tranzacțiilor de pe conturi
- Consultarea tranzacțiilor rezervate pe card
- Transferuri interne (schimburi valutare între conturile aceluiași client)
- Efectuarea de plăți interne programate pentru o anumită dată
- Constituirea și anularea depozitelor la termen.

Datoriile cresc

■ **Măsurile Băncii Naționale de temperare a consumului n-au încă efectele scontate.**

București (D.S.) - Cu toate că BNR strânge fără milă șurubul, împrumuturile la bănci cresc tot mai mult. La finele lunii trecute, datoria totală (echivalentă în lei) către bănci a românilor a ajuns la peste 45 de miliarde de lei, se arată într-un comunicat al Băncii Centrale remis Adevărul. În procente, creșterea este de 123,2 % față de finele lunii septembrie 2005. Suma totală a împrumuturilor de la bănci contractate de către persoanele fizice și juridice din Ro-mânia (creditul neguvernamental) era de 85,289 miliarde lei, cu 3,8 % mai mult față de luna august, rezultă din datele BNR.

Avans timid

De cealaltă parte, economiile populației în lei la sfârșitul lunii septembrie erau de 18,797 miliarde lei (plus 0,4 % față de august și 16,2 % față de septembrie 2005) iar cele în valută echivalau cu 13,730 miliarde lei (3,9 miliarde euro). Companiile au economisit 21,430 miliarde lei, adică cu 3,5 % mai mult decât luna anterioară.

www.aradon.ro
Download Comunicat BNR
http://stiri.aradon.ro

PE SCURT

● **Lucrări.** Compania de Transport Public a executat o serie de lucrări pe domeniul public în luna octombrie. Au fost salubrizate 292 vagoane tramvai care au fost spălate şi curăţate în interior şi exterior; staţiile de tramvai din zonele urbane au fost igienizate; au avut loc o serie de lucrări de revizie şi reparaţie la reţeaua de contact şi a fost salubrizată calea de rulare pe toate sectoarele urbane. De asemenea a fost recondiţionat rombul de la încrucişarea liniei de cale ferată Arad - Vest cu linia de tramvai Calea Aurel Vlaicu - Gai.

Agenţie pentru copii şi bătrâni

Arad (C.T., I.C.) - S-a deschis prima agenţie din Arad care se ocupă cu întreţinerea atmosferei la o petrecere pentru copii. Agenţia cu pricina propune celor interesaţi persoane calificate pentru postul de baby-sitter sau old-sitting (îngrijire vârstnici). Pentru o petrecere de copii agenţia oferă deocamdată spectacole cu clovni şi măscărici în locaţiile alese de persoana care îi contractează. „Pe moment putem oferi doar spectacole cu clovni şi măscărici pentru cei mici, în locaţiile alese de părinţi. Dar dorim să încheiem un contract de colaborare pentru a putea oferi şi spectacole cu personaje din desene animate, care să pună în scenă o piesă. De asemenea, am dori ca pe viitor să organizăm noi şi petrecerile pentru cei mici într-o locaţie stabilită", a declarat Daniel Chiş, reprezentantul firmei. Referitor la căutarea unor persoane care să ocupe postul de baby-sitter sau old-sitting, acestea sunt alese în funcţie de regulile firmei. Fiecare doritor va trebui să susţină şi... trei teste psihologice. „Poate să îşi depună CV-ul orice persoană, indiferent de vârstă. Dar ea va fi supusă la trei teste psihologice de către psihologul agenţiei pentru a ne da seama de capacitatea ei. Pentru că, dacă ea doreşte să fie baby-sitter dar nu trece una dintre probe, nu va mai putea să continue seria de teste. Cei selectaţi vor intra în baza noastră de date, urmând ca clientul să decidă pe cine va angaja. Aceleaşi condiţii sunt şi pentru persoanele care îngrijesc bătrâni", a menţionat Daniel Chiş.

Facilităţi cu plata anticipată

De altfel, dacă ceea ce vrea clientul nu se află în baza de date, agenţia are posibilitatea să caute persoana respectivă. Clientul beneficiază de unele facilităţi cum ar fi: are dreptul la trei selecţii gratuite, are posibilitatea să participe la interviu cu persoana selectată de agenţie, dar trebuie să încheie un contract cu firma, iar plata se face anticipat. „Preţurile variază în funcţie de pachetul ales. Dacă suntem contractaţi pentru o petrecere de copii, preţul variază între 150-250 de lei. Pentru baby-sitter sau old-sitting preţurile sunt în funcţie de orele lucrate: la un program de opt ore-permanent, comisionul este de 220 de lei, pentru un program de patru ore-permanent, 180 de lei, pentru program de 4 ore extra, (între 20.00-08.00), 200 de lei. Avem şi un pachet de sărbători care valorează 75 de lei, consiliere psihologică care costă 50 lei/şedinţă. Clientul plăteşte agenţiei doar comisionul, iar salariul pentru persoana aleasă îl plăteşte tot el, în funcţie de înţelegerea la care a ajuns cu persoana respectivă", a mai spus Chiş.

Lăsate pe terenurile oamenilor, oile fac ravagii (Foto: FAN)

Ciobanii invadează Variaşul

■ **Terenurile oamenilor din Variaşu Mare sunt distruse de oile lăsate să păşuneze în voie.**

Iratoşu (L.Ş.) - Pagubele făcute periodic de ciobanii din Iratoşu i-au făcut pe membrii „legislativului" local să ridice această problemă cu prilejul ultimei şedinţe de consiliu. Nemulţumiţi de modul în care a fost reglementat păşunatul, consilierii Ioan Seculi şi Ovidiu Dărămuş, au arătat cu degetul spre executiv.

Enigma oilor

Principala nemulţumire a consilierilor a constat în faptul că niciunul din oierii din comună nu mai plăteşte de ani contravaloarea păşunatului, asta în condiţiile în care, începând cu anul 2004, Consiliul Local nu a mai stabilit nicio taxă de păşunat. „Vin tot felul de ciobani şi îşi păşunează oile pe pământul Primăriei şi nimeni nu ia nicio măsură. Mai mult, intră pe terenurile oamenilor şi provoacă pagube de miliarde. Pot să vă spun că, în ceea ce mă priveşte, am nişte oi, pe care trebuie să le ţin la Turnu, căci de aici mi s-a spus că nu mi se poate repartiza un teren pentru păşunat. Iar ciobanii veniţi din toată ţara şi-au ridicat pe terenurile din zonă şire întregi de paie şi adevărate construcţii, nimeni neluând nici o măsură. Cine conduce această comună domnule primar?", a întrebat Seculi. Primarul Gheorghe Lăcătuş a răspuns de îndată, susţinând că nu poate face nimic din moment ce consilierii nu au votat taxa de păşunat. Ioan Seculi nu s-a lăsat însă descurajat. „Când e vorba de oi, văd că nimeni nu ştie nimic. Avem o enigmă a oilor, după ce au făcut praf o localitate (n.r.- Variaşu Mare). Oile au fost scoase de pe păşunea de la Iratoşu şi au fost trimise la Variaş. E vorba de peste 1.000 de oi. La un calcul sumar, taxa de păşunat neîncasată în ultimii trei ani este de aproximativ un miliard de lei, iar ciobanii îşi ţin oile pe terenurile oamenilor şi le bătătoresc", a mai spus Seculi. La rândul său, Ovidiu Dărămuş l-a întrebat pe edilul-şef câte acţiuni a făcut, împreună cu Poliţia şi câte amenzi au fost date ciobanilor, în timp ce un alt consilier a vrut să puncteze că, deşi între 1 noiembrie şi 1 mai păşunatul este interzis, nimeni nu respectă legea din acest punct de vedere.

Paznici la culturi...

După încheierea şedinţei, primarul Gheorghe Lăcătuş a ţinut să precizeze, că în ultima perioadă, la nivelul comunei pe care o păstoreşte au fost încheiate opt procese verbale de contravenţie pe numele oierilor care au distrus pământul localnicilor. De asemenea, Ana Pantea, secretarul comunei, susţine că toată păşunea a fost pusă la dispoziţia comisiei locale de fond funciar. „E adevărat că ovinele sunt ţinute acum pe terenurile oamenilor din Variaşu Mare. Proprietarii trebuie însă să-şi angajeze paznici, pentru a nu permite ciobanilor să le strice culturile şi pământul. Pe de altă parte, dacă ciobanii au domiciliul în Iratoşu nu putem să-i dăm afară", a încheiat secretarul.

Târnosire la mănăstirea Crişan

Ribiţa (M.S.) - Veniţi din toate colţurile ţării, mii de pelerini au ţinuţi să fie prezenţi la sfinţirea bisericii mănăstirii Crişan din comuna Ribiţa. Evlavie, speranţă şi sentimentul apropierii de divin se puteau citi pe fiecare chip prezent la această sărbătoare. Mii de oameni ascultând cu pioşenie cuvântul Evangheliei. „Este o dublă sărbătoare pentru mănăstirea Crişan. Acum s-au împlinit 15 ani de când s-au pus bazele mănăstirii. Înfiinţată pe vechea fundaţie a mănăstirii Vaca, mănăstirea Crişan a devenit un loc de rugăciune pentru numeroşi credincioşi. Şi tot acum am reuşit să oficiem slujba de sfinţire a bisericii mănăstirii Crişan a cărei construcţie a început, de asemenea, în urmă cu 15 ani", declară Visarion Neag, părintele stareţ al mănăstirii Crişan.

Credincioşii prezenţi la această sărbătoare s-au arătat deosebit de fericiţi pentru că au avut posibilitatea să participe la un asemenea eveniment. „Este fascinant. Simţi cum te apropii de Dumnezeu", declară Ana Rentea. „Vin cu o deosebită dragoste aici, la mănăstirea Crişan. Locul şi călugării de aici îmi aduc foarte multă linişte sufletească", spune Irina Cristea.

Funcţionarii publici intră în grevă

■ **Ei solicită un salariu mediu net de 1225 lei şi acordarea mai multor sporuri.**

Arad (G.K.) - Comitetul Director al Alianţei Federative a Sindicatelor Funcţionarilor Publici SED LEX a decis să înceapă săptămâna viitoare acţiunile de protest. Astfel, pe 8 noiembrie funcţionarii publici vor protesta, la nivel naţional, prin purtarea unei banderole albe pe braţ la toate locurile de muncă ale funcţionarilor publici. Protestele vor continua pe 13 noiembrie cu o grevă de avertisment (în primele două ore de la începerea programului de lucru). „Din 20 noiembrie, func-ţionarii publici vor intra în grevă generală, cu întreruperea lucrului în toate instituţiile şi autorităţile statului", ne spune Tudor Gabor, preşedintele filialei arădene a SED LEX.

Revendicările funcţionarilor publici sunt: redactarea legii salarizării, acordarea unui salariu mediu net de 1225 lei, acordarea primelor de vacanţă, a unui spor de confidenţialitate şi a unui spor de fidelitate.

CONVOCATOR

Presedintele Consiliului de Administratie al SC. CET ARAD SA., cu sediul in Arad, Str. 6 Vanatori FN., jud. Arad, inscris in Registrul Comertului Arad sub nr. J02/336/19.04.2002, C.U.I. R 14593668, convoaca Adunarea Generala Ordinara a Actionarilor a SC CET ARAD SA, in data de 16.11.2006, orele 15.30 la sediul societatii SC. CET ARAD SA. din Arad, str. 6 Vanatori FN, jud Arad, cu urmatoarea

ORDINE DE ZI:

1. **Rectificarea bugetului de venituri si cheltuieli pe anul 2006 .**
2. **Prezentarea Studiilor de Fezabilitate intocmite in vederea finantarii lucrarilor de la bugetul de stat.**
3. **Diverse.**

Documentele si materialele informative referitoare la problemele incluse pe ordinea de zi se pot consulta si procura de la sediul societatii.

In caz de neindeplinire a cvorumului cerut de Legea 31/ 1990- republicata, o a doua adunare generala va avea loc in ziua de 23.11.2006 in acelasi loc, la aceeasi ora si cu aceeasi ordine de zi.

PRESEDINTELE CONSILIULUI DE ADMINISTRATIE

Ing. Neamtiu Corneliu (R-68515)

RECLAMĂ

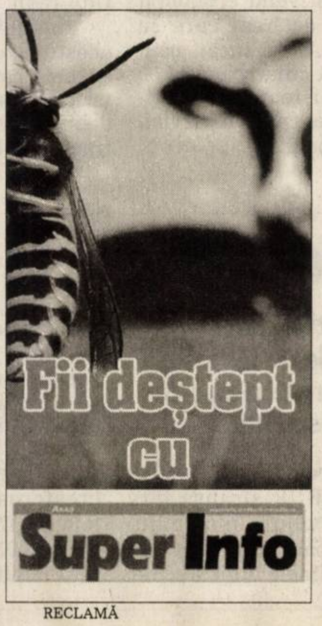

RECLAMĂ

CONSILIUL JUDEŢEAN ARAD

Biroul gestiune resurse umane

(R-68514)

Condiţii de participare pentru ocuparea următoarelor posturi în regim contractual

1. Muncitor calificat TP I:
   - *studii medii liceale, absolvite cu diplomă;*
   - *vechimea în muncă pe studiile solicitate la pct.1 de minim 10 ani;*
2. Muncitor calificat TP III (şofer)
   - *studii medii/generale;*
   - *vechimea în muncă pe studiile solicitate la pct.1 de minim 5 ani;*
   - *permis de conducere categoria B, C, D, E;*
3. Muncitor calificat TP III :
   - *studii medii liceale, absolvite cu diplomă;*
   - *vechimea în muncă pe studiile solicitate la pct.1 de minim 4 ani;*
   - *abilităţi de comunicare;*

PREŞEDINTE,
Ing.Iosif Matula

RECLAMĂ

SC.TRANSDARA SA.

ANGAJEAZA

SOFERI AUTOBUZ:
Conditii:-permis de conducere ctg.B,C,E,D.
-dom. in Arad sau localitatile limitrofe,tel
-atestat profesional transport persoane.

MECANICI AUTO:
Conditii:-domiciliul in Arad sau loc limitrofe,tel.
-abs.Sc.Prof. de specialitate prom. 2006.

TINICHIGIU - VOPSITOR
Conditii:- abs.Sc.Prof. de specialitate prom. 2006
- dom in Arad sau loc.limitrofe,tel.

ELECTRICIAN AUTO:
Conditii:- scoala profesionala de specialitate
(poate fi si absolvent 2006)
- dom.in Arad sau loc. limitrofe,tel.

FEMEIE DE SERVICIU:
Conditii:- domiciliul in Arad,tel.
- disp. la program in schimburi,harnica.

(H-66053)

Doar cei selectati vor fi anuntati
Relatii la sediul societatii din Arad str.Liviu Rebreanu nr.95
sau tel:256 308, 256 309.

INCHIRIAZA
Spatii pentru birouri si sau productie la preturi atractive

S.C. "CORNEX" S.R.L.
Arad- Str. Liviu Rebreanu nr.54
Tel: 253.589; 253.984
Mob: 0724.332.085
SALAMANDER INDUSTRIE /// PRODUKTE

Producem - la cea mai bună relație calitate-preț:
Tâmplărie PVC din profile Salamander - Germania
rulouri PVC sau aluminiu, jaluzele textile sau aluminiu,
plase contra insectelor fixe sau mobile, uși pliante PVC
Vindem, la preț de importator
hrană uscată pentru câini, furaje concentrate.
www.mayerprod.ro; www.cornex.ro
(H-55016)

S. C. TOP SOFA SRL,

cu sediul în Arad, str. Poetului nr. 1/C (Parcul Industrial UTA), societate cu capital integral românesc,

angajează:

- **croitori în piele**
- **tineri în vederea calificării în meseria de croitor în piele**
- **confecționeri articole din piele (mașiniste)**

Se oferă:
- **salarizare atractivă**
- **tichete de masă**
- **decontarea abonamentelor pe mijloacele de transport în comun**

(H-68099)

Informații la telefon:
0357-101.178 - int. 107 și 0741-030.878.

Direcția Generală de Asistență Socială și Protecția Copilului Arad
organizează selectare de oferte pentru unitățile din subordine, în data de 13.11.2006, pentru următoarele obiective:

- **Medicamente și ambalaje**

Documentația se poate procura de la sediul D.G.A.S.P.C. Arad, Arad - str. 1 Decembrie 1918, nr. 10-12, tel/fax 0257/210.055; 0257/210.035, int. 117.

Data limită pentru depunerea ofertelor: 10.11.2006, ora 14,00.
Ofertele se vor depune la sediul D.G.A.S.P.C. Arad, Arad - str. 1 Decembrie 1918, nr. 10-12, la secretariatul Direcției.

(H-68457)

ACTIV GROUP SRL

cu sediul în Arad, str.Tribunul Buteanu, nr.1, ap.1, lichidator judiciar al BEST MEDIA SRL, cu sediul în Arad, str. Cicio Pop, nr. 4, ap. 3, jud. Arad, înmatriculată la ORC cu J02/185/2001, cod fiscal R13808360; în dosarul nr. 7008/2005 aflat pe rol la Tribunalul Arad, anunță vânzarea la licitație publică, conform prevederilor Legii 85/2006, a următoarelor bunuri: casă de marcat fiscală, imprimantă epson, mobilier magazin, tâmplărie PVC, sistem alarmă și supraveghere video precum și mărfuri și materiale de constructii, conform listei disponibile la sediul lichidatorului judiciar cu mențiunea că prețurile au fost reduse cu 10% față de licitația precedentă.

Garanția pentru participarea la licitație este de 10% din prețul de începere a licitației bunurilor.

Achitarea garanției de participare la licitație se poate efectua până la data licitației în contul lichidării la deschis la ALPHA BANK ARAD RO77BUCU575391302511R001, sau cu numerar la sediul lichidatorului.

Licitația va avea loc în data de 06.11.2006 la sediul LICHIDATORULUI JUDICIAR, Arad, str.Tribunul Buteanu, nr.1, ap1, **ora 14[00].** Relații suplimentare la sediul lichidatorului judiciar sau la tel: 214821. (H-55077)

ATLASSIB GRECIA
O POARTĂ DESCHISĂ SPRE EUROPA
THESSALONIKI KATERINI LARISSA ATENA

INFORMAȚII la tel:
0257/25.18.71
0257/25.27.27
(H-39121)

În atenția furnizorilor de servicii FPA și a persoanelor implicate în FORMAREA CONTINUĂ !!!

et@lon training centre
(H-65486)

ORGANIZEAZĂ
în perioada 7.11.-11.12.2006
Cursul de specializare
FORMATOR DE FORMATORI (COR 241207)

Informații și înscrieri :ARAD, Calea Timișorii nr.75 sau Tel/fax: 0257287707;
Mobil: 0723-256141/ 0723-045816/ 0788-801956/0788-832546
E-mail: etalon@xnet.ro;etalonarad@gmail.com

MARE PUBLICITATE
luni/vineri : 8,00-19,00
sâmbătă, duminică: închis

Vând ap. 1 cameră (01)

• **Apartament 1** cameră, 50 mp, central, amenajat deosebit, mobilat, climă, termotecă, parchet, gresie, faianță, trebuie văzut. Telefon 0722.620.475.

• **Apartament 1** cameră, 54 mp, balcon închis cu termopan, utilat, preț 30000 euro. Micălaca. Informații 0746.121.773, 213410.

• **Apartament ultracentral** (Episcopiei), 45 mp, 1 cameră, dependințe, 16.900 Euro. Telefon 0746.149.546.

• **Apartament, 1** cameră+bucătărie, Eminescu, 34 mp, Legea 112, neamenajat, 15.000 Euro. Telefon 0723.398.848.

Cumpăr ap. 1 cameră (02)

• **Apartament 1**-2 camere, plata pe loc!!! Telefon 228411, 0744.849.390.

• **Apartament, garsonieră**, indiferent zona, etaj, probleme. Telefon 0744.542.931, 279718.

Vând ap. 2 camere (03)

• **Apartament 2** camere Vlaicu, accept credit ipotecar. Telefon 0357/405993, 0741.001.488.

• **Apartament 2** camere, central, 84 mp, 2 balcoane, decomandat, 36.500 Euro. Telefon 228411.

• **Apartament 2** camere, decomandate, etaj 2, Micălaca 700, 34000 euro. Telefon 0744.542.931.

• **Apartament 2** camere, etaj 2/4, 84 mp, decomandat 38000 euro, negociabil. 0746.121.773, 213410.

• **Apartament 2** camere, etaj intermediar, parțial îmbunătățit, zona Intim. Telefon 0742.039.111, 0744.471.039.

• **Apartament 2** camere, zona Podgoria. Telefon 0357/401344, 0722.667.684.

• **Apartament central** (închiriez) 2 camere, hol, bucătărie, baie, terasă, 2 boxe. 287416.

• **Miorița, 2** camere, parter, termopan, bun sediu firmă, birouri, 39000 euro. Telefon 213192, 0722.257.409.

Vând ap. 3 camere (05)

• **Apartament 3** camere decomandate, la cheie, 104 mp, UTA. Telefon 280668, 0745.164.409, 0723.698.729.

• **Apartament 3** camere etaj 1/4, balcon închis, preț 44000 euro, negociabil. 0746.121.773, 213410.

• **Apartament 3** camere Micălaca, preț 41000 euro. Telefon 0745.070.772.

• **Apartament 3** camere și dependințe, str. M. Eminescu. Informații 210133.

• **Apartament 3** camere, central, garaj, boxe, 98 mp. Telefon 0723.572.499, 280600.

• **Apartament 3** camere, confort I, etaj 4, zona fostă Maiakovski. Preț negociabil. Telefon 270768, după ora 14.

• **Apartament 3** camere, decomandat, amenajat, Vlaicu-Lebăda, 38.000 Euro, 0740.063.281.

• **Apartament 3** camere, decomandate, 2 băi, etaj 3/4, zona Miorița, Prieteniei, preț 43500 euro, negociabil. Informații 0740.035.860.

• **Apartament 3** camere, Eminescu, 166 mp, etaj 1, geamuri la stradă, 79.000 Euro. Telefon 0722.786.750.

• **Apartament 3** camere, et. II. Telefon 0727.392.267.

• **Apartament 3** camere, parter, Vlaicu, bl. Z5. Telefon 0741.015.920.

• **Apartament 3** camere, UTA, confort 1, etaj 2, decomandat, 2 balcoane, 2 băi, amenajat, 100 mp, 56.500 Euro negociabil. Telefon 0740.933.667.

• **Apartament 3** camere, Vlaicu, superb, preț 45000 euro. Telefon 0742.081.883.

• **Apartament de** lux, 3 camere, decomandate, etaj 3, Micălaca 700, 44500 euro. Telefon 0744.542.931.

Vând ap. 4 camere (07)

• **Apartament 4** camere, 125 mp, termotecă pe gaz + pivniță 40 mp cu vedere pe Bulevard, 190.000 euro, negociabil. 0746.121.773.

• **Apartament 4** camere, cărămidă, zona gării, et. 4/4, renovat integral, termotecă, termopane, uși interioare noi, 2 băi, acoperiș 10 ani garanție, 55.000 Eu, 0766.323.665.

• **Apartament 4** camere, cu garaj, zona Fortuna, preț 55000 euro, negociabil. Telefon 0720.400.219.

• **Apartament 4** camere, decomandat, îmbunătățit, mobilat, zona Praporgescu. Telefon 0742.039.111.

• **Apartament 4** camere, Revoluției 33, ideal birouri, cabinete. Telefon 0744.628.572.

• **Apartament 4** camere, Vlaicu, 900 mp, 2 băi, 2 balcoane închise. 47000 euro. 0746.121.773, 213410.

Vând ap. 5, 6 camere (09)

• **2 apartamente** unificate la Legea 112, compus din 5 camere, 2 băi, bucătărie, hol, antreu, suprafață 285 mp, 150.000 Euro, B-dul Revoluției nr. 90, ap. 7-8, etaj II, ultracentral. Telefon 0744.500.894.

Vând ap. la casă (11)

• **2 apartamente** la casă (demisol + etaj 1), ultracentral, garaj, terasă, pivniță, pod mansardabil. Preț 155.000 euro, negociabil. Telefon 0742.052.209, 0744.202.902.

• **Apartament la** casă, 4 camere, neîmbunătățit, zona centrală. Telefon 0742.039.111.

• **Apartament la** casă, ultracentral, plus teren, posibil mansardare, 0745.908.029.

Vând case, vile (13)

• **Casă +** brutărie toate utilitățile Arad Arieșului nr. 2. Relații telefon 275372.

• **Casă 1**.119 mp sau jumătate. Informații 0745.878.598.

• **Casă 175** mp utili, amenajată, zonă ultracentrală, ideal sediu firmă, preț 190.000 euro. Informații 0740.035.860.

• **Casă 3** camere+anexe, Aradul Nou - Mureșel. Telefon 0744.765.563.

• **Casă 6** camere, 2 bucătării, 3 băi, teren 903 mp, toate utilitățile, str. Doja 96. 0724.232.204, 0744.273.649.

• **Casă Arad**, central, gaz, contorizată, curte, pivniță. Informații 0744.166.932.

• **Casă Gai**, 4 camere, teren 1.100 mp. Preț 45.000 Euro. Telefon 0746.010.118.

• **Casă în** curte, central, 4 camere, 2 bucătării, baie, termotecă, termopan, recent renovat, curte cu acces auto, str. O. Goga, 69.000 Euro negociabil. Telefon 252726, 0720.071.045.

CASĂ MARE
(vilă) în Micălaca, 9 camere cu baie proprie, sufragerie, pavilion de odihnă, piscină cu toate utilitățile proprii. Preț 610.000 Euro. Telefon 0722.782.353.

• **Casă mare** central cu termotecă, demisol amenajat. Telefon 0727.767.510, 0743.108.066.

• **Casă mare**, cărămidă, Cocosvaros. Telefon 228338, 0724.528.333.

• **Casă modestă** str. Clujului, nr. 100, total 560 mp, FS 35 m. Informații 0744.568.863.

• **Casă modestă**, FS 12, ST 903, strada Griviței 31, preț 70.000 Euro. 0740.152.897.

• **Casă tip** vilă, 3 camere, baie, bucătărie, sistem alarmă, zonă centrală. Preț 68.000 Euro. Telefon 0257/283632, 0722.464.674.

• **Casă, legea** 112, Aradul Nou, neamenajat, achitat recent, S.C. 200 mp+teren 1.200 mp, 50.000 Euro negociabil. Telefon 0723.398.848.

• **Casă, str**. Dorobanților, ideală spațiu, 74.000 Eu negociabil, 0744.828.934.

• **P+M 220** mp, 5 camere, 2 băi, construită 2002, str. Petru Rareș, dreapta 540 mp, teren FS 19 m, termotecă, 0744.828.934.

• **P+M, 4** camere, 2 băi, bucătărie, termotecă, amenajată 2002, str. Latina, zona Spitalului, 0744.828.934.

• **Vilă cu** mansardă, Subcetate, prețul 135.000 euro. Telefon 0743.072.760.

Cumpăr case, vile (14)

• **Casă în** Arad, cel puțin două camere, preferabil singur în curte, ofer 30.000 euro. Telefon 0743.026.284.

• **Casă, singur** în curte, str. Bușteni, E. Varga. 0722.606.448.

Vând case la țară (17)

• **Casă cu** grădină 1439 mp situată central cu front stradal 40 m în localitatea Seleuș nr. 295 B-28.000 Euro. Telefon 329072.

• **Casă cu** teren 900 mp, în Pecica. Telefon 253320, 0722.274.880.

• **Casă** cu grădină în Curtici, str. I. L. Caragiale, nr. 19. Telefon 0740.142.542.

• **Casă cu** tot confortul, 150 mp, pe colț, livadă, suprafață totală 2.000 mp., în Miniș. Telefon 0257/272754, 0724.530.784.

• **Casă în** Chișineu - Criș str. Plevna, 32.000 Eu. Telefon 0742.226.710.

• **Casă în** orașul Nădlac, str. I.L. Caragiale Nr. 18 sau schimb cu apartament 2 camere în Arad. Telefon 0788.321.130.

• **Casă în** Pâncota, curte și grădină, dependințe. Telefon 466221.

• **Casă în** Radna, Lipova, 2 camere, bucătărie, baie, grădină mică, posibilitate de a mansarda. Telefon 0722.626.186.

• **Casă în** Socodor, centru, nr. 195. Telefon 0722.721.469.

CASĂ MARE,
grădină, anexe, diverse, Sebiș, 0745.608.147, 0357/419128.

• **Grădină 2000** mp cu casă modestă Turnu 191, 18.000 Eu negociabil, 0747.398.971, 0742.563.655.

LOC DE
casă, Miniș la deal 2500 mp, 1080 mp, 11 euro/mp. 0724.298.069.

LOC DE
casă, Miniș la deal 800 mp, 12000 euro, 0724.298.069.

LOC DE
casă, Păuliș, 2000 mp, 12500 euro. 0724.298.069.

• **Urgent casă** în Pecica, locuibilă, două camere, bucătărie, cămară, 400 curte, 1.000 grădină, 12.500 Eu negociabil. Telefon 0747.484.787.

• **Vând (schimb)** casă cu grădină 2.100 mp în Sânleani, nr. 195, cu apartament 3 camere+diferență. Telefon 0748.592.224, 0728.627.061.

• **Vilă în** Ghioroc, la șosea, P+E+M, toate utilitățile. Telefon 461767, 0745.862.758.

Vând garsoniere (19)

• **Garsonieră confort** 1, lângă Piața Soarelui. Informații telefon 0742.892.568.

• **Garsonieră utilată**, zona UTA. Informații 0742.572.723, 0257/255940.

• **Garsonieră, confort** I, parter, Piața Soarelui. Telefon 0723.602.905, 260110.

• **Garsonieră, confort** I, parter, zona Miorița, gresie, faianță, parchet, ușă metalică. Preț 19300 euro, negociabil. Telefon 0740.063.609.

Vând terenuri (21)

• **10 ha** la șoseaua Pecica-Nădlac, lângă viitoare zonă industrială. Telefon 0722.257.409.

• **10 ha** teren pentru balastieră în zona Feldioara. Telefon 0722.516.149.

• **1000 mp** teren Zimandul Nou (apă, gaz, curent). 0722.606.448.

• **3500 mp** teren FS 31 ml, la șosea în fața la CET Arad.Telefon 0722.356.210.

• **5000 mp**, teren lângă Selgros, destinat hale. Telefon 0745.093.769.

• **Două locuri** casă alăturate, în noul cartier din Vladimirescu 1000 mp, FS 40 ml. Informații 0745.093.769.

• **Două terenuri** intravilan comuna Iratoșu, județul Arad. Telefon 0728.581.922.

• **Loc casă** (3.400 mp) în Curtici, str. V. Alecsandri. Telefon 0746.260.379.

• **Loc de** casă în Gai, 2.500 mp, FS 65 ml, la 200 m de centura Gai sau parcelă. 0742.969.464.

• **Loc de** casă în Gai, 700 mp, FS 12 ml, locație bună, toate utilitățile la poartă, negociabil la vedere. 0742.969.464.

• **Pământ și** grajd 20 ml cărămidă în Pescari. Informații 316498, Gurahonț.

• **Teren 1200** mp, Vișinului - Grădiște, utilități, 85 euro/mp. Telefon 213192, 0722.257.409.

• **Teren 29900** mp, FS 68 mp, cu utilități, vis-a-vis de zona industrială vest, preț 36 euro/mp. Informații 0740.035.860.

• **Teren 500** mp, FS 16, în cartierul rezidențial din zona Tabacovici, cu utilități, preț 40.000 euro; 0740.035.860.

• **Teren bun** pentru construit în localitatea Zimand-Cuz. Informații 0257/255940, 0745.832.335 .

• **Teren cu** casă, pe centura Gai, 1.500 mp. Preț 78.000 Euro. Telefon 0727.836.953.

• **Teren în** Șofronea, 816 mp. 228338, 0724.528.333.

• **Teren intravilan** în comuna Macea în suprafață de 6.000 mp. Telefon 0741.468.728.

• **Teren intravilan**, zona rezidențială Vladimirescu. Telefon 0742.039.111.

• **Teren la** șosea, după Vladimirescu pe partea dreaptă, 14000 mp, 5,5 euro/mp, FS 40 ml. Telefon 0727.982.469, 0746.057.238.

• **Teren lângă** Billa, 2143 mp, proiect P+E destinat birouri. Telefon 0745.093.769.

• **Terenuri în** cartierul rezidențial Vladimirescu, preț 25 euro/mp, cu utilități. Informații 0740.035.860.

Cumpăr terenuri (22)

• **Pământ agricol**, pășune, fâneață, livadă pe raza municipiului. Telefon 0745.895.483.

• **Teren arabil** în localitatea Grăniceri, jud. Arad. Informații telefon 0743.636.279.

Vând locuri de veci (23)

• **2 locuri** de veci, la Cimitirul Eternitatea. Telefon 285132.

Vând spații comerciale (25)

HALĂ 325
mp, înălțime 6 m, central, toate utilitățile, acces TIR, 2 intrări. Telefon 0722.356.210.

SPAȚIU COMERCIAL,
55 mp, ultraamenajat, zona Poetului/Vlaicu, preț 56000 euro. 0742.552.200.

SPAȚIU DEPOZITARE
+ PRODUCȚIE 223 mp, înălțime 6 m, toate utilitățile acces TIR, preț 140.000 euro, posibil rate. Telefon 0722.356.210.

Imobile chirii (29)

• **Caut apartament** 2-3-4 camere de închiriat. 0740.244.993.

• **Caut un** băiat în gazdă, 416128.

• **Dau garsonieră** în chirie în cartierul Grădiște. Telefon 0721.590.556.

• **Dau în** chirie apartament 2 camere mobilate, Podgoria, 200 euro. 0722.606.448.

• **Dau în** chirie apartament 2 camere, mobilat. Telefon 0745.106.365.

• **Dau în** chirie apartament 2 camere, P-ța Avram Iancu. Informații 0741.289.475.

• **Dau în** chirie apartament 2 camere, Romanilor, mobilate 150 euro. 0722.606.448.

• **Dau în** chirie apartament 80 mp, ultracentral. Numai pentru firme. Telefon 0722.516.140.

• **Dau în** chirie apartament 3 camere mobilate Alfa, 200 euro. 0722.606.448.

• **Dau în** chirie apartament 3 camere, mobilate, Micălaca, 200 euro. 0722.606.448.

• **Dau în** chirie apartament 5 camere, zona Polivalentă, 300 Euro. Telefon 0744.537.090.

• **Dau în** chirie cameră mobilată modest, intrare separată, preț convenabil. Telefon 283129, 0740.514.709.

• **Închiriem apartament** 2 camere, etaj 1, B-dul Iuliu Maniu. Telefon 0740.893.686.

ÎNCHIRIEZ (OFER)
vilă P+1 ultracentral, mobilată, utilată. Telefon 255180.

• **Închiriez 2** apartamente ultracentrale amenajate pentru sediu firmă + un apartament amenajat modern pentru locuit- Miorița. Telefon 0744.645.899.

• **Închiriez 2** camere la bloc, zona Miorița. Telefon 0740.538.368.

• **Închiriez 2** încăperi 17 mp la curte, pentru depozit, în apropierea pieței Mihai Viteazul. Telefon 0723.403.954.

• **Închiriez apartament** 2 camere mobilat, zona 300, Micălaca. Telefon 0723.447.510, 0728.364.164.

• **Închiriez apartament** 2 camere vis-a-vis stația Miorița contorizat și utilat modern, 200 euro. Telefon 0257/262466, mobil 0747.039.640.

• **Închiriez apartament** 2 camere, decomandate, renovat, semi mobilat, etaj I, bloc 302 lângă Maranata. Informații telefon 0744.246.570.

• **Închiriez apartament** 2 camere, ideal firme pentru birouri 100 mp, 300 euro/lună + cheltuieli. 0746.121.773, 213410.

• **Închiriez apartament** 2 camere, renovat, superamenajat, Aradul Nou. Telefon 0740.983.996, 0746.010.221.

• **Închiriez apartamente** 2 ,3, 4 camere, central, Micălaca, mobilate, 0740.244.993.

• **Închiriez apartamente**, super lux 2-3 camere. Telefon 0742.081.883.

• **Închiriez cameră**, duș, demisol separat, proaspăt renovat, 100 Euro inclus utilități, zona Mărășești. Telefon 0723.693.664, 0721.217.772.

• **Închiriez casă** pretabilă orice activitate, aproape centru, amenajată. Telefon 0727.839.898.

• **Închiriez garsonieră** mobilată, zonă centrală. Rog seriozitate. Telefon 0727.691.993.

• **Închiriez pe** Praporgescu apartament Samantha urcător 1/2, 3 camere și garaj, mobilat și utilat lux. Telefon 338374, 0744.691.084.

• **Închiriez unei** firme, pe centură în Gai, casă mare + curte. 0745.634.885 sau 0766.673.531.

• **Ofer închiriere** apartament 1 cameră, ultracentral, mobilat, utilat lux, 200 euro/lună. Telefon 0727.982.469, 0746.057.238.

• **Ofer pentru** închiriere apartament 2 camere, amenajat modern, mobilat. Preț 220 euro/lună. Telefon 0740.795.123.

• **Ofer spre** închiriere casă lux, nemobilată, 4 camere lângă Poliție, preț 300 Euro + garanție. Telefon 0740.202.490.

• **Ofer spre** închiriere garsonieră confort 1, mobilată. Telefon 233678.

• **Ofer spre** închiriere o cameră decomandată în apartament, zona Aurel Vlaicu. Informații telefon 467470.

Chirii spații comerciale (88)

DAU ÎN
chirie SPAȚIU COMERCIAL, 270 mp, nou renovat, str. A. Șaguna. Telefon 0744.568.885.

INCHIRIEZ SPAȚIU,
Revoluției 33, 240 mp. Telefon 0744.628.572.

ÎNCHIRIEZ (CEDEZ
contract) SPAȚIU COMERCIAL utilat (neutilat) - ALIMENTARĂ, standarde U.E., clientelă formată, zonă centrală. Telefon 0744.292.902.

ÎNCHIRIEZ HALĂ
(SERVICE AUTO), DEPOZIT 220 mp, 3 intrări, cu înălțime a ușii 4,20 m etaj 420 mp, birouri sau producție construcție nouă, toate utilitățile. Situat pe colț, str. Poetului. Telefon 0257/272755, 0744.577.785.

ÎNCHIRIEZ ȘOPRON
METALIC 1.100 mp, strada Poetului 93. Telefon 0722.516.149.

ÎNCHIRIEZ SPAȚIU
COMERCIAL, 86 mp, str. M. Eminescu. Telefon 0744.784.910.

ÎNCHIRIEZ SPAȚIU
COMERCIAL, ultracentral, 70 mp. Telefon 0722.344.810.

ÎNCHIRIEZ SPAȚIU
ideal pentru birouri, zona Alfa, 12/mpătrați. Telefon 0744.129.979.

OFER HALĂ
spre închiriere în parcul industrial UTA, toate utilitățile, suprafața 280 mp. Telefon 0721.288.570.

Oferte împrumuturi (34)

ÎMPRUMUTĂM VALUTĂ
avantajos, 12, 24, 36 luni, toată plata la final, posibilitate prelungire, 0257/279512, 0726.842.692, 0743.787.609.

Auto românești (36)

• **Urgent Dacia** 1310 an 1987, 50.000 km, unic proprietar, 1.000 Eu. Telefon 567137.

• **Vând Dacia** 1300 GPL, preț 1000 euro, negociabil, 1990, stare bună. Telefon 0357/802.511, 0740.694.786.

• **Vând Dacia** 1300, an 1982, stare foarte bună, unic proprietar, 500 Euro negociabil. Telefon 0742.903.147.

• **Vând Dacia** 1310 an 1990 verificare 2008, stare perfectă, 900 euro, negociabil. 286856, 0743.170.157, 0743.170.156.

• **Vând Dacia** 1310 Berlină injecție, an 2002, preț 2.600 negociabil Chișineu-Criș. Telefon 0740.025.895.

• **Vând Dacia** 1310 L, an fabricație 1996. Informații telefon 0747.452.484.

• **Vând Dacia** 1310, an 1998, V.T. 2008, stare bună, preț 1.700 Eu negociabil. Telefon 0745.980.507.

• **Vând Dacia** avariată, pentru dezmembrare. Telefon 0744.709.429.

• **Vând Dacia** Break din 1998, pe gaz, gri metalizat, 338587, 0741.462.146.

• **Vând Dacia** Break, 1999 decembrie, 1750 euro. 0742.199.780.

• **Vând Dacia** Logan Ambiance, an 2004, alb, carnet de întreținere la zi, stare foarte bună, 5.350 Euro negociabil, 0740.310.391.

• **Vând Dacia** Papuc 1305, dropside acoperit fibră, 1,9 D, an 2003. Telefon 0723.333.515.

• **Vând Dacia** Papuc 2 locuri, 2002, fibră sticlă, instalație gaz, preț 2800 euro. Telefon 0740.237.833, 0745.632.533.

• **Vând Dacia** Papuc 5 locuri Diesel, tracțiune integrală 4x4 alb, carosat, stare perfectă, an 2003, 5.350 Euro negociabil, 0744.427.876.

• **Vând Dacia** Papuc, 2 locuri, benzină, 16 i și Dacia Berlină 1999 în stare perfectă, preț negociabil. Informații 0751.043.050.

Auto străine (37)

• **Avantajos! Vând** Volkswagen Polo, din 2000, foarte bine întreținut. Informații la 0722.206.289, 0722.205.990, 284630.

• **Ofertă, vând** Opel Senator 2,3 TD, an 1986, înmatriculată P.F. Telefon 0723.333.515.

VÂND AUDI
A 6 TDI 2.5 V 6 Qattro, 180 CP, făcut la comandă, full extra, an 2000, 170.000 km reali, preț negociabil. Telefon 0257/283632, 0723.955.812.

• **Vând Audi** A3, 1.9 TDI, 1999, stare excepțională, preț 9.300 Euro. Telefon 0721.493.471.

• **Vând Audi** A4 combi 2001, full option, diesel, 1,9 stare impecabilă, 10.500 Eu, 0722.634.322.

• **Vând autoturism** marca Opel Vectra, an fabricație 1996, capacitate cilindrică 1793 cmc, culoare argintie metalizat, stare bună, benzină. Telefon 0722.361.652.

• **Vând avantajos** contract leasing 2005 pentru Seat Ibiza. Telefon 0745.778.582.

• **Vând BMW** 520 D, an fabricație 2000, stare foarte bună. Telefon 0740.239.419.

• **Vând Daewoo** Cielo Diesel, cu motor de Opel Astra, consum de 5%, 4 uși, geamuri electrice+jante aluminiu+AC+CD Audio+proiectoare ceață, stare perfectă, 3.500 Euro negociabil. Telefon 0740.671.547.

• **Vând Fiat** Ritmo, an 1984, motor 1400 TD, pentru piese, stare perfectă funcționare, preț 400 Euro. Telefon 0722.255.419, 0788.255.419.

• **Vând Fiat** Super Mirafiori 131 Diesel, an 1982, 700 euro și remorcă Padiș 300 tip Salonta 250 euro, negociabil. Telefon 0751.953.726.

• **Vând Ford** Escort 1986, Diesel, stare foarte bună. Telefon 0744.765.563.

• **Vând Ford** Fiesta Diesel, 1600 cmc, an 1987, pentru piese de schimb. Informații telefon 466512 Pâncota

• **Vând Ford** Mondeo, A.F. 1996, preț informativ 4800 euro. Telefon 0745.436.133.

• **Vând Ford** Orion 1,6 D, an 1988, înmatriculat, central. Preț 2.200 Euro negociabil. Impecabil. Telefon 0749.625.232.

• **Vând Datsun** Stanza, 1982, 1.6 benzină, motor defect. Telefon 0722.293.738.

• **Vând Iveco** 3T -10 marfă 2,5 TDI axe 1994 sau schimb cu tâmplărie PVC. Vând ușă rabatabilă pentru garaj mare 3 x 2,9. Telefon 0744.507.226.

• **Vând Matiz** 2005, centralizat, MP3 Pioneer, 4.600 Euro. Telefon 0723.881.866.

• **Vând Matiz** din 2005, 25.000 km, stare perfectă, 0724.187.738, 0743.171.046.

• **Vând Opel** Astra Caravan 2.0 16 V, an 2001, full. Telefon 0744.583.640, 0726.390.035, 7900 euro, negociabil.

• **Vând Opel** Astra Kombi, an 93, 1,6 i, recent adus, numere Germania ABS, CASS, cui remorcare, gume noi, 975 euro, 0723.045.296.

• **Vând Opel** Omega, 2,3 D, an 1988, stare foarte bună, jante aluminiu, trapă, închidere centralizată, telecomandă. Telefon 0744.700.978.

• **Vând Passat** Berlină alb, 1992, 150000 km, 1800 cmc, servo, abs, stare excepțională.Telefon 0729.683.810, 4500 euro, negociabil.

• **Vând Peugeot** 505 Diesel, motor 2000 cmc, an 1985, stare bună. Telefon 228338, 0724.528.333.

• **Vând Renault** 5, an 1988, 1,6 diesel, acte la zi, verificare tehnică mai 2008, 1600 euro, negociabil. Telefon 0741.999.704. 0357/401037.

• **Vând Renault** Clio Symbol 1,5 DCI, an 2004, stare foarte bună. Telefon 0744.825.872.

• **Vând Renault** Megane 1,9 Diesel, 2004, stare impecabilă. Telefon 0722.299.870, 0749.222.978.

• **Vând Skoda** Fabia Comfort 1,9 TDI, 130 PS, an 2002. Telefon 0723.333.515.

• **Vând urgent** Audi A4 1,9 TDI, an 1996, stare perfectă. Telefon 0745.003.019.

• **Vând urgent** Renault Laguna, 1,9 DCI, an 2002, stare excepțională. Telefon 0744.635.418.

• **Vând urgent** și ieftin AUDI A4 1,9 TDI an 2000, trei săptămâni în țară, unic proprietar în Germania. Telefon 0745.003.019.

• **Vând VW** 1,4 TDI, AF. 2000, 5 uși, servo, climatronic, ABS, alarmă, preț 7000 euro, negociabil. Telefon 0740.025.905.

VÂND VW
Golf 4 Coupe 2001, 1,6 roșie, 79000 km benzină, înmatriculată în RO, cutie manuală 5 + 1 și altele 8700 euro, negociabil. Informații telefon 0720.363.786 sau 0721.266.917.

• **Vând VW** Passat Variant 1,9 TDI, an 2003, full 12.900 Eu. Telefon 0744.779.833.

• **Vând VW** Passat, an 1992, înmatriculat, 1.8l, benzină+GPL, central electric. Preț 3.750 Euro negociabil. Telefon 0743.131.956.

• **Vând W** Passat 1,9 TDI, an 2002, combi climatronic, stare impecabilă, 9.500 Eu negociabil. Telefon 0749.906.344.

Camioane, remorci (39)

• **Vând Camion** Iveco Eurocargo 3,5 to, an 99, stare foarte bună, preț 12000 euro + TVA. Telefon 0722.356.210.

• **Vând remorcă** auto 5 tone, basculantă și cultivator pe îngrășăminte. Telefon 0744.882.963.

• **Vând remorcă** auto, 2 to pe 2 axe. Informații telefon 0741.090.074.

Utilaje, unelte, industriale și agricole (40)

• **Vând 2** tractoare rutiere și întreaga gamă de utilaje agricole aferente. Telefon 0745.631.698, 218203.

• **Vând Iveco** Eurostar - cap tractor, stare bună, preț avantajos. Telefon 0740.239.419.

• **Vând plug** din țeavă cu 3 capuri. Telefon 352654.

• **Vând semănătoare** suprafață 29 și remorcă auto 7 to, 0722.263.104.

• **Vând SUP** 29 - 1.000 Euro, prășitoare 7 rânduri - 700 Euro. Telefon 229019.

• **Vând tocătoare** tulei 2, 3 rânduri, semănătoare porumb 4 rânduri, tractor Steyr 650, 50 CP, aduse recent. Telefon 0749.984.894.

• **Vând tractor** 125 CP, 4x4, stare perfectă de funcționare + remorcă Not Vogel 16 tone, preț negociabil. Informații 0722.255.419, 0788.255.419.

• **Vând tractor**, utilaje agricole, foarte ieftin, Berechiu. Telefon 0357/801346, 0727.797.105.

• **Vând tractoraș** mic japonez, dotat cu freză, folosit. Telefon 0744.244.402.

• **Vând vindrover** E 302, tocătoare tulei CS. Informații 315126.

Piese, accesorii (42)

• **Vând piese** pentru buldozer S 1500, S 650, electromotoare; 0726.253.412.

Garaje (43)

• **Vând (închiriez)** 2 garaje, zona Vlaicu. Telefon 0722.516.149.

• **Vând garaj** autorizat zona Fortuna lângă B 19. Telefon 0740.247.372.

• **Vând garaj**, Alfa, preț bun. Telefon 0743.798.287.

Mobilier și interioare (47)

• **Vând cameră** de zi Nina (bibliotecă, masă cu 6 scaune, canapea extensibilă, măsuță cu 2 fotolii), mobilă dormitor, mobilă bucătărie și un colțar 2+1+1 în stare foarte bună. Telefon 0744.507.331, 0742.911.044

Decese (75)

Cu adâncă durere anunţăm încetarea din viaţă a iubitei noastre mame şi bunică

SZILÁGYI ZSUZSANNA,

în vârstă de 75 de ani.

Înmormântarea va avea loc în data de 3 noiembrie 2006, orele 15,00 la Cimitirul Eternitatea.

Fiul, fiicele, nepoţii

Cu adâncă durere anunţăm încetarea din viaţă a iubitului nostru tată, socru şi bunic

TEAHA SEVER.

Înmormântarea va avea loc joi, 02.11.2006 la Cimitirul din Horia la orele 13,00.

Familiile Teaha şi Rus îndoliate

Cu inima sfâşiată de durere, anunţ fulgerătoarea stingere din viaţă a iubitului şi scumpului meu soţ

LAZĂR COSMA

în vârstă de 59 ani

din Şiclău.

Înmormântarea va avea loc astăzi, 2 noiembrie 2006, ora 12,00 la cimitirul din Şiclău.

Veşnic îndurerată, soţia Livia

Cu adâncă durere în suflet anunţăm decesul celui care a fost tată, socru, bunic şi străbunic

GÂRBOVAN TEODOR (CONI),

în vârstă de 75 ani.

Înmormântarea va avea loc astăzi, 2 noiembrie 2006, ora 13,00 în com. Zărand.

Familia îndurerată

Cu adâncă durere în suflet anunţăm încetarea din viaţă a celui mai iubit soţ, tată şi socru

VĂCIAN ILIE

a trăit 70 ani.

Înmormântarea are loc joi, 2 noiembrie 2006, ora 14 la Capela cimitirului din Grădişte. Cât ai trăi te-am iubit, cât vom trăi te vom iubi!

Familia

Cu adâncă durere în suflet anunţăm trecerea la cele veşnice a celei care a fost mama, soacra, bunica şi străbunica

CUCU ILEANA.

Înmormântarea va avea loc joi 2 noiembrie 2006, ora 15, la Cimitirul Eternitatea, Capela Demian.

Familiile îndoliate: Fatol şi Balog

Cu adâncă durere, anunţăm decesul mamei, soacrei, bunicii şi străbunicii

MIXICH MARGARETA

în vârstă de 82 ani.

Înmormântarea va avea loc astăzi, 2 noiembrie 2006, orele 13,00.

Familia Gîndac

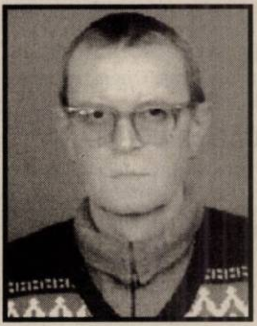

Cuvintele nu pot exprima nemărginita durere la pierderea celui mai iubit soţ

col (rez.) SUCIU GHEORGHE.

Serviciile funerare vor avea loc azi, 2 noiembrie 2006, ora 14, la Capela Cimitirului Eternitatea. Dumnezeu să-l odihnească în pace!

În veci nemângâiată soţia

Aurora Suciu

Cu inimile zdrobite de durere anunţăm încetarea fulgerătoare din viaţă a scumpului nostru tată, socru, bunic

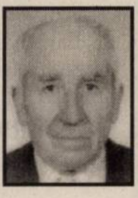

ROHACS MARTIN

în vârstă de 66 ani.

Înmormântarea va avea loc joi, 02 noiembrie, la Cimitirul din Gai, ora 13.

Familia îndoliată

Cu adâncă durere şi tristeţe anunţăm încetarea din viaţă după o grea suferinţă a iubitei noastre mamă şi soacră

SÂRBU ILEANA (ILONKA).

Înmormântarea va avea loc joi, 02 noiembrie 2006, ora 15,00 din str. Munteniei nr. 1.

Familia îndoliată

Condoleanţe (110)

Cu adâncă tristeţe ne luăm rămas bun de la cel care a fost cumnat şi unchi iubitor

COSMA LAZĂR

din Şiclău.

Vei rămâne veşnic în amintirea noastră!

Cumnatul Buruiană Dimitrie cu familia

Cu durere în suflet, ne luăm rămas bun de la cel care a fost prieten, unchi şi naş

COSMA LAZĂR

din Şiclău.

Nu te vom uita niciodată!

Familia Sfâşie Gheorghe şi nepoţii Andreea şi Cristian

Cu inimile zdrobite de durere regretăm moartea fulgerătoare a iubitului nostru verişor şi unchi

COSMA LAZĂR

din Şiclău.

Vei rămâne veşnic în amintirea noastră!

Verişoara Catiţa Meruţă şi nepoatele Florica şi Florina

Suntem alături de Cosma Livia din Şiclău la despărţirea de soţul deosebit. Sincere condoleanţe!

Familia Lupşa Ilie

Suntem alături de verişoara noastră Livia în marea durere pricinuită de despărţirea de soţul ei drag

COSMA LAZĂR.

Sincere condoleanţe din partea familiilor Bota şi Stoica

Un ultim omagiu pentru cel care a fost

GHEORGHE SUCIU (col. rezervă).

Colectivul Serviciului Criminalistic din cadrul IPJ Arad

Dumnezeu să-l odihnească în pace pe bunul nostru vecin

col (r). SUCIU GHEORGHE.

Condoleanţe familiei îndoliate!

Asociaţia de proprietari str. Paroşeni, bloc A1-2, sc. 1, sc. 2

Cu durere în suflet şi lacrimi în ochi înălţăm o rugăciune Bunului Dumnezeu să odihnească în pace sufletul prietenei noastre

VLAD IOSANA.

Nu te vom uita!

Familiile Medre şi Reisz

Cu sufletele pline de durere aducem un ultim omagiu celei care a fost un om deosebit

VLAD IOSANA.

Dumnezeu s-o ierte şi s-o odihnească în pace!

Familia Pintean

Familiile Ruxanda Constantin, Surulescu Petru, Czirmer Floare, deplâng moartea celei care le-a fost colegă,

VLAD IOSANA

şi transmit familiei îndoliate sincere condoleanţe!

Pentru prietena noastră

SENA,

un ultim omagiu din partea **familiei Pap.** Dumnezeu să te odihnească!

Un ultim omagiu din partea fostului colectiv de la raionul tricotaje pentru fosta noastră colegă

SENA.

Te vom purta în suflet.

Dorina, Piri, Rozsy, Dorina

Servicii funerare

RO STYL COMPANY
SERVICII FUNERARE
Magazin deschis şi noaptea
Str. Eminescu nr. 22 (lângă Artex)
tel. 214.422, 0744.690.121
GRATUIT
- capac frigorific pentru clienţii care fac spălat, îmbrăcat şi transport la cimitir
- Transport sicriu la domiciliul în Arad
REDUCERE 20%
la sicriu pentru clienţii care au mai lucrat cu firma (copie după factură)
SICRIE la preţ de producător
De la 150 RON
- toate articolele necesare pentru înmormântare
- cortegiu, transport intern şi extern
PLATA ŞI DUPĂ ÎNCASAREA AJUTORULUI DE ÎNMORMÂNTARE

SRAC ISO 9001 IQNet
SC NOSFERATUM SRL
Servicii Funerare
tel. 270.437; 0744/554.874
www.nosferatum.ro
Cea mai mare diversitate de sicrie şi accesorii funerare la preturi corecte.
+ capac frigorific
+ capela cu circuit inchis
+ coroane, jerbe, aranjamente florale la pret de producator
+ organizare de parastase
Pachete complete cu preturi incepand de la 290 RON
Gratuit: - imbalsamare
- igienizat, cosmetizat
- transportul sicriului la domiciliu
Reducere 10% pentru pensionari.
Str. Ghiba Birta nr. 26
(lângă Piata M.Viteazu)
nou Chisineu-Cris, Str. Infratirii nr. 55

Anunţurile de deces se publică GRATUIT!

Suntem alături de colega noastră Okrös Susana în momentele grele pricinuite de decesul mamei şi-i transmitem sincere condoleanţe!

Colectivul firmei SC Medusa Textile SRL

Suntem alături de familia Blaj Dumitru în momentele grele pricinuite de decesul mamei soacre

TANTI CATI.

Familia Sandici

Mulţumim tuturor celor care au fost alături de noi şi l-au condus pe ultimul drum pe cel care a fost

COCIŞ PETRU,

iubitul nostru soţ, tată şi socru.

Familia veşnic îndurerată

Comemorări (76)

Astăzi, iubita noastră mamă, soţie şi soră

BUMBUC EUFROSINA

ar fi împlinit 57 de ani. O vom păstra veşnic în amintirea noastră!

Familia Bumbuc

Cuvintele nu pot exprima durerea şi tristeţea pe care o simţim în suflete, acum la împlinirea a 40 de zile de la trecerea în nefiinţă a lui

BANCIU GHEORGHE GELU.

Slujba de parastas va avea loc la Biserica Ortodoxă în satul Tisa, com Hălmagiu la orele 12,00. Îi vom păstra mereu vie amintirea!

Soţia, copiii, părinţii, socrii, sora, cumnatul şi nepoţii

A sosit toamna care ne aminteşte că în data de 02. 11. 2003, acel ce ne-a fost soţ, tată, socru şi bunic

HOJDA AVRAM,

a răspuns chemării divine şi a plecat spre "ţara veşnicei lumini". Până la ziua revederii păstrăm în suflet amintirile ce ne-au rămas din anii petrecuţi împreună.

Familia

În loc de soare fără nori/ Ţi-am clădit mormânt cu flori/ Doar crucea ne aşteaptă cu braţele în vânt/ Când noi plângând tot mergem/ La tristul tău mormânt, dragul nostru

RUS ANDREI.

Dormi în pace! Te vom plânge toată viaţa.

Fiul Raul şi mama

Pios omagiu la împlinirea a 17 ani de la trecerea în nefiinţă a celui care a fost

AVRAM ALEXANDRU,

din Sebiş.

Te vom păstra veşnic în amintirea noastră.

Familia îndurerată

S-au scurs 6 luni de la moartea dragei noastre cumnate

CĂDARIU IULIANA.

Te vom iubi cât vom trăi şi nu te vom uita niciodată. Odihneşte-te în pace!

Mama Senă, Todor, Stela, Nicoleta şi Claudiu

Se împlinesc 6 luni de la decesul celei ce a fost soţie dragă

CĂDARIU IULIANA.

Odihneşte-te în pace!

Soţul Mitruţ

Se împlinesc 16 ani, azi, 2 noiembrie, de la decesul soţiei mele prof.

MARTIN MARIA REGHINUŢA.

Soţul îndurerat şi nepoatele tale Mirela, Mioara, Ligia, Sorin şi finii Leana şi Ion din Jabăr

Un gând de aducere aminte pentru tatăl meu,

RUSU ANDREI,

azi, 02 noiembrie, la 15 ani de la trecerea spre eternitate.

Raul împreună cu familia

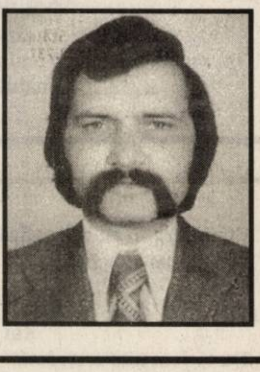

Cu durere în suflet anunţăm că s-au împlinit 6 săptămâni de când a plecat dintre noi iubitul nostru soţ şi tată

IOAN ŢUCUDEAN.

Parastasul va avea loc sâmbătă, 4 noiembrie 2006, orele 12,00 la Catedrala Ortodoxă, P-ţa Catedralei. Dumnezeu să-i dea odihnă veşnică! Te vom plânge cât vom trăi!

Soţia Sofia şi fiul Adrian

Cu adâncă durere în suflet anunţăm trecerea a şase săptămâni de la decesul celui care a fost frate, cumnat, unchi

ALBIŞ AUREL.

Parastasul va avea loc la Biserica Micălaca Nouă, în data de 04.11.2006, ora 11.

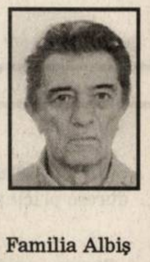

Familia Albiş

O rugăciune şi un gând pios în amintirea celui plecat dintre noi în urmă cu un an

CHEBELEU PETRU (PRAIŢ)

din Socodor.

Odihnească-se în pace!

Nepotul Dan cu soţia Voichiţa şi copiii Cătălin şi Rareş Chebeleu

Pios omagiu şi recunoştinţă pentru cei ce au fost

BATALAN GHEORGHE

şi

BATALAN ELENA,

trecuţi în eternitate cu mulţi ani în urmă. Dormiţi în pace!

Copiii cu familiile

Vineri, 3 noiembrie 2006 se împlinesc 6 săptămâni de când s-a stins din viaţă dragul nostru soţ şi tată

PORFIRIE PONTA.

Slujba de pomenire va avea loc duminică, 5 noiembrie, la biserica ortodoxă din Pecica, după liturghie.

Maria şi Monica Ponta

MICA PUBLICITATE
210.775

Publicitate eficientă în
ADEVĂRUL
cel mai citit ziar judeţean!

Program mare publicitate
Luni-Vineri: 8.00-19.00
Sâmbătă, duminică închis

Program mica publicitate
luni-vineri: 8,00-19,00
sâmbătă: închis
duminică: 9,00-12,00

VÂND COLȚARE,
CANAPELE, FOTOLII NOI, diverse culori și dimensiuni. 286069.

• **Vând dormitor** tip Lengyel, culoare închisă, în bună stare. Telefon 0357/806512.

• **Vând mobilă** ieftină, lichidez apartament. Informații 0357/424491, 228957.

• **Vând mobilă** și corpuri bucătărie, bibliotecă, dulap haine, cuier, masă calculator, birou, masă TV, pat și un birou pe colț puțin folosit. Telefon 0744.552.140.

• **Vând sufragerie** cu masă ovală, 6 scaune tapițate, 2 vitrine și dulap televizor, mobilă combinată: 1 dulap haine cu vitrină, recamier și masă cu 4 scaune, mobilă bucătărie. Telefon 287676.

Chirii (45)

Închiriez UTILAJE: BULDOEXCAVATOR, BULDOZER și CILINDRU VIBROCOMPACTOR 10 t. 0729.308.870.

ÎNCHIRIEZ MICROBUZ
marfă și persoane, cu șofer. Telefon 0722.621.601.

Televizoare (48)

• **Vând TV** color si video. Telefon 0257/283632.

Calculatoare și accesorii (51)

• **Vând urgent** AMD Barton 2600 Mhz+DDR 512 MB, HDD 80 GB, placă bază ASUS A7V8X VIA KT 400, video Gigabite Radeon 9550, 256 MB, CASE Miditower P4 ATX 450 W, CD-RW, monitor HP 17 inch, tastatură, mouse, jocuri, muzică, filme. Super preț!!! Telefon 0720.207.464.

Materiale de construcții (53)

ABIA ACUM
acasă aduc acceptabil BALAST, NISIP, autobasculante 2-9 mc, duc MOLOZUL, 0722.389.480, 0745.036.969.

ABIA ACUM
acasă aduc BALAST, NISIP, duc MOLOZ, 0741.667.073.

ABIA ACUM
aduc acasă BALAST, NISIP, duc MOLOZ 255672, 0742.497.976.

ABIA ACUM
aduc acasă BALAST, NISIP, duc MOLOZ. 0744.987.273, 253270.

ABIA ACUM
aduc BALAST, NISIP, PĂMÂNT, GAZON la domiciliu, pref. 3 mc, 0741.679.475.

ABIA ACUM
aduc BALAST, NISIP, ridic MOLOZ. Telefon 214415, 0745.003.019.

ABIA ACUM
aducem BALAST, NISIP, duc MOLOZ domiciliu. 255672, 0742.655.913.

• **Acum aduc** NISIP, BALAST, LEMNE FOC, prețuri mici. 214535, 0742.749.698.

ACUM AVEM
BOLȚARI TERMOIZOLANȚI, 11 modele, 5 dimensiuni. Telefon 0745.634.885.

AVEM BOLȚARI
TERMOIZOLANȚI, OMOLOGAȚI, DIFERITE MODELE, BALUȘTRII, PAVELE, BORDURI, EXECUTĂM MONTARE, ÎNCHIRIEM MAȘINĂ TASAT TEREN, telefon 0257/283.683, 0722.621.600, 0722.870.752. (C.P. 283/2006)

VÂND BALAST,
PIATRĂ cu auto de 16 t. Telefon 0740.178.117.

VÂND EN-
gros FIER BETON FASONAT/NEFASONAT, Micălaca, Vrancei 5. Telefon 219400, 0788.909.642.

VÂND LEMNE
FOC esență tare 650.000 mc domiciliu. 0744.987.273, 253270.

VÂND LEMNE
FOC tăiate esență tare, convenabil. Telefon 278338, 0721.592.572.

VÂND LEMNE
FOC tăiate, esență tare, domiciliu. Telefon 276488, Grădiște.

VÂND LEMNE
FOC, 700.000 lei/mc. Telefon 278583, 0746.601.292, Nicu.

VÂND NISIP,
BALAST, LEMNE FOC, domiciliul clientului. Telefon 214415, 0745.003.018.

VÂND NISIP,
BALAST, PIATRĂ, prețuri mici, 16 to, 0726.788.045, 0749.212.903.

VÂND NISIP,
BALAST, rabă 16 tone. Telefon 0740.707.458.

VÂND SÂRMĂ
pentru TERACOTE 35.000 lei/kg, SÂRMĂ pentru sudură cuprată de 3 mm, TABLĂ ZN 0,4 x 1000x2000 260.000 lei, TABLĂ ZINCATĂ CUTATĂ 290.000 lei/buc, TABLĂ DECAPATĂ 34.000 lei/kg, ȚEVI, PLATBENZI, CORNIERE, PLASĂ SUDATĂ de 4x2000x6000-600.000 lei/buc, de 5 și 6, TABLĂ ALUMINIU, PROFILE ALUMINIU 200.000 lei/kg, TABLĂ DE CUPRU, 272757, 0722.288.522.

Bijuterii (54)

• **Vând brățară** 24 gr, colier 32 gr, lanț 13 gr, 40 lei/gr. Telefon 0724.442.686.

Electrocasnice (56)

NOU! RATE fără: bancă, avans. ELECTROCASNICE ieftine, TELEVIZOARE, FRIGORIFICE, VITRINE, MAȘINI SPĂLAT.
MADONA - LIPOVA.
0744.796.542.

• **Vând frigider**, congelator, ladă frig, vitrină frig, mașină spălat automată, combină frig cu garanție. Telefon 210613.

• **Vând mașină** de spălat automată românească. Telefon 0742.251.729.

• **Vând: mașină** de spălat automată, congelator, combină frigorifică, ladă frigorifică, frigider, vitrină frigorifică. Calea Radnei 151. Telefon 369090, 0743.662.845.

Plante și animale, agroalimentare (57)

• **Cumpăr 10** gâște. Telefon 0257/263755, seara, după ora 18.

• **Cumpăr porci** 100-120 kg, 40 lei/kg. Telefon 0721.933.913.

PEPINIERA SARUSI
din DOROBANȚI vinde POMI FRUCTIFERI, ARBUȘTI FRUCTIFERI, ARBORI ORNAMENTALI și TRANDAFIRI diferite specii. Telefon 0744.635.011, 0744.301.119, 0257/535058.

• **Vând 15** purcei rasă carne, 4 luni, Aluniș, nr. 281. Telefon 0740.898.430.

• **Vând 2** iepe cu mânz și armăsar sau schimb cu vaci sau oi. Telefon 0741.122.486

• **Vând găini** tinere ouătoare, pui 2-4 kg. Telefon 219283.

• **Vând purcei** - 10 săptămâni, rasă de carne, la preț bun. Telefon 265877, 0743.071.200.

VÂND POMI
fructiferi diferite soiuri, ornamentali, magnolia și trandafiri. Familia Oloieriu, Cuvin, nr. 210. Telefon 461064 sau 0744.174.785.

• **Vând purcei** de 2 luni, 7 bucăți. Telefon 514635.

• **Vând purcei** rasă de carne vaccinați, deparazitați, castrați. Telefon 261430.

• **Vând purcei**. Telefon 287683 după ora 18.

• **Vând vacă** cu lapte. Telefon 373468.

• **Vând vacă** pentru sacrificare. Informații Cuvin nr. 338, fam. Poenaru.

Instrumente muzicale (60)

• **Vând pian** coadă scurt, Karl Dörr. Telefon 0740.242.771.

Vânzări diverse (103)

• **Adăpost pentru** animale (sălaș) cu 2 ha teren, disc, plug, remorcă în bună stare de funcționare, 0726.547.229.

• **Banzic cu** motor trifazic și electrocompresor, trifazic. Informații telefon 316498, Gurahonț.

• **Blană lungă** (nouă), căciulă și guler de vulpe argintie, cărucior cu rotile (invalizi). Telefon 0721.377.316.

• **Casă, mobilă** veche, mașină cusut veche Ringschiff, 1 congelator 7 sertare, 2 frigidere, incubator, pene gâscă, bazin motorină - 1000 l. Telefon 462482, 0745.541.306.

• **Cazan încălzire** centrală pe lemne, 35 KW cu boiler apă menajeră, adus din Austria, 850 Euro negociabil. Telefon 0742.903.147.

• **Instant, hotă**, dulap haine, țiglă, chiuvetă inox. 0722.631.212, 254463.

• **Sobă gătit**, plita din teracotă transportabilă (unicat), arzător automatizat Corizza. Telefon 0729.906.532.

• **Termotecă Wiesmann** turbo cu boiler 100 l, funcționare doar 3 ani, preț avantajos. Telefon 0745.918.165.

• **Țiglă din** demolare și teracotă în stare bună. 274633.

• **Urgent! Mobilă** bucătărie, dulap cu vitrină, dormitor vechi, recamier 2 persoane cu ladă, mașină de spălat automată. Telefon 0357/808980, 0746.420.442.

Vânzări electro (104)

ABSOLUT SUPER
OFERTĂ! Vindem CASE MARCAT FISCALE, CÂNTARE ELECTRONICE, str. Ineului 29. Telefon 0257/338300, 0745.669.550. Plata și în rate.

ACTUAL: VÂND
CASE MARCAT FISCALE, CÂNTARE ELECTRONICE, strada Stânjenel 6. Telefon 279702, 0788.737.342, 0722.707.432, 0745.395.107.

• **Aparat de** cafea Saeco. Telefon 0722.238.737, 0748.794.799.

Cumpărări diverse (108)

• **Colecționar german** cumpăr, mașini de cusut SINGER, NAUMANN, PFAFF, KAISER, etc. Ofer 35.000 - 70.000 euro. Telefon 0748.311.657.

• **De la** domiciliu fier vechi, caroserii, baterii, 0745.899.713, 0740.657.922.

• **Fier** - vechi și calorifere uzate. Telefon 0743.101.942, 0745.396.501, 258825.

• **Pene de** gâscă vechi și noi, preț foarte bun. Telefon 0741.689.068.

• **Pene de** gâscă, calorifere de fontă, baterii auto vechi, neferoase, 210480, 0742.299.805.

• **Pene vechi** și noi, preț convenabil. Telefon 0745.983.893.

• **Sobă de** încălzit. Telefon 233541.

Turism (111)

PENSIUNEA PATRIMARA-
PESCUIT SPORTIV LA ȘTIUCĂ, ofertă CRĂCIUN și REVELION www. pensiunea-patrimara.ro. Telefon 0722.457.097, 0722.457.098.

Pierderi (62)

• **Pierdut atestat** taximetrie, seria 2780713020040, pe numele Zacoi Gabriela, eliberat în data de 12.02.2005, de către A.R.R. Arad. Îl declar nul.

• **Pierdut carnet** șomaj eliberat de AJOFM pe numele Forro Balint. Îl declar nul.

PIERDUT CHIT.
seria AR VPP nr 8672404 de la SC Betea Impex No SRL Almaș, jud. Arad. O declar nulă.

• **Pierdut legitimație** consilier juridic pe numele Bajura Sonia, cu seria 02 D - 0014 eliberată de Colegiul Consilierilor Juridici Arad. O declar nulă.

• **Pierdut legitimație** de călătorie, eliberată de CTP Arad, pe numele Pintea Andreea Adriana. O declar nulă.

Citații (63)

JUDECĂTORIA INEU,
dosar nr. 3702/2006. Pârâtul NEȘIU IOAN cu domiciliul necunoscut este citat la această instanță pentru data de 16.11.2006 în proces cu BUNACIU PAVEL pentru uzucapiune. În caz de neprezentare se judecă în lipsă.

SE CITEAZĂ
pârâtul Orzac Grigore cu domiciliul necunoscut în proces cu reclamanta Orzac Ioana pentru divorț fără minori cu termen de judecată la 16 noiembrie 2006, ora 9, la Judecătoria Lipova.

SE CITEAZĂ
pârâtul Tanacs Ladislau cu ultimul domiciliu cunoscut în Arad, Micălaca, bl. 189, sc. B, ap. 16 în prezent cu domiciliu necunoscut în proces cu reclamanții Iuga Gheorghe și Iuga Parasca, dosar nr. 13201/2006 Judecătoria Arad, termen de judecată la 15.11.2006, sala 219, ora 8,30, pentru prestație tabulară.

Prestări servicii (72)

ACUM AUTOMATIC
SERVICE REPARĂ MAȘINI SPĂLAT RUFE. Telefon 259146, 0744.241.398, 0357/401569.

AEROBIC LA
Școala Generală Nr. 18 LUNI, MIERCURI, VINERI, Școala Generală Nr. 21 MARȚI, JOI ora 18. Informații 0723.501.242.

BLISS SIMBOL,
executăm LUCRĂRI INTERIOARE de toate tipurile, 0747.511.363, 0751.931.047.

DEPANAT COMPUTERE,
INSTALAȚII SOFTWARE, HARDWARE, DEVIRUSĂRI. Informații 0765.392.273.

EXECUTĂM ZIDĂRIE,
TENCUIELI, GRESIERI, ZUGRĂVELI, RIGIPS, IZOLAȚII, ACOPERIȘURI, FUNDAȚII etc. Telefon 454122, 0740.696.157.

FIRMĂ EXECUTĂM
LUCRĂRI DE CONSTRUCȚII. Telefon 517090, 0740.089.905.

REPARAȚII, VÂNZĂRI: ELECTROCASNICE, VITRINE, DULAPURI FRIGORIFICE. RATE FĂRĂ: bancă, avans.
MADONA-LIPOVA.
0744.796.542.

RESTAURANTUL ROBERTO
organizează: NUNȚI, BOTEZURI, ANIVERSĂRI, prețuri avantajoase. Telefon 0722.348.103.

S.C.
AURCOMP - SPARGEM în BETON ORICE TIP de STRĂPUNGERE sau DECUPAJ, DEMOLĂRI și CONSTRUCȚII. Telefon 289544, 0740.289.544.

SILDOR PROD
vânzări, montaj, reparații: VITRINE, CAMERE FRIGORIFICE și AER CONDIȚIONAT. Telefon service: 0257-349121, sediu: 0257-270622. (c.p.37/2006)

ȚINEM EVIDENȚĂ
CONTABILITATE PRIMARĂ. Informații 0765.392.273.

Oferte locuri de muncă (74)

„TUNING CAFE"
angajează două fete BARMAN-OSPĂTAR. Telefon 0722.899.099, 0788.899.099.

ANGAJĂM BĂRBAȚI
și FEMEI pentru PREGĂTIREA COZONACULUI SECUIESC. Informații 0721.250.438.

ANGAJĂM BUCĂTĂREASĂ
pentru RESTAURANT. Nu necesită calificare. Telefon 0745.263.184, 515500.

ANGAJĂM CASIERĂ
și VÂNZĂTOARE ALIMENTARĂ AUTOSERVIRE. Telefon 212211 sau 0722.361.654.

ANGAJĂM DIRECTOR
EXECUTIV, SECRETARĂ, DIRECTOR AGENȚIE PUBLICITATE/IMOBILIARE, AGENȚI/CONSULTANȚI VÂNZĂRI. CV-ul la office.vest@email.com, fax. 0357/410980.

ANGAJĂM FEMEIE
DE SERVICIU. Telefon 250048, 256155.

ANGAJĂM MUNCITORI
cu experiență în domeniul TÂMPLĂRIE PVC ALUMINIU. 0720.774.755, 0722.962.1213.

ANGAJĂM OSPĂTARI,
OSPĂTARE cu experiență. Telefon 0721.471.246.

ANGAJĂM ȘOFERI
TAXI. Informații telefon 0788.891.773.

ANGAJĂM ZIDARI
și OAMENI NECALIFICAȚI. Informații telefon 0723.692.169, 0749.220.269.

ANGAJĂM: BRUTARI,
PATISERI, vechime minim 2 ani în domeniu. Relații zilnic orele 10-12 telefon 0722.347.616.

ANGAJĂM: LUCRĂTOR COMERCIAL (permis auto cat. B), CONTABIL EVIDENȚĂ PRIMARĂ și TINERI AJUTORI COFETAR. Telefon 0745.169.173.

ANGAJEZ TÂMPLAR-
MAȘINIST, MAISTRU, pentru lemn masiv. Telefon 0744.577.785, 0257/272755.

CĂUTĂM PERSOANE
pentru MUNCĂ în CIPRU, ORICE DOMENIU. Telefon 0743.461.061.

CLUBUL SPORTIV
ȘCOLAR ARAD „GLORIA" ARAD angajează PORTAR. Concursul, miercuri, 8.11.2006. Telefon 251059.

COFETĂRIA CRIȘAN
angajează COFETARE, PATISIERE, FEMEIE SERVICIU. Telefon 254323, 0722.613.129, între orele 9-14.

FABRICĂ ÎNCĂLȚĂMINTE
angajează CROITORI și PERSOANE LA SUBȚIAT, cu experiență. Telefon 272240.

FABRICĂ ÎNCĂLȚĂMINTE
angajează PERSONAL pentru CAMBRAT MOCASINI, mașină semiautomată și CALZERĂ. Telefon 212928.

FIRMĂ ANGAJEAZĂ
MUNCITORI CALIFICAȚI/NECALIFICAȚI pentru MONTAT PAVAJ. Telefon 0745.350.612.

FIRMĂ CONSTRUCȚII
angajează ZUGRAVI, FAIANȚARI, RIGIPSARI. Telefon 0723.426.989, 0747.051.601.

FIRMĂ DE
Confecții angajează VÂNZĂTOARE pentru magazin Ziridava. Detalii telefon 0723.444.438, 0745.859.618, 0257/280284.

FIRMĂ ÎNCĂLȚĂMINTE
angajează MAȘINISTE. Telefon 213510, 0741.149.911.

MAGAZIN ALIMENTAR
angajează VÂNZĂTOARE, salar atractiv. Telefon 0723.375.000.

MR FAB
angajează LĂCĂTUȘI MONTAJ. Salar + bonuri. Telefon 0729.308.870.

S.C.
angajează BUCĂTAR sau BUCĂTĂREASĂ, condiții avantajoase. Telefon 0740.439.688.

S.C.
angajează ELECTRICIENI lucrări instalații electrice civile și industriale. Oferim condiții avantajoase + bonuri de masă, 0743.368.875.

S.C.
angajează MUNCITORI ASAMBLARE CABLAJE. Se oferă: salariu decent, bonuri de masă, decontare transport, al 13-lea salar. Activitate pe un singur schimb. Informații 0740.011.894.

S.C.
angajează ȘOFERI pentru intern și internațional. Informații telefon 254251.

S.C.
RUCSMINY SRL angajează CONFECȚIONERE. Telefon 0724.363.028.

VIA Canada
Cu noile condiții emigrați rapid si ușor
Québec
Clădirea PROIECT –etj 1
Blvd. Decebal 2-4
Tel: 214 678

S.C.
ATLASSIB SRL angajează: ȘOFERI MICROBUZ: permis conducere categoria B,C,D,E, vechime minim 3 ani ca șofer, domiciliul în Arad, telefon. Relații la telefon: 0269/224298, 0269/224101, 0269/224107 sau 0269/231012, int. 267, 388 între orele 08-16,00, sau la sediul Coloanei de transport auto din Arad, de pe str. Liviu Rebreanu nr. 195.

S.C.
LARA TEXCONF S.R.L. angajează pentru Sântana PERSONAL calificat pentru MAȘINI LINIARE și KETT. Telefon 374140, 255864.

SC ANGAJEAZĂ
CONFECȚIONERE (8 ore și 4 ore). Telefon 0727.704.201.

SC ANGAJEAZĂ
PERSOANE DINAMICE, pentru MUNCĂ TEREN. Telefon 0741.326.854, 214034.

SC ANGAJEAZĂ
VÂNZĂTOR(E) legume-fructe. Telefon 0742.497.466.

SC DREAM-TEAM SRL angajează CONFECȚIONERE pentru costume de baie. Informații telefon 275155.

SC VERBIȚĂ
SRL angajează FEMEIE DE SERVICIU. Informații 227056, 275650.

SOCIETATE COMERCIALĂ
(PRODUCȚIE) angajează MUNCITORI în vederea calificării la locul de muncă. Informații și înscrieri pentru interviu la telefon 216966.

SOCIETATE COMERCIALĂ
angajează AGENT VÂNZĂRI pentru ruta de județ. Salariu atractiv. Fax 0257/214554.

SOCIETATE COMERCIALĂ
angajează MUNCITORI NECALIFICAȚI pentru REMEDIERE AMBALAJ. Informații la telefon 0741.105.488.

SOCIETATE COMERCIALĂ
angajează VÂNZĂTOARE, AJUTORI BUCĂTAR, Bălcescu 2. Telefon 212989.

SOCIETATEA CIVILĂ
de AVOCAȚI DOBOȘ-VÎRCIU și ASOCIAȚII angajează secretară. Telefon 0722.705.467.

SOCIETATEA COMERCIALĂ
PRODCOM angajează VÂNZĂTOARE ALIMENTARA. Informații telefon 0743.317.880, 0741.123.799.

TOP SECURITY,
Arad Piața Sârbească 1, telefon 281410, 280228 angajează PERSONAL PAZĂ.

WES ANGAJEAZĂ
INGINER AUTO, MECANIC AUTO, ELECTRICIAN AUTOMATIZĂRI. Telefon 0723.366.026.

WEST PROTGUARD
angajează urgent AGENȚI PAZĂ (BĂRBAȚI și FEMEI), salarizare atractivă + tichete de masă. Telefon 287792 - sediul (lângă Poliție).

ADEVĂRUL
Înainte de știre este
ADEVĂRUL
Cotidianul cu cel mai mare tiraj din România!
La toate chioșcurile de ziare.
Abonamente la telefon
281 797

PE SCURT

● **Au găsit gena.** O echipă de cercetători elveţieni şi francezi a reuşit să identifice gena responsabilă de senzaţia de foame care apare înainte de mese, fapt care deschide un nou drum în lupta cu probleme precum obezitatea sau alcoolismul.

● **Trece pe revizie.** NASA a dat undă verde pentru misiunea de revizie a telescopului spaţial Hubble, care ar trebui să asigure funcţionarea acestuia până cel puţin în 2013.

Trei pui de ghepard s-au născut în urmă cu o lună la grădina zoologică din Hanovra, Germania. (Foto: EPA)

Îşi vinde ovulele

Londra (MF) - O femeie din Marea Britanie îşi vinde ovulele pe internet pentru a plăti datoriile de 15.000 de lire sterline pe care le are pe cardul de credit, deşi în această ţară este ilegal ca acest lucru să fie recompensat financiar. Alexandra Saunders (26 ani) şi-a postat anunţul pe un site american. Femeia are deja trei slujbe cu ajutorul cărora încearcă să-şi plătească datoriile şi s-a gândit că aceasta ar fi o metodă mai simplă de a obţine bani. Saunders este coordonator software în timpul zilei şi lucrează cinci nopţi pe săptămână în două baruri diferite, câştigând anual 20.000 de lire sterline. În Statele Unite cuplurile care doresc copii pot plăti până la 20.000 de lire sterline pentru ovulele unei tinere femei.

Furios pe Vanity Fair

Los Angeles (MF) - Actorul Brad Pitt este furios după ce prestigioasa revistă Vanity Fair a publicat o fotografie de-a lui în lenjerie intimă, în ediţia care va apărea în decembrie, fără ca starul să-şi fi dat acordul, informează purtătorul de cuvânt al acestuia. Fotografia, care îl arată pe Pitt îmbrăcat într-o pereche de boxeri albi, a fost realizată de un fotograf de artă, Robert Wilson. Purtătorii de cuvânt ai revistei au declarat că Wilson îi trimisese o scrisoare lui Pitt, prin intermediul impresarilor lui, pentru a-l informa despre publicarea acestei fotografii.

Procesul, pe 4 noiembrie

Sofia (MF) - Tribunalul din Tripoli a amânat procesul celor cinci infirmiere bulgare şi al unui medic palestinian până la 4 noiembrie, aprobând cererea acuzării în acest sens, pentru a pregăti răspunsul la pledoariile depuse de apărare marţi, timp de peste şase ore. Avocatul libian al apărării, Osman Bizanti, a calificat drept false toate documentele care arată că infirmierele bulgare au infestat intenţionat cu virusul HIV circa 400 de copii libieni. El a afirmat că analizele care dovedesc că sângele din cele cinci recipiente găsite în casa unuia dintre acuzaţi era infestat cu HIV sunt contrafăcute. În timpul pledoariei finale, avocatul a arătat că arestarea asistentelor a fost ilegală şi a prezentat fotografii care demonstrează că acuzaţii au fost torturaţi.

Un horror cu leşinuri

Londra (MF) - Horror-ul „Puzzle mortal 3", lansat la sfârşitul săptămânii trecute şi devenit lider de box office în America de Nord, a provocat leşinuri şi crize de panică printre spectatorii din sălile de cinema din Marea Britanie. Personalul unei săli de cinema din Stevenage, Marea Britanie, a fost nevoit să cheme ambulanţa de trei ori din cauza unor persoane care au leşinat în timpul horror-ului. La un alt cinematograf din Peterborough, un bărbat a leşinat „din cauza conţinutului filmului".

„Dacă ştii că eşti slab de înger nu te duce", a avertizat un purtător de cuvânt al East of England Ambulance Service. „Unele scene sunt oribile", a declarat un spectator. Toate incidentele au avut loc vineri, în ziua lansării filmului.

Papa Benedict al XVI-lea şi-a dat binecuvântarea la slujba celebrată în bazilica Sf. Petru de la Vatican, ieri, de Ziua Tuturor Sfinţilor. (Foto: EPA)

Revine pe scenă

Londra (MF) - Cântăreaţa australiană Kylie Minogue se întoarce pe scenă pe 11 noiembrie, la Sydney, reluând turneul pe care a fost nevoită să-l abandoneze anul trecut după ce a fost diagnosticată cu cancer mamar. Ştirea a fost dată publicităţii de casa de înregistrări a cântăreţei. Kylie (38 ani) a anunţat în mai 2005 că are cancer şi la două zile după anunţ a suferit o operaţie la sân. Ea a anulat concertele pe care trebuia să le susţină în cadrul turneului „Showgirl". Un purtător de cuvânt al casei de discuri EMI a declarat că turneul, rebotezat „Showgirl Homecoming Tour" o va aduce pe Minogue şi în Europa, cântăreaţa urmând să susţină şase concerte la stadionul Wimbledon începând cu luna ianuarie.

Lucia, are 18 ani şi este elevă. S-a născut în zodia Gemeni, este pasionată de muzică şi de dans.

www.aradon.ro (Foto: Ştefan Matyas)

„Complot împotriva papei"

■ Aşa se intitulează un roman scris de un autor turc, care provoacă nelinişte la Vatican.

Istanbul (MF) - Un roman despre asasinarea papei Benedict al XVI-lea, scris de un autor turc, provoacă nelinişte la Vatican şi sentimente de jenă în Turcia, la mai puţin de o lună până la vizita suveranului pontif în această ţară care a semnalat deja că nu îl va primi cu căldură.

În romanul lui Yücel Kaya, „Complot împotriva papei", şeful bisericii catolice vine la Istanbul pentru a propune celui mai înalt demnitar al lumii ortodoxe, patriarhul Constantinopolelui, să pună capăt secolelor de schismă şi să-şi unească forţele pentru a creştina Orientul apropiat. Benedict al XVI-lea cade, totuşi, victimă în Turcia unui atentat cu bombă, comis, după toate aparenţele, de islamişti turci ghidaţi de la Teheran, dar de fapt pus la cale de organizaţia catolică ultraconservatoare Opus Dei, loja masonică P2 şi serviciile secrete americane. Reprezentantul Vaticanului la Istanbul, George Marovitch, i-a făcut o vizită autorului, deranjat de subtitlul romanului „Cine îl va ucide pe papă la Istanbul?" asociat cu imaginea unui asasin bărbos care îl ţinteşte pe acesta pe fondul unei cruci în flăcări. „Am făcut multă muncă de cercetare. Dacă puneţi cap la cap toate piesele acestui puzzle, veţi vedea că există toate condiţiile pentru o eventuală tentativă de asasinat", a motivat autorul.

Inundaţiile fac victime în Turcia

■ Inundaţiile grave din sud-estul Turciei au provocat decesul a 21 de persoane.

Inundaţii în cartierul Bismil din Diyarbakir (Foto: EPA)

Diyarbakir (MF) - Inundaţiile provocate de ploile torenţiale au provocat moartea a 21 de persoane în sud-estul Turciei, majoritatea fiind surprinse de apele revărsate în timp ce se aflau în autovehicule, au afirmat ieri, oficiali turci.

Un număr de 14 peroane au murit la Cinar, pe drumul către cel mai mare oraş din regiune, Diyarbakir, după ce microbuzul cu care se deplasau spre o nuntă în provincia Mardin, a fost luat de ape. Alte trei persoane au fost ucise de inundaţiile care s-au produs în cartierul Bismil din Diyarbakir, după mai multe ore de ploi torenţiale. Şase persoane sunt date dispărute. Circa 300 de persoane care rămăseseră izolate în casele lor au fost salvate în urma unor operaţiuni desfăşurate la Cinar şi Bismil, cu ajutorul elicopterelor şi bărcilor. În provincia Sirnak, aflată în sud-estul ţării, la graniţa cu Irakul, au murit patru persoane, inclusiv doi copii.

Alertă şi în Germania

Serviciile meteorologice din Germania au lansat, ieri, o alertă avertizând asupra riscurilor de producere a unor inundaţii în nordul ţării.

La Hamburg, Elba urma să crească simţitor, fiind preconizate inundaţii în mai multe cartiere şi în piaţa de peşte. Cea mai mare creştere a nivelului Elbei la Hamburg datează din 3 ianuarie 1976 când fluviul a atins 6,45 de metri adâncime.

Autorităţile locale au închis parţial, ieri dimineaţă, circulaţia în port, fără a exclude sporirea restricţiilor.

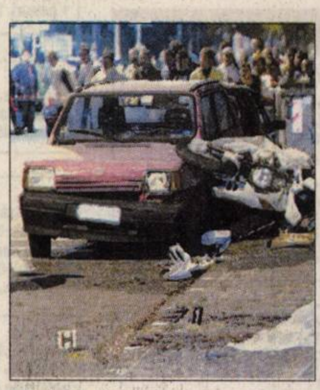

Marţi, trei crime (Foto:EPA)

Ordine cu armata, la Napoli

Roma (MF) - Premierul italian, Romano Prodi, nu a exclus posibilitatea trimiterii armatei la Napoli, pentru a pune capăt valului de criminalitate care a cuprins în ultimele zile acest oraş. Numărul de persoane ucise în oraş, aparent ca urmare a unor atacuri ale mafiei locale, Camorra, a crescut foarte mult în ultimele zile. „O analiză este în curs", pentru a examina „avantajele pe termen lung" ale trimiterii armatei la Napoli, a declarat Romano Prodi. Ministerul de Interne a confirmat trimiterea în regiune, începând cu 9 noiembrie, a unor efective suplimentare formate din 1.000 de agenţi de poliţie.

Trei noi crime au fost comise marţi, după ce patru omoruri violente fuseseră înregistrate începând de vineri seară.

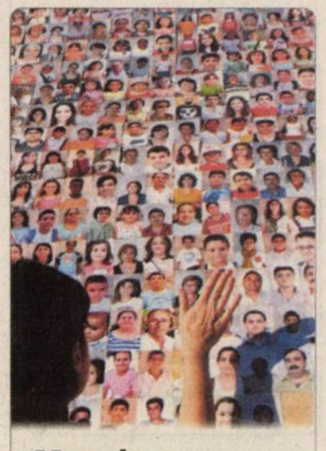

Mozaic. O fetiţă încearcă să intre în Cartea Recordurilor realizând un mozaic din 60.828 de fotografii, formând cu ele imaginea celebrei statui spaniole, „Lady of Elche". (Foto: EPA)

ADEVĂRUL

Cotidian independent Arad

24 pagini + Supliment TV *VINERI, 3 NOIEMBRIE 2006* *80 bani (8.000 lei)*

Anul XVIII, nr. 4972

E-mail: adevaruldearad@informmedia.ro; publicitate.adevarul@informmedia.ro; micapub.adevarul@informmedia.ro

Azi: 115 oferte de locuri de muncă Pag. 23

59 de zile până la aderare

Azi, supliment Programe TV

Hepatita loveşte la Felnac

La 14 copii din Felnac le-a fost confirmat diagnosticul de hepatită acută virală de tip A.

Diana Duţu
diana.dutu@informmedia.ro

Felnac - 14 copii din Felnac sunt internaţi la Secţia boli infecţioase copii a Spitalului Judeţean, având confirmat diagnosticul de hepatită acută virală tip A. Sunt copii care învaţă în clasele a cincea şi a şasea la şcoala din comună. „Depistarea acestor cazuri s-a făcut cu ocazia evaluării efectuate de medicii de familie din localitate, în scopul vaccinării împotriva hepatitei. Evaluarea s-a făcut cu ajutorul testului IgM. Acesta confirmă sau nu existenţa anticorpilor în organism. În cazul copiilor la care rezultatul testului a ieşit pozitiv, medicii au recomandat efectuarea unor analize suplimentare. În cazul unui rezultat negativ s-a făcut vaccinarea. Testele efectuate copiilor de gimnaziu au indicat probleme doar la nivelul claselor V-VI, la copiii mai mari nefiind depistat încă niciun caz. Urmează ca luni, odată ce elevii claselor I-IV vin din vacanţă, să fie supuşi şi ei evaluării" - precizează Monia Giura, director al Şcolii Generale Felnac. La recomandarea Sanepid-ului, instituţia de învăţământ a fost igienizată cu cloramidă. De asemenea, cadrele didactice care predau aici au fost îndrumate să-şi facă analize pentru a vedea dacă nu au contactat şi ele virusul hepatic.

(Continuare în pagina 5)

Ar-Medica. Târgul de medicină, aparatură medicală, de laborator, stomatologie, farmacie, ortopedie, optică, proteţică, se desfăşoară la Expo până sâmbătă. / **p. 9** (Foto: Şt. M.)

COMENTARIUL ZILEI

Adulmecarea ciobănescului

Simion Todoca
simion.todoca@informmedia.ro

După ani de tatonări şi încercări nereuşite, se pare că partidele de extremă dreaptă din Europa au şansa să constituie un grup distinct în Parlamentul European, noile aderate, România şi Bulgaria fiind chemate să aducă „sânge proaspăt". Data avansată pentru constituirea grupului este de 14 noiembrie, criza de timp determinând accelerarea negocierilor cu Ataka, din Bulgaria, PRM şi PNG. Dacă PRM, prin vocea deputatului Daniela Buruiană, se arată dispus să participe la noua construcţie, Gigi Becali evită să se pronunţe, adulmecând, precum un veritabil ciobănesc, momeala care i-a fost aruncată. Declarând deschis că PNG nu doreşte să colaboreze cu partidele extremiste, Becali lasă deschisă o portiţă de pătrundere la guvernare, în cadrul unei alianţe sau coaliţii, de orice factură ar fi aceasta. După ce a fost umflat cu pompa, pentru a servi pe post de sperietoare în luptele fratricide PNL - PD, PNG-ul a devenit periculos prin posibilitatea accederii la guvernare.

(Continuare în pagina 6)

Preţurile caselor se temperează

După 10 ani de scumpiri, în care preţul la unele locuinţe s-a dublat chiar, rata de creştere a preţurilor la case a scăzut în acest an pe cele mai multe pieţe europene.

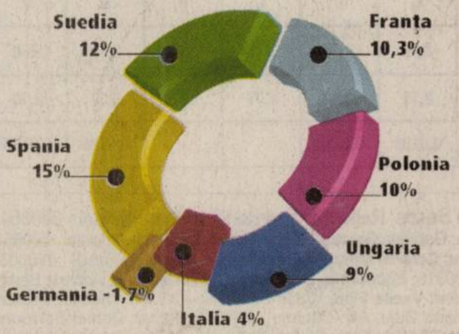

Grafica: Adevărul; sursa: Savills

Fierbere în PNL

După modelul organizaţiei judeţene a PNL Arad, şi în cea municipală au început să apară situaţii tensionate. Adeziunile foştilor PUNR-işti care au venit în PNL au devenit motiv de scandal. / **p. 6**

Ninge, ninge! A venit iarna. În afara temperaturilor sub 0 grade, arădenii au simţit ieri şi primii fulgi de... nea. (Foto: Margareta Szegö)

Chevrolet-ul roşu ca focul a încălzit ieri sebişenii

Campania „Adevărul te răsplăteşte cu un Aveo" a ajuns ieri la târgul săptămânal din Sebiş. Deşi a fost un frig de aproape crăpau pietrele, oamenii au avut ocazia să vadă şi să atingă frumosul Chevrolet Aveo roşu, pe care-l vor putea câştiga dacă vor alege să participe, de sărbători, la concursul nostru de tip puzzle. Amănunte, în **pagina 12.**

Sebişenii au admirat premiul „Adevărului" (Foto: R.D.)

MEDITAŢIA ZILEI

• „Viaţa e prea scurtă ca să înveţi germana." (Richard Porson)

Calendar

Vineri, 3 noiembrie

Astăzi, Soarele răsare la ora 06 şi 55 de minute şi apune la ora 17 şi 02 minute. Au trecut 306 zile din acest an. Au mai rămas 59 de zile până în 2007. Praznicul zilei: Biserica ortodoxă: Sf. M. Achepsina ep., Iosif preotul şi Aitala diaconul; Biserica greco-catolică: Sf. M. Acepsima, Aitala şi Iosif; Biserica catolică: Sf. Martin de Pores

A sosit barza!

Borgherini Eric, Ranca Miriam, Covaci Solomon

Au plecat dintre noi!

Urban Iudita (1943), Branc Florian (1945), Zilayi Suzana (1931), Petrică Ioan (1926)

Pieţe/târguri

Astăzi este zi de piaţă la Ineu, Lipova, Covăsânţ, Mişca, Moneasa, Şepreuş, Şimand, Vladimirescu, Şeitin. Tot astăzi se organizează târguri săptămânale la Ineu, Şepreuş, Şimand.

Întreruperi de curent

Vineri, 3 noiembrie: h 8-14: Dieci, parţial

Cursuri

Casa de Cultură a Municipiului Arad, cu sediul în strada Gheorghe Lazăr, anunţă înscrieri la următoarele cursuri: iniţiere calculatoare (Windows, MS Office, utilizare Internet); limba germană, limba italiană, limba engleză, cosmetică, dans, coafură. Înscrierile se fac zilnic la sediul instituţiei, între orele 9-15. Relaţii suplimentare la telefon 211918.

TELEFOANE UTILE

INFORMAŢII TELEFONICE: 056-931; **ROBOT**: 958
APEL UNIC DE URGENŢĂ (SALVARE, POLIŢIE; Pompieri): 112
PRIMĂRIA MUNICIPIULUI ARAD: Program de relaţii cu publicul (camera 5) luni-vineri între orele 8-20. Tel. 284.744; tel. centrală 281.850
SPITALUL CLINIC JUDEŢEAN: 220.000; 220.001; 220.002; 220.003
ADMINISTRAŢIA FINANŢELOR PUBLICE ARAD: Asistenţă contribuabili - telefon 280.633, 280.733, int. 198 (persoane fizice) şi 129 (persoane juridice) int. 166 (relaţii publice) între orele 8,00-16,00. Informaţii suplimentare la www.finantearad.ro
S. C. EON GAZ ROMÂNIA - Sucursala Arad - Dispecerat şi intervenţie telefon 218.928; 256.928; 0357/403.388
DERANJAMENTE CURENT ELECTRIC: 235.991
VERIFICARE METROLOGICĂ ŞI REPARAŢII CONTOARE APĂ: 255.274; 0723-343.976
INFORMAŢII CFR: 231.777
PROTECŢIA CONSUMATORULUI: B-dul Revoluţiei, nr. 50. Telefon: 257.049
DIRECŢIA DE SĂNĂTATE PUBLICĂ - serviciul de permanenţă: 254.438
GARDA FINANCIARĂ: B-dul Revoluţiei nr. 79, telefon: 280.971
INSPECTORATUL TERITORIAL DE MUNCĂ ARAD: Str. Episcopiei nr. 11-13, tel.: 211.762, 211.862, 257.251
AGENŢIA JUDEŢEANĂ PENTRU OCUPAREA FORŢEI DE MUNCĂ: Str. Călugăreni nr. 1A, tel.: 281.998, 214.551,
DIRECŢIA PUBLICĂ DE PAZĂ: tel.: 280.557

„Adevărul" vă ascultă

■ La telefonul 280.944, între orele 9,00-12,00, redactorul nostru vă stă la dispoziţie.

Arad (C.P.) - Dan Micloş, din Arad: „Mă interesează să aflu adresa unei asociaţii de evrei din municipiul Arad." Adresa de contact a Comunităţii Evreilor din Arad este: str. Tribunul Dobra, Nr. 10, Telefon: 0257.281.346.

● T.M., din Micălaca: „Doresc să aflu ce acte am nevoie să depun pentru a-mi instala Internetul." Contactată telefonic, Eleonora Toderaş, operator calculator din cadrul RDS Arad ne-a informat că: „Dacă are televiziune prin cablu atunci trebuie să se prezinte la noi, cu o copie de pe buletin, contractul şi ultima chitanţă care a primit-o în urma ultimei plăţi a cablului TV.

Ar fi mai bine ca doamna să se prezinte la unul dintre centrele noastre, pentru ca să vedem dacă în zona în care locuieşte putem ca să efectuăm această operaţiune."

● Angela Berger, de pe strada Poetului: „Am pierdut o cameră video Canon în zona Pieţei Agroalimentare din Vlaicu, pe lângă Centrala Electrică, bl. Z4. Găsitorul este rugat să apeleze la numărul de telefon 0257/242513 sau 0721410964. Ofer recompensă."

SĂNĂTATE

FARMACII: Farmacia REMEDIUM Arad, B-dul Revoluţiei nr. 52-54. Program luni-vineri: 7,30-20,00; sâmbătă 8,00-14,00. Telefon: 233.195. • Farmacia „OMNIA-FARM", Calea Aurel Vlaicu, Bl. Z28, cu program zilnic între orele 8,00-22,00. Telefon: 271.724.

SPITALUL CLINIC JUDEŢEAN are un nou număr de telefon: 220.000; 220.001; 220.002; 220.003.

URGENŢE STOMATOLOGICE: Cabinetul de pe str. Crişan (în spate la Gionelli) are program non-stop. Telefon: 253.794.

POLICLINICA DR. TURCIN: zilnic, orele 8-20. Telefon: 285.510, 250.332. Cabinete: cardiologie, interne, chirurgie, chirurgie plastică, boli infecţioase, ginecologie, ORL, oftalmologie, neuropsihiatrie, ecografie, medicina muncii, fizioterapie, fişe auto/port armă.

Meteo. Vremea va fi în general instabilă. Cerul va fi variabil. Vântul va sufla moderat. **Temp. min.: - 4 - 6 C. Temp. max.: 1-3° C.**

HOROSCOP

Berbec (21.03-20.04). Aveţi bătăi de cap în legătură cu planul financiar.

Taur (21.04.-20.05). Este posibil să vă tenteze nişte proiecte mai puţin legale sau corecte, ori foarte riscante.

Gemeni (21.05-20.06). Este o zi în care aveţi parte de provocări periculoase.

Rac (21.06.-22.07). Aveţi ocazia să vă împăcaţi cu un amic vechi sau cu o persoană care vă dădea ceva bătăi de cap.

Leu (23.07-22.08). Sunteţi din nou pus la încercare în plan sentimental.

Fecioară (23.08-22.09). Este o zi în care demersurile legale, proiectele noi, contractele pe care le semnaţi conduc spre succes.

Balanţă (23.09-22.10). Ziua nu începe tocmai bine dacă veţi avea curajul să vă lăsaţi conduşi de alţii.

Scorpion (23.10-21.11). Nişte probleme mai vechi continuă să vă dea bătăi de cap. Veţi pune multe la suflet, iar dezamăgirea va fi pe măsură.

Săgetător (22.11-21.12). Trăiţi pe picior mare în această zi în care domneşte veselia, energia, entuziasmul, creativitatea.

Capricorn (22.12-19.01). Puteţi încasa sume de bani care vin tocmai la momentul potrivit.

Vărsător (20.01-20.02). Vă simţiţi înconjurat sau atacat din mai multe părţi deodată. Aveţi capacitatea de a vă stăpâni pornirile agresive.

Peşti (21.02-20.03). Nu începeţi ziua tocmai bine. Apar din senin multe griji, probleme de conştiinţă.

COMENZI TAXI

● ALFA PLUS	949; 349.349
● TAXI ALFA	945; 22.88.88; 25.25.26; 0723-200.301; 0745-50.60.70
● TAXI ARAD	940; 0722-755.440; 0740-252.101
● STAR	212.222; 0722-361.011; 0745-645.645
● FAVORIT	280.000; 281.111; 0740-083.333; 0724-409.992
● EUROPA	275.555; 0723-677.555; 0744-828.163
● TAXI AZUR	280.705; 280.100; 0722-149.288; 0740-975.568
● MIRCO MILI	230.530; 230.730; 0740-152.828; 0723-062.366
● TAXI VERBIŢĂ	0726-336.969; 0741-200.300; 944

Astăzi, citirea apometrelor

Astăzi se citesc apomentrele pe: Calea Timişoarei, Gladiolelor, M. Tabacovici, I. P. Pincio, I. Basarab, Miraj, C. D. Loga, M. Cunţan, Gutuilor, Titan, Petalelor, Diaconul Coresi, G. Augustin, C. Pavelescu, N. Horga, Bobâlna, Macului, A. Lacu, N. Dărăban, I. G. Mureşan, S. M. Rene, Prislop, Lucernei, Măceşului, Furnicii, Posada, Movilei, Piersicilor, Nalbei, Ficusului, Tribunul Mariş, Trifoiului, Muşcatei, Sunătoarei, Constituţiei, Câmpia Turzii, Coloniştilor, Luminii, S. Borlea, Spicului, Dogarilor, Ogorului, Armoniei, Petuniei, Molidului, Merişor, Viilor, Bagdazar, Colţişor, Pinului, Ştefan cel Mare, Stan Dragu, Semenicului, Ostaşului, Sulina, Orşovei, Muncii, Păcii, Bicaz, Caransebeş, N. Gogol, Pandurilor, Măgheran, Zimbrului, A. M. Guttenbrunn, Crângului, Arinului, Lugojului, Cibinului, Popa Şapcă, Castanilor, Ana Ipătescu, Livezilor, Agricultorilor, Munteniei, Timişului, Arieşului, Olteniei, Albinelor

În cinematografele arădene

Dacia (tel. 280.224): Avionul cu şerpi (SUA); orele: 11; 13,30; 16; 18,30; 21

Arta (tel. 280.526): A fost, sau n-a fost? (România); orele: 15; 17,30; 20

Cur$ul valutar

Valori înregistrate ieri, 02.11.2006

Denumirea Valutei	BNR	BCR		BRD		San Paolo IMI BANK		Banca Românească		Banca Romexterra		Alpha Bank		Casa Schimb LUXOR (Astăzi)	
		C	V	C	V	C	V	C	V	C	V	C	V	C	V
Euro	3,51	3,49	3,56	3,46	3,56	3,46	3,55	3,48	3,54	3,48	3,55	3,48	3,55	3,49	3,50
Dolar SUA	2,75	2,72	2,80	2,70	2,80	2,70	2,78	2,73	2,78	2,71	2,80	2,77	2,79	2,75	2,78
Forint	0,0135	0,0131	0,0141	0,0128	0,0140	0,0125	0,0140	-	-	0,0132	0,0138	-	-	0,0130	0,0135

ADEVĂRUL
Cotidian independent Arad
B-dul Revoluţiei nr. 81, Arad

Publicaţie auditată de BRAT
Tiraj mediu zilnic vândut: 27 845

Director editor: Mircea Ţîşcă Secretariat - 281802, fax - 280655
Şef departament difuzare: **Sorina Ambruş** - 281797
Şef departament marketing: **Eugenia Pantea** - 281797
Marea publicitate - 280904, 280943,
Mica publicitate - 210775
Tiparul executat la: SC Inform Media SRL, Calea Torontalului, DN 6, km 5,7, Timişoara

Redactor şef: Alexandru Seres, Redactor coordonator: Doru Sinaci - 280854, **Secretar general de redacţie: Gabriela Groza** - 280854 **Sec. red.:** Monica Ardelean - 280854 **Departamente:** ***Eveniment:*** **Cosmin Mihuţa,** Lucian Şerban, Margareta Szegő - 280003; ***Politic:*** **Simion Todoca** - 280318; ***Economic:*** **Doru Sava,** Gerlinde Knap, Adriana Barbu - 281738; ***Cultură, Învăţământ:*** **Vasile Filip,** Vasile Sărăndan - 280318; ***Social:*** **Tristan Mihuţa,** Romulus Dubăţ, Diana Duţu, Alin Olteanu - 281855; ***Sport:*** **Daniel Scridon,** Adrian Hărţău, Leonard Sfâra - 281701; ***Foto:*** **Ştefan Matyaş,** - 281701; ***Tehnoredactare:*** Ghizela Şerban, Ramona Vidulescu

PE SCURT

● **Lucrări.** În urma planului de lucrări pentru luna octombrie, S.C. Recons S.A. Arad, a executat o serie de lucrări dintre care amintim: prestații către Compania de Transport Public, prestații la blocul de locuințe de pe strada Frunzei și Bulevardul Mărăcine; prestații fond locativ pe A. Gavra, Grigore Alexandrescu și la școala Generală 12 Micălaca precum și o serie de lucrări executate de dispecerat la blocurile abonate și prestații la asociațiile de proprietari.

Piață nouă în Grădiște

Arad (I.C.) - În cartierul Grădiște, nu există o piață agroalimentară amenajată, locuitorii fiind nevoiți să parcurgă distanțe mari pentru a se aproviziona. De aceea s-a aprobat, la inițiativa primarului Gheorghe Falcă, Planul Urbanistic de Detaliu privind amenajarea pieței agroalimentare Grădiște. Terenul pe care se dorește amenajarea pieței are o suprafață de 1.160 metri pătrați. Lucrările de construcție propuse pentru realizare sunt următoarele: dezafectarea gheretelor existente, realizarea unui corp administrativ și a copertinei, refacerea traseelor unora dintre rețelele edilitare, refacerea platformei și realizarea amenajărilor exterioare (spații verzi, instalații exterioare de iluminat, supraveghere, semnalizarea corespunzătoare a acceselor).

Controale

Arad (L.Ș.) - Agenții de poliție rutieră au controlat un număr de 1.200 autovehicule, au aplicat 241 sancțiuni contravenționale pentru încălcarea regulilor de circulație, în valoare de 8.167 RON, din care 65 pentru depășirea vitezei legale, au reținut trei permise auto și două certificate de înmatriculare.

Situație

Arad (L.Ș.) - În ceea ce privește energia electrică, Primăria Municipiului Arad a contractat, în luna septembrie, 17.296 MWh și a furnizat populației 25.853 MWh. Energia termică (apa fierbinte) livrată către populație a fost de 8.186 Gcal. Cât privește situația financiară, a fost încasată pentru energia electrică suma de 1.017.754 RON, iar pentru energia termică 7.453.360 RON. Cuantumul aferent subvențiilor neîncasate pentru energia termică livrată către populație a fost de 11.444.777 lei noi.

În lucru

Regia Autonomă de Drumuri Municipale Arad a executat o serie de lucrări în luna octombrie 2006 dintre care amintim: reabilitarea rețelei stradale în cartierul Alfa; amenajarea terenurilor de sport la Liceul M. Nicoară, Liceul V. Goldiș, Școala Generală nr. 9, Școala Generală nr. 2, Școala Generală nr. 12, Școala Generală nr. 1, precum și reabilitarea drumului județean 709. Se află în curs de execuție lucrările de refacere a carosabilului străzii Posada și a străzilor adiacente, respectiv execuția terasamentelor și a împrocurării. Lucrările preconizate pentru luna în curs cuprind și utilitățile din Zona Industrială Zădăreni și reabilitarea carosabilului străzii Posada.

Zărzărică stă la „Morcoveață"

Arad (R.B.) - Un băiat în vârstă de aproximativ șase ani, a fost găsit într-un tramvai din municipiu. Copilul afirmă că se numește Zărzărică, că este din Lugoj, unde mai are patru frați și locuiesc într-un vagon de tren. Băiatul are înălțimea de 1,17 metri, greutatea 18 kilograme, păr șaten, tuns scurt, ochi negri, cu deficiențe de vedere. La momentul în care a fost găsit, Zărzărică purta un tricou de culoare portocalie, pantaloni scurți de culoare gri și era desculț. Acum a fost internat la Centrul de zi și de noapte pentru copiii străzii „Morcoveață", din Arad. Persoanele care pot să dea relații cu privire la familia băiatului, sunt rugate să anunțe Poliția la numărul de urgență 112, sau la telefon: (0257)207.100.

Bani mulți la trotuare

Consilierul Coloman Edeleni contestă sumele alocate pentru reabilitarea trotuarelor.

COSMIN MIHUȚA
cosmin.mihuta@informmedia.ro

Arad - Consilierul Coloman Edeleni a contestat, în ultima ședință CLM, suma uriașă care se acordă pentru reabilitarea trotuarelor din municipiu. Executivul a pregătit un proiect de hotărâre, cu privire la aprobarea „Studiului de fezabilitate" al obiectivului de investiție „Reabilitarea rețelei de trotuare din Municipiul Arad". În acest studiu, se vorbește de reabilitarea trotuarelor de pe 511 străzi, pe o suprafață totală de 571.623 metri pătrați. Valoarea totală a investiției este de 92.912.528 RON, echivalentul a 26.295.502 Euro, sursa de finanțare propusă fiind bugetul local, după cum se arată în raportul serviciului de specialitate al Primăriei.

Bani mulți

Consilierul PSD Alexandra Braica a solicitat Executivului introducerea în proiect a altor trei străzi, Câmpia Turzii, Ștefan Luchian și Piața Domokos, străzi care au fost uitate de cei din Primărie. Propunerea reprezentantului PSD a fost acceptată, cu mențiunea că străzile respective vor fi cuprinse în acest program dacă nu apar în alte studii sau proiecte ale Primăriei.

O altă intervenție pe acest subiect a avut și Coloman Edeleni, care a contestat sumele mari alocate trotuarelor. „Cine a făcut acest studiu și cum s-a ajuns la această sumă? Am făcut un calcul și a rezultat 46 de euro pe metrul pătrat. Or, un metru pătrat de pavele e 200 de mii, manopera tot 200 de mii și bordurile încă 200 de mii. Cine a făcut calcul ăsta de dublăm prețul?", a întrebat Edeleni.

Consilierului i s-a explicat de către reprezentanții primăriei că o parte din sumă reprezintă proiectarea. „Asta era ideea! M-am gândit că e vorba de proiectare. Cred că dumneavoastră ați făcut calculul domnule primar", a spus, ironic, Edeleni.

Doar studiu

Așa cum ne-a obișnuit deja, primarul Gheorghe Falcă a ținut să-i liniștească pe consilieri susținând că e vorba doar de un studiu de fezabilitate. Că până la urmă suma va fi probabil aceeași, ca și în cazul altor proiecte, a uitat să menționeze. „Este doar un studiu de fezabilitate. Anul acesta trebuie să facem multe proiecte, pentru că de la 1 ianuarie intrăm în Uniunea Europeană și vin fondurile structurale. Iar dacă nu avem proiecte, nu putem lua fonduri. Valoarea reală a lucrării va fi dată de licitație", a spus Falcă. „Nu știu de ce se enervează domnul primar – a venit replica lui Edeleni – dar aici scrie că se finanțează de la bugetul local, nu din fonduri europene. Eu sunt împotriva felului în care faceți calcule", a încheiat Edeleni.

Trotuarele au iscat discuții aprinse în CLM (Foto: Margareta Szego)

Zebre în loc de denivelări

Subcomisarul Dragoș Petreanu (Foto: Lucian Șerban)

Șeful Poliției din Vladimirescu a cerut sprijinul edililor pentru prevenirea accidentelor.

Vladimirescu (L.Ș.) - Prezent la ședința de săptămâna aceasta a Consiliului Local din Vladimirescu, subcomisarul Dragoș Petreanu, șeful Poliției din localitate, a cerut edililor să ia măsuri pentru prevenirea accidentelor pe DN 7. „La ieșire din Vladimirescu, spre Arad, se află o stație de tramvai în dreptul căreia nu există trecere de pietoni. Printre navetiști sunt și mulți copii, iar din cauza pomilor de pe partea dreaptă, vizibilitatea este redusă", susține subcomisarul. În condițiile în care, la ieșirea din localitate șoferii au tendința să accelereze, pericolul producerii unor accidente este destul de mare. O soluție vehiculată de cei prezenți a fost construirea unor denivelări care să-i oblige pe conducătorii auto să încetinească.

Două treceri de pietoni

În ceea ce-l privește, primarul Ioan Crișan a luat legătura cu responsabilii de la Drumuri Naționale, iar problema poate fi rezolvată doar prin amplasarea unor treceri de pietoni. „Am luat legătura cu domnul Balint de la «Drumuri Naționale», care ne-a cerut să facem o adresă la București și ne-a promis că problema noastră va fi rezolvată."

Locuințe pentru chiriași

Arad (C.M.) - Primăria va construi în cartierul Sânicolau Mic un complex de locuințe colective pentru chiriașii ce urmează a fi evacuați din casele naționalizate. Conform unui proiect de hotărâre votat în ultima ședință CLM, în Sânicolau Mic urmează să se construiască opt blocuri cu regimul de înălțime P + 4, din care trei blocuri cu 80 apartamente cu o cameră (garsoniere) fiecare și cinci blocuri cu 40 apartamente cu două camere fiecare. În zonă se va realiza și o parcare pentru 120 mașini și vor fi amenajate locuri de joacă pentru copii, spații pentru activități gospodărești, spații plantate și înierbate. „Aceste blocuri sunt destinate celor care pleacă din casele naționalizate. Vom lua un împrumut pentru construcția blocurilor, iar creditul îl vom plăti din chirie", a spus primarul Gheorghe Falcă.

RECLAMĂ

PE SCURT

• **Dosar penal.** Lucrătorii din cadrul Poliţiei oraşului Sebiş îl cercetează pe Sebastian Urdaş, de 18 ani, din localitatea Gurahonţ. Agenţii de poliţie l-au depistat în cursul zilei de miercuri, pe DN 79, în timp ce conducea un autoturism Dacia, fără a poseda permis de conducere. Tânărului i-a fost întocmit un dosar de cercetare penală.

Contraveniente capturate

■ Cu două luni înainte de integrare, traficul de ţigări este pe ultima sută de metri.

Arad (L.Ş.) - În urma unei acţiuni întreprinse de IPJ Arad, în colaborare cu Serviciul de Investigaţii Fiscale, au fost depistate patru persoane care aveau asupra lor ţigări netimbrate de diverse mărci. Este vorba de Marioara Codru, Olimpia Andel, Ileana Grad şi Maria Farcaş. „Controalele au avut loc pe ruta Nădlac-Arad, în zona Hanului de la Răscruce şi în piaţa Fortuna. Fiecare contravenientă a fost amendată cu 20.000 de lei noi, iar ţigările, peste 1.500 de pachete au fost confiscate în vederea distrugerii", a declarat Marius Băltăreţu, şeful Serviciului de Investigaţii Fiscale din cadrul Direcţiei Generale a Finanţelor Publice Arad.

Ţigările confiscate au ajuns în depozitul Direcţiei Generale a Finanţelor Publice (Foto: Margareta Szego)

SUDOKU

Reguli:

În fiecare bloc sunt câteva cifre între 1 şi 9, stabilite dinainte. Acestea trebuie completate cu cifrele lipsă, în aşa fel încât fiecare număr să figureze o singură dată. De asemenea, cifrele de la 1 la 9 trebuie să figureze o singură dată atât pe rândurile orizontale cât şi pe coloanele verticale ale celor nouă blocuri luate împreună.

ÎNCEPĂTORI

4		3				8		7
		8	3	7	9	4		
7	5		4	8	6		9	3
	2	4		9		3	7	
	8	7	6	2	3	9	5	
	6	9		5		2	1	
9	4		2	3	7		8	1
		1	8	6	5	7		
8		5				6		2

AVANSAŢI

		4		7			3	
	2	3		5				
6		7			9			
	3	9						1
	6		9		7		2	
8						5	9	
			8			3		4
				4		9	7	
	4			2		1		

Soluţia jocului din numărul precedent

ÎNCEPĂTORI

4	9	3	5	1	2	8	6	7
6	1	8	3	7	9	4	2	5
7	5	2	4	8	6	1	9	3
5	2	4	1	9	8	3	7	6
1	8	7	6	2	3	9	5	4
3	6	9	7	5	4	2	1	8
9	4	6	2	3	7	5	8	1
2	3	1	8	6	5	7	4	9
8	7	5	9	4	1	6	3	2

AVANSAŢI

3	7	8	6	2	4	1	5	9
5	1	4	3	8	9	6	7	2
6	2	9	5	1	7	8	4	3
1	4	5	9	6	8	3	2	7
7	6	3	4	5	2	9	1	8
9	8	2	7	3	1	5	6	4
2	9	6	8	7	5	4	3	1
4	3	1	2	9	6	7	8	5
8	5	7	1	4	3	2	9	6

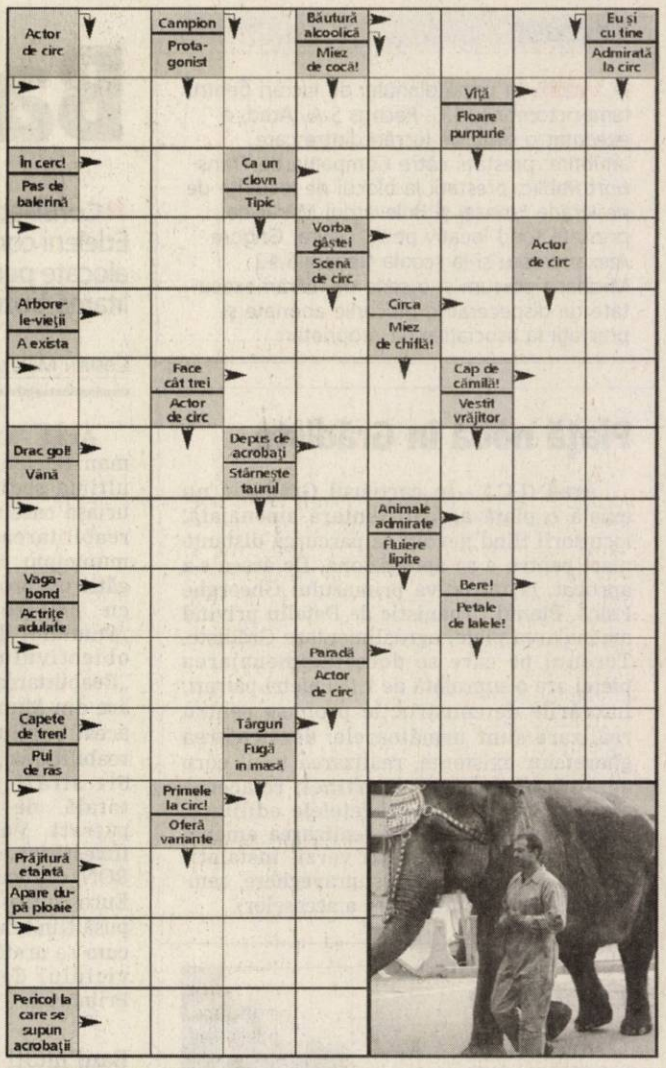

Soluţia integramei din numărul precedent: M– C – ZER – PERETE –UC – SURPAT – H –ETIC – MOTI – EN – CA– AN – FRATI – APA – I– TEMPLE – IC –CETATI – OVIN – IAR –ANA – TT – RI – SIS –AFIS – ST – TS – RARI– DURAT – IATA

Cuvinte norocoase!

Concursul „Cuvinte norocoase!" continuă. Completaţi toate integramele din perioada 21 octombrie a.c. – 4 noiembrie a.c şi trimiteţi-le, împreună cu un (singur) talon de concurs, pe care îl găsiţi alături, pe adresa Redacţiei (B-dul Revoluţiei nr. 81), până în data de 13 noiembrie a.c. Plicurile cu cele 13 integrame completate şi talonul de concurs aferent, completat la toate rubricile, pot fi depuse şi direct la sediul Redacţiei. În urma unei extrageri care va avea loc în data de 14 noiembrie a.c., cel mai norocos fidel al integramelor va câştiga un obiect de uz casnic. Extragerea va avea loc în prezenţa unei comisii. La acest concurs nu pot participa angajaţii Inform Media şi nici rudele acestora de gradele I şi II.

Nume.......................... Prenume..........................
Adresa..........................
Tel.......................... Localitatea..........................
Sunteţi abonat la Adevărul? DA ❑ NU ❑
ADEVĂRUL

PROGRAME TV

TVR 1

7:00 **Jurnalul TVR. Sport. Meteo**
8:00 **Justiţie militară** (s). Cu: David James Elliott, Catherine Bell
9:00 **Rrom european** (r)
9:30 **Desene animate: Sabrina**
10:25 **TVR 50. Izolaţi în România. TVR - singurul prieten**
10:35 **Meseria, brăţară de aur** (r)
11:05 **Garantat 100%** (r)
12:00 **Dis-de-seară** (r)
13:00 **Corry şi restul lumii** (ep. 69, comedie, SUA, 2003). Cu: Ben Savage
13:30 **Desene animate. Club Disney** (SUA)
14:00 **Jurnalul TVR. Sport. Meteo**
15:00 **Teleshopping**
15:30 **Tribuna partidelor parlamentare**
16:00 **Parlamentul României**
17:00 **Jurnalul TVR**
17:15 **Interes general**
18:00 **Dis-de-seară.**
19:00 **Jurnalul TVR. Sport. Meteo**

20:15 **Stele de... 5 stele**
21:50 **Lost: Naufragiaţii** (ep. 8, SUA, 2004). Cu: Naveen Andrews, Emilie de Ravin, Matthew Fox, Jorge Garcia
22:45 **Jurnalul TVR. Sport. Meteo**
23:05 **Lumea citeşte!**
23:55 **Celebrităţile timpului tău** (s)
0:10 **Cu capul înainte** (dramă, Germania/Turcia, 2004). Cu: Birol Ünel, Sibel Kekilli, Catrin Striebeck, Güven Kiraç. R.: Fatih Akin
2:15 **Cinemaniacii** (reluare)
2:45 **Jurnalul TVR** (reluare) **Sport. Meteo**
3:45 **Celebrităţile timpului tău** (s)
3:55 **Stele de... 5 stele** (r)
5:25 **Lumea citeşte!** (r)
6:15 **Impas** (reluare)

PRO TV

7:00 **Ştirile ProTv. Ce se întâmplă doctore? Te uiţi şi câştigi**
9:10 **Omul care aduce cartea**
9:15 **Tânăr şi neliniştit** (s, r)
10:15 **Om sărac, om bogat** (s, r)
11:15 **Zile fierbinţi** (acţiune, România, 1976). Cu: Mircea Albulescu, Marga Barbu, Jean Constantin, Sebastian Papaiani. R.: Sergiu Nicolaescu
13:00 **Ştirile ProTv. Te uiţi şi câştigi**
14:00 **La Bloc** (r)
14:45 **Apropo Tv** (r) **Te uiţi şi câştigi**
16:00 **Tânăr şi neliniştit** (s). Cu: Eric Braeden, Joshua Morrow, Laureen Bell, Doug Davidson, Peter Bergman, Heather Tom
17:00 **Ştirile ProTv. Vremea Te uiţi şi câştigi**
17:45 **Familia Bundy** (s)
18:55 **Ştirile sportive**
19:00 **Ştirile ProTv. Sport. Vremea**

20:30 **Dansez pentru tine**
24:00 **La servici** (s)
0:30 **Intrusul din spaţiu** (SF, SUA, 1993). Cu: Maxwell Caulfield, Tracy Scoggins, Billy Dee Williams. R.: Ricardo Jacques Gale. Un virus spaţial se poate răspândi printre pământeni sub diverse forme. De această dată, forma luată este cea a unei superbe şi irezistibile femei, Tracy Scoggins.
2:15 **Familia Bundy** (film serial, reluare)
3:00 **La Servici** (film serial, reluare)
3:30 **Intrusul din spaţiu** (film, reluare) (SF, SUA, 1993). Cu: Maxwell Caulfield, Tracy Scoggins
5:00 **Apropo Tv** (r)
6:00 **Parte de carte** (r)

ANTENA 1

6:00 **În gura presei** cu Mircea Badea
7:00 **Matinal: Dimineaţa devreme** cu Cristina Cioran şi Dan Capatos
9:00 **În gura presei** (r)
10:00 **Concurs interactiv**
11:00 **Anastasia** (s). Cu: Elena Korikova, Petr Krasilov, Daniel Strakhov
12:00 **Vivere** (serial)
13:00 **Observator** cu Simona Gherghe
13:45 **Mesaj de iubire** (dramă, SUA, 2000). Cu: Hume Cronyn, Flex Alexander, Tempest Bledsoe
16:00 **Observator**
16:45 **9595, te învaţă ce să faci**
18:00 **Vocea inimii** (serial, dramă, România, 2006). Cu: Ioan Isaiu, Toma Dănilă, Olga Delia Mateescu, Cezara Dafinescu
19:00 **Observator** cu Alessandra Stoicescu şi Lucian Mândruţă. **Sport. Meteo**

20:30 **Tablou de nuntă** (divertisment)
23:00 **Dead Silence** (thriller, SUA, 2003). Cu: Krtisty Swanson, Vincent Spano, Bruce Boxleitner. R.: Tom Whitus
2:00 **Concurs interactiv**
3:00 **Închisoarea timpului** (SF, SUA, 1996). Cu: Maryam d'Abo, Arye Gross, Jeffrey Meek, Jeff Speakman. R.: Robert Munic. Întemniţat pe viaţă... O eternitate pentru a se răzbuna... În secolul 23, McMaters, cel mai periculos criminal din lume, a preluat controlul închisorii de pe asteroidul Alpha 4. Un virus este introdus în sistemul de calculatoare şi sistemul de cryogenare este blocat.
5:00 **Anastasia** (reluare)

HBO

6:00 **Din nou acasă** (aventuri, SUA, 2005). Cu: Jordan-Claire Green
7:40 **Motelul Niagara** (dramă, Canada, 2005). Cu: Sarah Constible
9:10 **De la tine pentru mine** (muzical, SUA, 2003). Cu: Justin Guarini
10:30 **Povestea lui Brooke Ellison** (biografic, SUA, 2004). Cu: Mary Elizabeth Mastrantonio
12:05 **Liga feminină de baseball** (comedie, SUA, 1992). Cu: Tom Hanks, Lori Petty, Tracy Reiner
14:10 **Catwoman** (aventuri, SUA, 2004). Cu: Halle Berry, Sharon Stone
15:55 **Miss Agent Secret 2: Înarmată şi seducătoare** (comedie, SUA, 2005). Cu: Sandra Bullock, Enrique Murciano, Regina King
17:50 **Şcoala superioară de eroi** (aventuri, SUA, 2005). Cu: Kurt Russell
19:30 **Cinema, cinema, cinema**

20:00 **Huff – Pacienta** (Ep. 17, dramă, SUA, 2005). Cu: Hank Azaria, Paget Brewster
21:00 **Război în deşert – Livrarea** (Ep. 04, acţiune, SUA, 2005). Cu: Josh Henderson, Eric Palladino
22:00 **Clubul groazei** (comedie/horror, SUA, 2004). Cu: Kevin Heffernan
23:40 **Sfinţi şi soldaţi** (război, SUA, 2003). Cu: Corbin Allred, Larry Bagby
1:10 **Alfie** (comedie, Marea Britanie, 2004). Cu: Jude Law, Jane Krakowski
2:55 **Nemurire** (SF, Franţa, 2004). Cu: Thomas Kretschmann
4:35 **Academia de snowboard** (comedie, SUA, 2005). Cu: Peter Jason, Traci Lords, Adam Grimes

TVR 2

8:30 Cutia fantastică (reluare) **9:00** Doctor Who (reluare) **10:00** Tonomatul DP2 **11:30** Caracatiţa (reluare) **12:30** Câţiva paşi spre un management mai bun (film documentar, reluare) **13:00** Motomagia (reluare) **14:00** ABC... de ce? **14:30** Cutia fantastică (film serial) **15:00** Împreună în Europa! **16:00** Jurnalul TVR (reluare) **16:30** Hollywood reporter (film serial) **17:00** Doctor Who (film serial) **18:00** Lecţia de management... Secretele unei afaceri (doc.) **18:35** Caracatiţa (film serial) **19:25** Ray Mears – Lecţii de supravieţuire (doc.) **20:00** D'ale lui Mitică **22:10** Campionatul de comedie **22:40** Planeta Moldova **23:10** Coolmea distracţiei **0:10** Mica Britanie (film serial) **0:40** Ray Mears (doc., reluare) **1:10** Tonomatul DP2 (reluare) **2:35** Tsunami - Teroare în Marea Nordului (film, reluare) **4:25** Salvatorul (doc.)

AXN

7:00 Stăpânul fiarelor (s) **7:50** Poliţia portuară (s) **8:40** Survivor: Tahiti **9:30** Districtul (s) **10:20** Sliders: Lumi paralele (s) **11:10** Stăpânul fiarelor (s) **11:55** Survivor: Tahiti **12:45** Poliţia portuară (s) **13:35** Districtul (s) **14:25** Sliders: Lumi paralele (s) **15:15** Agenţia (s) **16:05** Stăpânul fiarelor (s) **16:50** Poliţia portuară (s) **17:40** Survivor: Tahiti **18:30** Districtul (s) **19:20** Sliders: Lumi paralele (s) **20:15** Agenţia (s) **21:05** CSI: New York – Criminaliştii (film serial) **22:00** În slujba legii (comedie, SUA, 2001) **22:25** Împotriva destinului (horror) **23:10** The Shield: Lege şi fărădelege (film serial) **24:00** Agenţia (s) **0:45** CSI: New York – Criminaliştii (film serial) **1:30** Împotriva destinului (r) **2:15** The Shield: Lege şi fărădelege (r) **3:05** Sakura Wars (animaţie, Japonia)

PRIMA TV

7:30 Dragoste şi putere (r) **8:00** Sport cu Florentina **8:05** Teleshopping **8:35** Fă-i inimii pe plac (film, r) **9:35** Ed (s) **10:35** Comedia boacănelor (r) **11:00** Tele RON **13:00** Play **14:30** Dragoste şi putere (s) **15:00** Ultima iubire (dramă, 1997) **17:30** Farsele lui Jugaru (r) **18:00** Focus **19:00** Comedia boacănelor **19:30** Camera de râs **20:00** Cochetând cu dezastrul (comedie, SUA, 1996) **22:00** Mondenii (r) **22:30** Focus Plus. Prezintă: Cristina Ţopescu **23:30** Neamul întunericului (acţiune/SF) **1:30** Focus (r) **2:30** Sunset Beach (film serial)

PRO CINEMA

9:15 Liga juniorilor (s, r) **10:15** Icstrim Tivi (s) **10:45** Babylon 5: Începutul (r) **12:45** Merrie Melodies Show (s) **13:15** Liga juniorilor (s) **13:45** Lumea Pro Cinema (r) **14:15** Dispăruţi fără urmă (r) **15:30** David Blaine: Universul magiei (doc.) **16:30** Noi toţi (s, r) **17:00** Evadarea lui Eddie Macon (acţ.) **19:00** Terapie intensivă (s) **20:00** Cinema **20:20** Dispăruţi fără urmă (s) **21:30** Noi toţi (s) **22:00** Băieţi pe motoare (acţiune) **0:15** Prietenie pe muchie de cuţit (s, dramă, SUA, 2003)

NAŢIONAL

6:00 Întreabă-l pe Gabi (r) **7:00** Mambo şi pasiune (s) **8:00** Ştiri N24 **8:30** Revista presei **9:00** Dimineaţa cu Răzvan şi Dani **11:00** Teleshopping **11:30** Ce bine e acasă! (s) **12:00** Quizzit **13:00** Ţara lu' Papură Vouă (divertisment 2004) **13:20** Look who is winning **14:30** Miezul problemei (r) **16:00** Naţionala de bere **17:00** Bărbatul din vis (s) **18:00** Baronii **18:30** Ştiri Naţional TV **19:45** Ţara lu' Papură Vouă (divertisment 2004) **20:00** Izvorul (suspans, SUA, 2000). Cu: Kyle MacLachlan, Alison Eastwood **22:00** Despărţirea (comedie, SUA, 1997) **24:00** Emmanuelle (s)

ACASĂ

5:00 Poveştiri adevărate (r) **6:00** Celebritate (r) **7:00** Rebelde (r) **8:00** Suflete rănite (r) **9:00** De 3x femeie (r) **10:00** Ciocolată cu piper (s) **11:00** Bărbatul visurilor mele (r) **12:00** Pariul iubirii (s, Mexic, 2004) **13:00** Jurământul (s) **15:30** Suflete rănite (s) **16:30** Poveştiri adevărate **17:30** Rebelde (s) **19:30** SOS, viaţa mea! (s) **20:30** O lume a fiarelor (s, Mexic, 2006). Cu: César Évora **22:30** Tărâmul pasiunii (s) **23:30** Bărbatul visurilor mele (s) **0:30** Poveştiri adevărate (r) **1:30** Extravaganta Anastasia (s) **2:30** O lume a fiarelor (r) **4:30** Reţeta de acasă (r)

M1

6:50 Răsărit de soare **10:00** Secolul nostru **11:30** Dunărea, panglica albastră a Europei **12:30** Delta (magazin ştiinţific) **13:00** Ştiri **13:10** Febră musculară **13:40** Ura, ne mutăm la ţară! **14:00** Valea Szalajka **14:20** Familia dezordonată **15:35** Dispăruţi de-acasă **16:00** MaX-motor **16:35** TS: Ungaria - Islanda **19:00** Rolele de la Ecser **20:30** Luxor-show **20:55** Loto **21:10** The Bucaneers (Ang.) **22:05** Malena (dr. rom.) **23:40** Ştiri **23:55** Femeia fatală (thriller)

HALLMARK

9:00 Durango (dramă, SUA, 1999) **11:00** Doc Martin (serial) **12:00** Dincolo de aparenţe (dramă) **14:00** Doc Martin (film serial, r) **15:00** Ed (serial) **16:00** Fiicele lui McLeod (film serial, r) **17:00** Durango (dramă, SUA, 1999) **19:00** Ed (film serial, r) **20:00** Dragoste şi război (dragoste, SUA, 2001) **22:00** Crimele din Midsommer: Păcatele aleşilor (serial, Anglia, 1997). Cu: John Nettles, Daniel Casey, Jane Wymark **24:00** Familia Mulvaney (dramă, SUA, 2002). Cu: Beau Bridges, Blythe Danner, Tammy Blanchard, Mark Famiglietti. R.: Peter Werner

INFO TV

9,00 Info 2 - rel.; 9,45 Subiectul zilei; 10,00 Ţine-mi pumnii - rel.; 11,00 Preciosa - s.; 12,00 Farmacia de serviciu - s.; 13,00 De ce eu? - f.; 14,30 Întrebări - rel.; 15,30 Joia populară - rel.; 16,30 Videoclipuri; 16,45 Teleimobiliare; 17,15 Deşertul vorbeşte; 17,45 A fost odată...; 18,00 Info 1; 18,45 Subiectul zilei; 19,00 Cavaleri şi războinici; 20,00 Discuţia de seară; 21,00 Proces-verbal; 22,00 Info 2; 22,45 Subiectul zilei; 23,00 O afacere personală - f., AP; 0,30 Videoclipuri; 1,00 Infotext

TV 2

7:00 Matineu TV2 **10:40** JETIX **11:20** Lumea animalelor poznaşe **11:50** Bucătăria lui Stahl pentru copii **12:25** Sfatul casei **13:00** Mr. Bean **13:35** Domnul Sterling (a) **14:25** J.A.G. (a) **15:25** Omul invizibil (s) **16:25** Poliţistul timpului (SUA) **17:25** Stargate (s) **18:25** Comisarul Rex (s) **19:30** Ştiri **20:00** Magellan **20:30** Activity **21:10** Megadans **23:45** Aşa s-a realizat **0:15** Evadare din L.A. (acţ., SUA, 1996) **2:25** Vânătorii păcatelor din Vestul sălbatic (s)

DISCOVERY

7:00 Megaconstructori **8:00** Petrol, sudoare şi platforme **9:00** Aglomeraţie în aer **10:00** Automobile americane recondiţionate **11:00** Motociclete americane **12:00** Confruntări şi fiare vechi **13:00** Petrol, sudoare şi platforme **14:00** Aglomeraţie în aer **15:00** Cum se fabrică **16:00** Anatomia unei echipe de Formula 1 **17:00** Automobile americane recondiţionate **19:00** Vânătorii de mituri **20:00** Gigantul aerului: Airbus A380 **21:00** Dezastrul perfect **22:00** Dosarele FBI **23:00** Rable şi reparaţii **24:00** Casa bântuită din Connecticut

PE SCURT

• **Curăţenie.** Conform contractelor încheiate cu diverşi agenţi economici de pe raza municipiului şi judeţului Arad, S.C. Salubritate S.A. a efectuat transportul şi depozitarea deşeurilor industriale şi reziduale de la populaţie din localităţile Vladimirescu, Horia, Cicir şi Mândruloc precum şi a deşeurilor din Şofronea, Sânpaul, Buteni, Berindia, Cuied, Paulian, Bocsig, Răpsig, Mânerău, Macea şi Sânmartin.

Campionat de dresaj

Arad (M.S.) - Clubul de Dresaj Canin România invită iubitorii de animale la cel de-al XI-lea Campionat Naţional de Dresaj Canin. Concursul se desfăşoară vineri, sâmbătă şi duminică pe stadionul Indagrara din cartierul Bujac şi la Fair Play Club Abel, vis-a-vis de Ştrandul Neptun (lângă podul Decebal). În plus, tot în perioada 3-5 noiembrie vor fi şi examene de atestare pentru dresori şi atentatori, iar sâmbătă, adunarea generală a clubului. „Acelaşi câine poate fi înscris la două specializări dacă acestea nu se ţin în aceeaşi zi. Campionatul pentru câini de pază şi apărare se ţine pe cele trei trepte, câinele nu trebuie să aibă absolvită treapta la care participă" ne spune Willi Landt, preşedintele CDC România. La competiţiile din acest campionat vor participa câini de detecţie (care vor căuta mingi de tenis), de salvare cu două specializări, căutare de suprafaţă şi căutare între dărâmături; vor fi examene de dog dancing, subordonare, tracţiune şi dexteritate. Tot de la preşedintele clubului aflăm că anul viitor se vor organiza şi probe pentru detectarea drogurilor şi a explozibililor.

www.aradon.ro
Aici program competiţie
http://stiri.aradon.ro

Halloween-ul studenţilor

Arad (I.C.) - Vampiri, mumii, fantome, îngeraşi, doctori. Sunt doar câteva din deghizările alese de studenţii Universităţii „Aurel Vlaicu" pentru petrecerea de Halloween găzduită de disco „Space". Muzica bună, costumele inedite şi buna dispoziţie pentru petrecere a studenţilor au fost ingredientele unei seri reuşite. Concursul pentru alegerea celui mai bun costum a adunat mulţi doritori în a-şi etala deghizările. Câştigătorul concursului a fost un student costumat în vârcolac. Ei au petrecut până spre dimineaţă, arătând că ştiu să se distreze. Seria petrecerilor organizate de disco „Space" continuă cu turneul DJ-ilor, sâmbătă fiind invitat DJ Raoul.

Cowboy-ul, Moartea şi Mr. Devil s-au simţit minunat (Foto: Ioana Costaş)

www.aradon.ro

Hepatita loveşte la Felnac

■ La 14 copii din Felnac le-a fost confirmat diagnosticul de hepatită acută virală de tip A.

(Urmare din pagina 1)

„La secţia adulţi, nu avem niciun caz internat de la Felnac. În schimb, la copii sunt 14 cazuri confirmate cu

> *Depistarea copiilor cu probleme s-a făcut cu ocazia evaluării efectuate de medicii de familie, în scopul vaccinării împotriva hepatitei.*
>
> MONICA GIURA

hepatită acută virală de tip A şi încă două în curs de evaluare. Toţi aceşti copii sunt din Felnac. La momentul internării lor, în secţie mai erau încă nouă cazuri cu hepatită.

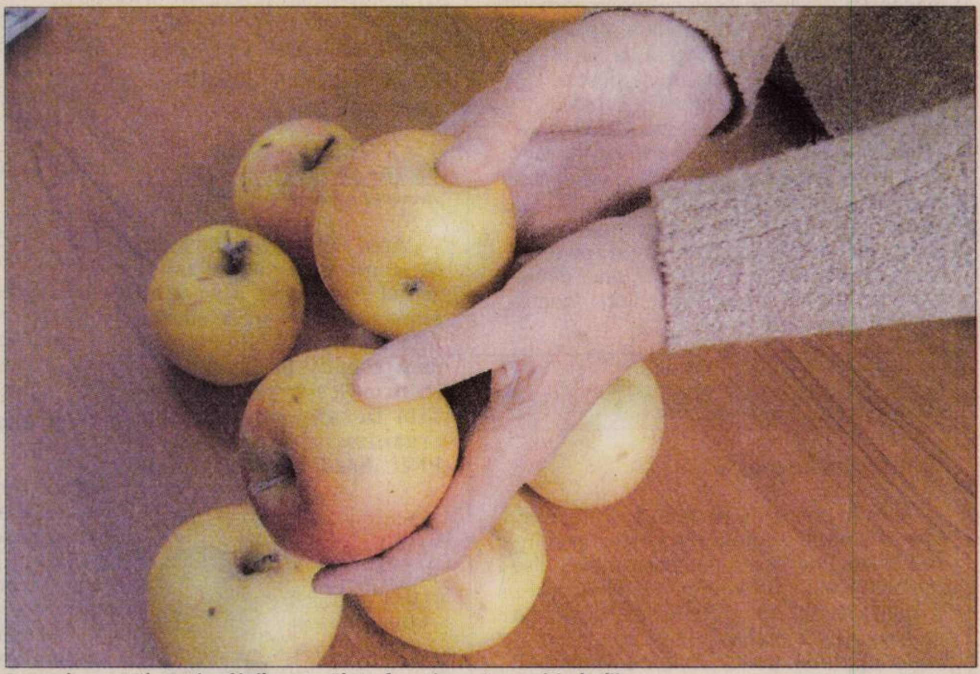

Fructele nespălate şi mâinile nespălate favorizează apariţia bolii (Foto: Margareta Szegö)

„BOALA MÂINILOR MURDARE"

Hepatita acută virală de tip A este supranumită „boala mâinilor murdare". Transmiterea ei este favorizată de condiţiile igienice deficitare, de consumul unor alimente contaminate (fructe şi legume nespălate) sau de lipsa de deprindere a copiilor de a se spăla pe mâini după folosirea toaletei. Printre simptomele bolii se numără: stare de oboseală, lipsa poftei de mâncare, dureri musculare. Greaţa, vărsăturile, diareea sau constipaţia, febra uşoară, durerea în partea dreaptă superioară a abdomenului, preced instalarea icterului. Majoritatea pacienţilor sunt, însă, anicterici, boala putând fi confundată cu o gripă sau o răceală mai serioasă, mai ales dacă este însoţită de dureri în gât şi nas înfundat.

În total sunt 25 de copii, deci am putea vorbi de o posibilă epidemie de hepatită" - spune

> *La momentul internării copiilor din Felnac, în secţie mai erau încă nouă cazuri cu hepatită.*
>
> MONICA PUTICIU

dr. Monica Puticiu, director medical al Spitalului Clinic Judeţean Arad. Una peste alta, faptul că elevii din Felnac s-au îmbolnăvit de hepatită indică faptul că mai avem foarte mult de lucru în ceea ce priveşte respectarea normelor elementare de igienă. Educaţia pentru igienă intră atât în sfera de responsabilitate a şcolii, cât şi a părinţilor. Evident, nici edilii localităţilor rurale nu sunt scutiţi de responsabilităţi, cunoscut fiind faptul că multe şcoli de la ţară mai au mulţi paşi de făcut până să corespundă normelor europene în domeniu. Asta, ca să nu mai pomenim şi de faptul că mai există suficiente şcoli care funcţionează fără a avea avizul organelor sanitare.

ADEVĂRUL ÎNTREABĂ: *Ce părere aveţi despre meciul de aseară dintre Steaua şi Real Madrid?*

În comparaţie cu meciul Stelei de la Bucureşti acesta a fost perfect. Ceea ce contează este faptul că au ţinut piept adversarilor, iar acel autogol nu trebuie criticat.

CIPRIAN DIACONIŢĂ (28 ANI), MUNCITOR

Mi-a plăcut meciul de aseară, steliştii au pus mult suflet s-au străduit şi au jucat cu mult entuziasm. Şi-au dat toată silinţa încercând să egaleze, însă nu au reuşit.

PETRU OLĂRESCU (78 ANI), PENSIONAR

Eu cred că puteau să câştige, mai ales că la începutul jocului au fost încurajaţi de către Olăroiu. În urma acestui meci au avut parte de o experienţă din care au învăţat şi care îi va ajuta în viitor.

VLAD ZVORIŞTEANU (18 ANI), ELEV

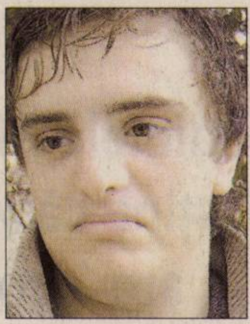

Faţă de meciul de la Bucureşti, au fost mai îndrăzneţi. Cauza pierderii, eu cred că ţine de mentalitatea slabă şi lipsa de experienţă. Acel autogol putea fi evitat, dar aşa se joacă la noi.

IOAN FLORIN PLEŞ (19 ANI), STUDENT

Păcat de autogol, în rest au jucat bine. Însă, eu sunt de părere că se ştia de la începutul meciului faptul că Real Madrid va câştiga. Emoţiile s-au putut vedea şi în autogolul pe care l-a dat

IULIAN NICOLIŢĂ PAŢICA (55 ANI), PROFESOR

ACCENTE

Cu spatele la viitor

TRISTAN MIHUŢA
tristan.mihuta@informmedia.ro

Cineva îi spunea, nu demult, unui bărbat mai tânăr decât el: „Dom'le, la muiere trebuie să-i dai de lucru, că de nu, îşi caută ea singură".

Această „teorie", prin extrapolare, a fost la loc de cinste şi în anii „puterii populare". De la originile acesteia şi până la căderea lui Ceauşescu, partidul avea grijă ca oamenii să fie mereu ocupaţi şi preocupaţi, să nu aibă cumva timp de gândire. Nu trebuie să credem că astăzi lucrurile stau altfel. Dincolo de noile industrii de manipulare a maselor, îndeosebi prin televiziune, puterea politică recurge la acelaşi mijloc de a-l întoarce pe român cu faţa de la prezentul critic: îl preocupă cu tot felul de subiecte, unele pe termen scurt, pentru momentele când omul se plictiseşte de subiectul dat spre „rumegare" pe termen îndelungat. Apoi, fireşte, se revine la subiectul ce pare a fi fără sfârşit.

Concret. O temă pe termen lung este cea a trecutului - ce a făcut fiecare înainte de 1989. Subiect inepuizabil, subiect pasional. O temă care de ani buni ne ţine cu faţa spre trecut şi cu spatele la viitor. Se nasc discuţii, controverse, certuri, incriminări, se fac dezvăluiri şi „dezvăluiri". Prezentul ne găseşte mai cufundaţi ca oricând în această dezbatere „clisoasă", din care nu ne putem smulge.

Cui foloseşte? Pentru unii, pentru cei tineri, dar şi pentru unii vârstnici, clarificările, deconturile sunt considerate necesare. Alţii le consideră o pierdere de vreme, acum, la 17 ani de la Revoluţie, dar şi un consum inutil de energie. Probabil, adevărul este undeva la mijloc, ca în orice dezbatere cu parteneri radicali. Personal, cred că scormonirea trecutului are şi câteva efecte benefice - fie şi doar acela că sfinţi şi sfinte au fost dovediţi ca turnători ordinari, unii chiar ca infractori. Oricum, e greu de spus cât foloseşte până la urmă poporului această campanie de demascări. Este însă uşor de constatat că ea foloseşte foarte mult guvernării, puterii actuale. Fiindcă suntem aidoma nevestei căreia bărbatul are grijă să-i găsească el ocupaţie, pentru a nu-şi găsi de una singură. Dacă societatea n-ar vegeta sub influenţa acestui drog care este campania de demascări, ar înţelege ce se întâmplă cu ea, iar puterii nu i-ar fi tocmai comod.

PE SCURT

• **Vendetta PSD.** Conformându-se hotărârii centrului, PSD Arad a demarat acţiunea de pedepsire a aleşilor locali pe listele partidului care au „migrat" la alte partide. Deja au fost înregistrate două succese, la Secusigiu şi Birchiş. Astfel, cu opt voturi „pentru", şase „împotrivă" şi o abţinere, Consiliul Local Secusigiu a invalidat mandatul consilierului Irimie Clipici, care a trecut de la PSD la PC. Urmează să fie supus validării mandatul următorului aflat pe lista PSD la alegeri. Invalidat a fost şi consilierul Crinel Ignat, din Birchiş, cu şapte voturi „pentru", două „împotrivă" şi o abţinere, unul dintre consilieri nefiind prezent la şedinţă. Ignat a „migrat" spre PNL.

COMENTARIUL ZILEI

☞(Urmare din pagina 1)

Or, în condiţiile de după aderare, este clar că Uniunea Europeană ar strâmba din nas în faţa unei asemenea perspective, diseminarea naţionalismului punând beţe în roatele preconizatei globalizări. Tocmai de aceea, este preferabil să-i laşi pe naţionaliştii din ţările membre să-şi facă grup parlamentar. Fiind unul declarat de extremă dreaptă, va putea fi impusă ostracizarea reprezentanţilor săi din teritoriu. Iată de ce „ciobănescul" Becali, probabil avertizat de către consilierii pe care îi plăteşte cu bani grei, preferă să stea în banca lui. Pe de altă parte, este de presupus că şi Vadim are destui consilieri din rândurile foştilor securişti şi cunoaşte scenariul, dar îi convine postura de partid care, prin neparticipare la guvernare, îşi asigură perpetuarea calităţii de partid parlamentar, în virtutea lărgirii la nesfârşit a orizontului de aşteptare...

RECLAMĂ

PNL Arad „fierbe" şi la municipiu

■ **Povestea adeziunilor depuse de Iosif Creţiu et co la PNL, se sfârşeşte ... contradictoriu.**

ANDREEA GHERLE
adevaruldearad@informmedia.ro

Arad - Conferinţa de presă de acum câteva zile de la sediul PNL Arad, a iscat un mare scandal legat de adeziunile foştilor PUNR-işti arădeni, conduşi de Iosif Creţiu. În urma celor declarate de Tibi Dekany, preşedintele organizaţiei municipale a PNL Arad şi relatate de

„*Am respectat statutul cu toate prevederile sale*"

CORNEL HARISTIADE

ziarul nostru, Iosif Creţiu a pornit un atac fulger împotriva lui Dekany. „Am rămas stupefiat cum un regalist poate să spună asemenea cuvinte care nu sunt adevărate. Părerea mea este că nu s-a vrut fuziunea, pentru că am un act pe care ei l-au băgat în faţă, nesemnat, neparafat. Deci, totul a fost o cacealma".

Despre acest act, secretarul general al PNL Arad,

„*Nu doresc să comentez acuzele aduse de d-l Iosif Creţiu*"

TIBERIU DEKANY

Cornel Haristiade a precizat că „este unul strict intern, dar se poate vedea la sediul partidului că este semnat şi parafat conform legilor în vigoare".

Ajungând la problema adeziunilor, Creţiu a declarat că „noi am făcut toate adeziunile personal. De atunci şi până acum adeziunile sunt la PNL, noi nu le-am retras, e o minciună fantastică, când eu am declarat şi declar şi acum că rămânem membri PNL şi nu ne retragem adeziunile. D-l Dekany a spus treaba asta pentru ca să nu reiasă în ziar că trebuie să ne dea afară din partid pe toţi 50".

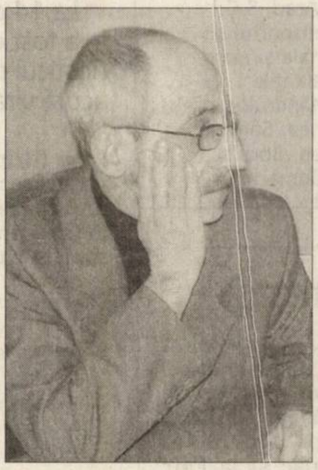

Iosif Creţiu se întoarce împotriva lui Cornel Haristiade.
(Foto: Şt. Matyas)

Se pare că drumul adeziunilor s-a oprit într-adevăr la sediul PNL, partidul fiind obligat conform legilor în vigoare să le păstreze în arhivă, chiar şi în cazul demisiilor şi excluderilor, fapt confirmat şi de Cornel Haristiade.

Interesele lui Haristiade

Cât despre secretarul Haristiade, Iosif Creţiu susţine că „nu a lucrat bine cu hârtiile, ceea ce nu e prima dată. Şi când m-am dus cu o săptămână înainte de Adunarea Generală, mie nu mi-au găsit adeziunea şi a trebuit să o refac şi pe a mea şi pe noi a preşedintelui de cartier. E jenant! Noi cu Dekany am tratat, doar cu el, şi Haristiade de aia are ciudă pe noi că nu am tratat cu dânsul. El vrea să ştie tot, vrea să coordoneze, să facă manevrele lui".

Secretarul liberal însă a susţinut că „am procedat conform statutului, ceea ce spune d-l Creţiu sunt doar vorbe. E o răzbunare a lui pentru că nu a obţinut fuziunea cu PNL-ul".

Răspuns de la minister

Bucureşti (A.G.) - Senatorul arădean Aurel Ardelean a primit răspuns la întrebarea adresată primului-ministru care făcea referire la măsurile de „curăţare" a sistemului public de asigurări sociale aplicate de Guvern, şi la prestările necontributive care au fost eliminate.

În răspunsul venit din partea ministrului muncii, solidarităţii sociale şi familiei, Gheorghe Barbu s-a precizat: „Conform prevederilor Programului de Guvernare 2005-2008, unul din principalele obiective ale politicii de protecţie socială îl constituie consolidarea financiară a sistemului public de pensii... Astfel s-a avut în vedere externalizarea din sistemul de pensii a indemnizaţiei pentru creşterea copilului şi a indemnizaţiilor pentru incapacitatea temporară de muncă".

Preşedintele PNL, Călin Popescu-Tăriceanu susţine că viziunea PNL post-aderare are 3 coordonate: dezvoltare, prosperitate individuală, egalitate de şanse

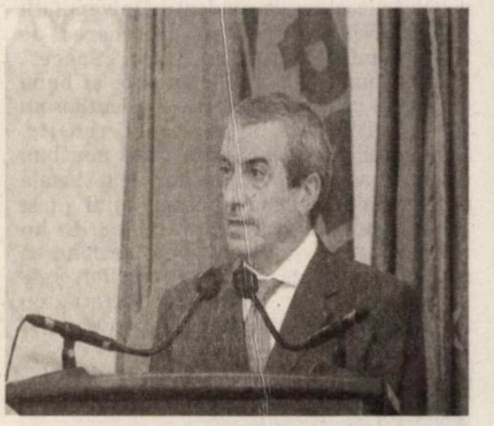

Rep: Care sunt regulile după care v-aţi condus în guvernarea României?
CPT: Eficienţa, respectarea regulilor economiei de piaţă, orientarea serviciilor publice către cetăţean, transparenţa în aplicarea legii sunt valorile liberale cheie care ne-au guvernat şi ne vor guverna activitatea.

Rep: Ne puteţi da câteva exemple?
CPT: Ca partid liberal, **susţinem tânăra clasă de mijloc**, iar prima măsură guvernamentală a fost introducerea cotei unice de impozitare, prin care **am dat posibilitatea oamenilor care doresc să muncească mai mult să câştig pe măsura eforturilor lor.**

Rep: Ce veţi face în continuare?
CPT: Dezvoltarea economică a marilor oraşe trebuie extinsă şi în restul ţării. **Vom crea mai multe locuri de muncă mai bine plătite.** Vom aduce angajatori importanţi la Craiova, la Braşov, la Iaşi şi în multe alte oraşe. Viziunea noastră a fost, de la început, dezvoltarea industriilor producătoare de valoare adăugată mare, care determină **creştere economică accelerată şi oferă salarii mai bune.** Dezvoltarea serviciilor, a sectorului bancar, a industriei IT şi a comunicaţiilor, a industriei auto a marcat primii doi ani de guvernare.

Rep: Aţi vorbit de salarii mai bune...
CPT: **Creşterea salariilor** este un obiectiv extrem de important pentru noi, dar aceasta trebuie **să fie o consecinţă a creşterii economice.** În aceşti 2 ani s-au înregistrat majorări diferenţiate ale salariilor, în funcţie de domeniul de activiate, dar creşterea medie a fost de peste 14%. **Dacă ţara merge spre bine, salariile vor creşte pentru că oamenii au dreptul să trăiască mai bine.**

Rep: Şi cum se poate respecta acest principiu generos?
CPT: Până acum politicile fiscale liberale şi-au dovedit eficienţa. **Vom continua să reducem impozitele.** Cota unică a crescut veniturile fiecăruia şi va fi menţinută. De la 1 ianuarie reducem cu încă 2% contribuţiile sociale. În următorii 2 ani, le vom reduce cu încă 6%. **Contribuabilul va şti să folosească banii care îi rămân mai bine decât ar fi făcut-o statul pentru el.** Creşterea economiei înseamnă bani mai mulţi la buget şi a venit timpul ca **aceştia să fie convertiţi în cheltuieli sociale consistente.**

Rep: Să înţelegem că vor mai creşte pensiile...
CPT: Da.Anul 2006 a fost primul în care pensiile au crescut mai mult decât preţurile, dar numai cu puţin. De la 1 ianuarie 2007, pensiile **cresc cu 17,6%,** iar în septembrie 2007 vor creşte din nou, ajungându-se la **o creştere totală de 21% într-un singur an.** În 2008, creşterea pensiilor va trebui sa urmeze acelaşi ritm.

Rep: Ce se întâmplă cu educaţia?
CPT: Avem nevoie de oameni respectaţi şi bine plătiţi, de oameni cu şcoală. Pentru aceasta avem nevoie de un sistem de educaţie performant. În 2006, educaţia a avut pentru prima dată fonduri substanţiale pentru investiţii, **a primit mai mulţi bani decât în cei 15 ani dinainte însumaţi.** Dar nu au fost insuficienţi pentru a reface toate şcolile, pentru a plăti bine profesorii. Am pornit de la 1,9 mld euro alocaţi pentru educaţie în 2004. În anii 2005 şi 2006 au fost creşteri succesive, **iar pentru 2007 am mărit alocaţia pentru învăţământ la 5,6 mld euro.**

Rep: Dar sănătatea...
CPT: În 2005 şi 2006 am încercat să îmbunătăţim treptat sistemul, iar pentru 2007 am alocat bani pentru construirea a 8 spitale regionale de urgenţă şi a 20 de spitale judeţene. Dotăm spitalele cu 1000 de ambulanţe noi şi modernizăm alte 15 spitale de urgenţă. **Pentru toate acestea, am alocat 4,3 mld euro pentru sănătate în anul 2007, dublu faţă de anul 2004.**

RECLAMĂ

PE SCURT

● Siria neagă. Ambasada Siriei în SUA a calificat drept „ridicole şi nefondate" declaraţiile Casei Albe potrivit cărora Siria, Iranul şi mişcarea şiită Hezbollah pregătesc înlăturarea de la putere a premierului libanez Fouad Siniora. Casa Albă a anunţat că deţine din ce în ce mai multe dovezi care arată acest lucru.

Se apropie verdictul

Beirut (MF) - Saddam Hussein va fi condamnat la moarte sau va reveni la conducerea ţării, a declarat un avocat al acestuia, cu câteva zile înainte de anunţarea verdictului în dosarul Dujail. „Saddam Hussein va ieşi din închisoare pentru a merge fie la preşedinţie, fie în mormânt", a spus avocatul Bouchra Khalil. Înaltul Tribunal Penal irakian a anunţat că va organiza o audiere la 5 noiembrie în legătură cu masacrul şiiţilor, pe parcursul căreia va putea fi anunţat verdictul împotriva fostului preşedinte irakian. Saddam Hussein şi şapte colaboratori ai săi sunt judecaţi pentru uciderea, în anii '80, a 148 de şiiţi la Dujail (la nord de Bagdad), ca urmare a unui atac împotriva convoiului prezidenţial. Toţi riscă pedeapsa cu moartea.

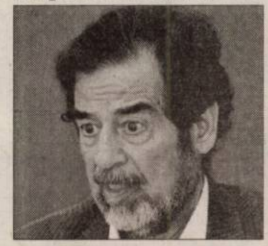

Saddam Hussein (Foto: EPA)

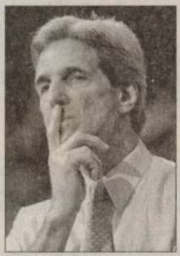

John Kerry (Foto: EPA)

Kerry îşi cere scuze

Washington (MF) - Senatorul democrat american John Kerry a prezentat scuze, miercuri, pentru o declaraţie pe care a făcut-o în faţa unui grup de studenţi şi care a atras reacţia vehementă a Casei Albe. În cadrul unei reuniuni desfăşurate la Los Angeles, senatorul democrat le-a spus studenţilor că „trebuie să profite la maxim de studii, să înveţe bine, să îşi facă temele, să depună eforturi pentru a fi inteligenţi şi pentru a se descurca". „În caz contrar, nu veţi face faţă situaţiei din Irak", le-a spus Kerry studenţilor. Politicianul democrat a explicat că remarcile sale erau îndreptate împotriva preşedintelui George W. Bush, şi nu a armatei.

Tăriceanu la Berlin. Premierul Călin Popescu Tăriceanu a mers, ieri, la Berlin, unde a fost întâmpinat de Angela Merkel, cancelarul federal al Germaniei, stat care va exercita, începând cu 1 ianuarie 2007, preşedinţia semestrială a Uniunii Europene. Bundestagul a ratificat Tratatul de aderare a României şi Bulgariei la UE, documentul urmând să fie votat peste câteva zile de Bundesrat. La şedinţa Bundestagului în care a fost ratificat Tratatul de aderare a participat şi cancelarul Angela Merkel. (Foto: EPA)

Protestul copiilor. Sute de copii şi tineri libanezi s-au strâns ieri în centrul Beirutului, cu pancarte şi postere, pentru a protesta faţă de uciderea unui băieţel. Acesta a fost omorât în timpul atacului şiiţilor musulmani împotriva unei patrule de militari, acum o lună, lângă Aeroportul Internaţional din capitala Libanului. (Foto: EPA)

Au propriul partid

■ Imigranţii români din Castellon, Spania, au fondat Partidul Independent Român.

Madrid (MF) - Omul de afaceri român Augusto Constantin, a fondat, recent, Partidul Independent Român (PIR), în provincia spaniolă Castellon, formaţiune care îşi propune să militeze pentru drepturile românilor aflaţi în Spania, relatează cotidianul ABC în ediţia electronică de ieri.

Formaţiunea îşi propune să devină o alternativă politică necesară pentru transformarea cetăţenilor români din Spania într-un factor de decizie regional şi naţional.

Deocamdată, partidul are puţin peste o sută de membri, aceştia propunându-şi să promoveze formaţiunea în alte oraşe locuite de imigranţi români, cum ar fi Benicasim, Onda sau Villarreal.

Începând de la 1 ianuarie, PIR îşi va deschide filiale la Madrid, Zaragoza, Teruel, Gerona şi Alicante.

Forţă politică regională

Partidul îşi propune să apere drepturile românilor în Spania şi în Uniunea Europeană, prin intermediul unei politici complete care să vină în întâmpinarea intereselor generale ale tuturor cetăţenilor.

Noul partid a trasat deja cadrul programului său politic, anunţând că va milita pentru o mai bună integrare a românilor în Spania, ameliorarea dreptului la liberă circulaţie în Uniunea Europeană, omologarea titlurilor academice între România şi Spania şi construirea de şcoli, centre culturale şi biblioteci bilingve.

Partidul are de asemenea un plan de ajutorare a populaţiei defavorizate şi îşi propune să promoveze o politică activă în privinţa locuinţelor, care să faciliteze achiziţionarea de către cetăţenii români din Spania a unor case.

Partidul ar putea deveni o forţă politică regională, precizează ABC, reamintind că doar în capitala provinciei Castellon locuiesc în prezent 15.000 de români, aceştia putând influenţa alegerea a trei dintre cei 27 de consilieri locali.

Ofensiva continuă

Ierusalim (MF) - Armata israeliană a efectuat un raid aerian, a arestat trei activişti şi a efectuat percheziţii la Beit Hanoun, în nordul Fâşiei Gaza, unde desfăşoară o operaţiune militară pentru a doua zi consecutiv, a afirmat un purtător de cuvânt al armatei.

Avioanele au lansat rachete în direcţia unui grup de persoane care se deplasa în centrul localităţii Beit Hanoun, iar soldaţii au continuat percheziţionarea locuinţelor, în „căutare de arme şi terorişti", a adăugat purtătorul de cuvânt al armatei.

Auto Schunn
Centru autorizat de vanzari si service Mercedes-Benz
Impartasesti valorile noastre: respect, integritate, profesionalism, dedicatie?
Doresti sa te alaturi unei echipe de profesionisti si celei mai performante marci de autovehicule din lume? Ai o fire dinamica, hotarata si iti plac provocarile?
Dai dovada de seriozitate si doresti sa te afirmi intr-o activitate plina de satisfactii materiale si profesionale?
Ai abilitati de prezentare si comunicare?
Ai experienta in management, Ai experienta in vanzari

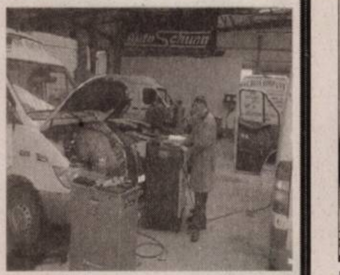

Mercedes-Benz
(H-67460)
Vino si dovedeste!
Iti doresti o cariera de succes. Iti oferim posturile de:
- REPREZENTANT VANZARI PIESE SCHIMB
- REPREZENTANT VANZARI AUTOVEHICULE
CV-urile se vor depune la sediul Auto Schunn, Calea Radnei, nr. 247, la fax nr.: 0257/281474 sau e-mail: alina.sighete@auto-schunn.ro
Pentru detalii suplimentare, va rugam sa ne apelati la nr: 0257/286680

MARE PUBLICITATE
tel./fax: 280.904
luni/vineri: 8,00-19,00
sâmbătă, duminică: închis
RECLAMĂ

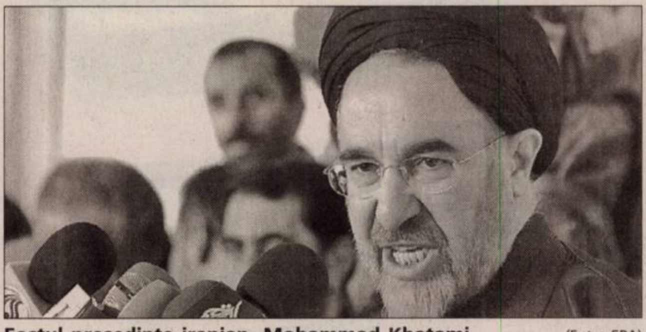

Fostul preşedinte iranian, Mohammad Khatami (Foto: EPA)

Lecţii de democraţie, din Iran

Londra (MF) - Fostul preşedinte iranian, Mohammad Khatami, a declarat, miercuri, la Londra că, dacă toate popoarele merită democraţia, aceasta trebuie să se adapteze la particularităţile fiecărei naţiuni.

Nu există un model unic de democraţie, a explicat el în faţa mai multor analişti şi jurnalişti, reuniţi în incinta Institutului de relaţii internaţionale Chatham House din Londra. Democraţia trebuie adaptată condiţiilor istorice, sociale, culturale şi religioase din fiecare ţară, a subliniat Khatami.

Criticându-l pe liderul american, fostul preşedinte iranian din perioada 1997-2005 a declarat că „una dintre cele mai bune glume făcute de Bush a fost să declare că vrea să exporte democraţia în Orientul Mijlociu".

Pentru Khatami, „democraţia nu este ceva ce poate fi exportat sau oferit (...) Experienţa unei ţări, a unei naţiuni nu poate fi extinsă asupra unei alte zone geografice care are o cultură şi condiţii diferite".

„Nu cred că Occidentul este singurul care merită un Guvern democratic", a declarat fostul lider iranian.

Dalai Lama, optimist

Tokyo (MF) - Dalai Lama, liderul spiritual tibetan aflat în exil din 1959, după ce revolta împotriva regimului chinez a eşuat, a declarat, ieri, că este optimist în privinţa întoarcerii în ţara lui natală.

„Sunt optimist (în privinţa posibilităţii de a mă întoarce în Tibet, n.r.)", a declarat liderul spiritual presei.

Câştigătorul premiului Nobel pentru pace a propus o politică „de mijloc" pentru ca Tibetul să devină autonom faţă de China. Totuşi, oficialii chinezi şi exilaţii tibetani au avut puţine contacte şi nu s-au făcut decât extrem de mici compromisuri.

ADEVĂRUL
Cotidian independent Arad
MARE Publicitate: 08.00-19.00 Tel: 280904
MICA Publicitate: 08.00-19.00 Tel:210775
Preluarea anunţurilor pentru următoarea zi se face până la ora 16.00
După ora 13 se percepe TAXĂ DE URGENŢĂ

Citește Adevărul și în 20 decembrie poți deveni proprietarul unui Chevrolet Aveo roșu, de toată frumusețea. Decupează cele zece piese puzzle ce vor apărea în ziarul nostru în perioada 18-29 noiembrie și lipește-le pe talonul ce va apărea în 17 noiembrie. Trimite imaginea obținută pe adresa ziarului nostru până la data de 18 decembrie. Dacă pierzi o piesă puzzle, un Joker de ajutor va apărea în 4 decembrie. Abonează-te, ca să nu riști nimic!

ADEVĂRUL
Cotidian independent Arad

PE SCURT

- **Şomaj.** În luna septembrie, în judeţul Arad s-a înregistrat o rată a şomajului de 3,6%. Au fost 7.432 de şomeri (3.306 femei) dintre care 2.419 şomeri indemnizaţi şi 5.013 şomeri neindemnizaţi. Din totalul de şomeri, 7.100 provin din sectorul privat.

Fonduri

Bucureşti (D.S.) - Banca Europeană pentru Reconstrucţie şi Dezvoltare (BERD) va acorda IMM-urilor fonduri nerambursabile de până la 10.000 de euro, pentru asigurarea resurselor financiare destinate derulării proiectelor de consultanţă pentru dezvoltare. Denumit Business Advisory Services (BAS), programul cuprinde o serie de condiţii impuse firmelor pentru a deveni eligibile. Finanţarea acoperă 50% din costul proiectelor a căror gamă merge de la implementarea sistemelor de management al calităţii sau studii şi cercetări de marketing, la consultanţă tehnică.

Hotel

Arad (D.S.) - SIF Banat-Crişana intenţionează ca începând cu anul viitor să construiască un hotel de patru stele la Oradea. Valoarea investiţiei este estimată la circa 7-8 milioane de euro. SIF mai deţine în portofoliu alte şase hoteluri. „Acesta este un pas important în strategia de dezvoltare pe care o avem în vedere pe acest segment. Ne gândim serios la dezvoltarea unui lanţ hotelier.", a declarat Ioan Cuzman (foto) preşedintele SIF.

SIF Banat Crişana- 10 ani

■ **Societatea de investiţii financiare a deschis şedinţa Bursei de valori.**

Arad (D.S.) - SIF Banat-Crişana, a marcat ieri o dublă aniversare: împlinirea a 10 ani de activitate şi a altor şapte de tranzacţionare. Moştenitoare a Fondului Proprietăţii Private nr. 1, SIF Banat Crişana a fost înfiinţată printr-o lege specială în anul 1996. Societatea are pe siglă leul (în dublă ipostază de monedă şi simbol heraldic) care urcă „realizează în fiecare zi un profit de 1 miliard de lei", a precizat vicepreşedintele consiliului de administraţie, Emil Crişan. În zece ani de când funcţionează, SIF Banat Crişana „a distribuit dividende de 50 milioane euro şi tot atâtea au fost investite" a menţionat Carmen Dumitrescu, director general adjunct. Prima dată aceasta s-a întâmplat în 1997 când valoarea dividendului pe acţiune a fost de 0,0114 RON/acţiune. Odată cu listarea sa pe bursă, cotaţia titlurilor SIF1 a crescut de la 270 lei (0,027 RON) la maximul istoric înregistrat ieri, de 3,000. Carmen Dumitrescu este convinsă că societatea va încheia 2006 cu rezultate peste previziunile din bugetul de venituri şi cheltuieli. Directorul general adjunct al SIF a mai menţionat că SIF nu a renunţat la ideea de a propune acţionarilor ca partea din profit distribuită sub formă de dividende să fie alocată acţionarilor prin acţiuni gratuite şi nu în numerar.

EVENIMENTE:

1997- se înfiinţează SIF prin transformarea din Fond al Proprietăţii Private 1 Banat-Crişana

1998- se distribuie primele dividende acţionarilor (0,0114 RON/acţiune)

1999- în 1 noiembrie este cotată la categoria I a Bursei de Valori Bucureşti. În prima zi titlul este cotat la 270 lei (0,027 RON)

2001- titlul SIF1 atinge 1.000 lei (0,1 RON) în 10 august 2001

2005- titlul SIF1 atinge 10.000 lei (1 RON) în 11 ianuarie 2005 şi 2000 în 21 noiembrie

2006- titlul SIF1 atinge maximul istoric de 2,85 RON, în 26 octombrie şi 3,000 o scurtă perioadă ieri.

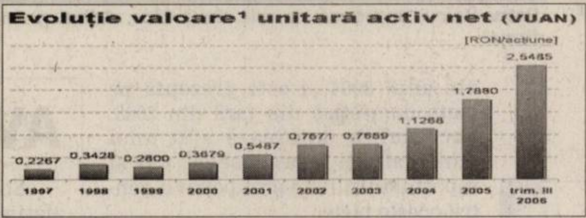

De 10 ani, SIF Banat Crişana tot urcă

Oră de bilanţ la SIF Banat-Crişana (Foto: Şt. M.)

Eurofashion. Sute de arădeni au vizitat, încă din prima zi, expoziţia naţională din industria uşoară organizată la Sala Polivalentă, Eurofashion. Circa 100 de firme producătoare, din mai multe judeţe ale ţării expun confecţii, textile, tricotaje, marochinărie, pielărie, blănărie, încălţăminte, cosmetice, bijuterii. Produsele pot fi cumpărate la preţ de producător. Târgul se închide duminică, iar intrarea este liberă. (Foto: Şt. M.)

Instrumente şi aparatură medicală

■ **De ani de zile, Ar-Medica se situează pe locul doi, după târgul din capitală.**

Arad (G.K.) - Târgul internaţional de medicină Ar-Medica a adunat sute de vizitatori încă de la deschidere, cei mai mulţi fiind, bineînţeles, medici, tehnicieni dentari, studenţi la medicină. Organizat de Expo Arad Internaţional, departament al CCIA, târgul, ajuns la a XIII-a ediţie, reuneşte peste 120 de firme din ţară şi străinătate, care expun în ambele pavilioane ale complexului expoziţional. Până sâmbătă, inclusiv, producători, importatori sau/şi distribuitori expun aparatură şi materiale pentru stomatologie, computere tomografe, aparate de vizualizare prin ultrasonografie, ecocardiografie, ultrasunete, radioscopie, raze, aparatură pentru medicina de urgenţă, instrumentar medical, farmacie, articole medicale de unică folosinţă - ace, seringi, mănuşi chirurgicale, sisteme de leasing pentru aparatură medicală, publicaţii de profil etc.

În afară de expoziţia în sine, pe cele trei zile de desfăşurare este susţinut şi un bogat program ştiinţific, cursuri pe teme specifice, organizate de Colegiul Medicilor Arad, Colegiul Medicilor Dentişti Arad, Colegiul Farmaciştilor, Asociaţia Medicilor Stomatologi cu Practică Privată din România - filiala Banat, Ordinul Asistenţilor Medicali şi a Moaşelor din România, Asociaţia Naţională a Tehnicienilor Dentari, Casa de Asigurări de Sănătate, Euromedic-Centrul de Diagnostic Imagistic Arad şi susţinute de lectori din ţară şi din Germania, Austria, Israel, Ungaria. De asemenea, programul de conferinţe include şi prezentări de firme şi produse din domeniu.

„*În acest an avem o premieră în târg, un congres internaţional de stomatologie*"

DR. VOICU DAVID, VICEPREŞEDINTE PE ŢARĂ AL AMSPPR

„*La această ediţie avem o creştere cu 25% a numărului expozanţilor*"

LETIŢIA BUIBAŞ, MANAGER DE PROIECT

70% din produsele expuse sunt destinate dentiştilor (Foto: Şt. M.)

Încă o bursă

Arad (G.K.) - Pe 17 noiembrie AJOFM Arad organizează o nouă bursă a muncii, pentru toate categoriile de persoane aflate în căutarea unui loc de muncă. „Dorim să venim în întâmpinarea pieţei muncii, atât angajatori cât şi persoane în căutarea unei slujbe. Agenţii economici interesaţi să participe la acest eveniment, sunt rugaţi să ne contacteze la sediul instituţiei, la telefon 214.311 sau pe mail la adresa: ar_media@ajofm.anofm.ro", spune Alexandra Lincar, purtătorul de cuvânt al AJOFM Arad.

Acţiunea va avea loc în aceeaşi locaţie în care s-au desfăşurat şi ediţiile precedente ale bursei, (restaurant Bucegi) din P-ţa Gării, cu începere de la ora 9.

RECLAMĂ

ROMÂNIA
MINISTERUL EDUCAŢIEI ŞI CERCETĂRII
UNIVERSITATEA DE VEST „VASILE GOLDIŞ" ARAD
310025 ARAD, Bd. Revoluţiei nr. 81, tel. 0040/0257/280335, fax 0040/0257/280810,
e-mail: rectorat@uvvg.ro, web: www.uvvg.ro

FACULTATEA DE MEDICINĂ GENERALĂ, FARMACIE ŞI MEDICINĂ DENTARĂ
ŞCOALA DOCTORALĂ

Universitatea de Vest „Vasile Goldiş" din Arad anunţă susţinerea publică a tezei de doctorat

„REZULTATE IMEDIATE ŞI TARDIVE ÎN TRATAMENTUL COMPLEX (CHIRURGICAL, CHIMIOTERAPIC ŞI RADIOTERAPIC)" AL NEFROBLASTOMULUI LA COPIL

în data de 3 noiembrie 2006, ora 11.00, sala „Ioan Georgescu".
Etaj 6, Spitalul Clinic Judeţean de Urgenţă Arad

Conducător ştiinţific, Prof. univ. dr. IOAN IOIART
Doctorand, ORDEANU CĂLIN

(H-68638)

RECLAMĂ

Performanță prin propriul brand

În top

Pentru a doua oară consecutiv, firma arădeană AVA TOUR și-a găsit un loc de frunte în topul național al firmelor întocmit de Consiliul Național al Întreprinderilor Private Mici și Mijlocii din România. Rezultatele economice de excepție obținute în 2005 - o cifră de afaceri de 14,5 milioane de euro și un profit brut de 865.000 de euro - au situat AVA TOUR pe locul 5 în clasamentul topului național pe domenii de activitate din România. Ceea ce înseamnă că AVA TOUR este una din puținele companii private care reprezintă județul Arad la cel mai înalt nivel.

„În anul precedent ne-am situat pe locul 8, iar acum am urcat pe 5. La următoarea ediție apreciem că ne vom situa pe locul 2 sau 3, deoarece pe anul 2006 putem vorbi de o dublare a profitului brut", spune Petru Voicu, președintele companiei AVA TOUR.

Festivitatea de decernare a premiilor a avut loc săptămâna trecută, la Palatul Parlamentului, evenimentul reunind peste 1.200 de invitați din țară și din străinătate.

La ridicarea premiului, Petru Voicu a fost însoțit de cele două fiice, Adina și Andra, care îi sunt alături și la conducerea firmei. De altfel, AVA TOUR „se traduce" prin Adina, Vlad și Andra - cei trei copii ai lui Petru Voicu.

Dacă fetele dețin deja funcții bine stabilite în firmă (Adina în departamentul de management, iar Andra în departamentul financiar-contabil) și participă la luarea deciziilor, Vlad li se va alătura peste doi ani, după terminarea liceului.

Petru Voicu, împreună cu cele două fiice, Adina și Andra, la ridicarea premiului obținut pentru performanțele firmei

Brand propriu

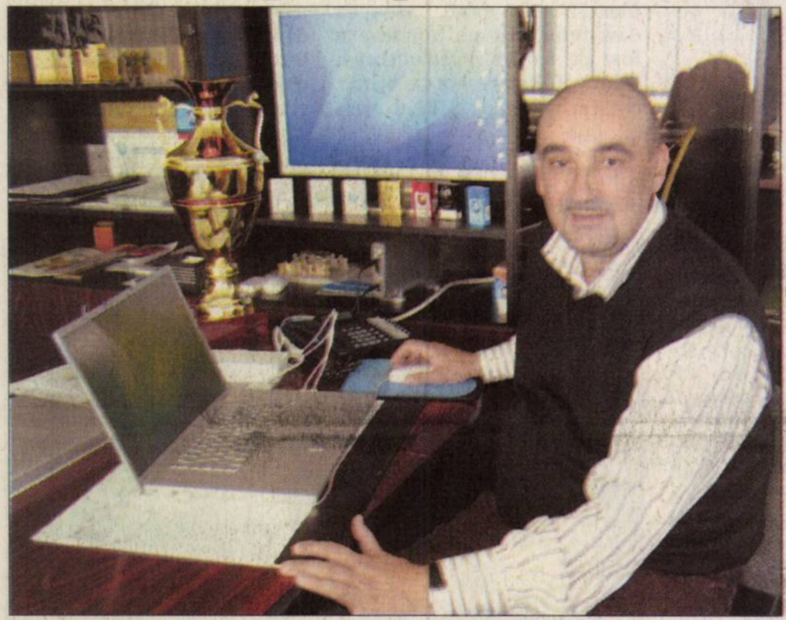

Brandul firmei, VP International Cigarettes, a împrumutat inițialele președintelui companiei, Voicu Petru

Îmbunătățirea performanțelor economice pe anul în curs (creșterea cifrei de afaceri, dublarea profitului brut) se datorează brandului propriu al societății, VP International Cigarettes. Marca, proprietate intelectuală deținută de Voicu Petru, care a creat și dezvoltat această gamă de țigări, și ale cărui inițiale au împrumutat inițialele brandului (VP), este marcă înregistrată în 79 de țări. Marca a fost lansată cu succes pe piața duty-free din România din anul 2004 și este prezentă pe piața domestică din țară din 2005. Succesul se datorează atât unei bune calități a produselor, cât și raportului calitate-preț potrivit pentru aceste piețe.

„Chiar dacă a fost introdus pe piața românească acum doi ani, brandul e încă la început de drum. Eu preconizez că între cinci și zece ani va ajunge la maturitate, timp necesar pentru promovarea la o scară mai largă privind piața comunitară", declară președintele companiei.

Gama este diversificată în 12 tipuri distincte de țigări, pentru a satisface toate nevoile, preferințele și așteptările pieței europene. Iar în prezent se lucrează la crearea altor 27 de sortimente de țigarete marca V.P. pentru a fi lansate la începutul anului 2007 pe piața din SUA. În acest sens, s-a perfectat deja, un contract cu unul dintre cei mai importanți distribuitori de țigarete de peste ocean. Fiecare sortiment este caracterizat printr-o procesare și aromatizare specifică acestuia cu o prezentare individualizată, în ambalaje de culori diferite și cu indicații specifice. Însă pe fiecare tip de țigarete se regăsesc sigla mărcii VP, sloganul „Think and feel in V.P. style!", facsimilul de semnătură al creatorului mărcii, elemente care induc sentimentul apropierii între autorul mărcii și consumator.

AVA Tour

Societatea AVA TOUR deține o rețea proprie de magazine duty-free la granițele cu Serbia, Ucraina și Ungaria, AVA TOUR vinde produse din tutun, băuturi alcoolice, cosmetice, dulciuri și jucării.

„Ne preocupă dezvoltarea unei rețele de distribuție și vânzare en-gros pe piața internă destinată consumatorilor HORECA (hotele, restaurante, cafenele). Deja acoperim partea de vest a țării, de la Satu-Mare la Drobeta Turnu Severin. Urmărim ca în circa doi ani să devină o rețea de distribuție la scară națională, cu diferite produse", adaugă Petru Voicu.

Succesul companiei

„Succesul companiei AVA TOUR și totodată al brandului V.P. se datorează în primul rând principiilor care pot fi definite prin: muncă consecventă și ambiție. Dar bineînțeles că aceste principii sunt duse la bun sfârșit de o echipă tânără, bine pregătită, dar și foarte ambițioasă.

Această echipă este formată din 94 de angajați care au contribuit la obținerea succesului.

Dintre aceștia aș dori să-i amintesc pe d-na Popa Maria, director economic și dl Rotaru Andrei, director comercial, persoane care într-adevăr au avut un aport foarte important la dezvoltarea acestei companii de care astăzi suntem foarte mândri", spune președintele companiei, Petru Voicu.

Oamenii care stau la baza succesului companiei AVA TOUR

Fabrică în Zona Liberă

Arad (G.K.) - AVA TOUR are în derulare o investiție de circa 1,5 milioane de euro, într-o fabrică de țigarete. Construită pe platforma Aeroport a Zonei Libere Curtici Arad, fabrica va avea o capacitate de circa 10 milioane de pachete de țigări pe lună. Activitatea va consta în producerea celor 12 sortimente de țigări, marcarea și timbrarea lor. Obiectivul va fi finalizat la începutul lunii decembrie, iar producția va demara la începutul anului viitor. Țigările vor fi destinate exclusiv pieței comunitare. Deși obține profit producând țigări, domnul Voicu nu e fumător. În plus, „mesajul meu adresat fumătorilor e că fumatul dăunează grav sănătății!", spune Petru Voicu.

Promovarea de noi produse

În strategia firmei intră promovarea de noi produse, importate și înregistrate sub marcă proprie. „Ne gândim la cafea din Brazilia și Etiopia, alune caju, ceai și condimente din India. Politica firmei este de a crea branduri noi cu produse de cea mai bună calitate, aduse direct din țările de origine, promovate sub marca firmei. Știm că nu e ușor să promovezi un produs „no name", dar consider că e o provocare în contextul aderării la comunitatea europeană, care este o piață capabilă să absoarbă produse noi. Și satisfacția va fi pe măsură, în cazul unui brand propriu", adaugă Adina Voicu.

Imagine din standul VP International Cigarettes de la târgul EuroTab, Budapesta

Prezență la târguri internaționale

Pentru promovarea brandului propriu, VP International Cigarettes, firma arădeană participă la cele mai mari târguri internaționale de profil. „În luna mai a acestui an am fost prezenți la EuroTab Exhibition, la Budapesta, iar în perioada 17-19 ianuarie 2007 vom participa la târgul de la Hong Kong, Tobacco Asia Expo.

La aceste manifestări participăm cu un produs, cu o marcă românească, alături de firme multinaționale.

Suntem încântați de faptul că AVA TOUR este singura firmă românească de profil care participă la asemenea evenimente și totodată este și sponsor oficial al celor două târguri.

Date despre aceste expoziții pot fi obținute și accesând pagina noastră de web, www.vp-cigarettes.com", spune domnul Petru Voicu.

Allianz Ţiriac Asigurări S.A.

Societatea de asigurări **Allianz-Ţiriac Asigurări S.A.**, parte a Grupului **Allianz**
- leader pe piaţa mondială a asigurărilor şi serviciilor financiare –

selecţionează pentru Sucursala Arad

Inspector coordonator vanzari asigurari de viata

Cerinţe:

- Experienţă în vânzări asigurari de viata
- Foarte bune abilităţi de comunicare si coordonare
- Experienţa managerială reprezintă un avantaj
- Spirit de iniţiativă
- Spirit de echipă
- Studii superioare
- Carnet de conducere categoria B

Oferim:

- Carte de munca
- Pachet salarial motivant
- Posibilitatea dezvoltării unei cariere într-o companie multinaţională
- Mediu de lucru profesionist
- Training iniţial şi permanent

Aşteptăm C.V.-urile Dvs. însoţite de o scrisoare de intenţie până la data de 10.11.2006 în atenţia Ana Ionescu la fax: 0257-255278 sau e-mail Ana.Ionescu.ar@allianz-tiriac.ro

(H-68649)

Anunţ

Primăria Municipiului Arad somează agenţii economici să-şi desfiinţeze, până la data de 20 noiembrie 2006, panourile publicitare amplasate, fără autorizaţie, pe domeniul public al Municipiului Arad.

După această dată, conform prevederilor art. 33 din Legea nr. 50/1991, republicată, privind autorizarea executării lucrărilor de construcţii, cu modificările şi completările ulterioare, se va trece la dezafectarea acestor panouri publicitare, pe cheltuiala agenţilor economici în culpă.

Precizăm că amenda contravenţională pentru executarea de lucrări de construcţii (inclusiv amplasarea de panouri publicitare pe domeniul public) fără autorizaţie, este cuprinsă între 1.000 şi 1.000.000 RON (10 milioane şi 1 miliard lei).

Lista agenţilor economici care au amplasate panouri publicitare, pe domeniul public al Municipiului Arad, fără autorizaţie, se poate consulta pe site-ul Primăriei Municipiului Arad, la adresa www.primariaarad.ro.

(H-68662)

LICITAŢIE

CONSILIUL LOCAL AL MUNICIPIULUI ARAD

cu sediul în municipiul Arad, B-dul Revoluţiei nr. 75

Organizează din nou în data de 21.11.2006, ora 11^{00}, licitaţia publică pentru vânzarea apartamentului, situat în municipiul Arad, Calea Aurel Vlaicu, Bloc X 42, scara C, compus din:

4 camere + dependinţe (suprafaţa utilă 90 mp)

Preţ de pornire la licitaţie – 42.000 € + TVA

- etaj VII, ap. 29;

Garanţia de participare la licitaţie este de **25%** din preţul de pornire la licitaţie.

Preţul de adjudecare se va achita integral, anterior semnării contractului de vânzare - cumpărare, în lei la cursul oficial conumicat de către Banca Naţională a României, din data plăţii.

Caietele de sarcini şi instrucţiunile pentru ofertanţi pot fi studiate şi cumpărate, de la sediul Primăriei Municipiului Arad, B-dul Revoluţiei, nr. 75, camera 18, în perioada 01.11 - 20.11.2006.

Ofertele se pot depune în perioada 19.11 – 20.11.2006, până la ora 17^{00}, la Serviciul Relaţii cu publicul, cam. 5.

PRIMAR,
ing. Gheorghe Falcă

(H-68663)

(H-65760)

MARE PUBLICITATE
luni/vineri : 8,00-19,00
sâmbătă, duminică: închis

TRANSILVANIA GENERAL IMPORT-EXPORT
(distribuitor naţional al produselor Frutti Fresh, Burger, Izvorul Minunilor etc.)

angajează

- **Merchandiser (pregătitor pentru agent vânzare)**

Condiţii:
- studii medii (superioare constituie avantaj)
- carnet conducere categoria B
- dorinţă de afirmare şi promovare

- **Manipulant**

Condiţii:
- putere de muncă
- seriozitate

CV-urile se vor trimite până în data de 07.11.2006, la fax 274.228. Informaţii suplimentare la sediul companiei noastre din Arad, str. Poetului nr. 97-103 sau la tel. 274.228.
Vor fi anunţate pentru interviu doar persoanele selectate.

(H-68610)

Allianz Ţiriac Asigurări S.A.

Allianz-Ţiriac Asigurări S.A.,
parte a Grupului Allianz
- leader pe piaţa mondială a asigurărilor şi serviciilor financiare –

ANGAJEAZA

- Inspector asigurari pentru Sucursala ARAD

CONDITII
- Studii superioare
- Carnet de conducere categoria „B"
- Cunostinte operare PC (Word, Excel)
- Cunostinte de limba engleza
- Seriozitate,corectitudine, spirit de echipa, responsabilitate

SE OFERA
- Salariu motivant
- Conditii de lucru optime alaturi de un colectiv tânar, intr-o companie dinamica in plina dezvoltare

Cererile si CV-urile se pot transmite prin fax 255278; 254683
e-mail: paula.barc@allianztiriac.ro
sau personal la sediul Sucursalei din Arad, str. I.C. Bratianu nr. 5/A
pâna la data de 10.11.2006

(H-68654)

Allianz Ţiriac Asigurări S.A.

Allianz-Ţiriac Asigurări S.A.,
parte a Grupului Allianz
- leader pe piaţa mondială a asigurărilor şi serviciilor financiare –

În vederea ocupării postului de - **CONSILIER JURIDIC** - Sucursala Arad, organiza concurs în data de **16.11.2006**, ora **10.00** la sediul Sucursalei.

Cerinte : licenţiat al unei facultăţi de drept autorizate;
cetatean roman cu domiciliul in Romania;
experienta de minim 2 ani in profesie;
temeinice cunoştinţe de drept civil şi comercial;
operare PC (Word, Excel)

Concursul constă într-o probă scrisă şi un interviu pentru verificarea cunoştinţelor de specialitate ale candidaţilor.

Pentru participarea la concurs, candidaţii vor prezenta diploma de licenţă (în original), cazierul judiciar, actul de identitate, CV-ul, scrisoarea de intenţie (cererea de angajare).

Tematică: Legea nr.32/2000, cu modificările şi completările ulterioare, Legea nr.136/1995 cu modificările şi completările ulterioare, drept civil (condiţiile actului juridic civil, nulitatea actului juridic civil, prescripţia extinctivă, răspunderea civilă delictuală, transmisiunea şi transformarea obligaţiilor, obligaţii afectate de modalităţi, modurile de stingere a obligaţiilor, garantarea obligaţiilor, efectele contractului, contracte aleatorii), drept procesual civil, drept comercial, inclusiv Legea nr.31/1990, dreptul muncii.

Cererile si CV-urile se pot transmite prin fax 255278; 254683
e-mail: paula.barc@allianztiriac.ro
sau personal la sediul Sucursalei din Arad, str. I.C. Bratianu nr. 5/A
pâna la data de 10.11.2006

(H-68654)

SOCIETATEA DE EXPERTIZĂ CONTABILĂ ŞI AUDIT FINANCIAR „HORGA CONSULTING" SRL

ANGAJEAZĂ:

1. CONTABIL SENIOR

Cerinţe:
- studii economice superioare
- experienţă cel puţin doi ani în contabilitate
- cunoaşterea unei limbi de circulaţie europeană

2. CONTABIL JUNIOR

Cerinţe:
- studii economice superioare sau an terminal
- cunoaşterea unei limbi de circulaţie europeană

CV-urile se depun prin fax la nr. 0257-214.738 sau prin e-mail la adresa horgaconsulting@dntar.ro până la data de 09 noiembrie 2006.

(H-68632)

S.C. PRODAGRO BIAN S.R.L.
SR EN ISO 9001:2001 Nr.882

ATENŢIE AGRICULTORI!

Firma Prodagro Bian SRL ARAD, achiziţionează porumb boabe la preţul de 0,33 RON / kg + TVA de la persoane fizice şi firme, la STAS – U =17% ; - CS = 3 %.
Nu se percepe taxă de uscare pâna la 20 % umiditate.
Porumbul poate fi predat la siloyurile firmei din Aradul Nou si Pecica, precum şi la Complexul zootehnic din Felnac.
Plata în 10 zile de la data recepţiri / facturării.

(H-68678)

MICA PUBLICITATE
210-775

PE SCURT

• **Control**. În urma unei acţiuni de control desfăşurate de Oficiul Judeţean de Protecţia Consumatorilor Arad privind respectarea calităţii, etichetării şi a modului de comercializarea gemurilor, jeleurilor şi a marmeladelor de fructe a fost constatat faptul că gemul de caise produs de S.C. Laurul S.A. Arad şi comercializat de S.C. Gradiellas Impex S.R.L. Bistriţa prezenta valoarea zahărului total din produs în proporţie de 60,34% faţă de 67% declarat pe ambalaj.

Muşcat de... iguană!

Arad (D.D.) - H. G., un tânăr de 23 de ani din Arad, a ajuns la Unitatea de primire urgenţe a Spitalului Judeţean pentru că a fost muşcat de o... iguană! Bărbatul avea o plagă muşcată la cel de-al treilea deget al mâinii stângi. Reptila colorată ce a reuşit să-i înhaţe degetul era... colegă de apartament cu victima. Din fericire, persoana agresată se află, acum, în afara oricărui pericol.

Coliziune

Chişineu-Criş (R.B.) - Şirul accidentelor cauzate de neatenţie continuă. În cursul zilei de miercuri, în jurul orei 11:00, Radu F., de 30 de ani, din Arad, în timp ce conducea un autoturism marca Dacia 1310, din direcţia Chişineu-Criş - Sintea Mare, nu s-a asigurat la schimbarea direcţiei de mers (la stânga) şi a intrat în coliziune cu un autoturism marca Dacia, condus de către Bogdan G., de 30 de ani, din Piteşti. În urma impactului a fost accidentat uşor şoferul arădean.

Aroganţă. Dând dovadă de o aroganţă şi o lipsă de respect pentru regulile de circulaţie ieşite din comun, şoferul bolidului din imagine (cu număr de Bucureşti) s-a gândit că poate parca chiar în mijlocul intersecţiei. S-o fi gândit probabil că dacă tot are o astfel de maşină, nimeni nu se va lega de el. (Foto: Lucian Şerban)

Abandon şi prostituţie

Arad (C.P.) - Poliţiştii de frontieră arădeni au depistat şi predat autorităţilor competente, doi cetăţeni români, care se sustrăgeau executării pedepsei cu închisoarea, aceştia fiind daţi în urmărire generală. Unul dintre ei se numeşte Vasile B., are 25 de ani. În urma verificărilor, oamenii legii au constatat că pe urmele acestuia era emis un mandat de executare a pedepsei cu închisoarea pentru săvârşirea infracţiunii de abandon de familie. Următoarea persoană „capturată" este Maria M., de 34 de ani, din judeţul Alba, aceasta fiind condamnată pentru prostituţie. În cazul celor doi, poliţiştii de frontieră au luat măsura întreruperii călătoriei acestora, urmând a fi predaţi unei echipe operative din cadrul I.P.J. Arad respectiv Alba, în vederea luării măsurilor legale ce se impun.

Sebişenii au fost bucuroşi să afle că pot câştiga din nou cu Adevărul... (Foto: R.D.)

Ca şi în alte dăţi, locuitorii Sebişului vor participa în masă la concursul puzzle ce le va putea aduce un Chevrolet de sărbători...

Chevrolet-ul roşu ca focul a încălzit ieri sebişenii

Sebiş (R.D.) - Studentele la stomatologie Oana, Natalia şi Mihaela, care au însoţit Chevrolet-ul Aveo şi la Sebiş, le-au împărţit, ieri, oamenilor fluturaşi de promovare, care conţin date despre concurs şi îi îndeamnă să se aboneze la ziarul nostru, dacă doresc să fie siguri că nu vor rata şansa de a parca în faţa casei o maşină nouă. Deşi, trebuie să menţionăm, condiţia de abonat nu este obligatorie pentru câştigarea Chevrolet-ului.

Chiar dacă ieri dimineaţă a fost un frig de aproape crăpau pietrele, sebişenii n-au ratat ocazia de a ieşi din casă pentru a mânca mititelul şi langoşul săptămânal la târgul din localitate. „Cu o cale", cum spuneau unii, au admirat şi Chevrolet-ul Aveo oferit de Adevărul şi Chevrolet West (parcat în buricul târgului), opinând că maşina arată bine şi că nu ar strica să o câştige de sărbători, fapt pentru care vor participa negreşit la concursul puzzle care va demara în 17 noiembrie.

Cei care au intrat în posesia fluturaşilor îi pot retrimite pe adresa redacţiei fără nici o cheltuială, cu solicitarea de a se abona la ziarul Adevărul. Primind ziarul zilnic, acasă, vă asiguraţi că nu veţi pierde nici o piesă de joc şi sunteţi mai aproape, astfel, de Chevrolet-ul Aveo roşu, oferit de Adevărul şi Chevrolet West.

Cum concurăm?

Iată şi câteva date folositoare cu privire la modalitatea în care vă puteţi asigura o şansă pentru câştigarea maşinii. Toţi cititorii noştri, fie că sunt abonaţi, fie că obţin zilnic ziarul de la chioşcuri, pot intra în cursa pentru câştigarea Chevrolet-ului Aveo. Competiţia propriu-zisă demarează în data de 17 noiembrie, odată cu apariţia în paginile ziarului a talonului de concurs. Până la sfârşitul lunii noiembrie vor apărea în ziar cele zece imagini care trebuiesc decupate şi lipite pe talonul de concurs, pentru reconstituirea fidelă a puzzle-ului. Cei care vor pierde vreo piesă nu trebuie decât să aştepte ziarul din 4 decembrie, când va fi publicat un Joker. Acesta va putea înlocui o (singură) piesă lipsă. Imaginea obţinută va fi trimisă pe adresa redacţiei, unde trebuie să ajungă până cel târziu în ziua de 18 decembrie. Ziua de 20 decembrie vă poate transforma în fericitul posesor al maşinii oferite de Adevărul şi Chevrolet West.

Talonul de concurs este, de fapt, una dintre imaginile de prezentare a promoţiei, înfăţişând maşina-premiu, alături de o frumoasă domnişoară. Această poză va fi împărţită în zece părţi. În fiecare zi, începând cu data de 17 noiembrie, câte o bucată din această poză va putea fi găsită în paginile ziarului nostru.

Fiecare bucată urmează a fi lipită în locul corespunzător de pe talonul de concurs. În data de 4 decembrie vă facem cadou inclusiv un Joker, în cazul în care aţi pierdut una dintre piesele originale. Atenţie: piesa Joker poate fi folosită o singură dată!

După ce veţi fi reconstituit puzzle-ul, trimiteţi talonul de concurs şi vă puteţi considera înscrişi în competiţia pentru Chevrolet-ul Aveo.

Taloanele trebuie să ajungă la redacţie până cel târziu în data de 18 decembrie. Extragerea marelui câştigător se va face în data de 20 decembrie, în cadrul unui spectacol.

Penitenciarul are un nou director

■ **Deşi regimul de detenţie s-a modificat, deţinuţii beneficiază în continuare de drepturile lor.**

CORINA TIMPA
adevaruldearad@informmedia.ro

Arad - Penitenciarul cu Regim de Maximă Siguranţă Arad are, de la jumătatea lunii trecute, un nou director, Dan Halchin. Acesta a apărut pentru prima oară în faţa presei împreună cu judecătorul delegat al penitenciarului. Cu acest prilej au fost prezentate obiectivele noii conduceri, Halchin susţinând că îşi doreşte, în principal, ca profesioniştii din penitenciar să fie cât mai bine pregătiţi.

> „*Spaţiul pe care îl avem la dispoziţie este destul de restrâns*"
>
> DAN HALCHIN

Litigii preluate

În Penitenciarul de Maximă Siguranţă sunt la ora actuală 1.427 de deţinuţi (femei şi bărbaţi). De aceea a fost desemnat un judecător delegat, Lucian Balaş, care va prelua o mare parte din litigiile aflate la Judecătoria Arad.

„Am fost desemnat pentru a supraveghea şi controla asigurarea legalităţii în executarea pedepselor privative de libertate, pe lângă alte atribuţii. S-a dat o nouă lege prin care mare parte din fostele dispoziţii au fost modificate, mai ales în ceea ce priveşte regimul de executare a pedepsei. Legea prevede patru regimuri de executare a pedepsei privative de libertate: regimul de maximă siguranţă (pentru persoanele condamnate la pedeapsa detenţiunii pe viaţă şi acelora condamnate la o pedeapsă cu închisoarea mai mare de 15 ani), regimul închis (se aplică persoanelor condamnate la pedeapsa cu închisoarea între 5-15 ani), regimul semideschis (pentru persoanele condamnate la pedeapsa cu închisoarea de la 2 la 5 ani) şi regimul deschis (care se aplică persoanelor condamnate la cel mult un an de detenţie). Un avantaj al judecătorului delegat este acela că pe perioada cât ocupă această funcţie nu mai poate desfăşura o altă activitate", a spus Lucian Balaş.

Condiţii şi drepturi

Oricum, condiţiile pe care le au deţinuţii în Penitenciarul cu Regim de Maximă Siguranţă sunt foarte bune, iar cei ce-şi execută pedeapsa au o serie de drepturi: la pensie, să meargă la spital dacă au probleme de sănătate, beneficiază de program de şcolarizare, de formare profesională, precum şi de alte activităţi socio-culturale. Deşi, directorul penitenciarului are o singură nemulţumire: „spaţiul pe care îl avem la dispoziţie este destul de restrâns şi îl vom folosi în totalitate pentru a putea desfăşura orice fel de activitate. Dar oricum nu suntem într-o situaţie critică", a dorit să menţioneze Halchin.

Dan Halchin, noul director (Foto: Ştefan Matyaş)

Identificarea parcelelor

Arad (G.K.) - Procesul de identificare a parcelelor în blocurile fizice pentru cei care au depus cererile şi sunt înscrişi în Registrul Fermelor a intrat în faza finală.

APIA a primit ortofotoplanurile pentru un număr de 63 unităţi teritoriale din 78 existente, procesul de identificare fiind finalizat în 56 unităţi teritoriale.

„Au fost primite ortofotoplanurile şi pentru municipiul Arad, acţiunea de identificare a parcelelor fizice fiind demarată.

Toate persoanele care au depus cererile şi sunt înscrise în Registrul Fermelor pe municipiul Arad sunt invitaţi să se prezinte în sala de festivităţi a Liceului Pedagogic „Dimitrie Ţichindeal" în perioada 2.11 – 12.11.2006, zilnic, între orele 8.30–18.00, la comisia APIA pentru identificare.

Fără această identificare, absolut necesară, nu se pot accesa fondurile europene care se vor acorda începând cu data de 1 ianuarie 2007", spune directorul APIA Arad, Cornel Şorhenţ.

ADEVĂRUL
Cotidian independent Arad
SPORT

PE SCURT

● Golgeter. Cu 14 goluri reuşite în primele patru etape ale Superligii, Codrin Cotrău este cel mai prolific jucător al echipei arădene de polo, CS Astra.

● Sub val. Juniorii A de la UTA (antrenor Florin Voinea) au fost învinşi, în ultima rundă a C.N. de juniori republicani, 1-4, la Timişoara, de CFR din localitate, picând pe locul 4 al clasamentului. Juniorii B (antrenor Leo Pinţa) au remizat, 1-1 şi au cedat fotoliul de lider celor de la CSM Reşiţa.

Eşec. Antrenorul Nicolae Petracovschi îşi mobilizează elevele într-un time-out. Fără prea mare succes, deoarece Lorena Duma şi colegele ei de la Şoimii Lipova au fost învinse, scor 0-3, de CSŞ Deva, într-un meci din cadrul C.N. de volei feminin pentru juniori. (Foto: D. Ocneriu)

Nu-i înţelege pe jucători

■ Lăcătuş nu vede o motivaţie la elevii săi şi crede că nu se pot obţine rezultate în acest fel.

LEO SFÂRA
leo.sfara@informmedia.ro

Arad - Conferinţa de presă săptămânală de la UTA l-a adus în faţa jurnaliştilor, ca de fiecare dată, pe Marius Lăcătuş. Antrenorul „Bătrânei Doamne" a vorbit - din nou - despre lipsa de idei a jucătorilor săi, a faptului că parcă nu există nici o motivaţie pentru ca aceştia să evolueze la parametri mai înalţi. În plus, l-a „urecheat" pe Hora, pentru dezertarea de la echipă, spunând că va plăti pentru ceea ce a făcut, el fiind - de fapt - la a doua abatere. Despre jocul de mâine, cu Pandurii Tg. Jiu, antrenorul UTA-ei a declarat că e la fel de important precum cel cu FC Naţional, deoarece arădenii întâlnesc o formaţie mică, ce luptă pentru supravieţuire, precum echipa sa.

Nasul mai jos

Încă din start, Lăcătuş a spus că nu înţelege cum jucătorii săi parcă au uitat să mai joace precum în startul campionatului, atunci când UTA aduna puncte importante: „Acum parcă nu mai avem vigoarea din startul campionatului. Jucătorii care nu joacă sunt supăraţi, după ce joacă, sunt şi mai supăraţi, nu mai înţeleg nimic. În plus, după ce unii stau mai mult pe margine şi apoi îi titularizez, nu-mi arată că meritau acest fapt. De exemplu, evoluţia lui Oncică nu m-a mulţumit la partida cu FC Naţional. Cred că unii jucători ar trebui să lase nasul mai jos, să se întrebuinţeze mai mult, să lupte în adevăratul sens al cuvântului. Dacă la Târgu Jiu mergem şi jucăm precum cu FC Naţional, atunci aproape sigur vom aştepta următorul meci - şi tot aşa - până când ne montăm serios şi vom obţine punct(e). Meciurile trecute sunt un semnal de alarmă pentru jocul cu Pandurii" - a spus Marius Lăcătuş.

> *Depinde doar de jucătorii noştri pentru a avea o iarnă liniştită. Vin meciuri foarte importante, cu echipe ca şi noi, care luptă pentru salvarea de la retrogradare*
>
> MARIUS LĂCĂTUŞ

Luptă deschisă

Marius Lăcătuş a vorbit poate mai mult decât niciodată despre retrogradare. „Vă repet a nu ştiu câta oară. Nu vreau să ajungem în zona nisipurilor mişcătoare. Când ajungi acolo, cu greu mai ieşi. Acel -4 în clasamentul adevărului nu mă sperie, nu facem o tragedie, dar jucătorii trebuie să devină mai responsabili. Pe mine nu mă interesează clasamentul adevărului, ci doar punctele pe care le acumulăm şi diferenţa faţă de echipa de pe primul loc retrogradant. Lupta pentru supravieţuire este una deschisă" - a mai declarat Lăcătuş.

Marius Lăcătuş pare a nu mai înţelege deruta jucătorilor săi, din ultimele meciuri. (Foto: L.S.)

L-A „URECHEAT" PE HORA

Dezertarea lui Hora de la prima echipă, l-a supărat rău pe antrenorul „Bătrânei Doamne". Lăcătuş a spus despre juniorul UTA-ei: „Jucătorii tineri, ca Hora, sunt uşor influenţabili. Cred că i se trage de la ultima convocare la lotul naţional de juniori. Nu bag mâna în foc, dar un rol a avut ori impresarul său, ori familia. Eu am aflat de la colegii lui că nu mai vrea să vină la antrenamente, lucru inadmisibil la acest nivel. A avut şi nesimţirea să nu-mi spună ce are de gând să facă. Pentru ce a făcut va plăti, va merge la juniori, acolo unde trebuie să-mi demonstreze că joacă la un nivel care-l propune pentru prima echipă. A mai fost o dată trimis la juniori şi nu s-a prezentat. Este la a doua abatere şi va plăti pentru ceea ce a făcut".

Programul competiţiilor

Arad (D.S.) - **FOTBAL**
● Astăzi, ora 14, în cadrul rundei a 14-a din Liga a III-a are loc meciul CS Ineu - Victoria Carei. Sâmbătă, de la ora 11, pe arena Motorul se întâlnesc ACU Arad şi Gloria Arad.
● Liga a IV-a programează etapa a 16-a. Astăzi, ora 14: CNM Pâncota - Voinţa Mailat. Sâmbătă, ora 14: Dacia Beliu - AS Vladimirescu; AS Dorobanţi - Unirea Şeitin; Regal Horia - Crişul Chişineu Criş; Păulişana Păuliş - Frontiera Curtici. Duminică, ora 11: Atletico Arad - Partizan Satu Mare; Naţional Sebiş - Şoimii Lipova. Duminică, ora 14: Înfrăţirea Iratoşu - Voinţa II Macea; Lunca Teuz Sânpaul - Victoria Zăbrani; Unirea Sântana - Aqua Vest.

RUGBY. Pe stadionul CPL din Grădişte, sâmbătă, de la ora 10 se dispută meciul Contor Zenner Arad - Remin Baia Mare, din Divizia Naţională.

BASCHET. Duminică, de la ora 13, în Sala Decebal se desfăşoară jocul CSŞ Gloria Arad - CS Speranţa BC Cluj, contând pentru C.N. de jun. I - feminin.

NATAŢIE. Bazinul „Delfinul" este gazda „Cupei Aradului" la nataţie, concurs internaţional pentru copii şi juniori, programat sâmbătă, în două reuniuni, de la orele 10 şi 17.

HANDBAL. La Şcoala Generală nr. 18, astăzi, de la ora 10 are loc Olimpiada Sportului Şcolar - faza judeţeană licee (băieţi).

ALBE ŞI NEGRE

Secretara

DANIEL SCRIDON
daniel.scridon@informmedia.ro

„Poate că la Adevărul nu am vrut eu să trimit", aceasta a fost explicaţia secretarei clubului UTA, dată unui coleg de breaslă, la întrebarea de ce doar acolo (n.a. la ziarul nostru) nu a trimis comunicatul cu noile preţuri la bilete şi abonamente stabilite de Bara&Ion. Sinceră, dezarmantă, duduia şi-a făcut (doar) datoria. A demonstrat că are capacitatea de a duce la bun sfârşit şi alte sarcini, decât... cafeluţa de dimineaţă. Motiv întemeiat pentru o primă. De ce nu şi o propunere pentru titlul de „secretara anului". Explicabilă la un asemenea devotament.

Parcă o vedem pe responsabila cu telefonul şi faxul de la club, radiind de fericire că şi-a îndeplinit misiunea cu brio. O „misiune" periculoasă, care are darul de a şubrezi şi mai mult o relaţie - ce s-ar dori principială - UTA-presă şi aşa aproape inexistentă. Dacă excludem conferinţele de presă obligatorii, susţinute înaintea fiecărui meci de campionat. O relaţie, se pare, „săpată" din interior de un „specialist" în domeniu...

Spre un nou triumf

Arad (D.S.) - Campioanele de la B.C. ICIM şi-au revenit repede după „şocul Târgovişte" şi sunt decise să nu mai facă paşi greşiţi în lupta pentru păstrarea titlului naţional. După ce şi-au „pansat" rănile în faţa Rapidului, elevele lui Buduroan merg spre Iaşi pentru a mai bifa un succes. „Este momentul ca unele dintre jucătoare să se trezească, să demonstreze că merită să îmbrace tricoul acestei echipe" - ne spunea tehnicianul echipei înaintea plecării spre Iaşi, via Tg. Mureş. Arădencele au plecat de-acasă cu două zile înainte de meci, datorită distanţei mari, dar mai ales pentru că „polivalenta" locală este ocupată cu o expoziţie din industria uşoară. Ca atare, ultimele şedinţe de pregătire dinaintea confruntării de sâmbătă vor avea loc la Tg. Mureş şi Iaşi.

ARAD ONLINE
www.aradon.ro

RECLAMĂ

PE SCURT

● **Lyon ajută Steaua.** Lyon a învins, miercuri, pe teren propriu, cu scorul de 1-0, formația Dinamo Kiev, într-un meci din etapa a IV-a a grupei E a competiției, din care face parte și Steaua. Golul echipei franceze a fost reușit de Benzema, în minutul 14. Victoria campioanei Franței ajută Steaua în lupta pentru locul trei cu ucrainenii. (MF)

● **În Spania, ca acasă.** „Real Madrid a jucat în deplasare pe Bernabeu”, a scris cotidianul Mundo Deportivo, după meciul pe care formația spaniolă l-a câștigat, marți, în fața Stelei, asigurându-și calificarea în optimi. „Cei 15.000 de români au făcut atât de mult zgomot în tribune, încât părea că meciul se juca la București”, a scris publicația. (MF)

Italianul Fabio Cannavaro (în duel cu Badea) a declarat că Steaua este o echipă foarte bună, chiar dacă a pierdut, cu scorul de 0-1, meciul cu Real Madrid. „Steaua este o echipă foarte bună. Felicitări!”, a spus Cannavaro după meciul de la Madrid. (Foto: EPA)

Cernea: A fost ghinion, neșansă

Madrid (MF) - Portarul Cornel Cernea consideră că Steaua a avut ghinion în meciul cu Real Madrid, pierdut cu scorul de 0-1, în urma unui autogol al mijlocașului Bănel Nicoliță. „A fost ghinion, neșansă. Nu ne părea rău dacă măcar era un gol normal. Eu am încercat să degajez mingea, Bănel nu s-a uitat la mine și asta a fost, se mai întâmplă”, a spus Cernea. Portarul este sigur că din iarnă nu va mai evolua la Steaua. „Este mai mult ca sigur că din iarnă nu mai rămân la Steaua, nu ați văzut că nu sunt dorit? Acum practic sunt în probe, să mă ia și pe mine cineva în iarnă. Sigur nu mai stau. Așa simt eu, simt că nu mai sunt dorit. Nu vedeți că se speculează numele a 15 portari. În ultima perioadă a fost presiune mare și pe mine și pe Carlos”, a afirmat Cernea. Steaua a pierdut, cu scorul de 0-1, meciul cu Real Madrid, în urma autogolului lui Bănel Nicoliță și a fost eliminată din Liga Campionilor.

Steliștii, felicitați de adversari

Madrid (MF) - Fundașul Stelian Stancu a declarat că jucătorii echipei Real Madrid i-au felicitat pe steliști pentru prestația din meciul de miercuri, încheiat cu victoria spaniolilor, cu scorul de 1-0. „Am ieșit cu fruntea sus, am făcut un meci foarte bun, cu dăruire și ambiție. L-am încurajat pe Bănel, pentru că și el ne-a salvat de atâtea ori. A fost senzațional să joc pe Bernabeu”, a spus Stancu. Fundașul stelist nu se aștepta să fie atât de mulți români pe stadionul Santiago Bernabeu și a afirmat că a făcut schimb de tricou cu Raul. Jucătorul Dorin Goian crede că dacă steliștii erau mai „curajoși” în fața porții, atunci ar fi putut înscrie. „Cu puțin noroc puteam scoate un rezultat bun. Dacă eram mai curajoși în fața porții și marcam măcar una din ocaziile avute, era altceva”, a afirmat Goian, care a fost bătut pe umăr de Ruud van Nisterlooy în timp ce dădea declarații. Fundașul Petre Marin crede că jucătorii steliști au fost, miercuri, mai deciși decât la București. „Eram deciși să intrăm și să facem un meci bun, lucru care s-a și întâmplat. Azi am fost mult mai deciși ca la București. Le mulțumesc tuturor românilor din tribune”, a afirmat Petre Marin.

Steaua și-a reparat imaginea

■ Olăroiu: Păcat că am pierdut astfel, dar este bine că am arătat o altă față.

Dică nu a reușit să îi surprindă pe apărătorii adverși și să fie periculos la poarta Real-ului (Foto: EPA)

Madrid (MF) - Antrenorul Cosmin Olăroiu a declarat, miercuri, că este păcat că Steaua a pierdut într-o astfel de manieră meciul cu Real Madrid, din grupa E a Ligii Campionilor, dar s-a arătat mulțumit de faptul că echipa sa a oferit o altă imagine decât cea din meciul de la București. „Cred că am oferit o altă imagine față de meciul de la București. Am fost mult mai ofensivi, am stăpânit jocul în prima repriză, în care am avut multe ocazii, dar am pierdut din cauza unei greșeli. Jucătorii mei au făcut un meci bun și merită numai felicitări. Nu are importanță cine este vinovat la faza golului. Acum, trebuie să ne concentrăm asupra calificării în Cupa UEFA”, a spus Olăroiu. Tehnicianul Stelei a menționat că Bănel Nicoliță, autorul autogolului din meciul cu Real Madrid, a fost extrem de afectat după meci. „Nicoliță era foarte afectat la vestiare, dar el este un tânăr jucător de care noi avem nevoie. Coechipierii trebuie să-l ajute să uite acest meci”, a spus antrenorul.

Impresionat de public

Cosmin Olăroiu s-a arătat impresionat de atmosfera de pe stadionul Santiago Bernabeu, unde au fost prezenți peste 15.000 de români. „Suporterii au fost fantastici, chiar și pentru cei de la Real Madrid a fost o surpriză. S-a dovedit încă o dată că Steaua este o echipă iubită. Dar, în această seară a fost multă neșansă, pentru că jucătorii mei au intrat cu mai mult curaj și determinare. Am jucat la victorie, așa cum jucăm întotdeauna”, a spus Olăroiu. El a comentat, de asemenea, speculațiile privind portarul ce va fi adus la Steaua. „S-a vorbit de Marek Cech, de la Liberec, dar acesta nu ar putea juca pentru noi în cupele europene, deci nu se pune problema. Vom vedea în iarnă ce măsuri vom lua. Cornel Cernea are o șansă și normal că există presiune la nivelul acesta”, a spus antrenorul echipei Steaua. Steaua a pierdut, cu scorul de 0-1, meciul cu Real Madrid, în urma autogolului lui Bănel Nicoliță și a fost eliminată din Liga Campionilor.

S-au bătut singuri

■ Fabio Capello: „Real Madrid a câștigat grație unui cadou făcut de Steaua”.

Madrid (MF) - Antrenorul Fabio Capello a recunoscut că echipa Real Madrid și-a îndeplinit obiectivul de a se califica în optimile Ligii Campionilor, în urma unui cadou făcut de formația Seaua București, în meciul dintre cele două echipe din grupa E a competiției. „Obiectivul era să ne calificăm în optimile L.C. și l-am realizat, este adevărat grație unui cadou făcut de Steaua și nu grație ocaziilor pe care le-am avut. Ne-a fost foarte greu, prima repriză a fost a Stelei, în a doua ne-am revenit și am jucat foarte bine. Trebuie să accept cu fair-play că am câștigat cu șansă. Până la gol însă, am ratat niște ocazii incredibile, cum rar vezi pe stadion. A fost un meci echilibrat, care s-a decis prin cadoul făcut de Steaua”, a spus tehnicianul italian. Capello a adăugat că dorește să-l remarce pe jucătorul său, Guti, „care a fost genial”.

Oprița nu s-a lăsat impresionat de Robinho (Foto: EPA)

Referitor la Ronaldo, care nu a fost titular în acest meci, așa cum se anunțase, Capello a spus: „Marți a avut o problemă la gât, iar în această dimineață era înțepenit. Nu eram sigur că va putea juca. În final, am decis să nu-l titularizez”.

Steaua scufundată de Nicoliță

■ Site-ul UEFA consideră că autogolul lui Nicoliță a falimentat Steaua la Madrid.

Nicoliță a comis cea mai mare gafă din cariera sa (Foto: EPA)

București (MF) - Site-ul UEFA notează, sub titlul „Steaua scufundată de un autogol al lui Nicoliță”, că formația Real Madrid a beneficiat de ghinionul lui Bănel Nicoliță și a reușit să obțină calificarea în optimile Ligii Campionilor în urma victoriei cu 1-0 în fața formației bucureștene. „Un gol dezastruos al mijlocașului Bănel Nicoliță a costat Steaua o parte din «profituri» pe Santiago Bernabeu. Steaua începea meciul de pe poziția a treia în grupă și a încercat din răsputeri să țină echipa spaniolă departe de propria poartă. Chiar în momentul în care păreau că pot părăsi capitala Spaniei cu un punct neașteptat, șutul înapoi al lui Nicoliță a străpuns rezistența echipei române”, scrie sursa citată. Site-ul UEFA menționează că Steaua a început meciul cu precauție, ținând cont de faptul că pierduse partida de la București, dar a reușit să-și facă jocul, sprijinită de un număr important de suporteri. „Steaua a găsit multe spații pentru a domina mijlocul terenului. Real a început să-și regăsească ritmul abia în partea a doua, însă Van Nistelrooy sau Sergio Ramos n-au marcat”, scrie sursa citată, care apreciază prestația lui Cernea.

Egalii lui Real

Madrid (MF) - Fundașul Sorin Ghionea a afirmat că este mândru că a jucat pe stadionul Santiago Bernabeu și că a apărat onoarea României, în meciul Real Madrid-Steaua, scor 1-0, din grupa E a Ligii Campionilor. „Am fost egalii lui Real în multe momente. După acel autogol mai era timp să marcăm și am crezut în egalare, dar nu a fost să fie. La prima participare după 10 ani în Ligă nu cred că aveam șanse mari să mergem mai departe. Acum trebuie să câștigăm cu Dinamo Kiev și să ne calificăm în Cupa UEFA. Sunt mândru că am jucat pe Bernabeu și am apărat onoarea României”, a spus Ghionea.

Ironie și compasiune

București (MF) - Cotidianul AS comentează, cu un amestec de ironie și compasiune, faza autogolului marcat de Bănel Nicoliță în meciul Real, numindu-l la un moment dat „el zingaro” (țigan) pe mijlocașul stelist. Atacantul stelist a fost ridicat la rangul de sfânt de presa spaniolă, care l-a numit „Sfântul Nicoliță”, după ce a marcat autogolul în urma căruia Real Madrid a învins pe Steaua. „Nicoliță, te respect”, este titlul unui alt articol din cotidianul AS. „În Noaptea Tuturor Sfinților, Moș Crăciun Nicoliță a rămas canonizat pentru madrileni, care îl aveau deja pe Duckadam printre eroii din patria lui Dracula”, a notat jurnalistul spaniol. Acesta comentează ironic faza în urma căreia Nicoliță a trimis balonul în propria poartă. „Nicoliță a simțit răsuflarea lui Beckham (sau mirosul pielii sale parfumate) și a suferit un atac de alienare mentală temporară. A trimis un balon în diagonală, ca la carte”, scrie AS.

Raul Gonzalez, căpitanul echipei Real, a declarat că este păcat de autogolul marcat de Bănel Nicoliță. „Nicoliță făcea un meci mare și a fost păcat că el a marcat autogolul”, a spus Raul. (Foto: EPA)

MASCHIO GASPARDO

S.C. MASCHIO GASPARDO ROMÂNIA S.R.L.

lider mondial în producţia de maşini şi utilaje agricole

ANGAJEAZĂ

pentru fabrica sa din localitatea Chişineu-Criş:

RESPONSABIL DEPARTAMENT SERVICE

Cerinţe:

- studii superioare mecanice
- cunoştinţe operare PC
- permis conducere categoria B
- spirit de echipă, bun organizator, disponibilitate la deplasări
- experienţa pe un post similar constituie un avantaj

Persoanele interesate sunt rugate să trimită un *Curriculum Vitae cu fotografie* şi o scrisoare de intenţie până la data de 17.11.2006 la numărul de fax 0257-307040 sau pe e-mail la info@maschio.ro

Doar persoanele selecţionate vor fi contactate.

Cam(p)ionul de oraş un ajutor de nădejde.

IVECO

Creat pentru a te servi, Daily creşte profitabilitatea afacerii tale. Cu sarcini utile mai mari de 3 tone, lungime de carosare peste 6 m şi motoare diesel common rail de până la 176 CP te ajută să transporţi mai repede, iar acum este şi mult mai economic: Leasing pe 5 ani şi Avans de 5%.

Puneţi afacerea pe roţi chiar dacă eşti doar la început de drum.

European Truck Center
Dealer autorizat Iveco SpA

Calea Zimandului, Poarta I SERE
Tel: 0257 281 252; 0740 109 668; 0749 037 951

Teba Industries
www.tebaindustries.com

ANGAJEAZA pentru CANTINA SOCIETATII:

➢ BUCATAR-SEF
➢ AJUTOR-BUCATAR

- Persoanele interesate vor depune CV prin fax la nr. 0257/280701 sau la sediul societatii din Arad str. Patria nr.14. Informatii suplimentare se pot obtine la tel. 0257/280343.

Nexans

Nexans este lider mondial în industria de cabluri si fibre optice. Nexans îşi desfăşoară activitatea în 60 de ţări şi dispune de facilităţi de producţie în 29 de ţări, inclusiv în România. Grupul are peste 20.000 de angajaţi şi a înregistrat vânzări de peste 5,4 miliarde EUR în anul 2005.

Nexans România **angajează** personal pentru fabricile din Chişineu-Criş pe următoarele posturi:

Planificator producţie

Cerinţe:
- studii superioare tehnice sau economice
- minim 3 ani experienţă în planificarea producţiei şi managementul stocurilor
- persoană dinamică, organizată şi cu bune abilităţi de comunicare
- foarte bune cunoştinţe de operare pe calculator (Word, Excel, Acces, Power Point)
- fluent în limba engleză
- disponibilitate de muncă peste program

Constituie un avantaj:
- domiciliul în Chişineu Criş
- cunoştinţe de limbă germană

Laborant

Cerinţe:
- studii tehnice
- experienţă în domeniul încercărilor de laborator
- cunoştinţe medii de informatică (pachetul Microsoft, Internet)
- cunoştinţe de limba germană şi/sau engleză
- disponibilitate de muncă peste program

Constituie un avantaj:
- domiciliul în Chişineu Criş
- experienţă într-o poziţie similară într-o companie multinaţională

Gestionar

Cerinţe:
- studii liceale
- experienţă relevantă în domeniul gestiunii
- bune cunoştinţe de operare pe calculator (Word, Excel)
- disponibilitate de muncă peste program

Constituie un avantaj:
- domiciliul în Chişineu Criş
- cunoştinţe de limbă engleză şi/sau germană
- carnet de stivuitorist

Trefilatori

Cerinţe:
- studii liceale
- aptitudini tehnice şi experienţă în domeniul mecanic şi/sau electric şi/sau electronic.
- acuitate vizuală
- disponibilitate de muncă în program pe schimburi

Constituie un avantaj:
- cunoştinţe de operare PC
- cunoştinţe de limbă engleză şi/sau germană
- domiciliul în Chişineu Criş

Operatori linie de extrudare

Cerinţe:
- aptitudini tehnice şi experienţă în domeniul mecanic şi/sau electric şi/sau electronic.
- capacitate bună de distincţie a culorilor
- disponibilitate de muncă în program pe trei schimburi

Constituie un avantaj:
- cunoştinţe de operare PC
- cunoştinţe de limba engleză şi/sau germană
- domiciliul în Chişineu Criş

Se oferă:
- condiţii de muncă deosebite
- condiţii de salarizare atractive
- posibilitatea de a lucra în cadrul unei companii multinaţionale şi de a acumula experienţă într-un domeniu de activitate deosebit.

Dacă sunteţi interesat vă rugăm să trimiteţi un CV cu menţiunea postului pentru care aplicaţi, nu mai târziu de 10.11.2006 la numărul de fax: 351.700, pe adresa office@nexans.ro sau direct la sediul firmei str. Dragoş Vodă, FN, Chişineu Criş, jud. Arad. Doar persoanele selectate vor fi contactate.

DELPHI Ineu Operations, Arad County

QUALITY ENGINEER

University degree in Engineering or closely related field; Fluent German and English;
Strong communication skills; Customer orientation; Self reliant, motivated and flexible.

PRODUCTION SUPERVISOR

Strong leadership, responsible for team management;
PC skills (MS Office –Word, Excel, Power Point, Outlook);
English knowledge (German is an advantage); Communication skills;
Availability for extended work schedule;
Capability to perform under stress; Manufacturing experience preferred;

PRODUCTION CONTROL&PLANNING

High education; Experience on similar position; German and English knowledge;
Organization skills, motivation ability, decision taking capability;
Team work, focused on results; Excellent computer skills;
Capability to work under stress, deadline pressure, and overtime;
Traffic management ability; Capacity and demand planning, production levelling.

Delphi Corporation is a multi-national world leader in mobile electronics and transportation components and systems technology. Delphi has approximately 200.000 employees and operates 174 wholly owned manufacturing sites, 42 joint ventures, 53 customer centres and sales offices and 34 technical centres in 41 countries. Delphi can be found on the Internet at www.delphi.com . Delphi Packard Romania SRL currently employees approximately 5.000 employees in Sânnicolau Mare, and a new Plant in Ineu, having over 3500 employees, focused on the manufacturing of automotive electronic and electric distribution systems.

Persoanele interesate sunt rugate să trimită CV şi scrisoare de intenţie, pe adresa firmei:
Ineu - str. Calea Aradului nr. 23, jud. Arad, Tel: 0257 207.702 Fax: 0257.207968
Ineu.Packard.RecruitingHR@delphi.com (H-68573)

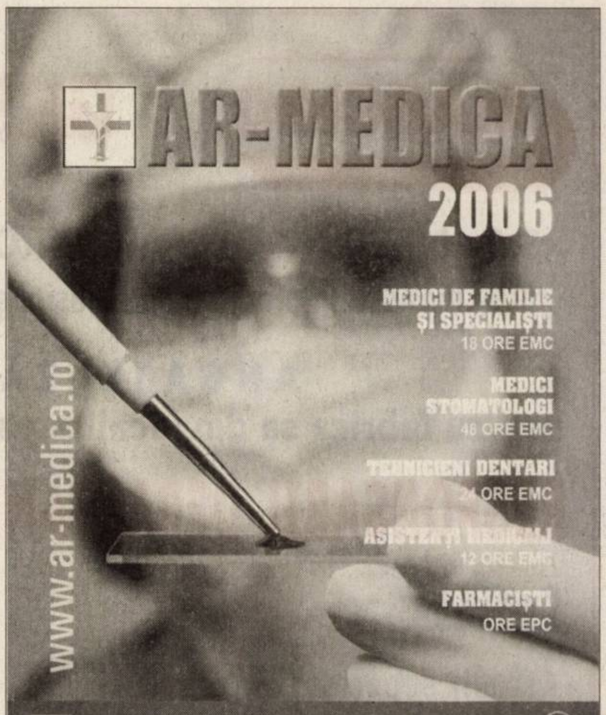

CAMERA DE COMERŢ, INDUSTRIE ŞI AGRICULTURĂ A JUDEŢULUI ARAD
EXPO ARAD INTERNAŢIONAL

Calea Aurel Vlaicu F.N, tel.0257/216520, fax: 0257/216521, expo2@ccia-arad.ro

Târg International de medicină, aparatură medicală, stomatologie, farmacie, optică, protetică, servicii conexe.

2 - 4 noiembrie

(H-67759)

S. C. TOP SOFA SRL,

cu sediul în Arad, str. Poetului nr. 1/C (Parcul Industrial UTA), societate cu capital integral românesc,

angajează:

- **croitori în piele**
- **tineri în vederea calificării în meseria de croitor în piele**
- **confecţioneri articole din piele (maşiniste)**

Se oferă:
- salarizare atractivă
- tichete de masă
- decontarea abonamentelor pe mijloacele de transport în comun

Informaţii la telefon:
0357-101.178 - int. 107 şi 0741-030.878.

(H-68099)

NOUL LOGAN MCV BREAK!

DACIA LOGAN

Un vehicul cu adevărat primitor !
Vino, află şi testează-l, în show room- ul autorizat Dacia
SC VERBIŢĂ SRL
din Arad, calea A. Vlaicu 282.

Informaţii suplimentare la telefon 0257-275.690

(H-68097)

S.C. B.A.T. ARAD S.A.,

cu sediul în Arad, str. Poetului nr. 131/a

ANGAJEAZĂ:
- **MECANIC UTILAJE**
- **SUDORI**
- **LĂCĂTUŞI**

Informaţii suplimentare la telefon 0257/289.700, 0257/273.242 interior 117.

(H-68464)

ARTE ARAD TEXTILA SRL ANGAJEAZĂ

- **ŞEF CROI**
  Cerinţe: - experienţă într-o poziţie similară minim 2 ani
- **MECANIC ÎNTREŢINERE MAŞINI DE CUSUT**
  Cerinţe: - experienţă în montarea, instalarea şi întreţinerea maşinilor de cusut simple şi speciale minimum 2 ani
- **OPERATORI PENTRU CĂLCAT SECŢIA FINIT**
  Cerinţe: - experienţă de lucru minim 3 luni

Cei interesaţi sunt aşteptaţi la sediul nostru din str. Poetului nr. 1/C (incinta UTA).
Informaţii suplimentare la telefon 0257-229.002.

(H-68637)

dumivest

Calea Radnei nr.236
Tel: 0257-279058
www.dumivest.ro
e-mail: office@dumivest.ro

OFERTA DE IARNĂ

service roţi
geometrie (unghi de fugă)
îndreptat jante aluminiu

PREŢURI promoţionale

MICHELIN Kleber Kormoran

CUMPĂRĂ 4 anvelope de iarnă şi primeşti montare + echilibrare + valve GRATUIT!

*Oferta este valabilă în limita stocului disponibil

(H-68289)

ANUNŢ

Consiliul Judeţean Arad

organizează concurs în data de 22.11.2006, ora 10,00, pentru ocuparea următoarelor posturi vacante:

- muncitor calificat treapta profesională I – 1 post
- muncitor calificat treapta profesională III – 2 posturi

Bibliografia, condiţiile de participare, conţinutul dosarului şi alte informaţii se obţin la Biroul gestiune resurse umane din cadrul Consiliul Judeţean Arad, camera 54 B, telefon 281600, interior 1308 . Dosarele se depun până în data de 16.11.2006, ora 14, la Biroul gestiune resurse umane .

(H-68606)

IRS International Railway Systems

Sunteti in cautarea unui loc de munca mai bun?

Un salariu mai bun, mediu de lucru sigur, oportunitati de avansare, contract pe perioada nedeterminata, diverse bonificatii si avantaje, prima de concediu (un salar), bonuri de masa pentru fiecare zi lucrata, instruire la locul de munca...

L- ati gasit deja! La Astra Vagoane Arad S.A.!

Angajam:

- *Sef sectie productie*

Cerinte:studii superioare, cunostinte limba engleza si PC, experienta in planificarea si programarea productiei

Descrierea postului: Planifica, organizeaza, coordoneaza si verifica operatiile uni sectii de productie cu maxima eficienta si in concordanta cu obiectivele trasate.

Pentru informatii suplimentare, ne puteti contacta la 0257/202129. Daca doriti sa aplicati, trimiteti un CV la adresa de e-mail ristena.sirboiu@irsgroup.eu

- *Sef manevra autorizat*
- *Impiegat de miscare autorizat*
- *Lacatusi*
- *Sudori MIG- MAG (salariu in functie de rezultatele la probele de angajare)*

Persoanele interesate sunt asteptate la sediul companiei din Arad, str. C. Aurel Vlaicu, nr.41-43, persoana de contact Nicu Crisan, tel.0257 202 296.

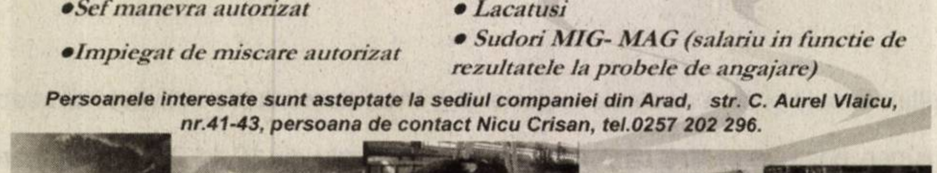

(H-68621)

Pentru montarea rosturilor de dilatare
Se închide circulaţia pe podul Decebal

Începând cu data de 4 noiembrie 2006, Primăria Municipiului Arad începe execuţia ultimei etape de lucrări la obiectivul de investiţii: „Reparaţii capitale la hidroizolaţia şi la rosturile de dilatare ale podului Decebal", lucrări care se referă la înlocuirea celor două rosturi de dilatare ale podului.

În acest sens, datorită faptului că rosturile de dilatare care urmează a fi montate au fiecare o lungime de 11,6 m, identică cu lăţimea podului, pentru montarea acestora, este necesară închiderea circulaţiei pe podul Decebal.

În şedinţa Comisiei de Sistematizare a Circulaţiei în Municipiul Arad din data de 1 noiembrie 2006, pentru a se evita supraaglomerarea traseelor ocolitoare în restul săptămânii, a fost aprobat următorul program de închidere a circulaţiei :

- 04.11.2006 ora 07^{00} – 05.11.2006 ora 22^{00} ;
- 11.11.2006 ora 07^{00} - 12.11.2006 ora 22^{00} ;
- 18.11.2006 ora 07^{00} - 19.11.2006 ora 22^{00} ;
- 25.11.2006 ora 07^{00} - 26.11.2006 ora 22^{00}.

În aceste perioade, circulaţia rutieră va fi dirijată, pe rute ocolitoare, spre podul Traian, respectiv, spre Piaţa Podgoria.

(H-68686)

SC HOG SLAT FABRICARE SRL

ANGAJĂM

persoane tinere, dinamice dispuse pentru munca într-o fabrică de prefabricate din beton, pentru postul de muncitor necalificat.

Tel-fax 0257-259.848 pers. de contact Diana Totoreanu 0728-555.049

(H-68601)

S. C. ROMTRANS S. A. - Agenția București vinde următoarele mijloace de transport:

Autotractor VOLVO F 12 / Semiremorca portcontainer Fruehauf

- an de fabricație: 1992/1991
- 3 bucăți

Mijloacele de transport respective pot fi vizionate la sediul Agenției, în București, Șos. Chitilei nr. 230.
Informații la telefon 021-312.85.54 sau 0723-36.40.61-Florian Dendea.

(H-68366)

Primăria orașului Sântana, cu sediul în Sântana,

str. Ghioceilor nr. 42, județul Arad, organizează în data de 17.11.2006, următoarea licitație: a) ora 10,00, terenul evidențiat în C. F. nr. 4253 Comlăuș, nr. Topo 944/2/1/1/-6, 944/2/3, 944/2/2/1//1/3, în suprafață de 30 mp., cu un preț de pornire de 4 euro/mp. Data limită pentru înscrierea la licitație este 16.11.2006, ora 16,00.

Informații suplimentare pot fi obținute la sediul Primăriei orașului Sântana sau la telefon nr. 0257-462.082.

Primar,
prof. Enache Viorel

(nr. com. 259/Ag. Sântana)

S.C. MAXSTILE S.R.L. producător de mobilier tapițat societate fondată cu capital privat vest european

Angajează:

- **CONTABIL**
- **ASISTENT PRODUCȚIE**

Cerințe:
- cunoștințe contabilitate primară
- cunoștințe operare calculator
- seriozitate
- responsabilitate
- cunoștințe lb. italiană /engleză (constituie avantaj)

- **TAPIȚERI**
- **MUNCITORI NECALIFICAȚI**
- **CROITORI PIELE**
- **CONFECȚIONERE (cusătoare)**

Cerințe:
- experiența în domeniu (pt. persoanele calificate)
- meticulozitate
- seriozitate

Se oferă:
- salariu motivant
- tichete de masă
- decontarea abonamentelor pt. mijlocul de transport
- posibilitatea de a lucra într-o firmă de prestigiu

Cv-urile Dvs. sunt așteptate la nr. de fax 0257/278724 sau la adresa de e-mail : anig@maxstile.ro
Informații suplimentare se pot obține la telefon 0257/278702 int.106, sau la sediul societății noastre din str. Nicolaus Lenau nr. 11 Arad
Vor fi contactate doar persoanele selectate.

(H-68472)

(H-60290)

MATROS

PARCHET SI ACCESORII

PARCHET LAMINAT
DUBLU CLICK IMPORT ELVETIA

de la **14,9** RON + TVA (149.000 lei) + **folie 3 mm GRATIS**

Str Aurel Vlaicu Nr.28 - 32, Tel/ Fax. 349.888
Str. Pădurii Nr.107 vis-a-vis de P-ța Obor Tel. 282.005

CAMERA DE COMERȚ ARAD
Organizează următoarele cursuri:
**Managementul Intreprinderilor in context european;*
**Contabilitate și aplicații pe calculator;*
**Operator calculator-inițiere;*
**Contabilitate postliceal;*
**Formare si perfecționare în resurse umane;*
**Contabilitate pe calculator(program WinMENTOR);*
**Limba: engleză, italiană, franceză, germană, spaniolă, română;*
**Declarant vamal;*
**Auditor in domeniul calitatii;*
Informații la sediul Camerei de Comerț Arad, Str.Cloșca nr. 5, Tel.: 20.88.07; 20.88.08

(H-43017)

S.C. MIGNON S.R.L. - Timișoara
Arad, C-lea Aurel Vlaicu bl. Z 22, ap. 23 A/24
tel. 0257.229.150; 0788.436.336

ANGAJĂM LĂCĂTUȘ MONTATOR

TÂMPLĂRIE PVC CU 3-5 CAMERE
- **SUPER OFERTA LUNII OCTOMBRIE!**
- **REDUCERI DE PESTE 50%!**
- **BONUS PLASE DE ȚÂNȚARI!**

Credit doar cu buletinul, fără avans, fără giranți - aprobare 24h

(H-62698)

DORIȚI ÎN ACELAȘI TIMP
să ajungeți la greutatea ideală
să o conservați
și să vă mențineți în formă?

ADRESAȚI-VĂ CENTRULUI DE SLĂBIRE DIN ARAD,
STR. MIRCEA STĂNESCU NR.1-3, AP.3
tel.:0257-228008 și mob.:0744-698400
care prin produsele

AXODIET

vă asigură cea mai
RAPIDĂ, SIMPLĂ, EFICIENTĂ și SIGURĂ
metodă de slăbire sub control medical

OBEZITATE
SUPRAPODERALITATE
CELULITĂ
PERSONALIZATĂ
VARIATĂ
CONSILIATĂ MEDICAL

SLĂBIRE FĂRĂ FOAME

(H-67654)

S.C. EKR ELEKTROKONTAKT ROMANIA S.R.L

dorește să externalizeze, serviciul de asistența la instalațiile sub incidenta ISCIR, pentru cele două fabrici din localitățile Sântana și Pâncota județul Arad.

In acest sens dorim să contractam cu persoane fizice sau juridice autorizate , activitatea de " RESPONSABIL CU SUPRAVEGHEREA SI VERIFICAREA TEHNICA A INSTALATIILOR", cod COR 315218 cunoscuta sub denumirea de « RSVTI ».

Pentru informatii si detalii tehnice cu privire la aceasta activitate, va rugam sunati la telefon 0257-207385 ; 0257-207370 ; 0257- 207380, fax : 0257-207398 (cu dl.Sucoverschi), sau pe e-mail la adresa : "dsucoverschi@autoelectric.ro".

Persoanele fizice sau juridice interesate vor depune oferta insotite de certificarile si CV-ul prestatorilor corespunzatoare, la sediul societatii noastre din localitatea Santana, str. Ghioceilor nr. 6 , cod 317 280, judetul Arad, tel. 0257-462089 fax 0257-462-090, serviciul Resurse Umane, in atentia d-nei Roswita Retter.

(H-68602)

Ai verde pentru planurile tale

Credit în lei

RON

Credit ușor, în lei grei!

Până la 31 decembrie, poți obține mai ușor o sumă mai mare de bani, printr-un credit în RON, de la OTP Bank:

- **credit ipotecar:** pe o perioadă maximă de 30 de ani, cu o dobândă de **8.5%**
- **credit pentru nevoi personale cu garanție ipotecară:** pe o perioadă maximă de 20 de ani, cu o dobândă de **9%**
- **credit pentru nevoi personale:** pe o perioadă maximă de 7 ani, cu o dobândă de **10%** (DAE = 12.66% pentru o perioadă de creditare de 7 ani, rata dobânzii de 10% pe an și un comision unic de acordare de 5.9%)

La acordarea oricărui credit din cele de mai sus, primești **gratuit** un abonament la OTPdirekt, timp de 1 an.

www.otpbank.ro
Call Center: 0800 88 22 88

OTP BANK

(H-48510)

Felicitări (67)

"LA MULȚI ANI!"
și succese pentru
MOCANU MIHAELA,
la vârsta de 15 ani, din partea bunicilor din Ineu.

Mulți ani cu sănătate, fericire și realizarea dorințelor, îi urăm lui

SERGIU MILOȘ,
la împlinirea vârstei de 18 ani! Familia Cristea.

În urmă cu 20 de ani, pe 3 noiembrie, în sânul familiei Dabija a răsărit

ANCUȚA,
luceafărul bucuriei și împlinirii. Fie ca luna aceasta și pe parcursul vieții luceafărul să se reverse asupra ta și să îți inunde sufletul și dragostea de fericire alături de cei dragi. Mami și tati

Vând ap. 1 cameră (01)

- **Apartament** 1 cameră, 50 mp, central, amenajat deosebit, mobilat, climă, termotecă, parchet, gresie, faianță, trebuie văzut. Telefon 0722.620.475.
- **Apartament** 1 cameră, 54 mp, balcon închis cu termopan, utilat, preț 30000 euro. Micălaca. Informații 0746.121.773, 213410.
- **Apartament** 1 cameră, baie, bucătărie, hol mare, suprafață 40 mp, în bloc nou de 2 etaje, pe Malul Mureșului, în spate la Billa, preț 29.000 Euro. Telefon 0744.511.110.
- **Apartament** 1 cameră decomandat, amenajat bl. Y9 A, zonă liniștită. Telefon 0722.295.356.
- **Apartament, 1** cameră+bucătărie, Eminescu, 34 mp, Legea 112, neamenajat, 15.000 Euro. Telefon 0723.398.848.
- **Apartament ultracentral** (Episcopiei), 45 mp, 1 cameră, dependințe, 16.900 Euro. Telefon 0746.149.546.

Vând ap. 2 camere (03)

- **Apartament 2** camere, Alfa, etaj 2, acoperiș amenajat. Telefon 0740.135.227.
- **Apartament 2** camere, boxă, semidecomandat, zona Romanilor, 33.000 Euro. Telefon 210064, 0743.501.102.
- **Apartament 2** camere, decomandate, etaj 2, Micălaca 700, 34000 euro. Telefon 0744.542.931.
- **Apartament 2** camere, etaj 1, Grădiște, balcon, neamenajat, 0723.475.715.
- **Apartament 2** camere, etaj 2/4, 84 mp, decomandat 38000 euro, negociabil. 0746.121.773, 213410.
- **Apartament 2** camere, la cheie, bloc nou, 31.500 Euro. Telefon 0257/250607, 0744.307.099, 0726.286.938, 0744.628.605.
- **Apartament 2** camere, Micălaca - Orizont, decomandat, etaj 2, 34.000 Euro. 0745.381.295.
- **Apartament 2** camere, parter, Ineu, sau schimb cu Arad, variante, preț informativ, 25.000 Eu negociabil. Informații telefon 262513, 0724.294.691.
- **Apartament 2** camere Vlaicu, accept credit ipotecar. Telefon 0357/405993, 0741.001.488.
- **Apartament 2** camere, Vlaicu, semidecomandat, etaj 4/4, 23.500 Euro. Telefon 0257/250607, 0744.307.099, 0726.286.938, 0744.628.605.
- **Apartament central** (închiriez) 2 camere, hol, bucătărie, baie, terasă, 2 boxe. 287416.
- **Apartament ultracentral** 2 camere decomandat etaj 1. Telefon 0357/416752, 0746.764.617.

Vând ap. 3 camere (05)

- **Apartament 3** camere, confort I, etaj 4, zona fostă Maiakovski. Preț negociabil. Telefon 270768, după ora 14.
- **Apartament 3** camere, decomandat, amenajat, Vlaicu-Lebăda, 38.000 Euro, 0740.063.281.
- **Apartament 3** camere, decomandate, 2 băi, etaj 3/4, zona Miorița, Prieteniei, preț 43500 euro, negociabil. Informații 0740.035.860.
- **Apartament 3** camere decomandate, la cheie, 104 mp, UTA. Telefon 280668, 0745.164.409, 0723.698.729.
- **Apartament 3** camere, et. II. Telefon 0727.392.267.
- **Apartament 3** camere etaj 1/4, balcon închis, preț 44000 euro, negociabil. 0746.121.773, 213410.
- **Apartament 3** camere, Micălaca, decomandat, etaj 3, super amenajat, 43.000 Euro. 0745.365.600.
- **Apartament 3** camere Micălaca, preț 41000 euro. Telefon 0745.070.772.
- **Apartament 3** camere, parter, Vlaicu, bl. Z5. Telefon 0741.015.920.
- **Apartament 3** camere, spațios, reabilitat de la zero, Gară. Telefon 0357/809374, 0744.193.504.
- **Apartament 3** camere, Vlaicu, parter, mobilat, amenajat modern, 37.000 Euro, negociabil. Telefon 0257/250607, 0726.286.938, 0744.628.605.
- **Apartament 3** camere, Vlaicu, superb, preț 45000 euro. Telefon 0742.081.883.
- **Apartament de** lux, 3 camere, decomandat, etaj 3, Micălaca 700, 44500 euro. Telefon 0744.542.931.
- **Urgent! Apartament** pe strada Mețianu nr. 4, compus din 3 camere plus dependințe, plus 2 garaje în curte, suprafață totală 150 mp, preț negociabil 53.000 Euro. Telefon 0744.511.110.

Vând ap. 4 camere (07)

- **Apartament 4** camere, 125 mp, termotecă pe gaz + pivniță 40 mp cu vedere pe Bulevard, 190.000 euro, negociabil. 0746.121.773.
- **Apartament 4** camere, cărămidă, zona gării, et. 4/4, renovat integral, termotecă, termopane, uși interioare noi, 2 băi, acoperiș 10 ani garanție, 55.000 Eu, 0766.323.665.
- **Apartament 4** camere, decomandat, garaj, Piața Agroalimentară Vlaicu. Telefon 0357/416752, 0744.764.617.
- **Apartament 4** camere decomandate central, str. V. Milea, bloc asociație, etaj 1, 145 mp, termotecă, 2 băi, 2 balcoane, garaj, camera demisol, 98.000 Euro, negociabil. Telefon 0724.365.406.
- **Apartament 4** camere, Revoluției 33, ideal birouri, cabinete. Telefon 0744.628.572.
- **Apartament 4** camere, Vlaicu, 900 mp, 2 băi, 2 balcoane închise. 47000 euro. 0746.121.773, 213410.
- **Apartament, ultracentral**, 4 camere, etaj 2/3, două intrări, ST 340 mp, 95000 euro, negociabil. Telefon 0740.289.544.

Vând ap. 5, 6 camere (09)

- **Apartament cu** 5 camere zona Vlaicu. Informații telefon 0744.995.477.

Vând ap. la casă (11)

- **2 apartamente** la casă (demisol + etaj 1), ultracentral, garaj, terasă, pivniță, pod mansardabil. Preț 155.000 euro, negociabil. Telefon 0742.052.209, 0744.202.902.
- **Apartament 3** camere la casă, zonă centrală, str. Vicențiu Babeș nr. 10, preț negociabil. Telefon 0728.105.030.
- **Apartament la** casă, 2 camere, bucătărie, baie, renovat, proprietate personală, 25.000 Euro. 0748.622.480.
- **Apartament la** casă, ultracentral, plus teren, posibil mansardare, 0745.908.029.

Vând case, vile (13)

- **Avantajos! Casă** în Bujac, str. Alunului nr.6. Informații la vedere.
- **Casă** 1.119 mp sau jumătate. Informații 0745.878.598.
- **Casă 175** mp util, amenajată, zonă ultracentrală, ideal sediu firmă, preț 190.000 euro. Informații 0740.035.860.
- **Casă 3** camere, cărămidă, intrare auto, toate utilitățile, Vlaicu. Telefon 281018, 0740.431.452.
- **Casă 3** camere, grădină 14 ari, str. A. Iancu 122, și casă veche, grădină 14 ari, loc ideal de casă, Bihorului 5. Telefon 511882 (seara).
- **Casă 4** camere, zonă centrală, D+P, zonă centrală, posibil mansardare, pretabil spațiu comercial, 100.000 euro, negociabil. Telefon 289544, 0740.289.544.
- **Casă 5** camere, zona Vlaicu, teren 200 mp, 57.000 Euro, negociabil. Telefon 0257/250607, 0744.307.099, 0726.286.938.
- **Casă Arad**, central, gaz, contorizată, curte, pivniță. Informații 0744.166.932.
- **Casă cu** etaj 5 camere dependințe, utilități, Pârneava, 90.000 Eu. Telefon 0723.568.383.
- **Casă cu** etaj, Grădiște, teren 344 mp, 85.000 Euro, negociabil. Telefon 0257/250607, 0726.286.938, 0744.628.605.
- **Casă cu** grădină, cartier Mureșel, Aradul Nou. Informații telefon 0746.159.961.
- **Casă cu** vad comercial în Piața Fortuna. Telefon 0721.841.575.
- **Casă Gai**, 4 camere, teren 1.100 mp. Preț 45.000 Euro. Telefon 0746.010.118.
- **Casă în** Arad, Grădiște, din bolțari, apă, gaz, canalizare, garaj. Telefon 218668.
- **Casă în** Arad, Pârneava, str. Episcop Ciorogariu, nr. 88, 3 camere, living, bucătărie, pivniță, încălzire proprie, curte cu grădină, 281124, 0720.223.279, 0740.504.073
- **Casă în Aradul-Nou, 700 mp, 4 camere, toate utilitățile. Telefon 0743.142.346.**
- **Casă în** curte, central, 4 camere, 2 bucătării, baie, termotecă, termopan, recent renovat, curte cu acces auto, str. O. Goga, 69.000 Euro negociabil. Telefon 252726, 0720.071.045.
- **Casă, Iegea** 112, Aradul Nou, neamenajat, achitat recent, S.C. 200 mp+teren 1.200 mp, 50.000 Euro negociabil. Telefon 0723.398.848.

CASĂ MARE
(vilă) în Micălaca, 9 camere cu baie proprie, sufragerie, pavilion de odihnă, piscină cu toate utilitățile propri. Preț 610.000 Euro. Telefon 0722.782.353.

- **Casă mare**, cărămidă, Cocosvaros. Telefon 228338, 0724.528.333.
- **Casă mare** cu etaj din cărămidă solidă, 600 mp, zonă bună, Grădiște. Telefon 218025.
- **Casă modestă**, FS 12, ST 903, strada Griviței 31, preț 70.000 Euro. 0740.152.897.
- **Casă modestă** str. Clujului, nr. 100, total 560 mp, FS 35 m. Informații 0744.568.863.
- **Casă P+M**, 5 camere, Grădiște. Telefon 0744.532.675, 0729.144.315.
- **Casă pe** Victoriei, 145 mp, P + M, 0723.475.715.
- **Casă, str.** Dorobanților, ideală spațiu, 74.000 Eu negociabil, 0744.828.934.
- **Casă tip** vilă, 3 camere, baie, bucătărie, sistem alarmă, zonă centrală. Preț 68.000 Euro. Telefon 0257/283632, 0722.464.674.
- **P+M 220** mp, 5 camere, 2 băi, construită 2002, str. Petru Rareș, dreapta 540 mp, teren FS 19 m, termotecă, 0744.828.934.
- **P+M, 4** camere, 2 băi, bucătărie, termotecă, amenajată 2002, str. Latina, zona Spitalului, 0744.828.934.
- **Vilă 390** mp construiți, 1.000 mp teren, 2 garaje, piscină, preț negociabil. Telefon 0744.525.351, 0788.403.873.

VILĂ DUPLEX
Grădiște 200 mp construiți, cărămidă, garaj + curte, accept variante, schimb, preț 110.000 Eu. Telefon 0744.248.269.

Vând case la țară (17)

- **Casă +** teren + dependințe, 1400 mp, Odvoș, pe șoseaua națională. Telefon 0723.088.804.
- **Casă cu** grădină 1439 mp situată central cu front stradal 40 m în localitatea Seleuș nr. 295 B-28.000 Euro. Telefon 329072.
- **Casă cu** grădină în Curtici, str. I. L. Caragiale, nr. 19. Telefon 0740.142.542.
- **Casă cu** grădină în Aluniș (15 km de Arad). Telefon 0740.826.062, 0788.762.135.
- **Casă cu** teren 900 mp, în Pecica. Telefon 253320, 0722.274.880.
- **Casă cu** tot confortul, 150 mp, pe colț, livadă, suprafață totală 2.000 mp., în Miniș. Telefon 0257/272754, 0724.530.784.
- **Casă în** Bocsig, din cărămidă, teren 1.300 mp, front stradal 18 m. Telefon 218668.
- **Casă în** Chișineu - Criș str. Plevna, 32.000 Eu. Telefon 0742.226.710.
- **Casă în** comuna Dorobanți, 3 camere + teren 6.000 mp. Telefon 0257/535006.
- **Casă în** Iratoș, toate utilitățile, la preț negociabil. 0723.336.430, 0257/454031.
- **Casă în** Păuliș, demisol, parter, mansardă, cu toate utilitățile încălzire centrală, grădină mare, front stradal, la DN 7. Informații 0741.013.434.
- **Casă în** roșu la Turnu, zonă bună, ST 1440 mp cu FS 27 ml, intrare auto, 30000 euro, negociabil. Telefon 0740.289.544.
- **Casă în** Sântana, pentru spațiu comercial, suprafață 720 mp, zonă centrală, str. 1 Decembrie nr. 10, preț informativ 30.000 euro, negociabil. Telefon 0746.249.197.
- **Casă în** Șicula, 4 încăperi, renovată, teren 1700 mp, urgent. Telefon 0744.797.357, 0744.633.496.
- **Casă în** Șiria, centru. Telefon 0741.558.345, după ora 18.
- **Casă în** Socodor, centru; nr. 195. Telefon 0722.721.469.
- **Casă în** Șoimoș - Lipova, 2 camere, bucătărie, pivniță, 1100 mp. Telefon 0745.235.125.
- **Casă Iratoș**, 3 camere, bucătărie, anexe + 1.400 mp. Telefon 0747.758.896.
- **Casă localitatea** Șagu, lângă șosea, 2 intrări, 650 mp, grădină, 40.000 Euro. 0751.921.354.
- **Casă Nădab**, toate utilitățile. Telefon 352684.
- **Casă nouă**, mare, 10 km de Arad, teren 1.440 mp, 85.000 Euro. Telefon 0788.779.852.
- **Casă și** loc de casă în Sântana, zona Gării. Telefon 462488.

CASĂ ZERIND
nr. 139, ideal privatizare, central, la șoseaua Arad-Oradea, 1.000 mp. Telefon 0729.456.699.

- **Grădină 2000** mp cu casă modestă Turnu 191, 18.000 Eu negociabil, 0747.398.971, 0742.563.655.
- **În Covăsânț**, casă curte și grădină mare. Informații 385337, 385258, 0729.180.025.

LOC DE
casă, Miniș la deal 2500 mp, 1080 mp, 11 euro/mp. 0724.298.069.

LOC DE
casă, Miniș la deal 800 mp, 12000 euro, 0724.298.069.

LOC DE
casă, Păuliș, 2000 mp, 12500 euro. 0724.298.069.

- **Urgent casă** în Pecica, locuibilă, două camere, bucătărie, cămară, 400 curte, 1.000 grădină, 12.500 Eu negociabil. Telefon 0747.484.787.
- **Vând casă** în LIPOVA, 3 camere, bucătărie, baie, dependințe și grădină. Telefon 229666; 0746.244.653, 0743.138.536.
- **Vilă în** Ghioroc, la șosea, P+E+M, toate utilitățile. Telefon 461767, 0745.862.758.

Vând garsoniere (19)

- **Garsonieră confort** 1, lângă Piața Soarelui. Informații telefon 0742.892.568.
- **Garsonieră, confort** I, parter, Piața Soarelui. Telefon 0723.602.905, 260110.
- **Garsonieră, confort** I, situată central, loc plăcut, liniștit, curat, et. 2, contorizată, cablu, interfon, telefon, balcon închis, boxă. Preț 24.000 Eu. Telefon 0721.708.705.
- **Garsonieră, confort** I, parter, zona Miorița, gresie, faianță, parchet, ușă metalică. Preț 19300 euro, negociabil. Telefon 0740.063.609.
- **Garsonieră, etaj** 3, multiple îmbunătățiri, Chișineu-Criș. Telefon 0745.202.375.
- **Garsonieră utilată**, zona UTA. Informații 0742.572.723, 0257/255940.
- **Garsonieră, Vlaicu**, ST 33 mp, baie cu vană, 16500 euro, negociabil. Telefon 289544, 0740.289.544.
- **Garsoniere studio**, la cheie, bloc nou, 16.500 Euro. Telefon 0257/250607, 0744.307.099, 0726.286.938, 0744.628.605.

Vând terenuri (21)

- **10 ha** la șoseaua Pecica-Nădlac, lângă viitoare zonă industrială. Telefon 0722.257.409.
- **10 ha** teren pentru balastieră în zona Feldioara. Telefon 0722.516.149.
- **1,4** ha la șosea, între Pecica-Nădlac. Telefon 0722.257.409.
- **3.500** mp teren în Grădiște, între CET și Metro. Informații telefon 0747.453.816.
- **3500 mp** teren FS 31 ml, la șosea în fața la CET Arad.Telefon 0722.356.210.
- **4 hectare** pământ în Gai. Telefon 0729.191.930.
- **5000 mp**, teren lângă Selgros, destinat hale. Telefon 0745.093.769.
- **Construcție +** teren, în localitatea Lipova. Telefon 0728.877.061.
- **Două locuri** casă alăturate, în noul cartier din Vladimirescu 1000 mp, FS 40 ml. Informații 0745.093.769.
- **Două terenuri** intravilan comuna Iratoșu, județul Arad. Telefon 0728.581.922.
- **Grădină intravilan** cu facilități stradale (apă rețea, curent, cablu, telefon) în Lipova - Băi. Telefon 0357/805292.
- **Loc casă** (3.400 mp) în Curtici, str. V. Alecsandri. Telefon 0746.260.379.
- **Loc de** casă, 800 mp + 2650 mp extravilan, FS 25 ml, în Variașul Mare la 15 km de Arad, apă și curent stradal, 5000 euro, negociabil. Telefon 0740.289.544, 0745.135.555.
- **Loc de** casă, Grădiște, 1.500 mp, FS 30 ml. Telefon 286546, 0745.353.911.
- **Loc de** casă în Cuvin, 2700 mp, apă, curent și gard. Telefon 0740.512.943.
- **Loc de** casă în Gai, 2.500 mp, FS 65 ml, la 200 m de centura Gai sau parcelă. 0742.969.464.
- **Loc de** casă în Gai, 700 mp, FS 12 ml, locație bună, toate utilitățile la poartă, negociabil la vedere. 0742.969.464.
- **Pământ 1,70** h la Asociația Muscă - Curtici. Telefon 0741.150.240.
- **Pământ arabil** 1,5 în drumul Curticiului. Telefon 214482.
- **Pământ lângă** Șagu, parcelă 2,5 ha, preț 7.000 Euro/ha. 0751.921.354.
- **Teren 2**,06 ha Curtici, Asociația Muscă, 2.500 Eu/ha. Telefon 0257/218245, 0726.843.384.
- **Teren 29900** mp, FS 68 mp, cu utilități, vis-a-vis de zona industrială vest, preț 36 euro/mp. Informații 0740.035.860.
- **Teren 500** mp, FS 16, în cartierul rezidențial din zona Tabacovici, cu utilități, preț 40.000 euro; 0740.035.860.
- **Teren arabil** 3,7 ha în Iratoș, 0740.146.288, 214418.
- **Teren bun** pentru construit în localitatea Zimand-Cuz. Informații 0745.832.335, 0257/255940.
- **Teren comuna** Șag, 6 hectare, 14.000 Euro, 0729.891.731.
- **Teren în** Arad și în jurul Aradului, 0723.475.715.
- **Teren cu** casă, pe centura Gai, 1.500 mp. Preț 78.000 Euro. Telefon 0727.836.953.
- **Teren în** Șofronea, 816 mp. 228338, 0724.528.333.
- **Teren în** Vladimirescu extra și intravilan. Telefon 0727.982.469, 0746.057.238.
- **Teren intra**-extravilan, 2,5 ha compact, Vladimirescu, front DN 7, 12 Euro/mp, negociabil. Telefon 0257/250607, 0744.307.099, 0726.286.938.
- **Teren intravilan** (350 mp). Telefon 0728.877.061.
- **Teren intravilan** Bujac, parcelat, 570 mp/parcelă, FS 20 ml/parcelă, viitor cartier de vile, toate utilitățile, 21000 euro, negociabil. Telefon 289544, 0740.289.544, 0740.249.544.
- **Teren intravilan**, central, Mândruloc, 2.000 mp, posibilitate parcelare. Telefon 0726.286.938.
- **Teren intravilan** cu construcții în Sebiș. Telefon 0744.797.357, 0744.797.357.
- **Teren intravilan** Grădiște, ST 1500 mp cu FS 30 ml, parcele 750 mp cu FS 20 ml și teren cu ST 1500 mp cu FS 18 ml. Telefon 289544, 0740.289.544.
- **Teren intravilan**, Micălaca, 360 mp, toate utilitățile, 40.000 Euro, negociabil. 0745.381.295.
- **Teren intravilan** vis-a-vis de zona industrială, ST 1070 mp, FS 15 ml, 38000 euro, negociabil. Telefon 289544, 0740.289.544, 0740.249.544.
- **Teren la** intrare în com. Fântânele, 65 ari cu posibilități de construcții. Informații telefon 456273.
- **Teren la** șosea, aproape de Zădăreni, 1.500 mp și 19.800 mp. Telefon 0745.638.004.
- **Teren lângă** Billa, 2143 mp, proiect P+E destinat birouri. Telefon 0745.093.769.
- **Terenuri în** cartierul rezidențial Vladimirescu, preț 25 euro/mp, cu utilități. Informații 0740.035.860.
- **Urgent! Teren** intravilan, 9.360 mp, Șimand, cu posibilitate extindere până la 4 ha. Preț negociabil la vedere. 0749.224.455.

Cumpăr terenuri (22)

- **Pământ agricol**, pășune, fâneață, livadă pe raza municipiului. Telefon 0745.895.483.
- **Teren arabil** în localitatea Grăniceri, jud. Arad. Informații telefon 0743.636.279.

Vând locuri de veci (23)

- **2 locuri** de veci, cimitirul Eternitatea. Telefon 0722.601.516.

Vând spații comerciale (25)

HALĂ 325
mp, înălțime 6 m, central, toate utilitățile, acces TIR, 2 intrări. Telefon 0722.356.210.

ÎN ȘIRIA,
HALĂ PRODUCȚIE, în Secusigiu 560 FERMĂ animale, MOARĂ, BRUTĂRIE. Telefon 0722.613.132.

SPAȚIU 147
mp, prevăzut cu toate utilitățile, pretabil pentru COMERȚ sau alte activități, situat în Cartierul Alfa, strada Condurașilor, bloc 74, colț cu Clujului, vad comercial bun. Informații telefon 0740.169.256.

SPAȚIU COMERCIAL,
55 mp, ultraamenajat, zona Poetului/Vlaicu, preț 56000 euro. 0742.552.200.

SPAȚIU DEPOZITARE
+ PRODUCȚIE 223 mp, înălțime 6 m, toate utilitățile acces TIR, preț 140.000 euro, posibil rate. Telefon 0722.356.210.

Imobile chirii (29)

- **Dau garsonieră** în chirie în cartierul Grădiște. Telefon 0721.590.556.
- **Dau în** chirie apartament 80 mp, ultracentral. Numai pentru firme. Telefon 0722.516.140.
- **Dau în** chirie apartament 2 camere, mobilat. Telefon 0745.106.365.
- **Dau în** chirie apartament 2 camere, P-ța Avram Iancu. Informații 0741.289.475.
- **Dau în** chirie garsoniere, 2-3-4 camere, 0742.552.200.
- **Dau în** chirie casă, str. Vasile Conta, pentru locuință, sediu firmă. Telefon 0745.004.636.
- **Dau în** chirie locuință pentru studenți, zona Podgoria, 252335, 0740.642.277.

ÎNCHIRIEZ (OFER)
vilă P+1 ultracentral, mobilată, utilată. Telefon 255180.

- **Închiriez 2**-4 camere birouri, locuință, ultracentral. Telefon 213192, 0722.257.409.
- **Închiriez 2** apartamente ultracentrale amenajate pentru sediu firmă + un apartament amenajat modern pentru locuit- Miorița. Telefon 0744.645.899.
- **Închiriez 2** încăperi 17 mp la curte, pentru depozit, în apropierea pieței Mihai Viteazul. Telefon 0723.403.954.
- **Închiriez apartament** 1 cameră, contorizat, Calea Romanilor. Telefon 284986.
- **Închiriez apartament** 2 camere, decomandate, renovat, semi mobilat, etaj I, bloc 302 lângă Maranata. Informații telefon 0744.246.570.
- **Închiriez apartament** 2 camere, ideal firme pentru birouri 100 mp, 300 euro/lună + cheltuieli. 0746.121.773, 213410.
- **Închiriez apartament** 2 camere mobilat, zona 300, Micălaca. Telefon 0723.447.510, 0728.364.164.
- **Închiriez apartament** parter, cu intrare din stradă, ultracentral. Telefon 0257/250607, 0726.286.938, 0744.628.605.
- **Închiriez apartament** ultracentral demisol, 50 mp, drăguț amenajat, pretabil sediu firmă. Telefon 0746.509.808, 285541.
- **Închiriez apartamente**, super lux 2-3 camere. Telefon 0742.081.883.
- **Închiriez cameră** bucătărie, baie, la casă cu intrare separată. Telefon 0742.275.452.
- **Închiriez casă** pretabilă orice activitate, aproape centru, amenajată. Telefon 0727.839.898.
- **Închiriez garsonieră**, central, confort sporit. Telefon 289525.
- **Închiriez garsonieră** confort III, str. Patria, etaj III, semimobilată, chirie 80 Eu + cheltuieli, garanție 100 Eu. Telefon 0729.904.683, orele 8-15.
- **Închiriez pe** Praporgescu apartament Samantha urcător 1/2, 3 camere și garaj, mobilat și utilat lux. Telefon 338374, 0744.691.084.
- **Închiriez ultracentral**, apartament 2 camere. Telefon 0257/250607, 0744.307.099, 0726.286.938.
- **Închiriez unei** firme, pe centură în Gai, casă mare + curte. 0745.634.885 sau 0766.673.531.
- **Ofer închiriere** apartament 2 camere, ultracentral, mobilat și utilat complet, 300 Euro/lună, negociabil. Telefon 0727.982.469, 0746.057.238.
- **Ofer închiriere** apartament în Palatul Cenad, 100 mp, amenajat, ultramodern, pretabil locuință sau birouri, 400 Euro/lună. Telefon 0727.982.469, 0746.057.238.
- **Ofer pentru** închiriere apartament 2 camere, amenajat modern, mobilat. Preț 220 euro/lună. Telefon 0740.795.123.
- **Ofer spre** închiriere casă lux, nemobilată, 4 camere lângă Poliție, preț 300 Euro + garanție. Telefon 0740.202.490.
- **Ofer spre** închiriere garsoniere, apartamente 2-3 camere. Telefon 0742.552.200.
- **Ofer spre** închiriere o cameră decomandată în apartament, zona Aurel Vlaicu. Informații telefon 467470.
- **Primesc băiat** baptist sau penticostal în gazdă, str. Banu Mărăcine. Telefon 235657.
- **Primesc fete** în chirie. Telefon 0722.348.103.
- **Primesc în** gazdă studentă din județ, zona Polivalentă. Telefon 0357/806614.
- **Primesc în** gazdă, vilă, 2 fete (băieți) 1.800.000 fără alte cheltuieli, Aradul Nou. Telefon 287996.
- **Primesc una** elevă în gazdă. Telefon 251712.

Chirii spații comerciale (88)

DAU ÎN
chirie SPAȚIU COMERCIAL, 270 mp, nou renovat, str. A. Șaguna. Telefon 0744.568.885.

DAU ÎN
chirie SPAȚIU COMERCIAL de 150 mp în zona UTA, ideal pentru sediu bancă sau pentru alte activități. Informații telefon 0744.767.777.

Închiriez HALĂ, 1.400 mp, toate utilitățile, lângă SELGROS. Telefon 0729.308.870.

Decese (75)

Cu adâncă durere anunțăm încetarea din viață a iubitului nostru soț și tată

GAIDACI PETRU,

în vârstă de 35 ani.

Înmormântarea va avea loc astăzi, 3 noiembrie 2006, ora 13, la Cimitirul Bujac.

Familia îndoliată

Cu inimile zdrobite de durere anunțăm încetarea fulgerătoare din viață a scumpului nostru tată, soț,

SCIOP CONSTANTIN DAN,

în vârstă de 38 ani.

Înmormântarea va avea loc astăzi, 3 noiembrie 2006, ora 14, la Cimitirul din Șofronea.

Familia îndoliată

Cu adâncă durere anunțăm încetarea din viață a iubitei noastre mame și bunică

SZILÁGYI ZSUZSANNA,

în vârstă de 75 de ani.

Înmormântarea va avea loc în data de 3 noiembrie 2006, orele 15,00 la Cimitirul Eternitatea.

Fiul, fiicele, nepoții

Cu adâncă durere anunțăm încetarea din viață, după o lungă suferință, a iubitei noastre soții, mamă, soacră, bunică,

GAJA ILEANA,

din Pilu.

Înmormântarea va avea loc în localitatea Pilu, sâmbătă, 4 noiembrie 2006, ora 12.

Familia îndoliată

Cu adâncă durere anunțăm plecarea în veșnicie a iubitei noastre mame și bunici

CIACHIR ELISAVETA.

Înmormântarea va avea loc azi, 3 noiembrie 2006, ora 15, de la domiciliul din Grădiște, str. Porumbiței nr. 9.

Familia îndoliată

Cu adâncă durere în suflet anunțăm încetarea din viață a celui care a fost soț, tată, socru și bunic

DUCĂU FLOREA

în vârstă de 80 ani.

Înmormântarea va avea loc în data de 4 noiembrie 2006, la ora 12, de la domiciliul din comuna Mândruloc nr. 142.

Soția Marta, fiul Pascu cu familia, fiica Maria cu familia

Cu durere în suflet anunțăm plecarea spre cele veșnice la 76 ani a celui care a fost soț, tată și bunic

BUN DAMASCHIN.

Înmormântarea va avea loc azi 3 noiembrie 2006, ora 13 în Șagu.

Soția Elena, fiul Emil, nora Carmen și nepoții Oana și Bogdan

Condoleanțe (110)

Rămași cu durere în suflet, **mama Floare, frații Nela și Neluțu** ne luăm rămas bun de la scumpul nostru fiu și frate,

GAIDACI PETRU.

Vom rămâne în veci nemângâiați și cu ochii înlăcrimați!

Cu adâncă durere în suflet îmi iau rămas bun de la scumpul meu nepot

GAIDACI PETRU,

care a plecat prea curând dintre noi, **la numai 35 de ani,** lăsând în urma lui un înger și un boboc de trandafir. Dumnezeu să te odihnească în pace, suflet bun!

Te va plânge în veci nemângâiată, tușa Leană

Cu durere în suflet anunțăm dispariția celui care a fost

GAIDACI PETRU,

35 ani.

Dormi în pace!

Din partea cumnaților, cumnatelor și a nepoților

Suntem alături de familia greu încercată de dispariția fulgerătoare a celui care a fost fiu,

din partea părinților Gheorghe și Ana

Suntem alături de familia Sciop Marinela greu încercată de dispariția soțului.

Cu multă durere, fratele Adrian și cumnata Lenuța

Suntem alături de familia Sciop Marinela în marea durere pricinuită de decesul ginerelui,

din partea socrilor Dănuț și Dorina

Acum când Dumnezeu l-a chemat acasă pe tatăl, socrul și bunicul nostru drag,

BUN DAMASCHIN,

ne luăm un bun rămas, trăind mereu cu speranța revederii în veșnicii.

Fiica Maria cu soțul Mircea Roșca, nepoții Anda și Cosmin Berariu, Daniela și Ioni Morar

---

Cu durere în suflete și cu nădejdea reîntâlnirii în veșnicie ne despărțim de dragul nostru bunic și străbunic

BUN DAMASCHIN.

Philip, Mihaela și Teofil Bun

Plângem despărțirea de cel care a fost tată, socru, bunic și străbunic

BUN DAMASCHIN.

Așteptăm clipa revederii în veșnicie!

Fiul Ionuț și nora Veronica Bun, nepoții Alia Bun, Eunice și Sorin Rancov, strănepoții Elian și Onisim

---

Un ultim omagiu pentru

DORINA MIH,

fostă elevă a Liceului Baptist Arad, absolventă a promoției 1997. Vom păstra amintirea spiritului ei de sacrificiu, a generozității și nobleței, a curajului, dedicării și solicitudinii sale. Apreciem munca de voluntariat depusă în beneficiul școlii și modelul de viață pe care l-a reprezentat. Sincere condoleanțe familiei!

Colectivul de elevi al clasei a V-a de la Școala Generală Șiclău transmite sincere condoleanțe doamnei dirigintă, profesor Lile Liliana la trecerea în neființă a mamei sale.

Suntem alături de colega noastră profesor Lile Liliana în momentele grele pricinuite de decesul mamei și transmitem sincere condoleanțe familiei.

Cadrele didactice de la Școala Generală Șiclău

Regretăm profund plecarea dintre noi a fostei colege

SENA VLAD.

Familia Barbos

Sunt alături de familia greu încercată de dispariția celei care a fost colega

IOSANA VLAD.

Sincere condoleanțe familiei îndoliate!

Ionică Bălan

Colectivul Direcției Sanitar Veterinare și Siguranța Alimentelor Arad este alături de directorul economic Ec. Roșca Mircea în greaua durere pricinuită de decesul tatălui socru și-i transmite sincere condoleanțe.

Suntem alături de familia Mateuț Silviu la durerea pricinuită de decesul bunicii. Dumnezeu să o odihnească în pace!

Colectivul SC Free Cont A. M. Arad

Mulțumim tuturor celor ce prin prezență au condus-o pe ultimul drum pe cea care a fost

CERB MĂRIOARA,

îndeosebi fanfarei Bisericii Penticostale Nr. 2 din Lipova.

Familia Tuda, Zăbrani

Comemorări (76)

Cu lacrimi și durere anunțăm că astăzi, 3 noiembrie se împlinește 1 an de la decesul soției mele

POPA AURELIA.

Parastasul va avea loc duminică la ora 12, la biserica de la Cimitirul Pomenirea.

REVELION "CALD" IN MALTA
HOTEL RELAX INN 3* - 337 euro
HOTEL BELLA VISTA 4* - 398 euro
avion + cazare cu demipensiune. Plecare pe 29.12.2006 din Cluj-Napoca !!!!
BONUS: Excursie GRATUITĂ în Grand Harbour!!!
Oferta valabilă pentru rezervări până pe 18 noiembrie 2006
Tariful include: bilet de avion cursa Air Malta charter Cluj-Malta si retur, cazare 4 nopți / 5 zile cu demipensiune, transfer aeroport-hotel și retur, asistenta turistică
UN PRODUS MALTA TRAVEL
EURO TRAVEL: B-dul Revolutiei, nr.90, Arad
tel./fax: 0257.33.85.85; mobil: 0726.25.33.88
e-mail: office@euro-travel.ro; website: www.euro-travel.ro

Publicitate eficientă în ADEVĂRUL cel mai citit ziar județean!

MARCONS DECOR
PROFESIONALISM SI CALITATE PT. TINE
Obiecte sanitare
PROMOTIE
Parchet laminat Gresie si faianta
Usi de interior si exterior
NOU Str. Andrei Saguna nr. 45 (vis-a-vis de pompieri) Tel: 250090 Mobil:0728/444011

Sc Cotta International SRL
firmă mixtă Română Elvețiană selecționează personal
- TAPIȚERI CALIFICAȚI
- TINERI ABSOLVENȚI ÎN VEDEREA CALIFICĂRII ÎN MESERIA DE TAPIȚER
- CONTROLOR CALITATE
Se ofera o salarizare atractiva, conditii deosebite de munca, bonuri de masa, transport gratuit.
Cei interesati sunt rugati sa se prezinte la sediul societatii din Arad str Bicaz 1-5 (intrarea din Aleea Muncii), zilnic intre orele 8.00 -16.00

Conducerea şi colectivul de lucru din cadrul Primăriei Şepreuş este cu gândul şi sufletul alături de colegul lor Botaş Dorel, la împlinirea a 6 săptămâni de la tragica despărţire de scumpa sa soţie şi a noastră colegă,

BOTAŞ ALEXANDRINA CRISTINA.

Dumnezeu să-i dea linişte şi odihnă sufletului său generos!

Cuvintele nu pot exprima durerea şi tristeţea pe care o simţim în suflete, acum la împlinirea a 40 de zile de la trecerea fulgerătoare în neființă a lui

GHIŢĂ DEHELEAN.

Lacrimi şi flori pe mormântul tău.

Fiicele, soţia şi părinţii

De un an de zile/ M-am despărţit

AURELIE

de tine/ Plâng şi te strig/ Dar nu-mi răspunzi nimic

AURELIA POPA

din Măderat.

Mereu eşti în faţa mea în veci nu te pot uita.

Mama

---

7 ani de aducere aminte, 7 ani de întrebări fără răspunsuri, 7 ani de durere în suflet şi amintiri de neuitat pentru cel care a fost un om minunat, care a plecat spre eternitate

BERGER ERNESTIN.

Slujba de comemorare va avea loc la Biserica UTA (Şega II) pe data de 4 noiembrie 2006, ora 11,00. Dormi în pace suflet drag!

Te va plânge mereu, soţia Angelica

Azi, 3 noiembrie se împlinesc 2 ani de când numai Dumnezeu ştie de ce nu i-a mai îngăduit bunului nostru fiu, soţ, tată şi bunic

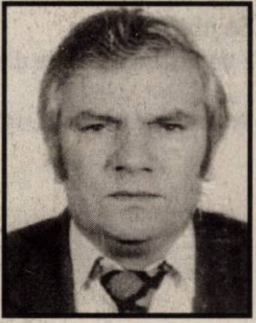

CIOBANU VASILE

să zăbovească printre noi, cei pe care i-a iubit atât de mult, printre noi cei care l-am iubit atât de mult. Nu te vom uita niciodată. Slujba de pomenire va avea loc sâmbătă, 4 noiembrie, ora 17, la Sfânta Biserică din curtea Spitalului Judeţean. Dumnezeu să te odihnească în pace!

Familia Ciobanu

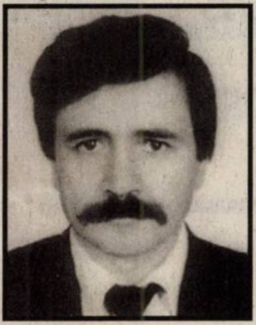

Cu durere în suflete anunţăm împlinirea unui an de când a plecat dintre noi cel care a fost

VĂRCUŞ IOAN,

soţ şi tată model. Parastasul de pomenire va avea loc astăzi, 3 noiembrie 2006, ora 16,00, Catedrala Veche.

Te vom iubi mereu Jeni şi Adelina

În 5 noiembrie se împlinesc 4 ani de la decesul celui care a fost

HLISTEI MIHAI,

dragul nostru soţ, tată, bunic. Nu te vom uita niciodată!

Se împlinesc şase săptămâni de la decesul fiului nostru

BUFTEA DANIEL IOAN

la numai 23 de ani.

Lacrimile noastre n-au încetat. Aşteptăm ziua când ne vom întâlni şi vom fi pentru totdeauna împreună.

Ai tăi părinţi şi fraţii care te vom plânge mereu

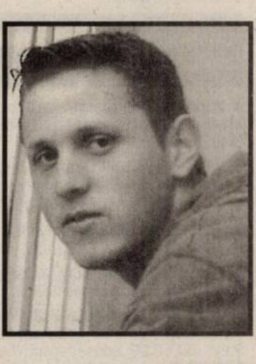

Au trecut şase săptămâni de la decesul nepotului meu

BUFTEA DANIEL IOAN.

Te vom plânge mereu a ta tuşi Lenuţa, unchiul Ioan, verişorii Nelu, Dana şi Luisa

---

O lacrimă, o floare, o lumânare şi o clipă de aducere aminte, acum la 3 ani de la plecarea în eternitate a iubitei noastre soţie, mamă, bunică, soră şi mătuşă

ELIZA FRĂSINA.

Vei rămâne mereu vie în inimile noastre. Dumnezeu să te odihnească în pace, suflet bun şi blând!

Fam. Frăsina, Bocancea, Sopon

Timpul şi-a pierdut dimensiunea, anul pare veac şi-n mintea-mi eşti săpat ca-n marmura cea rece. Comemorare tristă a iubitului şi neuitatului nostru soţ şi tată

ing. prof. MIRCEA ROMAN-MĂRGINEANU,

plecat să se odihnească în eternitate. Dumnezeu să-i ocrotească somnul! Fie-i memoria binecuvântată! Parastasul se oficiază sâmbătă, 4 noiembrie 2006, ora 12, la Cimitirul Pomenirea.

Nemângâiata familie

Se împlinesc trei ani de la dureroasa despărţire de iubitul nostru fiu, frate, cumnat,

COHAN PETRU.

Ai plecat pe drumul fără întoarcere. Odihnească-se în pace!

Ai tăi părinţi Florea şi Maria, sora Mărioara cu soţul Nelu. Nepoţii Adi cu Simona şi soţul Florin

---

O clipă de aducere aminte şi o lacrimă la împlinirea a 3 ani de când ne-a părăsit cel care a fost soţ, tată

PĂTRUICĂ CONSTANTIN

fost parchetar.

Dumnezeu să-l odihnească! Slujba de pomenire, duminică 5 noiembrie, ora 12, la Catedrala Veche.

Soţia Petriea, fiul Ovidiu

Un an de lacrimi şi de dor/Un gol imens necruţător/ Un an în care n-am crezut/Că noi pe tine te-am pierdut/Ai fost falnic brad în casă/Suflet şi lumină vie/Şi-ntr-o zi de tristă toamnă/Ai plecat în veşnicie/Dar crucea ne aşteaptă/Cu braţele în vânt/Când noi venim să plângem/La tristul tău mormânt

MEMETEA PAVEL.

Parastasul va avea loc duminică, ora 12 la Biserica Ortodoxă Grădişte.

Soţia Elena, fiica Rodica, ginerele Cristi şi nepotul Vlad

Ne-ai părăsit pe toţi ce te-am iubit/Ne-ai lăsat îndureraţi şi ochii-nlăcrimaţi/Ne-ai lăsat cu jale mare/Pe această lume trecătoare/ Acolo unde tu te-ai dus e linişte, răcoare/În groapa în care tu te odihneşti/Nimic nu te mai doare

MEMETEA PAVEL.

Nu te vom uita niciodată!

Fiul Petre, nora Aneta, nepotul Norbert

Triste rămân pentru noi zilele de toamnă când în urmă cu un an, a plecat dintre noi scumpul nostru tată, socru şi bunic

MEMETEA PAVEL.

Dragă bunule, au rămas doar lacrimi, flori şi o rugăciune la mormântul tău. Te vom păstra mereu în inimile noastre. Dumnezeu să te odihnească în pace!

Fiul Viorel, nora Gina, nepoţii Paul şi Roberta

Servicii funerare

SRAC ISO 9001 IQNet

SC NOSFERATUM srl
Servicii Funerare
tel. 270.437; 0744/554.874
www.nosferatum.ro
Cea mai mare diversitate de sicrie şi accesorii funerare la preţuri corecte.
+ capac frigorific
+ capela cu circuit închis
+ coroane, jerbe, aranjamente florale la preţ de producător
+ organizare de parastase
Pachete complete cu preţuri începând de la 290 RON
Gratuit: - îmbălsămare
- igienizat, cosmetizat
- transportul sicriului la domiciliu
Reducere 10% pentru pensionari.
Str. Ghiba Birta nr.26 (lângă Piaţa M.Viteazu)
nou Chişineu -Criş, Str. Înfrăţirii nr.55

IN MEMORIAM „KUKI”
SERVICII FUNERARE COMPLETE
Str. M. Eminescu nr. 4 ÎN CURTE
Tel.: 211.929 - 0723.343.964
0357.801.644
NON STOP !
OFERĂ
SICRIE
ACCESORII FUNERARE
TOALETAT-ÎMBĂLSĂMAT
CAPELA DEMIAN
CAPAC SICRIU FRIGORIFIC
INCINERĂRI
GRATUIT
TRANSPORTUL sicriului la domiciliu în Arad
REDUCERE 20 % la sicriu clienţilor care fac toate serviciile cu firma.
TRANSPORT intern şi internaţional

RO STYL COMPANY
SERVICII FUNERARE
Magazin deschis şi noaptea
Str. Eminescu nr. 22 (lângă Artex)
tel. 214.422 , 0744.690.121
GRATUIT
- capac frigorific pentru clienţii care fac spălat, îmbrăcat şi transport la cimitir
- Transport sicriu la domiciliu în Arad
REDUCERE 20%
la sicriu pentru clienţii care au mai lucrat cu firma (copie după factură)
SICRIE la preţ de producător
De la 150 RON
- toate articolele necesare pentru înmormântare
- cortegiu, transport intern şi extern
PLATA ŞI DUPĂ ÎNCASAREA AJUTORULUI DE ÎNMORMÂNTARE

Anunţurile de deces se publică GRATUIT!

Au trecut 6 luni de când a plecat pentru totdeauna dintre noi, cel care a fost un mare iubitor de viață

TERCEANU DUMITRU (MITICĂ).

Lacrimi, dor, un frumos gând de aducere aminte.

Fratele Mihai cu familia

Sunt trei ani de când, dragul nostru frate

HANZA IOAN,

a plecat pentru totdeauna de lângă noi. Ne rugăm zilnic pentru sufletul lui ca Dumnezeu să-l odihnească în pace!

Florica și Ana

O rugăciune și un gând pios în amintirea celei plecate dintre noi în urmă cu 6 luni,

ȘTEFAN MARCELA MARIA,

o deosebită mamă, soacră și bunică. Odihnește-te în pace, suflet drag!

Oana, Rareș și Nicu

O rugăciune și un gând pios în amintirea scumpei noastre mamă, bunică și străbunică

MOȚ MARIA

la 3 ani de la trecerea în neființă. Odihnească-se în pace!

Familia îndoliată

Se împlinește un an de când ne-a părăsit pentru totdeauna, cea care a fost prietenă și colegă

LIVIA PĂȘCUȚ (HARCU).

Dumnezeu s-o odihnească! Nu te vom uita niciodată.

Conducerea Cooperativei de Consum Arad

INCHIRIEZ SPAȚIU,
Revoluției 33, 240 mp. Telefon 0744.628.572.

ÎNCHIRIEZ (CEDEZ contract) SPAȚIU COMERCIAL utilat (neutilat) - ALIMENTARĂ, standarde U.E., clientelă formată, zonă centrală. Telefon 0744.202.902, 0742.052.209.

ÎNCHIRIEZ ȘOPRON METALIC 1.100 mp, strada Poetului 93. Telefon 0722.516.149.

ÎNCHIRIEZ SPAȚIU 2 camere + baie, pentru BIROU, str. EPISCOPIEI nr. 1. Telefon 0724.082.558.

ÎNCHIRIEZ SPAȚIU COMERCIAL, 60 mp, str. I. C. Brătianu (30 Decembrie). Telefon 0745.235.065.

ÎNCHIRIEZ SPAȚIU COMERCIAL, 86 mp, str. M. Eminescu. Telefon 0744.784.910.

ÎNCHIRIEZ SPAȚIU COMERCIAL, ultracentral, 70 mp. Telefon 0722.344.810.

OFER HALĂ spre închiriere în parcul industrial UTA, toate utilitățile, suprafața 280 mp. Telefon 0721.288.570.

Auto românești (36)

• **Vând Dacia** 1100, stare perfectă, acte la zi. Telefon 276627.

• **Vând Dacia** 1300, an 1982, stare foarte bună, unic proprietar, 500 Euro negociabil. Telefon 0742.903.147.

• **Vând Dacia** 1310 an 1990 verificare 2008, stare perfectă, 900 euro, negociabil. 286856, 0743.170.157, 0743.170.156.

• **Vând Dacia** 1310, an fabricație 1992. Telefon 0257/258342, 0726.993.210.

• **Vând Dacia** 1310 Berlină injecție, an 2002, preț 2.600 negociabil Chișineu-Criș. Telefon 0740.025.895.

• **Vând Dacia** 1310, din octombrie 1991, set motor nou, preț 1.000 Euro. Telefon 0744.623.987.

• **Vând Dacia** 1310, stare foarte bună. Telefon 276576.

• **Vând Dacia** avariată, pentru dezmembrare. Telefon 0744.709.429.

• **Vând Dacia** Berlină, an 2004, îmbunătățită + GPL omologat. Telefon 0724.299.537, Covăsânț 644.

• **Vând Dacia** Break, 1999 decembrie, 1750 euro. 0742.199.780.

• **Vând Dacia**, fabricație 1982, acte la zi, stare bună. Telefon 0740.022.271.

• **Vând Dacia** Logan Ambiance, an 2004, alb, carnet de întreținere la zi, stare foarte bună, 5.350 Euro negociabil, 0740.310.391.

• **Vând Dacia** Papuc (1999), benzină, culoare albă, stare perfectă, 0727.691.993.

• **Vând Dacia** Papuc, 1999, stare impecabilă. Telefon 0741.013.002.

• **Vând Dacia** Papuc 2 locuri, 2002, fibră sticlă, instalație gaz, preț 2800 euro. Telefon 0740.237.833, 0745.632.533.

• **Vând Dacia** Papuc 5 locuri Diesel, tracțiune integrală 4x4 alb, carosat, stare perfectă, an 2003, 5.350 Euro negociabil, 0744.427.876.

• **Vând Dacia** Solenza, an 2005, închidere prin telecomandă. 0744.369.056.

• **Vând IMS M 461, diesel, motor Ford 4x4, stare impecabilă, preț 3000 Eu negociabil. Telefon 0741.110.650.**

• **Vând urgent** Dacia 1310, din 2001, benzină și gaz, stare ireproșabilă, preț fix 1.700 Euro. Telefon 0745.489.918.

• **Vând urgent** Dacia 1310, din 2004, bine întreținută, benzină și gaz, preț fix 2.700 Euro. Telefon 0745.489.918.

Auto străine (37)

VÂND AUDI
A 6 TDI 2.5 V 6 Qattro, 180 CP, făcut la comandă, full extra, an 2000, 170.000 km reali, preț negociabil. Telefon 0257/283632, 0723.955.812.

• **Vând Audi** A3, 1.9 TDI, 1999, stare excepțională, preț 9.300 Euro. Telefon 0721.493.471.

• **Vând Audi** A4 combi 2001, full option, diesel, 1,9 stare impecabilă, 10.500 Eu, 0722.634.322.

• **Vând auto** Renault Clio nou automat. Telefon 254415.

• **Vând avantajos** contract leasing 2005 pentru Seat Ibiza. Telefon 0745.778.582.

• **Vând BMW** 520 D, an fabricație 2000, stare foarte bună. Telefon 0740.239.419.

• **Vând Daewoo** Cielo Diesel, cu motor de Opel Astra, consum de 5%, 4 uși, geamuri electrice+jante aluminiu+ AC+CD Audio+proiectoare ceață, stare perfectă, 3.500 Euro negociabil. Telefon 0740.671.547.

• **Vând Fiat** Ritmo, an 1984, motor 1400 TD, pentru piese, stare perfectă funcționare, preț 400 Euro. Telefon 0722.255.419, 0788.255.419.

• **Vând Ford** Escort, 1.9 diesel, an fabricație 1991, 3.500 Eu negociabil, 0744.844.315.

• **Vând Ford** Fiesta Diesel, 1600 cmc, an 1987, pentru piese de schimb. Informații telefon 466512 Pâncota

• **Vând Ford** Mondeo, A.F. 1996, preț informativ 4800 euro. Telefon 0745.436.133.

• **Vând Datsun** Stanza, 1982, 1.6 benzină, motor defect. Telefon 0722.293.738.

• **Vând Honda** CBR 600, an fabricație 1995, stare impecabilă 2800 Eu, 0722.634.322.

• **Vând Iveco** 3T -10 marfă 2,5 TDI axe 1994 sau schimb cu tâmplărie PVC. Vând ușă rabatabilă pentru garaj mare 3 x 2,9. Telefon 0744.507.226.

• **Vând Matiz** 2005, centralizat, MP3 Pioneer, 4.600 Euro. Telefon 0723.881.866.

• **Vând Matiz** din 2005, 25.000 km, stare perfectă, 0724.187.738, 0743.171.046.

• **Vând Mercedes** CC220, an 2001, full option. 0745.590.808.

• **Vând Opel** Astra Caravan 1.6 Break, 4+1 uși, benzină, an fabricație 1992, preț 2500 Euro negociabil, Chișineu-Criș.Telefon 0257/350.184, 0723.777.104 .

• **Vând Opel** Astra Caravan 1,7 TDI 2001, culoare negru metalizat, climă, volan reglabil, faruri reglabile electric, oglinzi electrice încălzite, telefon încorporat, 4 airbag, ABS, 136.000 kg, închidere centralizată. Preț 7.900 Euro negociabil. Telefon 0723.513.102.

• **Vând Opel** Astra Caravan 2.0 16 V, an 2001, full. Telefon 0744.583.640, 0726.390.035, 7900 euro, negociabil.

• **Vând Opel** Astra Kombi, an 93, 1,6 i, recent adus, numere Germania ABS, CASS, cui remorcare, gume noi, 975 euro, 0723.045.296.

• **Vând Opel** Omega, 2,3 D, an 1988, stare foarte bună, jante aluminiu, trapă, închidere centralizată, telecomandă. Telefon 0744.700.978.

• **Vând Opel Vectra 1,7 Diesel, an 1994, 3890 euro, negociabil. Telefon 0724.025.525.**

• **Vând Opel** Vectra, an 1992, închidere prin telecomandă, alarmă. 0744.422.425.

• **Vând Peugeot** 505 Diesel, motor 2000 cmc, an 1985, stare bună. Telefon 228338, 0724.528.333.

VÂND PEUGEUT
206 HDI, gri metalizat, motor 200 CP, an 2002, 7000 euro, negociabil. Telefon 0741.707.457.

• **Vând Renault** Megane 1,9 Diesel, 2004, stare impecabilă. Telefon 0722.299.870, 0749.222.978.

• **Vând Seat** Cordoba, 2002, full extra, impecabilă, 8.000 Euro, negociabil. Telefon 0729.888.383.

• **Vând Tico**, parcurs 40.000 km. Telefon 0745.317.778 sau 0741.949.667.

• **Vând urgent** Audi A4 1,9 TDI, an 1996, stare perfectă. Telefon 0745.003.019.

• **Vând urgent** Renault Laguna, 1,9 DCI, an 2002, stare excepțională. Telefon 0744.635.418.

• **Vând urgent** și ieftin AUDI A4 1,9 TDI an 2000, trei săptămâni în țară, unic proprietar în Germania. Telefon 0745.003.019.

• **Vând VW** 1,4 TDI, AF. 2000, 5 uși, servo, climatronic, ABS, alarmă, preț 7000 euro, negociabil. Telefon 0740.025.905.

• **Vând VW** Bora Variant 1,9 TDI, an 2000, gri metalizat, full options, sistem navigație. Telefon 250344, 0724.401.428

VÂND VW
Golf 4 Coupe 2001, 1,6 roșie, 79000 km benzină, înmatriculată în RO, cutie manuală 5 + 1 și altele 8700 euro, negociabil. Informații telefon 0720.363.786 sau 0721.266.917.

• **Vând VW** Transporter 2,5 TDI, alb. Telefon 0722.510.976, 0257/212125, 0357/424825.

• **Vând W** Passat 1,9 TDI, an 2002, combi climatronic, stare impecabilă, 9.500 Eu negociabil. Telefon 0749.906.344. ·

Microbuze. Dube (38)

• **Vând microbus** Ford Tranzit 2001, 6 locuri plus marfă. Telefon 0740.146.292, 214418.

Camioane, remorci (39)

• **Vând autocamion** IFA L 50 în stare bună de funcționare, înscris în circulație, cu verificarea tehnică făcută, preț 1.000 Eu. Informații telefon 0744.559.105.

• **Vând Camion** Iveco Eurocargo 3,5 to, an 99, stare foarte bună, preț 12000 euro + TVA. Telefon 0722.356.210.

• **Vând remorcă** auto, 2 to pe 2 axe. Informații telefon 0741.090.074.

• **Vând remorcă** auto 5 tone, basculantă și cultivator pe îngrășăminte. Telefon 0744.882.963.

• **Vând remorcă** monoax, pentru tractor U445, stare perfectă, 15 milioane. Telefon 0749.490.557.

Utilaje, unelte, industriale și agricole (40)

• **Vând Iveco** Eurostar - cap tractor, stare bună, preț avantajos. Telefon 0740.239.419.

• **Vând presă** ulei floarea soarelui, selector semințe, instalație filtrare, preț 1.000 Euro. Telefon 0745.780.430, 327148.

• **Vând semănătoare** suprafață 29 și remorcă auto 7 to, 0722.263.104.

• **Vând SUP** 29 - 1.000 Euro, prășitoare 7 rânduri - 700 Euro. Telefon 229019.

• **Vând tocătoare** tulei 2, 3 rânduri, semănătoare porumb 4 rânduri, tractor Steyr 650, 50 CP, aduse recent. Telefon 0749.984.894.

• **Vând tractor** 120 CP, pornire automată, cauciucuri noi, plug, monoaxă. Telefon 457438, după ora 20, 3.500 Euro negociabil.

• **Vând tractor** 125 CP, 4x4, stare perfectă de funcționare + remorcă Not Vogel 16 tone, preț negociabil. Informații 0722.255.419, 0788.255.419.

• **Vând tractor** U 650 M în stare de funcționare, Volkswagen Golf pentru piese de schimb, mașină de stropit vie și pomi, preț negociabil. Telefon 0740.871.135.

• **Vând tractor** U 650, plug PP 3 și disc GD 3,2. Telefon 356235, 0729.453.492.

• **Vând tractor** U 650, stare bună de funcționare, plug P.P. 330, cadru țeavă, grapă stelară. Telefon 0742.106.781.

• **Vând tractor** U650, mașină tocat tulei. Telefon 0721.220.761.

• **Vând tractor**, utilaje agricole, foarte ieftin, Berechiu. Telefon 0357/801346, 0727.797.105.

• **Vând tractoraș** mic japonez, dotat cu freză, folosit. Telefon 0744.244.402.

Moto-velo (41)

• **Vând motorete** cu pedale și scutere, cu vamă și acte originale. Ofer garanție și piese schimb. Telefon 0745.514.426.

Piese, accesorii (42)

• **Vând piese** pentru buldozer S 1500, S 650, electromotoare; 0726.253.412.

Garaje (43)

• **Vând (închiriez)** 2 garaje, zona Vlaicu. Telefon 0722.516.149.

• **Vând garaj** 18,50 mp, canal, acte în regulă, curent electric, Săvârșin, bloc 213. Telefon 0729.962.124, 0357/411576.

• **Vând garaj** din tablă loc. Olari, nr. 463. Telefon 377029.

Chirii (45)

ÎNCHIRIEZ AUTOMACARALE HYDROM - 16 to. Telefon 0744.523.701.

Mobilier și interioare (47)

• **Ocazie! Vând** bibliotecă „VERONA" nouă lemn cireș, dormitor lemn mahon, negociabile.Telefon 251885, 0722.253.236.

• **Vând cameră** de zi Nina (bibliotecă, masă cu 6 scaune, canapea extensibilă, măsuță cu 2 fotolii), mobilă dormitor, mobilă bucătărie și un colțar 2+1+1 în stare foarte bună. Telefon 0744.507.331, 0742.911.044

• **Vând canapea** extensibilă nouă, 3 locuri, culoare la alegere. Telefon 0720.795.530.

VÂND COLȚARE, CANAPELE, FOTOLII NOI, diverse culori și dimensiuni. 286069.

• **Vând dormitor**, uși, geamuri cu rolete (3 canate). Telefon 240609.

• **Vând mobilă** de dormitor din stejar, stare foarte bună. Telefon 0745.305.100.

• **Vând mobilă** ieftină, lichidez apartament. Informații 0357/424491, 228957.

• **Vând mobilă** pentru copil-350 RON, congelator cu sertare-100 RON, plită electrică-200.000 lei. Telefon 0357/401396.

MICA PUBLICITATE 210-775

ADEVĂRUL
Cotidian independent Arad

Înainte de știre este
ADEVĂRUL
Cotidianul cu cel mai mare tiraj din România!
La toate chioșcurile de ziare.
Abonamente la telefon
281 797

INFORM MEDIA, editorul cotidianelor Adevărul de Arad și Arad Express, parte a grupului multinațional Inform Media, care își desfășoară activitatea în domeniul presei locale tipărite

Cotidianul
ADEVĂRUL
Cotidian independent Arad
Angajează
REMIZIERI
pentru vânzare liberă
Cerințe:
- Seriozitate
- Bun organizator
Se oferă:
- comision atractiv din realizări
Informații la telefon 281797

INFORM MEDIA, editorul cotidianelor Adevărul de Arad și Arad Expres, parte a grupului multinațional Inform Media, care își desfășoară activitatea în domeniul presei locale tipărite

Cotidianul
ADEVĂRUL
Cotidian independent Arad
caută:
ORGANIZATORI DE PRESĂ
pentru contractarea de abonamente
Cerințe:
- abilități de comunicare
- spirit organizatoric
- corectitudine
C.V-urile se vor depune la secretariatul cotidianului „Adevărul", Bd. Revoluției nr. 81
Informații suplimentare la telefon: 281.797 și 281.802 .

• **Vând mobilă** și corpuri bucătărie, bibliotecă, dulap haine, cuier, masă calculator, birou, masă TV, pat și un birou pe colț puțin folosit. Telefon 0744.552.140.

• **Vând mobilă** și garnișe lemn Olari nr. 463. Telefon 377029.

• **Vând mobilier** dormitor. Telefon 285009 sau 0744.606.513.

VÂND RAFTURI
și pulturi pentru magazin, preț negociabil la vedere. Telefon 0744.511.110.

• **Vând salon** deosebit din lemn cu canapea semicerc + 4 fotolii, 2 tabureți. Telefon 0740.198.902 sau 0257/210348, după ora 17,00.

• **Vând set** mobilă veche Camix, stare excelentă. Telefon 0723.285.868.

• **Vând următoarele:** canapea, masă pentru televizor, masă cu patru scaune, frigider. Telefon 0357/808688.

Televizoare (48)

• **Vând TV** color si video. Telefon 0257/283632.

Audio-video, antene și instalații satelit (49)

MAX TV televiziunea digitală prin satelit cu 40 programe TV în românește și alte 300 programe TV direct de pe satelit prin MONDO PLAST, B-dul Revoluției 27. Telefon 0257/212355.

• **Vând antenă** parabolică. Informații telefon 259258.

Calculatoare și accesorii (51)

• **Vând urgent** AMD Barton 2600 Mhz+DDR 512 MB, HDD 80 GB, placă bază ASUS A7V8X VIA KT 400, video Gigabite Radeon 9550, 256 MB, CASE Miditower P4 ATX 450 W, CD-RW, monitor HP 17 inch, tastatură, mouse, jocuri, muzică, filme. Super preț!!! Telefon 0720.207.464.

Îmbrăcăminte, încălțăminte articole sport (52)

VÂND ROCHIE deosebită de mireasă, de la Casa de modă Eveline Fashion. Telefon 0745.223.558.

Materiale de construcții (53)

ABIA ACUM
acasă aduc acceptabil BALAST, NISIP, autobasculante 2-9 mc, duc MOLOZUL, 0722.389.480, 0745.036.969.

ABIA ACUM
acasă aduc BALAST, NISIP, duc MOLOZ, 0741.667.073.

ABIA ACUM
aduc acasă BALAST, NISIP, duc MOLOZ 255672, 0742.497.976.

ABIA ACUM
aduc acasă BALAST, NISIP, duc MOLOZ. 0744.987.273, 253270.

ABIA ACUM
aduc BALAST, NISIP, PĂMÂNT, GAZON la domiciliu, pref. 3 mc, 0741.679.475.

ABIA ACUM
aduc BALAST, NISIP, ridic MOLOZ. Telefon 214415, 0745.003.019.

ABIA ACUM
aducem BALAST, NISIP, duc MOLOZ domiciliu. 255672, 0742.655.913.

ACUM AVEM
BOLȚARI TERMOIZOLANȚI, 11 modele, 5 dimensiuni. Telefon 0745.634.885.

AVEM BOLȚARI
TERMOIZOLANȚI, OMOLOGAȚI, DIFERITE MODELE, BALUȘTRII, PAVELE, BORDURI, EXECUTĂM MONTARE, ÎNCHIRIEM MAȘINĂ TASAT TEREN, telefon 0257/283.683, 0722.621.600, 0722.870.752. (C.P. 283/2006)

OSWALD VINDE
peste 50 tipuri PARCHET MASIV, str. Liviu Rebreanu, nr. 46, Arad. Telefon 0746.119.099; 0257/250506.

VÂND LEMNE FOC, 700.000 lei/mc. Telefon 278583, 0746.601.292, Nicu.

VÂND LEMNE
FOC esență tare 650.000 mc domiciliu. 0744.987.273, 253270.

VÂND LEMNE
FOC tăiate esență tare, convenabil. Telefon 278338, 0721.592.572.

VÂND LEMNE
FOC tăiate, esență tare, domiciliu. Telefon 276488, Grădiște.

VÂND LEMNE
USCATE, esență tare. Telefon 0722.643.354, 278255.

VÂND NISIP,
BALAST, LEMNE FOC, domiciliul clientului. Telefon 214415, 0745.003.018.

VÂND NISIP,
BALAST, rabă 16 tone. Telefon 0740.707.458.

VÂND SÂRMĂ
pentru TERACOTE 35.000 lei/kg, SÂRMĂ pentru sudură cuprată de 3 mm, TABLĂ ZN 0,4 x 1000x2000 260.000 lei, TABLĂ ZINCATĂ CUTATĂ 290.000 lei/buc, TABLĂ DECAPATĂ 34.000 lei/kg, ȚEVI, PLATBENZI, CORNIERE, PLASĂ SUDATĂ de 4x2000x6000-600.000 lei/buc, de 5 și 6, TABLĂ ALUMINIU, PROFILE ALUMINIU 200.000 lei/kg, TABLĂ DE CUPRU, 272757, 0722.288.522.

VÂND SOBE
TERACOTE - 18 modele - montate - și PLASĂ GARD ZINCATĂ 32500 lei/kg, str. V. Conta Nr.1. Telefon 273862.

Bijuterii (54)

• **Vând brățară** 24 gr, colier 32 gr, lanț 13 gr, 40 lei/gr. Telefon 0724.442.686.

Electrocasnice (56)

NOU! RATE fără: bancă, avans.
ELECTROCASNICE ieftine, TELEVIZOARE, FRIGORIFICE, VITRINE, MAȘINI SPĂLAT.
MADONA - LIPOVA.
0744.796.542.

• **Vând frigider**, congelator, ladă frig, vitrină frig, mașină spălat automată, combină frig cu garanție. Telefon 210613.

• **Vând mașină** automată de spălat, românească, stare foarte bună. Telefon 0742.251.729.

• **Vând: mașină** de spălat automată, congelator, combină frigorifică, ladă frigorifică, frigider, vitrină frigorifică. Calea Radnei 151. Telefon 369090, 0743.662.845.

Plante și animale, agroalimentare (57)

• **Cumpăr 10** gâște. Telefon 0257/263755, seara, după ora 18.

SARUSI

PEPINIERA SARUSI
din DOROBANȚI
vinde POMI FRUCTIFERI, ARBUȘTI FRUCTIFERI, ARBORI ORNAMENTALI și TRANDAFIRI diferite specii. Telefon 0744.635.011, 0744.301.119, 0257/535058.

• **Ocazie! Vând** lămâi cu fructe, tânăr, deosebit, ieftin. Telefon 251885, 0722.253.236.

• **Vând 100** oi țurcane de prăsilă. Relații la telefon 0744.274.886.

• **Vând 15** purcei rasă carne, 4 luni, Aluniș, nr. 281. Telefon 0740.898.430.

• **Vând 5** purcei de 14 săptămâni. Telefon 218357.

• **Vând cățel** Ciobănesc Mioritic, preț negociabil. Telefon 218042, 0744.958.818.

• **Vând găini** tinere ouătoare, pui 2-4 kg. Telefon 219283.

VÂND POMI fructiferi diferite soiuri, ornamentali, magnolia și trandafiri. Familia Oloieriu, Cuvin, nr. 210. Telefon 461064 sau 0744.174.785.

• **Vând porci**, Ghioroc, nr. 494, familia Dinu, telefon 0257/461156.

• **Vând purcei** - 10 săptămâni, rasă de carne, la preț bun. Telefon 265877, 0743.071.200.

• **Vând purcei** de 2 luni, 7 bucăți. Telefon 514635.

• **Vând purcei**, rasă carne și scroafe gestante. Telefon 0744.496.328.

• **Vând purcei**. Telefon 287683 după ora 18.

• **Vând vacă** cu lapte. Telefon 373468.

• **Vând vaci** și juninci de rasă preț convenabil. Telefon 0745.615.603.

Instrumente muzicale (60)

• **Vând pian** coadă scurt, Karl Dörr. Telefon 0740.242.771.

Vânzări diverse (103)

• **3 uși** diferite, sobe combustibil lichid, mașină cusut veche, butelii aragaz, frigider Zanussi (80 litri), arzător gaz tip Corizza, sobă teracotă. Informații telefon 0257/283758, între orele 14-18.

• **Calorifer fontă**, instant pe gaz, cazan încălzire pe gaz. Telefon 0257/267761.

• **Casă, mobilă** veche, mașină cusut veche Ringschiff, 1 congelator 7 sertare, 2 frigidere, incubator, pene gâscă, bazin motorină - 1000 l. Telefon 462482, 0745.541.306.

• **Cazan încălzire** centrală pe lemne, 35 KW cu boiler apă menajeră, adus din Austria, 850 Euro negociabil. Telefon 0742.903.147.

• **La preț** convenabil 3 locuri de veci la cimitirul Eternitatea, bibliotecă "Nina". Telefon 250781.

• **Mașină pentru** copiat chei auto și yale, automată, marcă franceză, 350 Euro. Telefon 0357/405895, 0727.548.637.

• **Panouri solare+boiler** pentru duș și bucătărie. Telefon 0744.698.624.

• **Termotecă import** Ungaria, 25 Kw, încălzire 500 mc volum, negociabil și țigle solzi din demolări. Telefon 259334 sau 0743.847.584.

• **Tuning firma** Carzone originale, sigilate pentru Peugeot 206, preț magazin 1.800 Eu, preț de vânzare 1.200 Eu negociabil. Telefon 0723.513.102.

• **Țiglă din** demolare și teracotă în stare bună. 274633.

• **Urgent! Mobilă** bucătărie, dulap cu vitrină, dormitor vechi, recamier 2 persoane cu ladă, mașină de spălat automată. Telefon 0357/808980, 0746.420.442.

• **Vitrină 6** corpuri (623), 4 milioane lei, televizor - 1.000.000 lei, masă calculator - 1.000.000 lei, măsuță - 1.500.000 lei, mobilă dormitor nouă - 600 Euro, masă rotundă - 2.000.000 lei, 2 fotolii împletite - 1.500.000 lei, candelabru din aramă cu 6 brațe - 1.000.000 lei. Telefon 0743.828.422.

Vânzări electro (104)

ABSOLUT SUPER
OFERTĂ! Vindem CASE MARCAT FISCALE, CÂNTARE ELECTRONICE, str. Ineului 29. Telefon 0257/338300, 0745.669.550. Plata și în rate.

ACTUAL: VÂND
CASE MARCAT FISCALE, CÂNTARE ELECTRONICE, strada Stânjenel 6. Telefon 279702, 0788.737.342, 0722.707.432, 0745.395.107.

• **Aparat de** cafea Saeco. Telefon 0722.238.737, 0748.794.799.

Cumpărări diverse (108)

• **Colecționar german** cumpăr, mașini de cusut SINGER, NAUMANN, PFAFF, KAISER, etc. Ofer 35.000 - 70.000 euro. Telefon 0748.311.657.

• **De la** domiciliu fier vechi, caroserii, baterii, 0745.899.713, 0740.657.922.

• **Fier** - vechi și calorifere uzate. Telefon 0743.101.942, 0745.396.501, 258825.

• **Pene de** gâscă, calorifere de fontă, baterii auto vechi, neferoase, 210480, 0742.299.805.

• **Pene de** gâscă, vechi și noi, preț foarte bun. Telefon 0741.689.068.

• **Pene vechi** și noi, preț convenabil. Telefon 0745.983.893.

Turism (111)

PENSIUNEA PATRIMARA-PESCUIT SPORTIV LA ȘTIUCĂ, ofertă CRĂCIUN și REVELION www.pensiunea-patrimara.ro. Telefon 0722.457.097, 0722.457.098.

TRANSPORT SĂPTĂMÂNAL
două persoane în ITALIA, rapid, confortabil. Telefon 0722.698.868.

Pierderi (62)

• **Pierdut carnet** student, pe numele Pintean Paul, eliberat de Universitatea Aurel Vlaicu, secția Finanțe Bănci Arad. Îl declar nul.

• **Pierdut certificate** Omniasig asigurare de viață, cu seriile AP nr. 003132, AJ nr. 002274, eliberate pe numele de Lăpuște Cornel. Le declar nule.

Citații (63)

SE CITEAZĂ pârâții Hohn Miklos și Hilbert Magdalena, la Judecătoria Arad, pentru data de 6.12.2006, ora 8,30, sala 217, în proces cu Szabo Iuliana, în dosar nr. 13655/55/2006, pentru uzucapiune.

Licitații (64)

SC COOPERATIVA DE CONSUM SILVANA VLADIMIRESCU vinde la LICITAȚIE PUBLICĂ, în 30 noiembrie 2006, două parcele de teren intravilan, localitatea Cicir 284, cu suprafața de 1.000 mp fiecare. Informații telefon 514116 sau 0788.722.478.

Apeluri (65)

"TOP FIGHTERS CLUB" ARAD, specializat în KICKBOXING, FULL CONTACT, TAE BO, caută SPONSORI. (Doritorii) cei interesați sunt rugați să ne contacteze la telefonul 0741.591.203

Mulțumiri (68)

MULȚUMESC PROF.
terapeut P. Florea, telefon 282376, 281242, singurul care a reușit să-mi trateze SPONDILOZA CERVICALĂ, SCIATICA și PROSTATA. C. Nichita, 86 ani, 218413.

Matrimoniale (69)

BĂRBAȚI SLOVENI
caută ROMÂNCE pentru căsătorie, vârsta cuprinsă între 20-50 de ani. Telefon 0038640783031.

Prestări servicii (72)

ACUM AUTOMATIC
SERVICE REPARĂ MAȘINI SPĂLAT RUFE. Telefon 259146, 0744.241.398, 0357/401569.

AUTORIZAT EXECUT,
repar INSTALAȚII TERMICE, SANITARE, CONTORIZĂRI. Ofer garanție. Telefon 0740.608.544, INTERVENȚII non-stop!!!

BLISS SIMBOL,
executăm LUCRĂRI INTERIOARE de toate tipurile, 0747.511.363, 0751.931.047.

EXECUTĂM: ZIDĂRIE,
TENCUIELI, ZUGRĂVELI, GRESIERI, RIGIPSURI, IZOLAȚII, ACOPERIȘURI, CONSOLIDĂRI, SUBZIDIRI. Telefon 454122, 0740.696.157.

MONTEZ PARCHET,
RAȘCHETEZ și PALUXEZ. Informații telefon 0729.814.983.

PROFESOARĂ PENSIONARĂ
MEDITEZ convenabil MATEMATICA cls. V-VIII la domiciliul elevilor. Pregătesc eficient capacitate. Telefon 285856.

REPARAȚII TELEVIZOARE
la domiciliul clientului. Telefon 0743.706.080, 0720.090.600. PROFESIONALISM - OPERATIVITATE.

REPARAȚII, VÂNZĂRI:
ELECTROCASNICE, VITRINE, DULAPURI FRIGORIFICE. RATE FĂRĂ: bancă, avans.
MADONA-LIPOVA.
0744.796.542.

RESTAURANTUL ROBERTO
organizează NUNȚI, BOTEZURI, PETRECERI! Prețuri minime! Telefon 0722.348.103.

SC EXECUTĂ
FUNDAȚII, ZIDĂRII, ACOPERIȘURI, IZOLAȚII, FINISAJE, MANSARDĂRI, CASE, HALE. Telefon 0746.097.623.

SILDOR PROD
vânzări, montaj, reparații: VITRINE, CAMERE FRIGORIFICE și AER CONDIȚIONAT. Telefon service: 0257-349121, sediu: 0257-270622. (c.p.37/2006)

Oferte locuri de muncă (74)

ANGAJĂM BĂRBAȚI
și FEMEI pentru PREGĂTIREA COZONACULUI SECUIESC. Informații 0721.250.438.

ANGAJĂM BARMANI,
OSPĂTAR(E), DJ pentru un CLUB nou. CV-ul la fax 0357/413242. Informații telefon 0723.342.005.

ANGAJĂM BUCĂTAR,
OSPĂTARI(E) pentru RESTAURANT specific românesc, 0729.891.731.

ANGAJĂM COFETAR
și PATISER, salar atractiv. Telefon 0257/256826.

ANGAJĂM INGINER-
ELECTRO, MONTATORI, ELECTRICIENI, SUDORI, LĂCĂTUȘI, BRUTARI VÂNZĂTOARE. 0357/407245.

ANGAJĂM ÎNGRIJITOARE
DE CURĂȚENIE (incinta Spitalului Județean). Telefon 338353 între 9-12.

ANGAJĂM MECANIC
MAȘINI-UTILAJE. Telefon 0744.546.880.

ANGAJĂM MUNCITORI
NECALIFICAȚI cu carte de muncă. Informații telefon 0741.679.266.

ANGAJĂM ȘOFERI
PENTRU TRANSPORT INTERNAȚIONAL DE MARFĂ. Telefon 0722.249.506.

ANGAJĂM TÂMPLARI
în PAL MELAMINAT, cu experiență, salariu avantajos. Telefon 228181, 0788.468.641.

ANGAJĂM: BRUTARI,
PATISERI, vechime minim 2 ani în domeniu. Relații zilnic orele 10-12 telefon 0722.347.616.

ANGAJEZ BRUTARI.
Informații str. Abrud nr. 44.

ANGAJEZ FEMEIE
la bucătărie și OSPĂTARĂ, Vladimirescu. Telefon 0788.421.421, 0722.562.024, 514940.

ANGAJEZ MUNCITORI
în construcții, NEALCOOLICI. Telefon 0741.025.561.

ANGAJEZ TÂMPLARI
în PAL MELAMINAT. Salarizare atractivă. 0729.088.806.

BAR PICOLLINO
angajează 2 fete BARMANE-OSPĂTARE. Telefon 0743.158.589.

CARA PRODIMPEX
angajează BRUTAR PATISER, OM ÎNTREȚINERE. Telefon 0742.218.693, 0744.875.054.

CARMANGERIE, ANGAJEZ
FEMEIE DE SERVICIU în Arad, Pescăruș nr. 4.

CĂUTĂM PERSOANE
pentru MUNCĂ în CIPRU, ORICE DOMENIU. Telefon 0743.461.061.

COFETĂRIA CRIȘAN
angajează COFETARE, PATISIERE, FEMEIE SERVICIU. Telefon 0722.613.129, 254323, între orele 9-14.

FABRICĂ ÎNCĂLȚĂMINTE
angajează CROITORI și PERSOANE LA SUBȚIAT, cu experiență. Telefon 272240.

FABRICĂ ÎNCĂLȚĂMINTE
angajează PERSONAL pentru CAMBRAT MOCASINI, mașină semiautomată și CALZERĂ. Telefon 212928.

FIRMĂ ANGAJEAZĂ
MUNCITORI CALIFICAȚI/NECALIFICAȚI pentru MONTAT PAVAJ. Telefon 0745.350.612.

FIRMĂ CONSTRUCȚII
angajează ZUGRAVI, FAIANȚARI, RIGIPSARI. Telefon 0723.426.989, 0747.051.601.

FIRMĂ DE
Confecții angajează VÂNZĂTOARE pentru magazin Ziridava. Detalii telefon 0723.444.438, 0745.859.618, 0257/280284.

FIRMĂ DE
CONSTRUCȚII angajăm MUNCITORI cu experiență în domeniu. Telefon 0257/278827, 0729.859.727.

FIRMĂ DE
CONSTRUCȚII angajăm MUNCITORI. Telefon 0724.563.486.

FIRMĂ ÎNCĂLȚĂMINTE
angajează CROITORI în PIELE, MAȘINISTE, ȘEF BANDĂ CUSUT. Informații telefon 0257/254165, 0722.289.667.

FIRMĂ ÎNCĂLȚĂMINTE
angajează MAȘINISTE. Telefon 213510, 0741.149.911.

PENSIUNEA PASCHA
angajează CAMERISTĂ. Telefon 0257/286775, 0765.217.384.

RESTAURANT BELVEDERE
angajează BARMANI. Telefon 0744.280.777 sau 0742.932.700.

S.C.
angajăm CONTABIL pentru CONTABILITATE PRIMARĂ, experiență 2-3 ani, disponibilitate la program prelungit, 0740.275.245, fax 0257/275188.

S.C.
angajează ELECTRICIENI lucrări instalații electrice civile și industriale. Oferim condiții avantajoase + bonuri de masă, 0743.368.875.

S.C.
angajează MUNCITORI ASAMBLARE CABLAJE. Se oferă: salariu decent, bonuri de masă, decontare transport, al 13-lea salar. Activitate pe un singur schimb. Informații 0740.011.894.

S.C.
ARCOMMAT NIROM S.R.L. distribuitor lubrifianți angajează REPREZENTANT VÂNZĂRI și RESPONSABIL ACHIZIȚII și LOGISTICĂ. CV-ul la nr. fax 0257/232735 sau E-mail simonacordos@arcommat.ro.

S.C.
ATLASSIB SRL angajează: ȘOFERI MICROBUZ: permis conducere categoria B,C,D,E, vechime minim 3 ani ca șofer, domiciliul în Arad, telefon. Relații la telefon: 0269/224298, 0269/224101, 0269/224107 sau 0269/231012, int. 267, 388 între orele 08-16,00, sau la sediul Coloanei de transport auto din Arad, de pe str. Liviu Rebreanu nr. 195.

S.C.
LARA TEXCONF S.R.L. angajează pentru Sântana PERSONAL calificat pentru MAȘINI LINIARE și KETT. Telefon 374140, 255864.

S.C.
RUCSMINY SRL angajează CONFECȚIONERE. Telefon 0724.363.028.

SC ANGAJEAZĂ
MUNCITORI în CONSTRUCȚII, ZIDARI. Telefon 0788.628.033, 219081.

SC ANGAJEAZĂ
PERSOANE DINAMICE, pentru MUNCĂ TEREN. Telefon 0741.326.854, 214034.

SC ANGAJEAZĂ
ZIDARI, ZUGRAVI, INSTALATORI ELECTRICI, calificați. Salarizare avantajoasă. Telefon 0743.010.946, 0726.272.843.

SC ANGAJEZ
INSTALATORI TERMO-SANITARI. Relații tel. 0722.577.523.

SC CBA
BANAT SRL angajează MANIPULANT. Cei interesați, rugăm trimiteți C.V. la număr fax 0257/216952.

SC CICLOP
angajează SUDORI CALIFICAȚI, bonuri de masă, str. Brâncoveanu 43, zilnic 7-15.

SC VERBIȚĂ
SRL angajează FEMEIE DE SERVICIU. Informații 227056, 275650.

SC XPLOD
TRANS angajează SPĂLĂTORI AUTO, salar 6.500.000. Informații 0744.623.993.

SOCIETATE COMERCIALĂ
angajează AGENT VÂNZĂRI pentru ruta de județ. Salariu atractiv. Fax 0257/214554.

SOCIETATE COMERCIALĂ
angajează VOPSITOR și PERSONAL PRODUCȚIE PUBLICITARĂ. Informații 0742.105.852.

SOCIETATEA COMERCIALĂ
PRODCOM angajează VÂNZĂTOARE ALIMENTARA. Informații telefon 0743.317.880, 0741.123.799.

TOP SECURITY,
Arad Piața Sârbească 1, telefon 281410, 280228 angajează PERSONAL PAZĂ.

WEST PROTGUARD
angajează urgent AGENȚI PAZĂ (BĂRBAȚI și FEMEI), salarizare atractivă + tichete de masă. Telefon 287792 - sediul (lângă Poliție).

PE SCURT

● **Lenjerie intimă pe mărimi.** Mărimea contează pentru o companie australiană care, inspirându-se de la creatorul sutienului Wonderbra, ce creează iluzia unui bust mai mare, a scos pe piaţă lenjerie intimă pentru bărbaţii care vor să pară mai „masculini".

● **Morţi în Turcia.** Alte zece persoane, dintre care şapte copii, au murit în urma inundaţiilor din regiunea sud-estică a Turciei, numărul total al victimelor ajungând astfel la 32, au afirmat, ieri, oficiali citaţi de Reuters.

Clubul bucătarilor care deservesc şefi de state, regi şi regine, şi care are 40 de membri, s-a reunit ca în fiecare an la Nile Hilton, în Cairo. (Foto: EPA)

Premiate la Kiev

Bucureşti (MF) - „A fost sau n-a fost?" de Corneliu Porumboiu a obţinut Marele Premiu la Festivalul Internaţional de Film Molodist de la Kiev, în timp ce „Marilena de la P7" al regretatului regizor Cristian Nemescu a câştigat alte două premii. Ultimul film pe care Cristian Nemescu a apucat să-l finalizeze a primit premiul pentru cel mai bun scurtmetraj şi pe cel pentru interpretare feminină, acordat Mădălinei Ghiţescu, la cea de-a 36-a ediţie a festivalului din Ucraina. La rândul său, lungmetrajul de debut al lui Corneliu Porumboiu şi-a adăugat în palmares Marele Premiu de la Molodist, în valoare de 10.000 de dolari.

În vin roşu

Washington (MF) - O substanţă prezentă în compoziţia vinului roşu, resveratrol, ar putea avea efecte miraculoase în cazul sănătăţii persoanelor obeze şi creşte considerabil longevitatea, este concluzia unui studiu realizat de o echipă de cercetători americani. Testele efectuate în laborator pe cobai obezi au indicat faptul că resveratrolul are efecte benefice asupra sănătăţii şi creşte foarte mult speranţa de viaţă. Resveratrolul se găseşte din abundenţă în struguri, fructe de pădure şi alune. Vinul roşu, fermentat mai mult timp împreună cu pieliţa şi codiţele boabelor, conţine o cantitate ridicată de resveratrol.

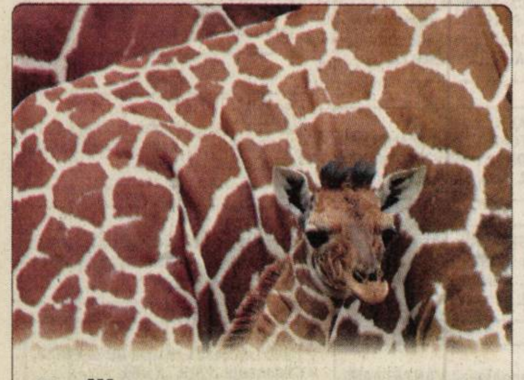

Kadija, puiul de girafă, s-a născut în 5 octombrie la Grădina Zoologică din Köln, Germania. (Foto: EPA)

Mii de morţi de la alcool

Moscova (MF) - Aproximativ 17.000 de persoane au murit în Rusia de la începutul acestui an, după ce au consumat băuturi alcoolice care nu respectă normele sanitare, a anunţat preşedintele Dumei de Stat, Boris Grizlov. „Anul acesta, situaţia s-a îmbunătăţit oarecum, dar bilanţul rămâne şocant", a mărturisit el.

Cazurile de intoxicare cu alcool sunt destul de frecvente în Rusia. La începutul anului, ministrul de Interne Raşid Nurgaliev califica acest fenomen drept o „tragedie naţională", cerând combaterea vânzărilor de alcool contrafăcut, responsabile de moartea sau îmbolnăvirea gravă a aproximativ 42.000 de persoane anual.

„Specialiştii au pregătit un raport care analizează problema alcoolismului în Rusia", a subliniat Nikolai Gherasimenko, vicepreşedintele Comisiei de Sănătate din Duma de Stat.

DJ Project câştigă la MTV

■ Formaţia DJ Project a câştigat titlul Best Romanian Act la MTV European Music Awards.

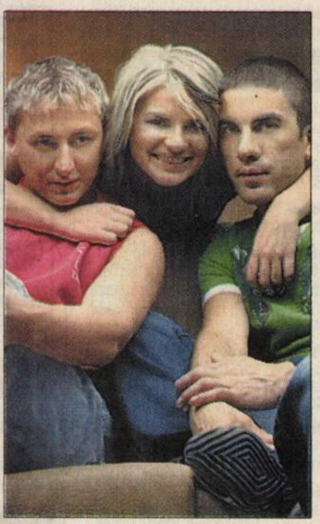

DJ Project (Foto: FAN)

Bucureşti (MF) - Formaţia DJ Project a câştigat titlul Best Romanian Act la cea de-a 13-a ediţie a MTV European Music Awards, care se desfăşoară în acest an la Copenhaga, au declarat reprezentaţi ai casei de discuri Cat Music.

Bazele trupei DJ Project au fost puse în anul 2000 de către doi DJ timişoreni, DJ Gino Manzotti şi DJ Maxx. În 2001 a apărut primul lor album, „Experience", produs de Media Services. În toamna anului 2003, a fost cooptată şi Elena.

DJ Project au fost nominalizaţi şi anul trecut la categoria Romanian Best Act din cadrul MTV Music Awards, Voltaj fiind însă trupa aleasă câştigătoare. Pentru titlul de Best Romanian Act, anul acesta au mai concurat Morandi, Paraziţii, Blondy şi Simplu. Ceremonia de decernare a MTV European Music Awards a avut loc ieri seara, la Bella Center Conventional Hall din Copenhaga. Pentru prima dată, ceremonia a fost difuzată simultan pe telefoanele mobile de generaţia a treia în nouă ţări europene şi a fost accesibilă pentru peste 20 de milioane de abonaţi, conform MTV Networks International. Maestrul de ceremonii a fost cântăreţul Justin Timberlake.

Teodora, are 15 ani şi este elevă. S-a născut în zodia Vărsător, este pasionată de muzică şi de dans.
www.aradon.ro (Foto: Ştefan Matyas)

50 Cent, în film cu de Niro

Los Angeles (MF) - Cântăreţul de muzică rap 50 Cent şi actorul Robert de Niro vor juca împreună în lungmetrajul „New Orleans", un thriller poliţist a cărui acţiune se desfăşoară în timpul uraganului Katrina.

Filmul, care iniţial se numea „Microwave Park", prezintă povestea unui poliţist (Robert de Niro) care crede că partenerul lui a fost ucis de uragan, dar descoperă că acesta a fost de fapt împuşcat. În momentul în care primeşte un nou partener (50 Cent), de Niro începe să investigheze crima împreună cu acesta.

Proiectul prevedea ca acţiunea să aibă loc în Los Angeles dar planurile s-au schimbat după ce s-a întâmplat dezastrul natural din New Orleans. Filmările vor începe în februarie 2007, iar lungmetrajul va fi regizat de Tim Hunter.

Omul preistoric în România

■ Fosilele descoperite în Peştera Muierii confirmă prezenţa omului preistoric în România.

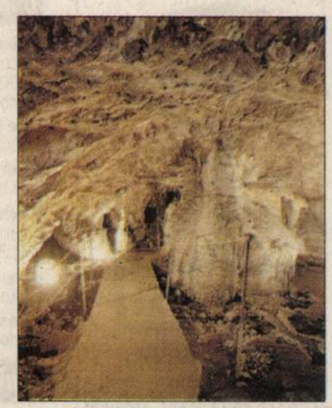

Fosilele din Peştera Muierii sunt de acum 30.150 de ani (Foto: FAN)

Bucureşti (MF) - Fosilele umane descoperite la Peştera Muierii în 1952 relevă prezenţa omului pe teritoriul României încă de acum 30.000 de ani, reluarea studiilor cu sprijinul specialiştilor Centrului de cercetare al Uniunii Europene confirmând datarea stabilită anterior de cercetătorii români şi suedezi.

Oasele descoperite la Peştera Muierii, cu jumătate de secol în urmă, de Constantin Nicolaescu-Plopşor şi analizate antropologic de Dardu Nicolaescu-Plopşor au fost datate cu radiocarbon de către fizicianul Agata Olariu - de la Institutul de Fizică şi Inginerie Nucleară din Măgurele şi de arheologul Emilian Alexandrescu - de la Facultatea de Istorie a Universităţii din Bucureşti, în colaborare cu profesorul Ragnar Hellborg şi cercetătorii Kristina Stenstrom şi Goran Skog, de la Universitatea din Lund-Suedia.

Potrivit unui comunicat remis, ieri, de către cercetătorul Agata Olariu, odată cu aceste resturi fosile umane a fost datat cu radiocarbon şi craniul de la Peştera Cioclovina, descoperit în 1941 şi studiat de marele antropolog român Francisc Rainer şi de geologul Ioan Simionescu.

Vârsta fosilelor de la Peştera Muierii a fost stabilită la 30.150 de ani, iar cea a fosilelor de la Peştera Cioclovina a fost stabilită la 29.000 de ani. Profesorul american Erik Trinkaus a reluat studiile pe resturile umane de la Peştera Muierii, confirmând datarea cu radiocarbon anterioară a cercetătorilor.

Comunitatea amish, îngrijorată (Foto: EPA)

Tranzacţii cu bonus în arme

Pennsylvania (MF) - Un dealer de automobile din apropierea satului comunităţii amish din statul american Pennsylvania, unde în octombrie au fost împuşcate cinci fete, oferea gratuit o armă pentru fiecare maşină cumpărată, scrie cotidianul Daily Mirror în ediţia electronică.

Localnicii sunt scandalizaţi de acest lucru şi cer interzicerea unor astfel de tranzacţii, după incidentul de la şcoala amish. „Am fost dezgustată de faptul că cineva ar putea oferi o armă doar pentru a-şi vinde produsele", a declarat un membru al comunităţii amish.

Dealerul Gordon Atkisson a precizat că oferta lui a atras vânătorii de cerbi şi că ar putea să funcţioneze din nou. „Vânătoarea este importantă. Este un mod de a trăi, aici", a explicat el.

Japonezii sunt cei mai mari consumatori de peşte din lume, conform UNFAO, consumând aproximativ 30% din captura mondială, adică 80 kg de peşte pe cap de locuitor, în fiecare an. (Foto: EPA)

ADEVĂRUL
Cotidian independent Arad

6 422225 000018

16 pagini | SÂMBĂTĂ, 4 NOIEMBRIE 2006 | 80 bani (8.000 lei)

Anul XVIII, nr. 4973

E-mail: adevaruldearad@informmedia.ro; publicitate.adevarul@informmedia.ro; micapub.adevarul@informmedia.ro

Azi: 45 oferte de locuri de muncă Pag. 15

58 de zile până la aderare

Scandal la Poliţia Rutieră

■ Un bărbat a fost protagonistul unui circ de proporţii, ameninţând oamenii legii cu bătaia.

Robert Barb
robert.barb@informmedia.ro

Arad - Un scandal de proporţii a avut loc, ieri, în jurul orei 13:00, în incinta Serviciului Poliţiei Rutiere. Protagonistul „circului" a fost un şofer de TIR, din Baia Mare, pe nume Cătălin Dragomir. Bărbatul a fost adus la sediul Poliţiei în urma constatării unei tamponări petrecute în vamă. Pentru ca lucrurile să fie clare, poliţiştii au adus la faţa locului un martor ocular, precum şi pe conducătorii celor două autovehicule. La început, poliţiştii au făcut demersurile de audiere a celor doi şoferi, iar martorul a fost rugat să părăsească incinta preţ de câteva momente, timp în care şoferul TIR-ului, s-a aprins pe loc, îndreptându-se, înjurând furios, înspre poliţistul care îl conducea afară pe martor, având intenţia de a-l lovi. Poliţiştii prezenţi la eveniment au intervenit încercând să îl calmeze. Şoferul turbulent a fost dus, în cele din urmă, într-un birou. Aici, injuriile au luat amploare. „M-am enervat pentru că organele de poliţie l-au scos pe prietenul meu afară şi pentru că eu am fost bruscat", a spus Dragomir. Încercând să discute cu bărbatul nervos, poliţiştii nu au ajuns la nici un consens cu acesta, din cauză că insul se afla într-o avansată stare de ebrietate.

(Continuare în pagina 8)

COMENTARIUL ZILEI

Blândeţea, ca slăbiciune

Tristan Mihuţa
tristan.mihuta@informmedia.ro

Când Adrian Năstase a fost presat între dosarele cu termopane, cu mătuşa Tamara şi câte altele, când a fost forţat să demisioneze din funcţii, am zis că, gata, i-a cântat cucuveaua sfârşitul carierei politice.

Când Mona Muscă a fost dovedită drept o colaboratoare ordinară a Securităţii am zis, la fel, că femeia asta trebuie să-şi vadă, de acum, de gospodărie, de cratiţă şi de cartea de bucate.

Când Traian Băsescu a fost dat pe posturi în postură de chefliu, azi ici, mâine colo, când toată naţiunea putea să-l vadă urcând băut la volan, am crezut că aceeaşi naţiune îl va sancţiona cu oprobriul cuvenit pentru inadvertenţa între statutul unui preşedinte şi comportamentul său.

De ce ne-au fost spulberate, rând pe rând, toate previziunile, nu ştim. Vedem doar că Adrian Năstase reapare, are voce din nou, ia atitudine în PSD şi există mulţi care cred în el. Ba sunt şi partide, cum este cel Conservator, care văd în el un „motor" de mare putere. Mai vedem că Mona Muscă, după o scurtă perioadă de zăpăceală a românului, revine în topul oamenilor de încredere - nu mai e pe planul doi, e pe trei, dar, cum spuneam, naţiunea o ridică iarăşi spre slava cerului, spre zona sfinţilor. Traian Băsescu? Nimic nu-i poate marca negativ ieşirile din decorul normalităţii, abaterile de la fişa postului. Ba, dimpotrivă, avem impresia că pe măsură ce se comportă tot mai „neconvenţional", creşte şi iubirea maselor pentru conducătorul lor neînfricat.

În oricare altă ţară, cu democraţie reală, avem certitudinea că electoratul s-ar fi comportat altfel, i-ar fi sancţionat cu severitate maximă, pentru totdeauna, şi pe Năstase, şi pe Mona Muscă, şi pe Băsescu. Românul este făcut însă dintr-un alt aluat. Au făcut ăia porcării? Ei, şi! Parcă alţii-s mai buni? Nu-s mai buni, dar asta şi din cauză că el, românul, nu-i sancţionează, nu-i obligă să se cenzureze, nu-i scoate din joc atunci când nu respectă regula jocului.

Investiţii majore în Europa de Sud-Est

Europe de Sud-Est are cel mai bun indice al performanţei investiţiilor străine atrase. Indicele se calculează ca raport între investiţiile atrase şi PIB.

Grafica: Adevărul, sursa: UNCTAD

Pe Mont Blanc şi Aconcagua. La vârsta de 52 de ani, arădeanul Pavel Tipei este unul dintre puţinii români care a escaladat Mont Blanc-ul şi se pregăteşte să atace Aconcagua. Despre lupta iubitorului muntelui cu limitele proprii şi cu forţele naturii, în interviul din **pagina 11.**

Geoană încearcă să dea lovitura

Reuşind să impună data de 10 decembrie pentru un Congres Extraordinar, la care va cere un vot de încredere, liderul PSD, Mircea Geoană va încerca să-şi asigure continuitatea la conducere, şi o echipă fidelă.

Consiliul Naţional de la Târgu Mureş a mai hotărât că PSD va fi un partid de stânga. /p. 7

Mircea Geoană (Foto: FAN)

Fără frică

UTA joacă astăzi, la Târgu Jiu, de la ora 14.00, în direct pe Telesport. Lui Lăcătuş nu-i este frică de faptul că arbitrii şi observatorii vor influenţa rezultatul meciului, chiar dacă în această săptămână „federalii" au chefuit la Târgu Jiu. Unul dintre observatori, Florin Prunea a fost şi el prezent la sindrofie. /p. 9

Curent mai scump

Bucureşti (G.K.) - Termenul de ajustare a preţului la energia electrică pentru consumatorii finali captivi a fost devansat de la 1 ianuarie 2007 la 1 decembrie 2006, a anunţat Autoritatea de Reglementare în domeniul Energiei (ANRE). Preţul energiei electrice va creşte cu 4,72% din cauza scumpirii gazelor naturale, care sunt folosite ca şi combustibil de către majoritatea centralelor.

www.aradon.ro
Aici comunicat ANRE
http://stiri.aradon.ro

Din capriciile vremii. Cu o săptămână în urmă umblam cu mânecă scurtă, astăzi ne-am scos paltoanele. Dar să nu ne speriem, vom mai avea şi zile frumoase. /p. 3 (Foto: Ştefan Matyaş)

MEDITAŢIA ZILEI

• „Americanii sunt necruţători. De pildă, nu poţi să spui: «îmi plesneşte capul de durere», fiindcă îţi şi trimit doctorul." (V. S. Pritchett)

Calendar

Sâmbătă, 4 noiembrie

Astăzi, Soarele răsare la ora 06 şi 57 de minute şi apune la ora 17 şi 01 minut. Au trecut 307 de zile din acest an. Au mai rămas 58 zile până în 2007. Praznicul zilei: Biserica ortodoxă: Cuv. Ioanichie cel Mare; Sf. Mc. Nicandru ep. şi Ermeu preotul; Biserica greco-catolică: Cuv. Ioanichie cel Mare; Sf. M. Nicandru şi Ermeu; Sf. Carol Boromeu; Biserica catolică: S. Carol Boromeu.

A sosit barza!

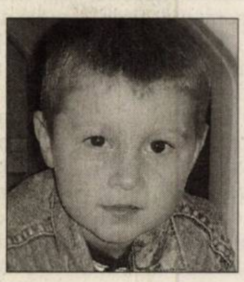

Sabadoş Iasmina-Naomi, Ilisie Iasmina, Groza Vanessa-Ruth, Ardelean Eric, Stoica Raluca, Mărculeţ Alexandra-Vasilica.

Au plecat dintre noi!

Ceachir Elisabeta (1917), Mih Dorina (1978), Domokos Laios (1911), Balta Emil (1928), Bolga Floare (1934), Tăut Ecaterina (1927).

ÎNREGISTRĂRI ÎN CAZ DE DECES

Biroul de Stare Civilă-Decese face înregistrări după următorul program: sâmbătă şi duminică, între orele 9,00-11,00. Tel. 281.850.

Pieţe/târguri

Astăzi este zi de piaţă la Chişineu-Criş, Lipova, Pâncota, Felnac, Grăniceri, Hălmagiu, Moneasa, Pecica, Vărşand, Socodor, Vladimirescu, Zimandu Nou, Covăsânţ. Târguri săptămânale se desfăşoară astăzi la Lipova, Pâncota, Hălmagiu, Moneasa.

TELEFOANE UTILE

INFORMAŢII TELEFONICE: 056-931; **ROBOT:** 958
APEL UNIC DE URGENŢĂ (SALVARE, POLIŢIE; Pompieri): 112
PRIMĂRIA MUNICIPIULUI ARAD: Program de relaţii cu publicul (camera 5) luni-vineri între orele 8-20. Tel. 284.744; tel. centrală 281.850
SPITALUL CLINIC JUDEŢEAN: 220.000; 220.001; 220.002; 220.003
ADMINISTRAŢIA FINANŢELOR PUBLICE ARAD: Asistenţă contribuabili - telefon 280.633, 280.733, int. 198 (persoane fizice) şi 129 (persoane juridice) int. 166 (relaţii publice) între orele 8,00-16,00. Informaţii suplimentare la www.finantearad.ro
S. C. EON GAZ ROMÂNIA - Sucursala Arad - Dispecerat şi intervenţie telefon 218.928; 256.928; 0357/403.388
DERANJAMENTE CURENT ELECTRIC: 235.991
VERIFICARE METROLOGICĂ ŞI REPARAŢII CONTOARE APĂ: 255.274; 0723-343.976
INFORMAŢII CFR: 231.777
PROTECŢIA CONSUMATORULUI: B-dul Revoluţiei, nr. 50. Telefon: 257.049
DIRECŢIA DE SĂNĂTATE PUBLICĂ - serviciul de permanenţă: 254.438
GARDA FINANCIARĂ: B-dul Revoluţiei nr. 79, telefon: 280.971
INSPECTORATUL TERITORIAL DE MUNCĂ ARAD: Str. Episcopiei nr. 11-13, tel.: 211.762, 211.862, 257.251
AGENŢIA JUDEŢEANĂ PENTRU OCUPAREA FORŢEI DE MUNCĂ: Str. Călugăreni nr. 1A, tel.: 281.998, 214.551,
DIRECŢIA PUBLICĂ DE PAZĂ: tel.: 280.557

„Adevărul" vă ascultă

■ La telefonul 280.944, între orele 9,00-12,00, redactorul nostru vă stă la dispoziţie.

Arad (C.P.) - Alexandru Salomia, din Arad: „Am depus actele pentru subvenţiile la încălzirea locuinţei la gaze naturale. Sunt nemulţumit de faptul că unde sunt eu încadrat, suma acordată este în lei, în timp ce, la cei de la energia termică li se calculează în procentaj." Conform legii în vigoare nr. 57 din 30 august 2006 este specificat că privind energia termică potrivit art. 5 „familiile şi persoanele singure cu venituri reduse care utilizează pentru încălzirea locuinţei energia termică furnizată în sistem centralizat, beneficiază de ajutor lunar pentru încălzirea locuinţei prin compensarea procentuală a valorii efective a facturii la energia termică. Iar, conform art. 6 privind ajutoarele la gazele naturale este menţionat faptul că „Familiile şi persoanele singure cu venituri reduse, care utilizează pentru încălzirea locuinţei gaze naturale, beneficiază de ajutor lunar pentru încălzirea locuinţei pe perioada sezonului rece."

● Mariana Risti, din Arad „am pierdut o cheie BMW în zona Pieţei Agroalimentare din Vlaicu. Găsitorul este rugat să sune la numărul de telefon 0744-314.677. Ofer recompensă".

SĂNĂTATE

FARMACII: Farmacia REMEDIUM Arad, B-dul Revoluţiei nr. 52-54. Program luni-vineri: 7,30-20,00; sâmbătă 8,00-14,00. Telefon: 233.195. • Farmacia „OMNIA-FARM", Calea Aurel Vlaicu, Bl. Z28, cu program zilnic între orele 8,00-22,00. Telefon: 271.724.

SPITALUL CLINIC JUDEŢEAN are un nou număr de telefon: 220.000; 220.001; 220.002; 220.003.

URGENŢE STOMATOLOGICE: Cabinetul de pe str. Crişan (în spate la Gionelli) are program non-stop. Telefon: 253.794.

POLICLINICA DR. TURCIN: zilnic, orele 8-20. Telefon: 285.510, 250.332. Cabinete: cardiologie, interne, chirurgie, chirurgie plastică, boli infecţioase, ginecologie, ORL, oftalmologie, neuropsihiatrie, ecografie, medicina muncii, fizioterapie, fişe auto/port armă.

Meteo. Vremea va fi în general instabilă. Cerul va fi variabil. Vântul va sufla moderat. **Temp. min.:** - 3 - 1 C. **Temp. max.:** 2-4° C.

HOROSCOP

Berbec (21.03-20.04). Deşi nu vor exista prea multe evenimente, veţi fi totuşi mai mult îngrijoraţi, revoltaţi sau iritaţi.

Taur (21.04.-20.05). Lucrurile se pot întoarce cu adevărat pe dos din pricina intervenţiei unor personaje.

Gemeni (21.05-20.06). În planul sănătăţii pot apărea diverse afecţiuni sau infecţii destul de grave.

Rac (21.06.-22.07). Încep să apară probleme în dragoste.

Leu (23.07-22.08). Traversaţi o perioadă mai noroasă, din pricina imprevizibilului care guvernează planeta

Fecioară (23.08-22.09). Se poate vorbi despre o situaţie nu tocmai plăcută la locul de muncă.

Balanţă (23.09-22.10). Se ivesc probleme care ţin de casă, de avere, de temelie, de siguranţă, de o pierdere în adevăratul sens al cuvântului.

Scorpion (23.10-21.11). Fiţi foarte atenţi în această zi, pentru că sunt foarte puţini cei care scapă neatinşi.

Săgetător (22.11-21.12). Ziua se anunţă a fi extrem de solicitantă, însă cei care-şi iau revanşa, cei care fac şi desfac veţi fi tot voi.

Capricorn (22.12-19.01). Aveţi toate motivele să fiţi optimişti, deoarece „previziunile" se dovedesc a fi reale pas cu pas.

Vărsător (20.01-20.02). Puteţi avea parte de tot felul de succese datorită experienţei pe care o aveţi

Peşti (21.02-20.03). Se anunţă tot felul de încurcături: procese, abuzuri, ilegalităţi, înşelăciuni.

COMENZI TAXI

● ALFA PLUS	949; 349.349
● TAXI ALFA	945; 22.88.88; 25.25.26; 0723-200.301; 0745-50.60.70
● TAXI ARAD	940; 0722-755.440; 0740-252.101
● STAR	212.222; 0722-361.011; 0745-645.645
● FAVORIT	280.000; 281.111; 0740-083.333; 0724-409.992
● EUROPA	275.555; 0723-677.555; 0744-828.163
● TAXI AZUR	280.705; 280.100; 0722-149.288; 0740-975.568; 230.530; 230.730; 0740-152.828; 0723-062.366
● TAXI VERBIŢĂ	0726-336.969; 0741-200.300; 944

Ciuperci umplute cu pui

Ai nevoie de: 12 ciuperci mai mari, 2 pulpe de pui, 1 morcov, 1 ceapă, sare, piper, ulei, frunze de salată pentru decor.

Cum procedezi: Cureţi ciupercile, le tai picioruşele şi opăreşti pălăriile în apă cu sare. Tai mărunt picioruşele, toci ceapa şi dai pe răzătoare morcovul curăţat, apoi le căleşti pe toate în ulei. Adaugi carnea dezosată şi tăiată mărunt, potriveşti de sare şi piper, mai laşi puţin pe foc şi dai totul deoparte. Umpli pălăriile opărite ale ciupercilor cu această compoziţie, le aşezi într-o tavă cu puţin ulei şi apă şi le dai la cuptor pentru 35-40 de minute. Când sunt gata le aşezi pe un platou cu salată verde (nu obligatoriu) şi le aduci la masă. Totuşi, garnitura cea mai bună sunt murăturile.

În cinematografele arădene

Dacia (tel. 280.224): Avionul cu şerpi (SUA); orele: 11; 13,30; 16; 18,30; 21

Arta (tel. 280.526): A fost, sau n-a fost? (România); orele: 15; 17,30; 20

Cur$ul valutar

Valori înregistrate ieri, 03.11.2006

Denumirea Valutei	BNR	BCR		BRD		San Paolo IMI BANK		Banca Românească		Banca Romexterra		Alpha Bank		Astăzi Casa Schimb LUXOR	
		C	V	C	V	C	V	C	V	C	V	C	V	C	V
Euro	3,51	3,49	3,56	3,47	3,56	3,47	3,55	3,49	3,55	3,49	3,56	3,48	3,55	3,49	3,51
Dolar SUA	2,75	2,72	2,80	2,70	2,80	2,70	2,78	2,73	2,78	2,72	2,81	2,71	2,78	2,75	2,77
Forint	0,0135	0,0131	0,0140	0,0128	0,0140	0,0125	0,0140	-	-	0,0132	0,0138	-	-	0,0133	0,0137

ADEVĂRUL
Cotidian independent Arad
B-dul Revoluţiei nr. 81, Arad

Publicaţie auditată de BRAT
Tiraj mediu zilnic vândut: 27 845

Director editor: Mircea Ţîşcă Secretariat - 281802, fax - 280655
Şef departament difuzare: **Sorina Ambruş** - 281797
Şef departament marketing: **Eugenia Pantea** - 281797
Marea publicitate - 280904, 280943,
Mica publicitate - 210775
Tiparul executat la: SC Inform Media SRL, Calea Torontalului, DN 6, km 5,7, Timişoara

Redactor şef: Alexandru Seres, Redactor coordonator: Doru Sinaci - 280854, **Secretar general de redacţie:** Gabriela Groza - 280854 **Sec. red.:** Monica Ardelean - 280854 **Departamente:** *Eveniment:* Cosmin Mihuţa, Lucian Şerban, Margareta Szegő - 280003; *Politic:* Simion Todoca - 280318; *Economic:* **Doru Sava,** Gerlinde Knap, Adriana Barbu - 281738; *Cultură, Învăţământ:* **Vasile Filip,** Vasile Sărăndan - 280318; *Social:* **Tristan Mihuţa,** Romulus Dubăt, Diana Duţu, Alin Olteanu - 281855; *Sport:* **Daniel Scridon,** Adrian Hărţău, Leonard Sfâra - 281701; *Foto:* **Ştefan Matyaş,** - 281701; *Tehnoredactare:* Ghizela Şerban, Ramona Vidulescu

PE SCURT

- **Tineri periculoşi.** Lucrătorii Biroului de Poliţie Vladimirescu îi cercetează pe Marius R. de 17 ani, Andrei Anghelin de 21 de ani şi pe Andrei C. de 17 ani toţi din Vladimirescu. Din cercetările efectuate de către poliţişti s-a stabilit ca în data de 22 octombrie, în timp ce se aflau într-un local din localitatea Vladimirescu au distrus sistemul de închidere a unei mese de biliard şi au spart două panouri din tavanul încăperii. Valoarea prejudiciului este de 500 de lei. Poliţiştii le-au întocmit celor trei tineri dosare de cercetare penală sub aspectul săvârşirii infracţiunii de distrugere.

„Adevărul" îţi urează „Casă de Piatră!"

Sunteţi la început de drum? Aţi spus „DA" în faţa ofiţerului stării civile? Împărtăşiţi aceste momente unice din viaţă cu Adevărul de Arad! Trimiteţi-ne fotografia voastră de la cununie pe adresa redacţiei, B-dul Revoluţiei nr. 81, Arad, sau pe adresa de e-mail adevaruldearad@inform-media.ro, şi ea va fi publicată în ziarul vostru preferat. Nu uitaţi, dragi miri, să vă scrieţi numele pentru ca „Adevărul" să vă ureze „Casă de Piatră!" De asemenea, precizaţi adresa dvs. şi dacă sunteţi abonat sau nu al ziarului „Adevărul".

Adevărul te răsplăteşte cu un Aveo!

Campania „Adevărul te răsplăteşte cu un Aveo!" continuă. Duminică, toţi cei care doresc să vadă maşina oferită de Adevărul şi Chevrolet West pot să viziteze Piaţa Auto, din municipiu. Chevrolet-ul Aveo roşu ca focul va fi acolo, încă de la primele ore ale dimineţii.

Amenzi ineficiente

Arad (L.Ş.) - Poliţiştii din cadrul IPJ Arad au prins-o, cu prilejul unei razii efectuate în piaţa Mihai Viteazu, pe Cristina Sfabu, care oferea spre vânzare ţigări nemarcate de diverse mărci. Fiind sesizaţi, inspectorii Serviciului de Investigaţii Fiscale au aplicat contravenientei o amendă de 20.000 de lei noi şi i-au confiscat marfa. De asemenea, în piaţa Fortuna, a fost prinsă Elisabeta Şerban, o veche clientă a organelor de control. Şi aceasta a fost amendată cu 20.000 de lei noi, iar întreaga cantitate de ţigări netimbrate a fost confiscată. „Pe Elisabeta Şerban o cunoaştem de 15 ani. La început a desfăşurat activităţi comerciale legale sau semilegale, dar în 1996 a început să practice comerţul ilegal. O prindem, o amendăm, dar nu-şi plăteşte amenzile, pentru că nu are bani şi nici patrimoniu care să poată fi executat", a declarat Marius Băltăreţu, şeful Serviciului de Investigaţii Fiscale.

Companie străină

Achiziţionează TEREN în Arad şi zona limitrofă Aradului (maxim 2 km), zonă comercială, fără intermediari.
Telefon: 0729/989 508.

Hepatita închide şcoala

■ Pentru a preveni răspândirea virusului, inspectoratul a decis suspendarea cursurilor.

Felnac (V.O.; L.Ş.) - În numărul de ieri al ziarului nostru vă informam că un număr de 14 copii din Felnac au ajuns să fie internati la Spitalul Judetean cu diagnosticul hepatită acută virală de tip A. Acum, numărul acestora a crescut la 16.

Bolnavii sunt elevi în clasele a cincea şi a şasea, la şcoala din localitate, iar hepatita a fost depistată cu ocazia evaluării efectuate de medicii de familie în scopul vaccinării.

Directorul şcolii din localitate, Monia Giura, a precizat că luni, după ce elevii din clasele primare se vor întoarce din vacanţă, vor fi supuşi şi ei evaluării.

Se pare că virusul care a stârnit focarul de la Felnac provine de la un grup de rromi, care au fugit din spital şi au venit apoi în contact cu copiii.

După depistarea focarului, şcoala a fost igienizată cu cloramidă, iar cadrelor didactice li s-a recomandat să-şi facă analize pentru a vedea dacă nu au contactat şi ele virusul hepatitei.

Inspectoratul Şcolar a decis, vineri, suspendarea cursurilor, şcoala urmând a fi reluată abia marţi, 7 noiembrie. Decizia a fost motivată de necesitatea prelevării de analize tuturor elevilor din şcoală.

Până în prezent au fost testaţi 200 din cei 800 de elevi ai unităţii de învăţământ, urmând ca restul să fie supuşi analizelor săptămâna viitoare. Marius Gondor, inspectorul-şef al IŞJ Arad a declarat însă că: „dacă situaţia va fi de aşa natură, măsura suspendării cursurilor poate fi prelungită".

În loc să meargă la şcoală, micii felnăcani au ajuns la spital (Foto: Vasile Obşitoş)

www.aradon.ro
Aici video
http://stiri.aradon.ro

Iarna şi-a intrat în drepturi

Cu toate că zăpada a venit repede anul acesta, circulaţia pe drumuri nu a avut de suferit (Foto: Margareta Szego)

Arad (C.T.) - Anotimpul rece a pus stăpânire pe toată ţara, iar joi seara, arădenii au putut să se convingă şi ei de acest lucru. Primii fulgi de zăpadă, care la un moment dat păreau că vor dispărea destul de repede, au dat naştere unui strat de nea, ce a ajuns în unele zone să măsoare câţiva centimetri. Nu au fost însă probleme majore, zăpada topindu-se a doua zi. În zona Sebişului, ieri, la orele prânzului era soare. „A nins şi aici dar nu aşa tare încât să ne creeze probleme. Acum e timp frumos, iar zăpada s-a topit", susţine primarul Gheorghe Feieş. La Vârfurile autorităţile au fost însă nevoite să intervină pentru buna desfăşurare a traficului. „A nins foarte puţin, abia s-a prins stratul de zăpadă. Am avut o mică problemă doar la limita cu judeţul Bihor unde a nins mai tare şi a fost necesară intervenţia utilajelor, dar problema a fost rezolvată", a declarat primarul din Vârfurile, Radu Giurgelea. Şi la Arad a viscolit ieri, stratul de zăpadă fiind de două degete. De altfel, nici în celelalte localităţi din judeţ cum ar fi Ineu, Pâncota sau Sântana, nu a nins foarte tare, stratul de zăpadă fiind aproape inexistent.

www.aradon.ro
Aici mai multe foto
http://stiri.aradon.ro

SCRISORI DE LA CITITORI

Câinii agresivi fac victime

■ Locuitorii satului Brusnic sunt terorizaţi de agresivitatea câinilor care păzesc turmele de oi.

LIVIU BĂEŞANU
adevaruldearad@informmedia.ro

Brusnic - C.G. din Arad a trimis o scrisoare la redacţie prin care reclamă, în numele mai multor locuitori ai satului Brusnic, comuna Ususău, faptul că există mai multe turme de oi în sat aparţinând unor locuitori veniţi din Bistriţa care sunt păzite de câini agresivi şi care sunt lăsaţi liberi prin sat fiind un real pericol pentru trecători.

„Sunt bistriţeni veniţi cu oile în sat la păşunat iar la fiecare turmă există în jur de 5-7 câini de pază. Aceştia muşcă şi sunt agresivi, existând în sat deja trei cazuri: Cristina şi Ştefania Ungureanu, care, au stat o lună şi jumătate în spital şi ultimul caz Lucreţia Cuciureanu care a fost muşcată complet şi desfigurată actualmente aflându-se la secţia de chirurgie plastică a spitalului Judeţean. (...)

Oamenii au încercat în repetate rânduri să vorbească cu cei în măsură pentru rezolvarea problemelor, dar atât primăria cât şi poliţia nu au rezolvat nimic în acest sens."

Avertismente şi amenzi

Marian Dănuţ, primarul comunei Ususău, a declarat: „Pentru primele cazuri, poliţia a aplicat amenzi proprietarilor câinilor iar acum există o adresă întocmită la poliţie pentru a se lua alte măsuri legale". În urma unei convorbiri telefonice, Lucian Udrescu, agent şef de post Poliţia Ususău, ne-a spus: „Au fost luate măsuri de avertizare în scris de către poliţia din sat înainte de prima victimă muşcată.

Ulterior proprietarii câinilor au fost sancţionaţi cu amendă contravenţională în valoare de 300 lei noi la fiecare din cele două cazuri de muşcătură.

Lucreţia Cuciureanu dacă decide să depună plângere pentru vătămare corporală va fi ajutată în demersuri de noi în baza certificatului medico-legal pentru că în funcţie de numărul de zile medicale acordate care există în acest certificat, se poate face reclamaţie pentru vătămare corporală şi se pot sancţiona cei incriminaţi, conform Legii 61."

Mort în tractor

Arad (A.C.) - În timp ce efectua lucrări agricole cu un tractor, în data de 2 noiembrie, în jurul orei 19,45, Viorel S., de 59 de ani, din Pecica, s-a răsturnat într-un canal de colectare a apei şi a decedat. Poliţiştii au efectuat cercetarea la faţa locului şi nu există suspiciuni cu privire la decesul bărbatului.

Realizări

Agenţii de siguranţă publică au aplicat 23 sancţiuni contravenţionale în valoare de 6.245 lei, au aplanat 7 conflicte, au controlat un număr de 22 sisteme de pază şi au fost efectuate 12 controale.

PE SCURT

● **Schimb de experienţă.** Direcţia Sanitar Veterinară şi pentru Siguranţa Alimentelor Arad a organizat, joi, o întrunire a agenţilor economici din judeţ implicaţi în procesarea alimentelor de origine animală şi nonanimală. S-a discutat despre implementarea pachetului legislativ de igienă şi cel al sistemului H.A.C.C.P (sistem de control al igienei).

SUDOKU

Reguli:

În fiecare bloc sunt câteva cifre între 1 şi 9, stabilite dinainte. Acestea trebuie completate cu cifrele lipsă, în aşa fel încât fiecare număr să figureze o singură dată. De asemenea, cifrele de la 1 la 9 trebuie să figureze o singură dată atât pe rândurile orizontale cât şi pe coloanele verticale ale celor nouă blocuri luate împreună.

ÎNCEPĂTORI

							4	5
		6			1			
2		8	6		7			
7	4			9		3		1
			5		8			
9		3		1			2	6
			1		5	9		4
			3			2		
8	1							

AVANSAŢI

	7			9		8		2
2	3	1						
	8		4	2	5		3	
		6		1		4	2	
8		2	5		4			
		5		3				
4			7			2		
		8	2				5	7
9							8	

Soluţia jocului din numărul precedent

ÎNCEPĂTORI

4	9	3	5	1	2	8	6	7
6	1	8	3	7	9	4	2	5
7	5	2	4	8	6	1	9	3
5	2	4	1	9	8	3	7	6
1	8	7	6	2	3	9	5	4
3	6	9	7	5	4	2	1	8
9	4	6	2	3	7	5	8	1
2	3	1	8	6	5	7	4	9
8	7	5	9	4	1	6	3	2

AVANSAŢI

5	9	4	1	7	8	2	3	6
1	2	3	4	5	6	7	8	9
6	8	7	2	3	9	4	1	5
7	3	9	5	8	2	6	4	1
4	6	5	9	1	7	8	2	3
8	1	2	3	6	4	5	9	7
2	7	1	8	9	5	3	6	4
3	5	8	6	4	1	9	7	2
9	4	6	7	2	3	1	5	8

Servicii eficiente

■ **Primii fulgi de zăpadă căzuţi în seara de joi nu au luat prin surprindere Polarisul.**

Arad (M.S.) - După o ninsoare care a luat prin surprindere toată zona de vest a ţării, Polarisul a fost nevoit să scoată „artileria grea". Astfel, firma care răspunde de serviciul de deszăpezirea oraşului a aruncat pe drumurile arădene peste 30 de tone de sare şi aproape 100 de tone de nisip. Prima ninsoare a scos în stradă zece echipaje a căror prioritate au fost podurile, intersecţiile şi intrările în oraş. „Ninsoarea nu ne-a luat pe nepregătite fiindcă suntem tot timpul în contact cu Institutul Meteorologic Arad, Poliţia Rutieră şi Primăria. Iar echipajele noastre sunt permanent în stand-by", spune Monica Jitariu, director S.C. Polaris M Holding S.R.L. În plus, aceasta a ţinut să amintească numerele de telefon ale dispeceratului firmei, 0257-219.300 şi 0728.281.730 şi să precizeze că acesta funcţionează non-stop.

Angajaţii firmei se pregătesc pentru deszăpezire. (Foto: M. Szegő)

Cuvinte norocoase!

Concursul „Cuvinte norocoase!" continuă. Completaţi toate integramele din perioada 21 octombrie a.c. – 4 noiembrie a.c şi trimiteţi-le, împreună cu un (singur) talon de concurs, pe care îl găsiţi alături, pe adresa Redacţiei (B-dul Revoluţiei nr. 81), până în data de 13 noiembrie a.c. Plicurile cu cele 13 integrame completate şi talonul de concurs aferent, completat la toate rubricile, pot fi depuse şi direct la sediul Redacţiei. În urma unei extrageri care va avea loc în data de 14 noiembrie a.c., cel mai norocos fidel al integramelor va câştiga un obiect de uz casnic. Extragerea va avea loc în prezenţa unei comisii. La acest concurs nu pot participa angajaţii Inform Media şi nici rudele acestora de gradele I şi II.

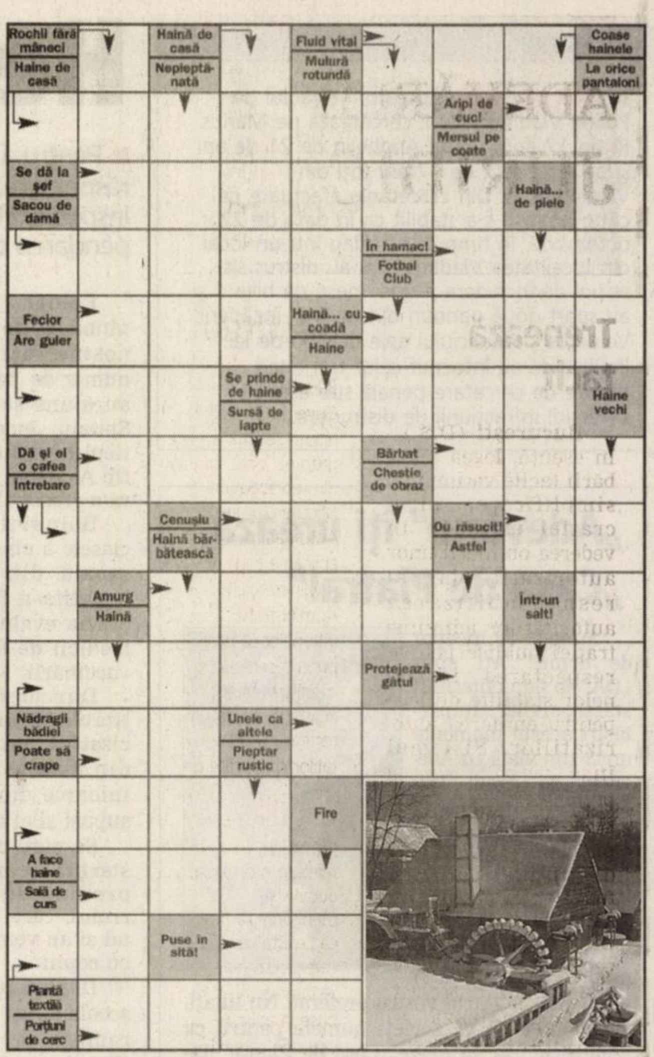

Soluţia integramei din numărul precedent: P – A – GIN – DRESOR – OS – ER – COMIC – USOR – GA – A – TUIA – CAM – FI – TRI – CA – DC – EFORT – FILON – ZOO – GOLAN – BR – DIVE – ALAI – TN – PIETE – HA – CI – TORT – NOROI – RISC

Nume.........................Prenume.........................
Adresa.........................
Tel.........................Localitatea.........................
Sunteţi abonat la Adevărul? DA ☐ NU ☐
ADEVĂRUL

PROGRAME TV - SÂMBĂTĂ

TVR 1

7:00 **Duma şi prietenii** (aventuri, SUA, 1989)
8:30 **Celebrităţile timpului tău** (s)
8:40 **Club Disney**
9:30 **Vreau să fiu... cu Itsy şi Bitsy**
10:00 **Joaca de-a poveştile.** Prâslea cel voinic şi merele de aur
10:30 **Elefantul cu bulină**
11:00 **Cartea europeană** (r)
12:00 **Meseria, brăţară de aur**
12:35 **O vedetă... populară.** Invitată Elena Merişoreanu
14:00 **Jurnalul TVR. Sport. Meteo**
14:20 **La Urgenţă** (r) (ep. 6). Cu: Florin Piersic Jr.
15:20 **TVR 50. Iubită doamnă, Televiziunea**
16:00 **Revoluţii eşuate** (documentar)
17:00 **Efectul MG.** Prezintă Gianina Corondan şi Mihai Anton
17:30 **Cinemaniacii.** Prezintă Mădălina Roşca
18:00 **Teleenciclopedia**
19:00 **Jurnalul TVR. Meteo**
20:10 **Surprize, surprize...** Prima parte. Prezintă Andreea Marin Bănică
21:50 **Jurnalul TVR** (r)
22:10 **Surprize, surprize...** Partea a II-a
23:10 **Locotenentul McQ în acţiune** (film de acţiune, SUA, 1974). Cu: John Wayne, Eddie Albert, Diana Muldaur, Colleen Dewhurst. R.: John Sturges
1:05 **Meseria, brăţară de aur** (r)
1:35 **TVR 50. Iubită doamnă, Televiziunea** (r)
2:15 **Celebrităţile timpului tău** (s)
2:25 **Efectul MG** (r)
2:55 **Jurnalul TVR** (r) **Meteo. Sport**
3:50 **O vedetă… populară** (r)
5:10 **Profesioniştii** (r)
6:05 **Teleenciclopedia** (r)

PRO TV

7:00 **Road Runner – cea mai rapidă pasăre** (s, animaţie, SUA, 1966). Voci: Bea Benaderet, Mel Blanc, June Foray. R.: Gerry Chiniqui, Friz Freleng
7:30 **Taz-Mania** (s, animaţie, SUA, 2003). Voci: Jim Cummings, John Astin, Dan Castellaneta. R.: Keith Baxter şi Gary Hartle
8:00 **Ştirile ProTv. Ce se întâmplă doctore?**
10:00 **Zile fierbinţi** (film, r)
11:45 **ProMotor**
12:15 **Campionii - Magazin Champions League**
13:00 **Ştirile ProTv**
13:15 **Dansez pentru tine** (r)
17:15 **Mesaje de dincolo** (ep. 5, dramă, SUA, 2005). Cu: Jennifer Love Hewitt, Aisha Tyler, David Conrad. R.: John Gray
18:15 **Stilul Oana Cuzino**
18:55 **Ştiri sportive**
19:00 **Ştirile ProTv. Sport. Vremea**
20:30 **Victime colaterale** (acţiune, SUA, 2002). Cu: Arnold Schwarzenegger, Elias Koteas, Francesca Neri, Cliff Curtis, John Turturro. R.: Andrew Davis
23:00 **Pradă dificilă** (acţiune, SUA, 1990). Cu: Steven Seagal, Kelly LeBrock, Bill Sadler, Frederick Coffin, Bonnie Burroughs. R.: Bruce Malmuth
1:00 **Mărturia** (thriller, Australia/SUA, 1997). Cu: Patrick Bergin, Gabrielle Anwar, Samuel West, Michael York. R.: Janet Meyers
3:00 **Victime colaterale** (film, r)
5:00 **Ştirile ProTv** (r)
6:00 **Stilul Oana Cuzino** (reluare)
6:30 **ProMotor** (reluare)

ANTENA 1

6:00 **Canionul Black Horse** (western, SUA, 1961). Cu: Dale Robertson, Jack Ging, William Demarest
8:30 **În gura presei,** cu Mircea Badea
9:30 **Casa de piatră**
10:15 **Roata de rezervă**
10:45 **Întâmplări hazlii** (seriale)
11:30 **Desene animate: Animax; Channel Umptee-3**
12:00 **Desene animate: B-Daman**
13:00 **Ştiri**
13:15 **Felicia** (magazin). Cu: Carmen Moise
14:00 **Eşti numai a mea** (poliţist, Canada/UK/Franţa, 2001). Cu: Lesley-Anne Down, Barclay Hope, Tony De Santis. R.: Paolo Barzman
16:00 **Tablou de nuntă** (r) (divertisment)
18:30 **Săptămâna finaciară**
19:00 **Observator. Sport. Meteo**
20:45 **Fără scrupule** (thriller, SUA, 2000). Cu: Bill Pullman, Gabrielle Anwar, Devon Sawa, Joanne Whalley. R.: Anthony Waller
22:45 **Amprenta morţii** (acţiune, SUA, 2004). Cu: Jean-Claude Van Damme, Simon, Jam, Philip Tan, Valerie Tian, Lisa King. R.: Phillipe Martinez
0:45 **Observator** (r)
1:30 **Concurs interactiv**
2:30 **Şantajul** (thriller, Marea Britanie, 2003). Cu: Ross Kemp, Liam Cunningham, Natasha Little, Michael Byrne. R.: David Drury
4:30 **Întâmplări hazlii** (r)
5:30 **Animax: Aventurile lui Hyperman** (desene animate)
6:30 **Felicia** (reluare)

HBO

6:00 **Premiile Academiei Europene de Film 2004** (Marea Britanie, 2004)
7:30 **Frumosul boxer** (dramă, Thailanda, 2003)
9:25 **Un nou început** (comedie, SUA, 2005). Cu: Marcus Thomas, Clare Higgins, Sean Astin
11:10 **O Cenuşăreasă modernă** (comedie, SUA, 2004). Cu: Hilary Duff, Jennifer Coolidge
12:50 **Pepita** (comedie, Australia, 2002). Cu: Dave O'Neil, Stephen Curry, Eric Bana. R.: Bill Bennett
14:25 **Bobby Jones: O sclipire de geniu** (biografic, SUA, 2004)
16:30 **Bun venit în Mooseport!** (comedie, SUA, 2004). Cu: Gene Hackman, Ray Romano
18:20 **Zebra de curse** (aventuri, Africa de Sud, 2005). Cu: Bruce Greenwood, Hayden Panettiere
20:00 **Trăieşte!** (dramă, Franţa, 2005). Cu: Moshe Agazai, Roschdy Zem, Yael Abecassis
22:30 **Creep** (horror, Marea Britanie, 2004). Cu: Jeremy Sheffield, Franka Potente, Ken Campbell, Vas Blackwood
23:55 **Echipa America: Jandarmul mondial** (animaţie, SUA, 2004). Voci: Trey Parker, Matt Stone. R.: Trey Parker
1:30 **Agenţi secreţi** (thriller, Franţa, 2004). Cu: Vincent Cassel, Monica Bellucci, Andre Dussollier. R.: Frederic Schoendoerffer
3:15 **Fortăreaţa** (acţiune, SUA, 1996). Cu: Sean Connery, Nicolas Cage, Ed Harris, William Forsythe, Michael Biehn. R.: Michael Bay
5:30 **Pe platourile de filmare**

TVR 2

8:00 Şcoala micilor vrăjitoare (film serial) **8:30** Megatehnicus **9:00** D'ale lu' Mitică (reluare) **10:00** Natură şi aventură (reluare) **10:30** Uliţa spre Europa **11:00** Proiect IT **11:30** Jobbing (reluare) **12:00** Lumea azi **12:30** Atlas **13:00** Stargate Atlantis (film serial) **14:00** Fotbal. Poli Timişoara – Farul Constanţa, meci din Liga I – Etapa 14 **16:00** Bazar (reluare) **16:30** De la carte la film (film documentar) **17:00** Via sacra **18:00** Miracole (film serial) **19:00** Planeta Pământ (film documentar). Lectura David Attenborough **19:50** Europa altfel **20:05** Andromeda (film serial) **21:00** Ora de ştiri **22:10** Talentatul domn Ripley (dramă, SUA, 1999) **0:35** Transfer (reluare) **1:05** Planeta Moldova **1:35** Muzică la Maxim **2:35** Uliţa spre Europa (reluare) **3:05** Fotbal (reluare): Poli Timişoara – Farul Constanţa

AXN

7:00 Sheena (s) **7:50** Aventuri Inc. (s) **8:40** Hercule (s) **9:30** Sliders: Lumi paralele (s) **10:20** Vânătorii de comori (s) **11:10** CM de Raliuri 2006 - Din culise **12:00** Calea misterelor (s) **12:50** Sliders: Lumi paralele (s) **13:40** Aventuri Inc. (s) **14:30** Îngerul păzitor (s) **15:20** Îngerul păzitor (s) **16:10** Îngerul păzitor (s) **17:00** Îngerul păzitor (s) **17:50** Agenţia (s) **18:35** Vânătorii de comori (s) **19:25** Survivor: Palau **20:15** Star Trek: Enterprise (s) **21:05** The Amazing Race (Reality Show, SUA, 2005) **22:00** Două jafuri (poliţist) **23:50** Justiţie (poliţist, SUA) **0:40** Incredibil, dar adevărat (film serial) **1:30** Calea misterelor (film serial) **2:20** Două jafuri (poliţist, SUA, 2005). Cu: Henry Thomas, David Boreanaz, Vera Farmiga. R.: Ari Ryan **4:05** Sheena (film serial)

PRIMA TV

7:30 Desene animate **8:30** Viaţa la pachet (ep. 9, comedie, SUA, 2005) **9:00** Hugo – gameshow interactiv în direct **10:00** Autoforum **10:30** Sport, dietă şi o vedetă **11:00** Flavours – 3 bucătari (r) **11:40** Tele RON **12:45** Chris Isaak Show (s) **13:45** Săptămâna nebună (r) **14:45** Gogo Mania (r) **15:20** Ciao TV (r) **16:00** Schimb de mame (r) **18:00** Focus **19:00** Comedia boacănelor **19:30** Camera de râs **20:00** Megastar **22:30** Războinicul din Las Vegas (acţiune, Canada/SUA) **0:30** Obsesia (thriller) **2:30** Templul plăcerilor (dramă, 2001)

PRO CINEMA

8:30 ProMotor (r) **9:15** Liga juniorilor (r) **10:00** Descoperă România (s) **10:30** Terapie intensivă (r) **11:55** Biografii celebre **12:30** Entertainment News **12:45** Balul de Caritate de Halloween **14:15** Noi toţi (s, r) **14:45** Dispăruţi fără urmă (r) **15:45** Verdict: Crimă! (s) **16:45** Faleze pe nisip (dramă) **19:00** Poveşti extraordinare (s) **20:00** Cinema **20:20** Monk (s) **21:30** Noi toţi (s) **22:00** Emisiune: CineTePrinde. Pas în doi (dr.) **0:15** Profiler: psihologia crimei

NAŢIONAL

8:00 Ştiri N24 **8:30** Sport **8:45** Revista presei mondenă N24 **9:00** Robbie (s) **10:00** Dragul nostru Charly (s) **11:00** Pariu 24 **11:30** Agenţia de turism **12:00** Jolie – Jolie **13:00** Tibanu' **13:30** Pet Zone **14:00** Inimi frânte (s) **16:00** Crimă în Irak (poliţist) **18:00** Will şi Grace (s, SUA, 1998) **18:30** Liga I Burger: FC Naţional - FC Vaslui (live) **20:30** Shinobi - Războinicii din umbră (acţiune, Japonia, 2005) **22:45** Jucătorii (dramă, SUA, 1996) **0:45** Efect întârziat (thriller, SUA, 1988). Cu: Dennis Quaid, Meg Ryan, Charlotte Rampling **2:45** Pariu 24 (r) **3:15** Agenţia de turism (r)

ACASĂ

5:00 Poveştiri adevărate (r) **6:00** Rebelde (r) **8:00** Suflete rănite (r) **9:00** Rubi (s., Mexic, 2004) **11:00** Bărbatul visurilor mele (r) **12:00** Celebritate (s) **14:30** Jurământul (s) **15:30** Suflete rănite (s) **16:30** Poveştiri adevărate **17:30** Rebelde (s) **19:30** SOS, viaţa mea! (s) **20:30** O lume a fiarelor (s, Mexic, 2006) **22:30** Tărâmul pasiunii (s) **23:30** Bărbatul visurilor mele (s) **0:30** Poveştiri adevărate (r) **1:30** Extravaganta Anastasia (s). Cu: Norkis Batista, Juan Pablo Raba, Hilda Abrahams, Dora Mazzone **2:30** O lume a fiarelor (r)

M1

10:40 Universitatea omniştiinţei **11:35** Dunărea, panglica albastră a Europei **12:30** Delta **13:10** Febră musculară **13:40** Ura, ne mutăm la ţară! **14:05** Dispăruţi de-acasă **14:30** Autoviziune **15:00** TS: Liga Campionilor **16:00** Depunere de coroane **16:30** Sărbători de doliu **17:00** TS **18:50** Moştenire tăinuită **20:00** Jurnal **20:30** Închiderea manifestaţiilor de comemorare revoluţiei din 1956 **21:05** Se opreşte timpul (dr.) **22:45** Ştiri **23:00** Pink Floyd - Zidul (dr. muz.)

HALLMARK

8:00 Jack şi vrejul de fasole (aventură fantastică, SUA, 2001) **10:00** Grace şi Glorie (dramă, SUA, 1998) **12:00** Amy (serial) **13:00** Maria, mama lui Iisus (dramă, SUA, 1999) **15:00** Fiicele lui McLeod (film serial) **16:00** Jack şi vrejul de fasole (partea I) (aventură fantastică, SUA, .2001) **18:00** Fiicele lui McLeod (s, r) **19:00** Amy (serial) **20:00** Micul dejun cu Dick şi Dorothy (poliţist, coproducţie, 2001) **22:00** Mi se spune Sirr (dramă, SUA, 2001) **24:00** Vulpea neagră (dramă, SUA/Canada, 1995). Cu: Tony Todd, Christopher Reeve, Raoul Trujillo

INFO TV

9,00 Info matinal; 10,30 Info 2 - rel.; 11,00 Eliberarea de trecut; 11,45 Biserica şi lumea; 12,30 Videoclipuri; 13,00 Rădăcini şi tradiţii; 13,30 La pescuit şi vânătoare; 14,00 Blanche; 15,00 Radical Power - s.; 15,30 Pet talk show; 16,30 Pro Urbe; 17,30 Videoclipuri; 17,45 A fost odată...; 18,00 Info 1; 18,45 Videoclipuri; 19,00 Cavaleri şi războinici; 20,00 Arde politica! 21,00 Proes-verbal; 22,00 Info 2; 22,45 Balanţa justiţiei; 23,30 Voodoo - f. (12); 1,00 Infotext

TV 2

7:00 Matineu TV2 **10:40** JETIX **11:20** Lumea animalelor poznaşe **11:50** Bucătăria lui Stahl pentru copii **12:25** Sfatul casei **13:00** Mr. Bean **13:35** Domnul Sterling (s) **14:25** J.A.G. (s) **15:25** Omul invizibil (s) **16:25** Farmece (s) **17:25** Stargate (s) **18:25** Comisarul Rex (s) **19:30** Ştiri, meteo **20:00** Magellan **20:30** Activity **21:10** Megadans **23:45** Melodia armelor (acţ., coprod., 2002) **1:50** Vânătorii păcatelor din Vestul sălbatic (SUA) **2:40** Omul invizibil (SUA)

DISCOVERY

7:00 Curse şi fiare vechi **8:00** Tehnologie extremă. Lărgirea Canalului Panama **9:00** Maşini pe alese **10:00** Curse **11:00** Motociclete americane. Comanche **12:00** Dependenţi de cascadorii **13:00** Curse şi fiare vechi **14:00** Tehnologie extremă. Lărgirea Canalului Panama **15:00** Vânătorii de mituri. Zmeul lui Franklin **16:00** Bărbaţii în alb **17:00** Cum se fabrică **18:00** Discovery Atlas. China dezvăluită **20:00** Tu alegi azi! **23:00** La un pas de moarte. Luat de ape **24:00** Ora Zero **1:00** Povestiri şocante **2:00** Curse **3:00** Maşini pe alese. BMW 325i

ADEVĂRUL JURIDIC

Moşteniri fără impozite

■ Vor dispare taxele de timbru, rămânând, în tranzacţiile imobiliare, doar onorariile şi impozitul aferent.

Moştenirile vor costa mai puţin de la anul (Foto: Şt. Matyaş)

Arad (D.S.) - Conform noului Cod Fiscal ce va intra în vigoare începând cu 1 ianuarie 2007, succesiunile vor fi scutite de impozitul de 1% din valoarea masei succesorale pe o perioadă de doi ani, faţă de un an, cât este în acest moment.

Tot de anul viitor, nu se vor mai plăti taxe notariale de timbru, întrucât Ordonanţa 12/1998 care reglementează taxele notariale de timbru va fi abrogată începând cu 1 ianuarie anul viitor. Aşadar, în cazul legalizării unei declaraţii, procuri sau testament, notarul nu va mai percepe taxa de timbru, ci doar un onorariu. Vor dispărea în acelaşi timp şi taxele notariale calculate în cazul tranzacţiilor imobiliare, dar se va modifica şi modalitatea de calcul a impozitului (3% pe tranzacţie faţă de 16% pe profit).

Impozitul pe tranzacţiile imobiliare

Impozitul se va calcula în funcţie de anumite criterii şi se va reţine doar persoanelor fizice. Astfel, în cazul vânzării unui imobil, impozitul reţinut este fie de 2% din valoarea tranzacţiei, dacă bunul este înstrăinat după 3 ani de la dobândire, fie de 3%, dacă imobilul este vândut mai repede de 3 ani. Dacă locuinţa valorează mai mult de 2 miliarde de lei vechi, notarul va reţine un impozit de 2%, dacă proprietarul deţine bunul de mai puţin de 3 ani de zile, sau 1%, în cazul în care apartamentul se află în proprietatea vânzătorului de mai mult de 3 ani. Impozitul pe tranzacţiile imobiliare va fi încasat de notar. Acum, tranzacţiile imobiliare se impozitează cu 16% pe profit (diferenţa dintre preţul de vânzare şi cel de cumpărare), dacă bunul este înstrăinat mai devreme de 3 ani.

Trenează tacit

Bucureşti (D.S.) - În esenţă, legea aprobării tacite va impune simplificarea birocraţiei excesive în vederea obţinerii unor autorizaţii, dar şi responsabilizarea autorităţilor administraţiei publice pentru respectarea termenelor stabilite de lege pentru emiterea autorizaţiilor. Sistemul însă rezistă voinţei politice, poate şi pentru că noul proiect prevede şi sancţiuni disciplinare pentru funcţionarii neglijenţi sau incorecţi. Cheia întregii proceduri se regăseşte în prevederile art. 8 din proiect, care angajează şi responsabilitatea instituţiei, respectiv a funcţionarului, care nu se va mai putea limita la simpla înregistrare a unei cereri, fiind obligat să îi aducă la cunoştinţă petentului în scris existenţa cazului de aprobare tacită cu privire la autorizaţia în cauză.

Restituire

Bucureşti (D.S.) - Guvernul a decis în ultima şedinţă, ca un grup de lucru format din reprezentanţi ai Ministerului Justiţiei, Autorităţii pentru aplicarea Legii nr. 10 şi Ministerului Administraţiei şi Internelor să propună o serie de modificări la actuala legislaţie în domeniul restituirii proprietăţilor confiscate de comunişti, care să ducă la accelerarea procesului de restituire. În motivarea deciziei se menţionează faptul că „există cazuri în care decizii ale instanţelor nu sunt puse în aplicare. Sunt cazuri în care, chiar la nivelul primarilor, deciziile de restituire nu sunt puse în aplicare şi nu există măsuri care să îi determine pe primari să respecte legea."

www.aradon.ro
Aici Download Comunicat
http://stiri.aradon.ro

Taxe succesorale mai mici

Bucureşti (D.S.) - Premierul Călin Popescu Tăriceanu a cerut ca taxele de succesiune pentru suprafeţele de teren în extravilan să fie reduse printr-un act normativ, după ce a constatat că actualele taxe depăşesc valoarea în sine a terenurilor. „Această situaţie ridică obstacole în procesul de comasare a terenurilor şi întârzie intrarea acestora în circuitul de tranzacţionare", se arată într-un comunicat al guvernului.

Tăriceanu a cerut în şedinţa de miercuri a guvernului să fie analizată inclusiv posibilitatea anulării acestor taxe pentru proprietăţile foarte mici. Un proiect de act normativ în acest sens urmează să fie redactat de Ministerul Justiţiei şi Ministerul Agriculturii.

IMPOZIT

Din 2007: nu se aplică niciun impozit dacă succesiunea este dezbătută şi finalizată în termen de doi ani de la data decesului autorului succesiunii.

În cazul nefinalizării procedurii succesorale în doi ani, impozitul este de 1% din valoarea masei succesorale.

Impozitul se virează până la data de 25 a lunii următoare celei în care a fost reţinut.

www.aradon.ro
Aici Download Comunicat
http://stiri.aradon.ro

Germania. Un proiect de lege înaintat de guvernul german Bundestag-ului (Parlamentul de la Berlin), prevede ca pentru a putea munci în Germania, după 1 ianuarie 2007, cetăţenii români şi bulgari vor trebui să fi lucrat legal în această ţară vreme de un an, informează BBC.

34 de legi şi 7 ordonanţe pentru UE

Bucureşti (D.S.) - Un număr de 27 de proiecte de legi prioritare se află deja în procedura parlamentară şi trebuie finalizate până la sfârşitul anului. Printre cele 27 de proiecte care trebuie adoptate până la sfârşitul anului se află proiectul de lege privind Agenţia Naţională de Integritate, proiectul de lege privind Curtea de Conturi, cel pentru modificarea şi completarea Legii nr. 64/1991 privind brevetele de invenţii sau cel pentru stabilirea cadrului general de consultare şi informare a salariaţilor. De asemenea, au fost introduse în plenul Parlamentului în semestrul II şi se află în procedura parlamentară, un număr de 7 legi, 2 ordonanţe de urgenţă precum şi 5 ordonanţe de Guvern.

Contacte directe între instanţe

Bucureşti (D.S.) - Instanţele române, indiferent de grad, şi instanţele sau autorităţile competente din statele membre ale Uniunii Europene vor putea avea contacte directe, după aderarea României la UE, conform unui proiect de lege aprobat de Guvern. Acesta propune modificarea Legii nr. 189/2003 privind asistenţa judiciară internaţională în materie civilă şi comercială. Autorităţile române abilitate cu aplicarea acestei legi sunt instanţele judecătoreşti şi MJ, atât pentru comunicarea de acte în şi din străinătate, cât şi în obţinerea de probe prin comisii rogatorii internaţionale. Notarii, executorii şi alte autorităţi, în competenţa cărora intră comunicarea de acte în străinătate, vor transmite cererile tot prin intermediul judecătoriilor. Un alt element de noutate îl constituie faptul că autorităţile române competente vor putea accesa pagina specializată de internet a Comisiei Europene şi vor putea consulta punctele de contact ale Reţelei Judiciare Europene în materie civilă şi comercială.

Drepturi europene pentru deţinuţi

Bucureşti (D.S.) - Integrarea în UE le aduce deţinuţilor mai multe drepturi. Aceştia vor avea mai mult spaţiu în celulă, vor putea beneficia de o cameră conjugală şi de un judecător care să-i reprezinte. Noua lege a sistemului privativ de libertate a fost aliniată la normele Uniunii Europene şi prevede schimbări în regulamentul de ordine interioară al penitenciarelor. În fiecare penitenciar va exista un judecător delegat care îi va reprezenta pe deţinuţi în faţa procurorilor, precum şi un consilier de probaţiune.

Deţinuţii care nu vor crea probleme vor putea folosi chiar telefoanele mobile, iar regimul de securitate al fiecărui deţinut va putea fi schimbat o dată la şase luni. Astfel, se va putea ajunge până la sistemul deschis, în care deţinuţii vor putea circula liberi prin închisoare.

Dovada de onorabilitate

■ Certificatele Profesionale vor fi întocmite pentru medici, dentişti şi farmacişti.

Bucureşti (D.S.) - Guvernul a aprobat o Hotărâre care stabileşte un set de norme pentru întocmirea, emiterea şi utilizarea dovezilor de onorabilitate şi moralitate profesională a medicilor, medicilor dentişti şi ale farmaciştilor. Actul normativ aprobat introduce Certificatul Profesional Curent, document ce va fi emis de organizaţiile profesionale ale medicilor, medicilor dentişti şi farmaciştilor, şi care va cuprinde date personale relevante cu privire la onorabilitatea, moralitatea, inclusiv competenţa, cu care îşi exercită aceştia profesia. Documentul va fi obligatoriu pentru întocmirea dosarului de înscriere la orice examen de promovare profesională sau de ocupare a unui post vacant, pentru înfiinţarea cabinetelor medicale sau de medicină dentară şi pentru exercitarea profesiei în afara graniţelor.

Colegiul Medicilor din România, Colegiul Medicilor Dentişti din România şi Colegiul Farmaciştilor din România - organizaţiile profesionale care vor emite acest certificat - au obligaţia să aplice măsuri de siguranţă adecvate, pentru eliminarea posibilităţilor de fraudare a documentelor.

În contextul liberei circulaţii a medicilor, medicilor dentişti şi farmaciştilor în interiorul graniţelor Uniunii Europene, statele membre sunt interesate să asigure protecţia cetăţenilor lor faţă de profesioniştii care, prin exercitarea activităţilor profesionale, ar putea periclita sănătatea acestora.

Certificatul Profesional Curent cuprinde:

- datele de identificare,
- descrierea calificării primare în profesie,
- date cu privire la formele de învăţământ postuniversitar absolvite,
- adresa locului de muncă,
- date privind dreptul de exercitare a profesiei.

În cazurile de suspendare sau de interdicţie a dreptului de exercitare a profesiei, se menţionează durata şi motivele care au condus la aplicarea măsurilor respective.

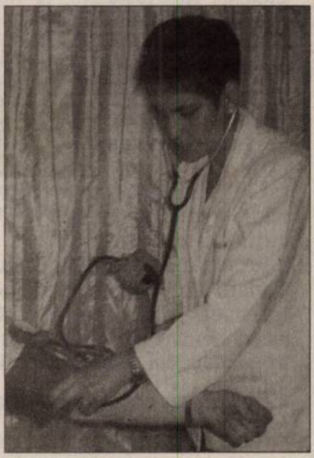

Medicii vor avea şi certificat profesional (Foto: Şt.M.)

PE SCURT

● La datorie. Agenţii de poliţie rutieră au controlat un număr de 1.300 autovehicule, au aplicat 266 sancţiuni contravenţionale pentru încălcarea regulilor de circulaţie, în valoare de 8.635 lei. Dintre acestea 101 pentru depăşirea vitezei legale. Au reţinut 4 permise auto şi 3 certificate de înmatriculare.

Carburanţi mai ieftini

Bucureşti (G.K.) - Petrom anunţă noi preţuri pentru produsele petroliere comercializate în reţeaua sa de distribuţie începând de astăzi, 4 noiembrie. Preţul carburanţilor scade cu 7 bani pe litru. Astfel, un litru de benzină Eco Premium costă 3,17 lei, în scădere de la 3,24 lei.

www.aradon.ro
Aici download preţuri Petrom
http://stiri.aradon.ro

Ajutor. Gyula Bagi are 66 de ani şi este bolnav de Parkinson. Are o pensie de 138 RON şi duce o viaţă mizerabilă. Ar trebui să urmeze un tratament medicamentos constant şi să respecte o dietă echilibrată bazată pe legume, fructe şi alimente bogate în proteine. Nu îşi permite, de aceea cere ajutor semenilor săi. Cine doreşte să îl sprijine o poate face depunând o sumă de bani în contul RO 03 CECEAR 0102 RON 0016525, deschis la CEC Arad, sau adresându-i-se direct lui Gyula-baci, la domiciliul său din strada Moşilor, nr. 3. (Foto: Margareta Szegö)

Control pentru consilieri...

Dorel Căprar vrea ca arădenii să ştie ce fac consilierii (Foto: Şt. Matyas)

Arad (S.T.) - Organizaţia Municipală a PSD Arad, prin preşedintele său, Dorel Căprar, care este şi consilier judeţean, va prezenta mai multe proiecte, printre care şi unele legate de funcţionarea CJA şi activitatea consilierilor. Pentru a fi cunoscute anumite amănunte, PSD propune ca şedinţele Consiliului Judeţean să fie transmise pe Internet, pentru ca tot arădeanul să ştie exact pentru ce votează-atât în plen cât şi în comisii, cei pe care i-au ales.

...Şi pentru copiii căpşunarilor

În pregătire este şi un proiect de ţinere a evidenţei şi de supraveghere mai atentă a elevilor care au părinţii plecaţi la muncă în străinătate. „Cred că s-ar putea ţine o legătură mai strânsă cu aceşti copii, fie prin intermediul diriginţilor, fie prin alte mijloace. Trebuie să fim atenţi cu aceşti copii. Având de regulă bani, pentru că le trimit părinţii, este posibil să fie mai predispuşi la delincvenţă juvenilă", a declarat Dorel Căprar.

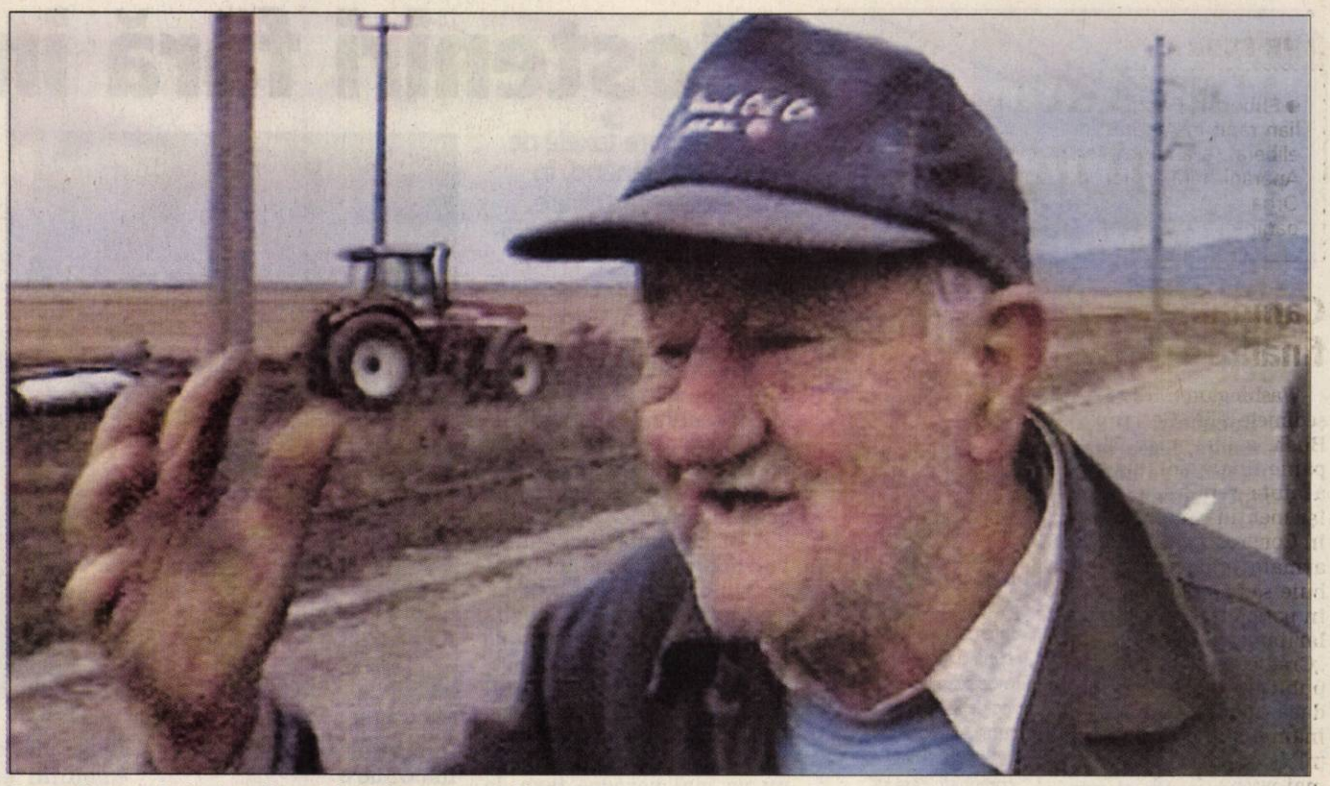

Oamenii spun că, dacă nu li se va face dreptate, vor bloca DN 7 (Foto: Vasile Obşitoş)

Războiul pământului, la Prefectură

■ După ce joi unii locuitori ai Sâmbăteniului au protestat în câmp, ieri s-au mutat la Prefectură.

Arad (C.P.; R.B.) - Aproximativ 15 proprietari şi foşti proprietari de terenuri din Sâmbăteni au venit, ieri, la Arad pentru a fi primiţi în audienţă de prefectul Gavril Popescu. Delegaţia, avându-l în frunte pe primarul Petru Nicoară, s-a plâns de modul în care fostul edil-şef Ioan Turcin a înţeles să aplice legile fondului funciar. Întâlnirea, la care din motive necunoscute presa nu a avut acces, a durat aproximativ o oră şi jumătate. În urma discuţiei cu Popescu, unii petiţionari au găsit îndrumările primite de la prefect utile, în timp ce alţii, din contră, au fost nemulţumiţi de rezultatul obţinut. „Nu ştiu dacă pot spune că am găsit rezolvarea, ceea ce ştiu este faptul că prefectul ne-a sfătuit să urmăm calea legală, adică să apelăm la instanţă, mai bine zis ne trimite dintr-o parte în alta", a declarat Ioan Ardelean, unul dintre sătenii nemulţumiţi. După audienţă, a avut loc şi o întâlnire între patru ochi între prefect şi primarul Păulişului.

Trebuie spus că, în după-amiaza zilei de joi, vreo 20 de locuitori ai Sâmbăteniului s-au adunat la marginea unei parcele, pe care unii dintre angajaţii lui Turcin o arau, susţinând că pământul le aparţine. Oamenii ameninţau că dacă nu li se va face dreptate vor bloca DN 7. Scandalul a fost aplanat, pentru moment, doar după venirea forţelor de ordine.

www.aradon.ro
Aici video
http://stiri.aradon.ro

„ADEVĂRUL" ÎNTREABĂ: „Sunteţi pregătiţi pentru iarnă?"

Da, eu sunt pregătită pentru iarnă. Mai cred că autorităţile îşi fac datoria ca în fiecare an. Nu e vina lor dacă va cădea mai multă zăpadă şi nu pot să facă faţă foarte bine.

CRISTINA M. (33 ANI), CASNICĂ

Da, suntem pregătiţi, hainele sunt cele de anul trecut. Precum şi alte oraşe sunt pregătite pentru iarnă, cred că nici Aradul nu se lasă mai prejos cu pregătirile.

ANGELA OACHIŞ (50 ANI), ADMINISTRATOR

Da, sunt pregătit. Eu stau la ţară şi ne-am pregătit cu merinde, porci şi lemne. Satul nostru aparţine de oraşul Pâncota, avem un primar bun şi sunt sigur că este pregătit.

IERASIM ŞOPŢ (68 ANI), PENSIONAR

Noi suntem pregătiţi, stăm la ţară şi ne-am pregătit pentru iarnă, cu lemne şi de toate. La noi în Şiria autorităţile au fost pregătite aşa cum trebuie.

MARIN CHIVU (59 ANI), INGINER

Aşa şi aşa, după posibilităţi. Garderoba este mai veche, nu ne permitem să o schimbăm în fiecare an. Nu ştiu, nu aş putea să spun, dar cred că va fi la fel ca în fiecare an.

CRISTINEL BĂRAN (37 ANI), ŞOFER

UNA, ALTA

Monumentul, gazele şi Bahmuţean

TRISTAN MIHUŢA
tristan.mihuta@informmedia.ro

Când mă gândesc ce statură morală şi politică au avut Ştefan Cicio-Pop, Vasile Goldiş, Ioan Suciu, Iuliu Maniu, Brătienii, atâţia alţi înaintaşi de-ai lor, parcă îi înţeleg şi pe pigmeii care fac, astăzi, politică la Arad. Gândiţi-vă ce-i mâna pe corifei în luptă, vorba poetului, şi ce-i mână pe Falcă, Ovidiu Marian, Schill, Bognar et co. Acum înţelegeţi? • Putem spune, cu cinismul de rigoare, că Bănel Nicoliţă şi-a împlinit visul: a înscris pe Bernabeu. Parcă-l aud pe Vadim criticându-l pentru prima oară pe mareşalul Antonescu, dar să nu fim răi, fiindcă am văzut asemenea gafe şi la case mai mari. • După ce am „notificat" declaraţia neelegantă a lui Mihăiţă Calimente, care-i făcea „imbecili" pe socialiştii din Parlamentul Europei, domnul deputat s-a ofuscat rău de tot şi zice că l-am făcut prost şi incult. Regretăm, nu l-am făcut aşa ceva şi-l rugăm să citească textul până îl va înţelege (în litera şi spiritul său). Supărarea lui Calimente ne stârneşte o nedumerire: dacă e aşa de sensibil, de ce nu se gândeşte că „imbecilii de socialişti" ar putea avea şi ei măcar tot atâta sensibilitate!? Deci, hai s-o lăsăm jos, că măcăie. • Preşedintele Traian Băsescu s-a răstit din nou la Rusia. Curaj? N-am zice. Aliatul său de ieri, Cozmin Guşă, zice că ar fi vorba despre o „iresponsabilitate politică prin care preşedintele arată că nu-i pasă de interesul naţional". Ei, să nu credem că-i aşa de grav - la Kremlin, Vladimir Putin o fi întrebat, cel mult, dacă latră câinii, sau doar i se pare. • Minciuna cu scumpirea gazului, pe motiv de-a nu da peste cap inflaţia în 2007, a avut picioare scurte - nu e vorba decât de lăcomia furnizorilor, în frunte cu Petrom, de a-şi spori profiturile peste noapte. Jenant este că nu ştiu cine l-a pus pe Traian Băsescu să iasă la înaintare cu acest neadevăr, iar preşedintele a rostit propoziţia fără să clipească. • Iată un mare „succes" al „noii ere": abandonul şcolar a crescut de trei ori, în ultimii cinci ani. Or fi auzit copiii ce spunea preşedintele (că n-a fost un elev fruntaş, dar uite că e la Cotroceni) şi ce spunea premierul (că a fost şi corigent, la liceu) şi au înţeles, greşit, că n-ar fi mare nevoie de şcoală. Măi, copii, societatea asta se va vindeca într-o zi şi veţi constata că tot vorba românului - ai carte, ai parte - este de urmat. • O veste vine să ne amărască tot week-end-ul: Prigoană şi Bahmuţean divorţează! Iar? Iar. Până când, într-o zi, vor divorţa cu adevărat.

PE SCURT

● **Eliberat.** Gabriele Torsello, fotograful italian răpit în Afganistan luna trecută, a fost eliberat, a anunţat, ieri, Ministerul italian al Apărării, fără a oferi detalii suplimentare. Organizaţia PeaceReporter a confirmat, în pagina sa electronică, vestea eliberării.

Campanie finală

Washington (MF) - Preşedintele SUA, George W. Bush, a început o campanie finală, joi, pentru a ajuta republicanii să îşi menţină majoritatea în Congres, declarând că armata americană trebuie să rămână în Irak, în pofida lipsei de popularitate a războiului. „Cred că majoritatea republicanilor înţeleg că dacă plecăm din Irak înainte să ne terminăm misiunea, America va fi mai puţin sigură", a declarat el. Sondajele efectuate înaintea alegerilor parţiale din 7 noiembrie arată că democraţii au cele mai multe şanse să câştige majoritatea în Camera Reprezentanţilor, pentru prima dată din 1994. Bush va vizita statele Montana, Nevada, Missouri, Iowa şi Colorado, unde prezenţa sa ar putea schimba situaţia în favoarea republicanilor.

George W. Bush (Foto: EPA)

Leonard Orban (Foto: EPA)

Pleacă la Bruxelles

Bucureşti (MF) - Leonard Orban, comisar european desemnat de România şi confirmat de şeful Comisiei Europene, Jose Barroso, a declarat, ieri, că va pleca, luni, la Bruxelles pentru pregătirile în vederea audierii de către Parlamentul European. Întrebat în legătură cu stadiul formării cabinetului cu care va lucra, Orban a răspuns: „Este un demers important, vreau să fie cea mai bună echipă, selecţia trebuie făcută cu maximă atenţie, nu în grabă". Leonard Orban, căruia i s-a acordat portofoliul multilingvismului, va fi audiat de PE la sfârşitul lunii noiembrie, votat în plen în sesiunea de la mijlocul lunii decembrie şi numit oficial de Consiliul Uniunii Europene.

Explozie. O motocicletă-capcană a explodat ieri în mijlocul unei mulţimi dintr-o piaţă situată în Sadr City, estul Bagdadului. Deflagraţia a ucis şapte civili şi a rănit alţi 45. (Foto: EPA)

PSD se pregăteşte de congres

■ Congresul PSD se va desfăşura în 10 decembrie, ocazie cu care se va alege conducerea.

Târgu-Mureş (MF) - Preşedintele PSD, Mircea Geoană, a formulat oficial propunerea ca, la Congresul extraordinar programat în 10 decembrie, să se organizeze, în paralel cu modificarea Statutului, şi alegeri pentru funcţiile de conducere centrale.

Prea multe alegeri

Argumentele invocate de Geoană ieri, la Târgu-Mureş, au fost cele legate de faptul că în anul 2007, în care se vor desfăşura alegeri pentru Parlamentul European şi, posibil, anticipate, PSD trebuie să se concentreze pe lupta politică împotriva Alianţei D.A. şi nu pe confruntările interne. Liderul PSD a afirmat că PSD ar trebui să intre în 2007 cu o echipă de conducere unită, care să poată lupta cu „adversarul de moarte" al partidului, Alianţa D.A.

Mircea Geoană (Foto: EPA)

Geoană a apreciat şi că, în 2007, este foarte posibil să se organizeze alegeri anticipate, eventual în acelaşi timp cu alegerile pentru PE, întrucât Traian Băsescu şi-ar dori foarte mult acest lucru, în ciuda „instrucţiunilor de la Bruxelles", întrucât „îl doare în pălărie" de aceste „instrucţiuni".

Propunerea ca, la Congresul extraordinar din 10 decembrie, să se desfăşoare în paralel şi modificarea Statutului şi alegeri pentru funcţiile de conducere centrale a fost votată, joi seara, de majoritatea membrilor Biroului Permanent Naţional şi a liderilor de organizaţii judeţene.

Consiliul Naţional al PSD a decis, cu unanimitate de voturi, convocarea Congresului extraordinar al partidului în 10 decembrie, pentru modificarea statutului şi organizarea de alegeri pentru funcţiile de conducere centrale.

Teodor Atanasiu nu se lasă

Bucureşti (MF) - Teodor Atanasiu cere în instanţă anularea decretului prezidenţial privind suspendarea sa din funcţia de ministru al Apărării Naţionale, Secţia de contencios administrativ a Curţii de Apel Bucureşti urmând să ia în discuţie acest dosar în 14 noiembrie.

Cererea de anulare a decretului prezidenţial survine după ce Curtea de Apel şi Înalta Curte de Casaţie şi Justiţie au respins solicitarea lui Atanasiu privind suspendarea efectelor actului Administraţiei Prezidenţiale.

La jumătatea lunii iulie, Adriana Săftoiu l-a dat în judecată pe Atanasiu pentru abuz în serviciu contra intereselor persoanei.

Preşedintele Băsescu l-a suspendat din funcţie pe Atanasiu, pentru a îndepărta orice suspiciune de influenţare a anchetei, având în vedere declanşarea procedurii de urmărire penală.

În 6 octombrie, procurorii Secţiei Parchetelor Militare au dispus neînceperea urmăririi penale faţă de Teodor Atanasiu. El a demisionat din funcţie în 25 octombrie.

Protest. Zeci de sud-coreeni au protestat ieri, la Seul, împotriva vecinilor din nord şi a presupuselor teste nucleare anunţate de Phenian luna trecută. Ei au ars steaguri ale Coreii de Nord şi portrete ale liderului de la Phenian, Kim Jong Il. (Foto: EPA)

Sharon, în stare tot mai gravă

Tel Aviv (MF) - Fostul premier israelian Ariel Sharon, aflat în comă din luna ianuarie, a fost transferat, ieri, în unitatea de terapie intensivă a unui spital din Tel-Aviv, ca urmare a unei noi degradări a stării sale de sănătate.

„Ariel Sharon a fost transferat din secţia de terapie respiratorie a spitalului Sheba în cea de terapie intensivă, din cauza agravării stării sale de sănătate", se arată într-un comunicat al spitalului.

La sfârşitul lunii august, starea de sănătate a lui Sharon (78 ani) s-a îmbunătăţit uşor, iar el nu mai era considerat ca aflându-se în stare critică.

La 16 august, unitatea medicală a anunţat că Sharon suferă de pneumonie.

În aceeaşi săptămână, conducerea spitalului a anunţat o nouă agravare a stării de sănătate a fostului premier.

Ariel Sharon (Foto: EPA)

Sharon nu s-a trezit din coma profundă în care se află, iar starea lui de sănătate a fost descrisă în repetate rânduri ca fiind „gravă, dar stabilă"

Ariel Sharon a fost declarat oficial în incapacitate de a-şi exercita atribuţiile, la 14 aprilie, la o sută de zile după internarea lui în spital, potrivit legislaţiei israeliene.

Rănită prin împuşcare

Moscova (MF) - Vicepreşedinta Administraţiei Fiscale din Rusia a fost rănită grav, ieri după-amiază, în momentul în care a fost împuşcată în oraşul Sergiev Posad, situat la 50 de kilometri nord-est de Moscova.

Tatiana Gomonova a fost transportată la spital în stare critică, având plăgi prin împuşcare în craniu şi piept. Ea a fost împuşcată în timp ce ieşea din locuinţă. În ultimele luni, asasinatele au devenit evenimente frecvente în Rusia. Ultimele victime au fost vicepreşedintele Băncii Centrale a Rusiei, Andrei Kozlov, şi jurnalista Anna Politkovskaia, o critică a războiului din Cecenia.

Avertismente

Washington (MF) - Statele Unite au avertizat, joi, cetăţenii americani că Etiopia şi Kenya ar putea fi ţintele unor atacuri sinucigaşe comise de elemente extremiste din Somalia, unde islamiştii controlează capitala şi alte zone ale ţării.

Ambasadele americane din aceste ţări au transmis aceste mesaje în urma informaţiilor privind „ameninţări teroriste ce provin de la elemente extremiste din Somalia şi care au ca ţinte Kenya, Etiopia şi alte ţări din apropiere".

„Aceste ameninţări menţionează clar executarea unor explozii sinucigaşe în locaţii importante din Kenya şi Etiopia", precizează mesajul transmis cetăţenilor americani de către ambasade.

Acestea i-au îndemnat pe cetăţenii americani să fie vigilenţi şi foarte precauţi atunci când se deplasează în locuri publice importante din Kenya, Etiopia şi ţările vecine.

ADEVĂRUL Cotidian independent Arad
MARE Publicitate: 08.00-19.00 Tel: 280904
MICA Publicitate: 08.00-19.00 Tel:210775
Preluarea anunţurilor pentru următoarea zi se face până la ora 16.00
După ora 13 se percepe TAXĂ DE URGENŢĂ

PE SCURT

- **Băut la volan.** Agenţii de poliţie rutieră i-au reţinut permisul de conducere, în vederea suspendării, lui Cristian Bulzan, de 26 de ani, din Beliu. De asemenea, i-au aplicat acestuia o sancţiune contravenţională pentru conducere sub influenţa alcoolului.

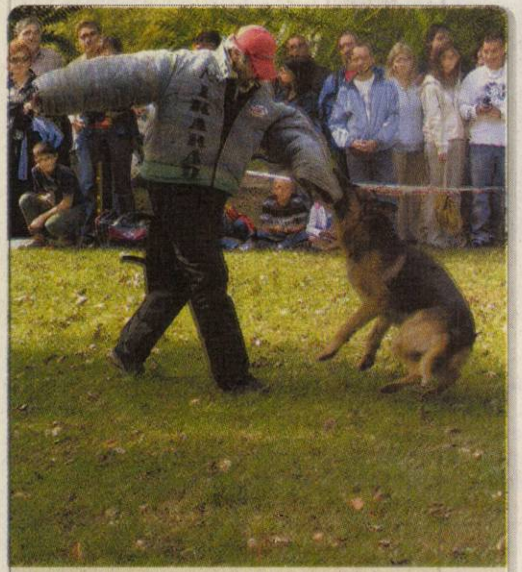

Dresaj. Arădenii sunt invitaţi să urmărească Campionatul Naţional de Dresaj Canin care se desfăşoară azi şi mâine în oraşul nostru. (Foto: M. Szegő)

www.aradon.ro download program competiţie

Scandal la Poliţia Rutieră

■ Un bărbat a fost protagonistul unui circ de proporţii, ameninţând oamenii legii cu bătaia.

☛ (Urmare din pagina 1)

Sancţionat contravenţional

Dorel Băbuşanu, subcomisar în cadrul Serviciului Poliţiei Rutiere, a declarat: „Conform Legii 61/1991, s-a luat măsura de sancţionare contravenţională a şoferului pentru injurii, aplicându-i-se o amendă de 10 milioane de lei vechi". Până la urmă nimic din cele întâmplate şi niciuna din măsurile luate de poliţişti nu au calmat spiritele, şoferul continuând să înjure şi să-i ameninţe pe oamenii legii până la ieşirea din sediul Poliţiei.

www.aradon.ro
Aici mai multe foto
http://stiri.aradon.ro

Bărbatul furios încinge spiritele, înjurând şi ameninţând în stânga şi-n dreapta (Foto: M.S.)

Minor dispărut

Arad (A.C.) - Şandor Ştefan, în vârstă de 15 ani, a dispărut de la domiciliu, din comuna Hăşmaş, jud. Arad, în data de 18 octombrie 2006. Băiatul a plecat de acasă în urma unei neînţelegeri cu familia şi a lăsat un bilet prin care a cerut să nu fie căutat şi... să-i fie predate cărţile la şcoală. La data dispariţiei, acesta purta o geacă din material textil de culoare albă cu inscripţii roşii, bluză albastră cu inscripţia „SPORT", blugi negri, pantofi sport negri, cu dungă albastră. Semnalmentele copilului sunt: înălţime 1,65 m, greutate 53 kg, construcţie atletică, păr şaten, ochi căprui, faţă ovală. Persoanele care pot să ofere informaţii despre acest băiat sunt rugate să anunţe Poliţia Arad la numărul de urgenţă 112 sau la telefonul 207.100, interior 2162 sau 2168.

La un pas de moarte

Pecica (R.B.) - Din cauza vitezei excesive o tânără se zbate acum între viaţă şi moarte. Joi noapte, în jurul orei 23:45, pe DN 7, în apropierea localităţii Pecica, Petre B., de 18 ani, din Pecica, în timp ce conducea un autoturism marca Ford din direcţia Arad-Pecica, din cauza neadaptării vitezei la condiţiile de drum, a părăsit partea carosabilă şi a intrat în coliziune cu un copac de pe marginea şoselei. În urma impactului a fost accidentată grav Ecaterina P., de 18 ani, care se afla în calitate de pasageră pe bancheta din spate a autoturismului. Victima a fost transportată de urgenţă la Spitalul Clinic Judeţean Arad, pentru îngrijiri medicale.

OJPC, la service

Arad (L.B.) - A fost finalizată o acţiune tematică de verificare a respectării prevederilor legale privind protecţia consumatorilor la service-urile auto din judeţ în urma căreia au fost verificaţi un număr de 35 agenţi economici. „Deficienţele constatate au fost lipsa autorizaţiei tehnice eliberată de Registrul Auto Român; comercializarea pieselor auto fără certificat sau fără omologare R.A.R.; lacuri auto cu termen de valabilitate depăşit, precum şi a tarifelor aferente, lipsa preţurilor la piesele auto şi la materialele de exploatare auto la loc vizibil", susţine Gheorghe Sechel, directorul OJPC Arad.

Sancţiuni pentru explozia de la Catedrală

■ Artificierul a rămas fără carnet şi e posibil să fie cercetat penal pentru cele întâmplate.

Arad (G.K.) - O comisie a ITM Arad a elucidat împrejurările şi cauzele care au dus la producerea incidentului din 27 septembrie - explozia necontrolată de la Catedrala Ortodoxă. „Cu ocazia cercetării au fost constatate şi deficienţe care, deşi nu se află într-o legătură de cauzalitate directă cu evenimentul, constituie abateri de la prevederile legale privind regimul materiilor explozive. Pentru abaterile constatate au fost sancţionaţi cu amendă contravenţională artificierul Marc Vladimir cu 2.500 lei, SC ICIM SA cu 8.500 lei, iar directorul general al acestei societăţi cu 5.000 lei", spune inspectorul şef al ITM Arad, Marius Amzulescu. Comisia de cercetare a dispus şi suspendarea autorizaţiei pentru activităţi de folosire şi transport a materialelor explozive deţinută de SC ICIM SA, anularea carnetului de artificier eliberat pe numele Marc Vladimir, suspendarea pe trei luni a carnetului de artificier eliberat pe numele Nicoară Dumitru. De asemenea, comisia de cercetare a periculosului incident a făcut o propunere de cercetare penală pentru artificierul Marc Vladimir. Reamintim că în urma detonării bazei de susţinere a macaralei cu care se lucra la Catedrală, bucăţi de beton au fost aruncate peste împrejmuirea construcţiei, rănind o tânără aflată într-un autobuz din apropiere şi avariind câteva autovehicule din zonă.

„Profesorii sunt cei mai tari!", a fost mesajul lor pentru colegi (Foto: L.F.)

Ţigări în lanul de porumb

Pecica (L.Ş.) - Lucrătorii Poliţiei de Frontieră Arad au depistat-o, pe raza oraşului Pecica, pe Teodora Unc, de 38 de ani, care transporta cu autoturismul având numărul de înmatriculare AR-77-LOK, cantitatea de 4.000 de pachete de ţigări nemarcate, marca „Marble". Deplasându-se la sediul IJPF, comisarii Gărzii Financiare au confiscat întreaga marfă şi au aplicat femeii o amendă de 200 de milioane de lei. „În declaraţiile date organelor de control de către Teodora Unc, aceasta povesteşte că venind dinspre Nădlac înspre Pecica a oprit maşina, iar ţigările le-a găsit într-un lan de porumb. Mai mult, susţinea că avea intenţia de a le preda poliţiei", ne spune Sorin Cirţi, comisarul-şef al Gărzii Financiare Arad.

Prin zăpadă se numără bobocii

Arad (L.F.) - Distracţie mare la Grup Şcolar de Industrie Alimentară Arad. Casa Sindicatelor a găzduit Balul Bobocilor de anul acesta, într-o atmosferă încărcată de exuberanţă adolescentină. Pe scenă s-au produs mai multe trupe arădene tinere care şi-au transmis mesajul în stilul inconfundabil vârstei. Probele de concurs ale celor opt echipe concurente au constat în dansuri pe ritmuri latino, rock'n roll sau populare. Ceea ce a făcut departajarea clară, au fost însă concursurile. Amuzantă a fost proba de bărbierit baloane a fetelor sau cea de adus mărul în gură alesei, a băieţilor, şi nu oricum, ci băgat în sac. La cultură generală, bobocii au şchiopătat destul de tare, chiar având picioarele libere. Ex-bobocii le-au motivat stângăcia prin faptul că pregătirea balului a început după ce trecuseră de lecţiile care au generat întrebările din concurs. Invitat de onoare, Tinu Vereşezan, a încins atmosfera şi „s-a simţit ca un licean", după declaraţiile dânsului. După un asemenea „maraton", cu bip-uri şoptite printre dinţi, au fost aleşi „cei mai super boboci" în persoana tinerilor: Zbârcea Oana şi Para Ciprian, ambii din Arad. Ei îi plac motoarele, lui să se plimbe.

www.aradon.ro
Aici mai multe foto
http://stiri.aradon.ro

Jocul de recunoaştere a locului, demarat de ziarul Adevărul în urmă cu două săptămâni, continuă. Şi de data aceasta trebuie doar să recunoaşteţi faţada unei clădiri sau un anumit detaliu din municipiul Arad şi să răspundeţi la întrebarea: „Ce clădire apare în imagine, unde a fost realizată fotografia?" Aşteptăm răspunsurile dumneavoastră până vineri, 10 noiembrie, când vom extrage, dintre participanţi, câştigătorul unui aparat de uz casnic. Cititorii care ştiu răspunsul sunt rugaţi să completeze talonul de mai jos la toate rubricile şi să-l trimită pe adresa ziarului Adevărul, B-dul Revoluţiei nr. 81 (sau să aducă talonul direct la sediul redacţiei), precizând pe plic: „Pentru jocul de recunoaştere a locului". Răspunsurile pot fi trimise şi prin e-mail, la adresa adevaruldearad@informmedia.ro; vor fi valide doar răspunsurile corecte însoţite de datele din talonul alăturat: nume, prenume, adresă, număr de telefon, abonat sau nu al ziarului Adevărul.

Întrebare: „Ce clădire apare în imagine?"
Răspuns..
Nume..
Prenume..
Adresă..
Abonat ❑ Da ❑ Nu
Telefon..

ADEVĂRUL

ADEVĂRUL
Cotidian independent Arad
SPORT

Arbitrii nu intră în calcule

■ UTA nu se teme de arbitraj la Târgu Jiu, chiar dacă „federalii" au chefuit tocmai acolo.

LEO SFARA
leo.sfara@informmedia.ro

Târgu Jiu - A sosit ziua meciului dintre Pandurii şi FCM UTA, de la ora 14.00, în direct pe Telesport. Gazdele au probleme de lot, cel mai important jucător al lor, Vranjkovic fiind suspendat pentru cumul de cartonaşe galbene, la fel şi fundaşul Popete. De cealaltă parte, „Bătrâna Doamnă" nu-l poate folosi, din acelaşi motiv, pe Balint.

Meciul dintre Pandurii şi UTA este unul de şase puncte, aşa cum îi place lui Marius Lăcătuş să spună. El este îngrijorat de evoluţia elevilor săi din ultimele meciuri şi a mai făcut o dată apel la jucătorii săi, pentru a se mobiliza la maximum. „Pandurii s-au adunat greu, ca şi noi, înainte de începerea campionatului. Cred că echipa olteană este una de bătut, însă doar dacă noi vom juca precum în startul campionatului, nu ca şi cu Naţional, Ceahlăul, ori Bistriţa" - a spus „Fiara".

„La acest nivel nu trebuie să ne fie frică de arbitri ori observatori, chiar dacă i-am văzut pe federali la Târgu Jiu. Nu iau în calcul ca acea întâmplare să-şi pună amprenta asupra meciului."

MARIUS LĂCĂTUŞ

Mai mulţi reprezentanţi ai Federaţiei Române de Fotbal au fost prezenţi la inaugurarea unui teren sintetic, la Târgu Jiu, în frunte cu preşedintele Mircea Sandu, chiar în această săptămână. La final s-a încins un chef pe cinste, ştiindu-se prietenia dintre conducătorul „pandurilor", Marin Condescu şi Mircea Sandu. Lăcătuş a spus că-i cunoaşte bine pe cei care au fost acolo şi nu crede că arbitrii ori observatorii (Prunea fiind delegat de FRF) îşi vor pune amprenta asupra jocului.

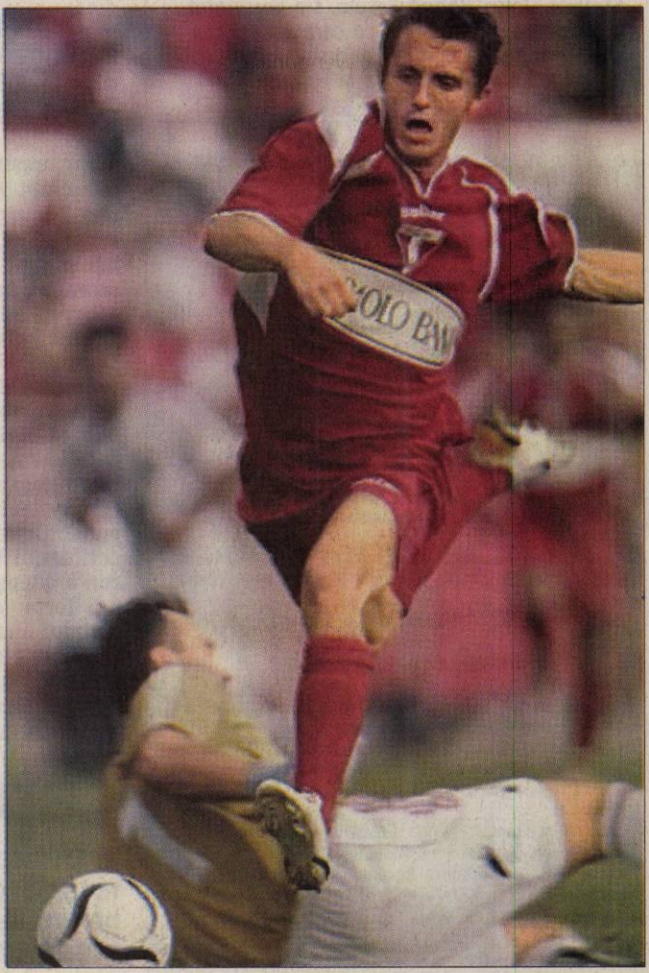
Bogdan Apostu poate fi unul din oamenii importanţi ai UTA-ei la Târgu Jiu. (Foto: FAN)

FORMAŢII PROBABILE

Pandurii: Guso - A. Popescu, Chibulcutean, A. Rus, Dragomir - Bogoi, Vancea, Stângă, Iordache - Vintilescu, Orac. UTA: Tudor - Bălan, Rusu, Chiriţă, Vasiljevic - Hidişan, Oncică, Simion, Mara - S. Ilie, Apostu. Arbitri: Sebastian Colţescu (Craiova) - la centru, Marcel Savaniu (Sibiu) şi Sebastian Gheorghe (Suceava) - asistenţi. Rezervă: Romulus Pop - Tg. Mureş. Observatori: Florin Halagian (LPF) şi Florin Prunea (FRF).

PE SCURT

● **Prolog.** Ieri, în prologul etapei a 16-a din Liga a 4-a la fotbal: CNM Pâncota - Voinţa Mailat 1-2.

● **Derby.** Astăzi, H.C. Arad joacă un nou meci-derby după remiza cu liderul Romvag Caracal. Handbaliştii noştri (actualmente locul 3 în Divizia A) întâlnesc o vecină de clasament, Universitatea Piteşti (locul 2), în deplasare.

„Dublă"

Oradea (A.H.) - Astăzi şi mâine, în cadrul Superligii Naţionale de polo, echipa arădeană Astra înfruntă — în bazinul din Oradea — team-ul CSM din localitate. Cu două victorii şi şase înfrângeri la activ, elevii antrenorului Cristian Cosma ocupă poziţia a 5-a în ierarhie.

Liga 1

Arad (A.H.) - Ieri, în partide în devans din Liga 1 la fotbal, etapa a 14-a, s-au disputat următoarele meciuri: Unirea Urziceni - FC Argeş 0-0 şi Politehnica Iaşi - Gloria Bistriţa 0-1. Astăzi şi mâine sunt programate celelalte meciuri ale rundei, între care şi cel dintre Pandurii Tg. Jiu şi UTA.

Numărătoare inversă. Ovidiu Şerban numără, parcă, orele rămase până la marele derby al seriei a II-a din cadrul Ligii Naţionale de rugby. Astăzi, de la ora 10.00, pe arena din Grădişte se dispută meciul dintre Contor Zenner CSU Aurel Vlaicu şi Remin Baia Mare. Şerban e optimist şi spune că nu trebuie să avem frică de adversari: „Dacă ajungem să ne facem griji pentru un meci cu Baia Mare, atunci e vai de capul nostru." (Foto: L.S.)

Succese în bazin

Hajduszoboszlo (A.H.) - În Ungaria s-a derulat concursul de înot „Cupa Arena", la care au participat peste 600 de sportivi din 10 ţări. Este vorba despre a 8-a ediţie a acestei întreceri de anvergură, aflată în calendarul competiţional al Ligii Europene de Nataţie. Clubul arădean Aquatic Team a participat cu Oana Budii - locul 5 la 100 m spate, categoria sportivi născuţi în 1995 şi Daniel Körmendi, nimeni altul decât antrenorul grupării, locul 3 la 100 m bras şi ocupant al poziţiilor 4 la 100 m liber şi 100 m fluture (open). De asemenea, CSM Arad s-a evidenţiat graţie juniorului II Răzvan Blaga, antrenat de Viorel Bitang, care s-a situat pe locurile 1 la 100 m spate, 2 (individual), 5 (100 m liber), 6 (100 m bras) şi 7 (100 m fluture).

C.S. Ineu - Victoria Carei 2-0 (1-0)

Ineu (L.S.) - Trupa de pe Crişul Alb a trecut încă un hop în cursa pentru salvarea de la retrogradare. De această dată, pe teren propriu, ineuanii au trecut destul de clar, cu 2-0, de o altă echipă suferindă, Victoria Carei. A fost un meci, cum se spune, de şase puncte.

După zece minute de joc, terenul a devenit greu, noroios, care a dezavantajat formaţia gazdă, ce trebuia să construiască. Totuşi, CS Ineu a reuşit deschiderea scorului în minutul 38, printr-un şut puternic al lui Sas, de la aproximativ 25 de metri.

După odihnă, tot amfitrionii au dominat jocul, dar au reuşit să se desprindă doar pe final, în minutul 84, când Pascu a marcat din careul mic, după o centrare semnată Ponta.

A fost o victorie meritată, muncită, a treia consecutivă, iar CS Ineu nu se mai gândeşte la retrogradare, ci mai degrabă la un loc mai aproape de mijlocul clasamentului. După izbânda de ieri, conducătorii clubului au invitat echipa la masă, unde s-a servit peşte, semn că CS Ineu este - totuşi - o familie.

La finalul jocului, antrenorul-jucător Cătălin Almăşan a declarat: „Sunt mulţumit de rezultat şi de joc, asta chiar dacă terenul greu ne-a dezavantajat. Sperăm într-o comportare la fel de bună şi în etapele următoare". CS Ineu i-a avut în teren pe următorii: Grozav - Malancu, Almăşan, Sabău, Stein - Bârnoagă, Abrudean, Sas (Ponta), Negrita (Popa) - A. Gligor (Mangu), T. Jurcă (Pascu).

FOTBAL - LIGA I

Arad (A.H.) - Rezultatele consemnate în cadrul etapei a 14-a: Albina Timiş - Victoria Nădlac 6-0, Someşul Satu Mare - Voinţa Macea 1-2, CS Ineu - Victoria Carei 2-0, Lotus Felix - Calor Timişoara 2-0, UMT - Fink Fester Petreşti 3-1, Tim Giroc - Unirea Sânnicolau Mare 4-1, Bihorul Beiuş - Liberty Salonta 2-3. Jocul Florenţa Odoreu - Olimpia Satu Mare nu s-a disputat. Partida **A.C.U. - Gloria Arad** are loc astăzi.

Clasament

1.Liberty	14	9	3	2	33-12	30	+9
2.Lotus	14	8	3	3	23-8	27	+6
3.Sânnicolau	14	7	6	1	24-16	27	+6
4.Someşul	14	8	1	5	34-23	25	+4
5.Macea	14	6	5	3	23-17	23	+2
6.Calor	14	6	4	4	29-17	22	+1
7.Albina	14	6	3	5	25-18	21	0
8.Nădlac	14	5	5	4	21-22	20	-1
9.Giroc	14	5	5	4	18-19	20	-1
10. UMT	14	4	5	5	14-12	17	-4
11. Gloria	13	5	2	6	16-22	17	-1
12. Ineu	14	4	3	7	21-23	15	-6
13. Beiuş	13	5	0	8	22-35	15	-6
14. Olimpia	12	3	5	4	9-11	14	-4
15. Carei	14	3	4	7	10-24	13	-8
16. A.C.U.	13	3	3	7	8-16	12	-9
17. Petreşti	14	2	4	8	9-27	10	-11
18. Odoreu	13	2	3	8	12-29	9	-9

Etapa viitoare (vineri, 10 noiembrie) programează următoarele confruntări: Nădlac - A.C.U., Macea - Albina, Calor - Giroc, Sânnicolau - Someşul, Gloria - Beiuş, Liberty - Odoreu, Carei - UMT, Petreşti - Lotus, Olimpia - Ineu.

Încă un război fratricid

■ A.C.U. şi Gloria luptă azi, la ora 11, pe arena Motorul, pentru punctele puse în joc.

ADRIAN HĂRŢĂU
adevaruldearad@informmedia.ro

Arad - Nou derby local astăzi, cu începere de la ora 11, în Liga a III-a de fotbal. A.C.U. dar şi Gloria au nevoie de cele trei puncte, pentru a evita problemele. Vă prezentăm, în continuare, voci din ambele tabere.

Ioan Herman (antrenor A.C.U.): „Fiecare meci îl abordăm la victorie. Sper să avem mobilizarea, determinarea din meciurile precedente şi băieţii să fie în formă. Echipa a prins curaj, respectiv încredere, stă mai bine la capitolul psihologic, e în creştere. Pantea este suspendat, iar Crişan accidentat".

Mihai Petcuţ (antrenor Gloria): „Meci foarte greu. Adversarii şi-au revenit, au moral, în timp ce noi am pierdut ultimele jocuri. Cine prinde o zi mai bună - nu neapărat echipa mai valoroasă - îşi va apropia punctele. Îmi doresc să fim noi aceia. Sabin şi Brânduşe, accidentaţi, sunt incerţi până la ora confruntării".

Arbitrează Daniel Heidiner (Hunedoara) - centru, Ştefan Petrescu (Certej) şi Sorin Ciolţăuş (Deva) - asistenţi. Observator F.R.F.: Nicolae Stanca (Sibiu).

PE SCURT

● **Schimburi.** Responsabilul cu relaţii internaţionale din cadrul Comitetului olimpic al Statelor Unite, Robert Fasulo, s-a pronunţat în favoarea schimburilor cu caracter sportiv cu Cuba, joi, cu ocazia Congresului mondial al Sportului pentru toţi de la Havana. (MF)

REZULTATE - CUPA UEFA

Bucureşti (MF) - Rezultate înregistrate, joi, în etapa a II-a a grupelor Cupei UEFA:

Grupa A
Partizan Belgrad (Serbia) - Livorno (Italia) 1-1
Glasgow Rangers (Scoţia) - Maccabi Haifa (Israel) 2-0
Clasament: 1. Glasgow Rangers 6 puncte (2 jocuri), 2. Maccabi Haifa 3 p (2 j), 3. Partizan Belgrad 1 p (1 j), 4. Livorno 1 p (2 j), 5. AJ Auxerre 0 p (1 j).

Grupa B
Dinamo Bucureşti (România) - Beşiktaş Istanbul (Turcia) 2-1 Tottenham Hotspur (Anglia) - FC Bruges (Belgia) 3-1
Clasament: 1. Tottenham Hotspur 6 puncte (2 jocuri), 2. Dinamo Bucureşti 3 p (1 j), 3. Bayer Leverkusen 1 p (1 j), 4. FC Bruges 1 p (2 j), 5. Beşiktaş Istanbul 0 p (2 j).

Grupa C
Grasshopper Zürich (Elveţia) - AZ'67 Alkmaar (Olanda) 2-5 Sporting Braga (Portugalia) - Slovan Liberec (Cehia) 4-0
Clasament: 1. AZ'67 Alkmaar 6 puncte (2 jocuri), 2. Sporting Braga 3 p (2 j), 3. FC Sevilla 1 p (1 j), 4. Slovan Liberec 1 p (2 j), 5. Grasshopper Zürich 0 p (1 j).

Grupa D
SC Heerenveen (Olanda) - OB Odense (Danemarca) 0-2
RC Lens (Franţa) - Osasuna Pamplona (Spania) 3-1
Clasament: 1. RC Lens 3 puncte (1 jocuri), 2. OB Odense 3 p (2 j), 3. FC Parma 3 p (1 j), 4. SC Heerenveen 1 p (2 j), 5. Osasuna Pamplona 1 p (2 j).

Grupa E
AS Nancy (Franţa) - Wisla Cracovia (Polonia) 2-1 Blackburn Rovers (Anglia) - FC Basel (Elveţia) 3-0
Clasament: 1. Blackburn Rovers 6 puncte (2 jocuri), 2. AS Nancy 3 p (1 j), 3. Feyenoord Rotterdam 1 p (1 j), 4. FC Basel 1 p (2 j), 5. Wisla Cracovia 0 p (2 j).

Grupa F
Zulte-Waregem (Belgia) - Sparta Praga (Cehia) Ajax Amsterdam (Olanda) - Austria Viena (Austria) 3-0
Clasament: 1. Zulte-Waregem 6 puncte (2 jocuri), 2.Ajax Amsterdam 3 p (1 j), 3. Espanol Barcelona 3 p (1 j), 4. Sparta Praga 0 p (2 j), 5. Austria Viena 0 p (2 j).

Grupa G
Hapoel Tel Aviv (Israel) - Rapid Bucureşti (România) 2-2
Mlada Boleslav (Cehia) - Panathinaikos Atena (Grecia) 0-1
Clasament: 1. Panathinaikos Atena 6 puncte (2 jocuri), 2. Rapid Bucureşti 2 p (2 j), 3. Paris Saint-Germain 1 p (1 j), 4.. Hapoel Tel Aviv 1 p (2 j), 5. Mlada Boleslav 0 p (1 j).

Grupa H
US Palermo (Italia) - Newcastle United (Angliá) 0-1 Celta Vigo (Spania) - Eintracht Frankfurt (Germania) 1-1
Clasament: 1. Newcastle United 6 puncte (2 jocuri), 2. US Palermo 3 p (2 j), 3. Celta Vigo 1 p (1 j), 4. Eintracht Frankfurt 1 p (2 j), 5. Fenerbahce Istanbul 0 p (1 j).

Topul coeficienţilor

Bucureşti (MF) - Portugalia şi-a mărit, sensibil, avantajul faţă de România în clasamentul coeficienţilor UEFA, în urma disputării meciurilor din Liga Campionilor şi a celor din Cupa UEFA. Formaţiile portugheze au obţinut, în total, 1,167 puncte, în timp ce echipele româneşti au acumulat un singur punct, astfel că lusitanii au ajuns la o diferenţă de 1,417 puncte faţă de 1,250 cât era după etapa precedentă a cupelor europene. Dacă România a pierdut puţin teren în faţa Portugaliei, a câştigat, în schimb, o sutime faţă de ocupanta locului opt în topul coeficienţilor, Olanda. România este, alături de Spania, singura ţară care are toate echipele rămase în competiţie.

Van Nistelrooy recunoaşte că a executat slab penalty-ul din meciul de miercuri cu Steaua, dar este pentru prima oară când a fost înlocuit imediat după ratarea unui 11 m. (Foto: EPA)

Penaltyul, o decizie exagerată

■ Demiroren pune înfrângerea pe seama ghinionului, iar jucătorii critică arbitrajul.

Turcii au fost nemulţumiţi de arbitraj (Foto: EPA)

Bucureşti (MF) - Preşedintele clubului Beşiktaş, Yildirim Demiroren, pune înfrângerea de joi, din meciul cu Dinamo, scor 2-1, pe seama ghinionului, în timp ce jucătorii echipei antrenate de Jean Tigana critică arbitrajul lui Darko Ceferin, informează presa turcă. „Am avut ghinion. Cu acest fotbal ar fi trebuit să învingem. Ocaziile pe care le-am ratat reprezintă o mare neşansă şi penaltyul a fost o decizie exagerată", a spus Demiroren, citat de cotidianul Fotomac. Demiroren a adăugat că Beşiktaş îşi va forţa şansele până la ultimul meci din grupă.

Potrivit site-ului karakartal.com, fundaşul Ibrahim Toraman a afirmat că Ceferin a protejat prea mult formaţia Dinamo. „Noi am jucat bine ca echipă. Am avut ocazii. Am înscris un gol care a fost anulat de arbitru. Este de dezbătut dacă a fost sau nu ofsaid. Deşi am jucat în deplasare, noi credeam că vom putea învinge. Consider că penaltiul dictat pentru echipa adversă în ultimul minut este o decizie greşită. Arbitrul a protejat mult echipa adversă", a precizat Toraman. Mijlocaşul Ali Tandogan consideră că echipa antrenată de Jean Tigana a avut o evoluţie bună. „Am fost învinşi, dar cred că am jucat bine. Ne-am luptat bine. Am ratat şansa de a învinge în ultimul moment. Ne pare foarte rău. Arbitrul a luat decizii greşite în momente delicate", a afirmat Tandogan.

Capello îl vrea pe Chivu

■ Chivu a devenit din nou obiectivul principal pentru Real Madrid în această iarnă.

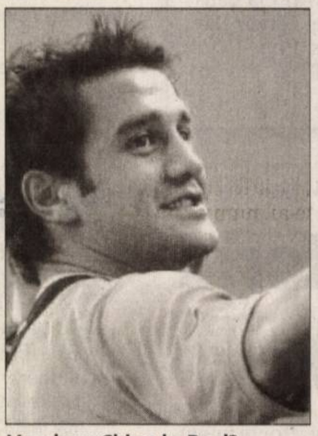

Va pleca Chivu la Real?

Bucureşti (MF) - Cotidianul AS scrie din nou, vineri, despre interesul echipei Real Madrid pentru fundaşul formaţiei AS Roma, Cristian Chivu, subliniind că antrenorul Fabio Capello a solicitat aducerea de noi jucători în iarnă, românul fiind considerat o prioritate.

„Capello s-a decis. Are nevoie de un fundaş central, iar pe agenda Realului sunt două nume: Chivu şi Mexes. Ambii au jucat cu AS Roma în Liga Campionilor şi nu ver mai putea face acest lucru cu Real Madrid", a notat AS. „Chivu este un specialist în loviturile libere directe pentru şutul său excelent, iar la Roma a fost titular indiscutabil în ultimul sezon, fiind, fără nici o îndoială, unul dintre cei mai completi fundaşi din Serie A. La Universitatea Craiova a jucat fundaş stânga, dar la Ajax s-a adaptat în centrul apărării, unde a jucat perfect. A ajuns la Roma şi a fost încă din prima zi titular sub ordinele lui Capello. În condiţiile actuale, cu Roberto Carlos aproape de finalul contractului, versatilitatea sa ca fundaş stânga sau central îl transformă în obiectivul numărul 1", scrie AS despre fundaşul român. Cristian Chivu a fost dorit şi la începutul sezonului de Real Madrid, însă oficialii Romei au susţinut în repetate rânduri că nu vor renunţa la român, căruia vor să-i prelungească înţelegerea ce expiră în 2008.

Calificare

Bucureşti (MF) - Perechea Florin Mergea/ Danai Udomchoke (România/Thailanda) s-a calificat în semifinalele probei de dublu din cadrul turneului challenger de la Seul (Coreea de Sud), dotat cu premii în valoare totală de 100.000 de dolari, a anunţat site-ul atptennis.com. Mergea şi Udomchoke au beneficiat de neprezentarea cuplului australian Wayne Arthurs/Chris Guccione, cap de serie numărul 3, şi va juca, în faza următoare a competiţiei, cu perechea Woong-Sun Jun/Denis Maţukevici (Coreea de Sud/Rusia).

Donaţie

Stockholm (MF) - Fostul campion de tenis suedez Bjorn Borg, de 11 ori câştigător al turneelor de Mare Şlem, a donat unei societăţi de caritate, de combatere a cancerului, 10.000 de euro, sumă provenită din vânzarea la licitaţie a rachetei cu care a cucerit titlul la Wimbledon în 1976. Borg anunţase săptămâna trecută că pune în vânzare 5 trofee cucerite de-a lungul anilor, precum şi cele 2 rachete de la victoriile de la Wimbledon, din cauza unor probleme financiare proprii, după care s-a răzgândit şi a decis să facă astfel de gesturi.

Alex Ferguson, după 20 de ani

■ Căpitanul Gary Neville crede că Alex Ferguson mai poate sta încă 10 ani la Manchester.

Alex Ferguson continuă la Manchester (Foto: EPA)

Bucureşti (MF) - Căpitanul Gary Neville crede că managerul Alex Ferguson va rămâne la Manchester United încă zece ani, antrenorul aflându-se pe banca tehnică a „diavolilor roşii" de 20 de ani, informează The Sun. „Nu ar fi o surpriză pentru mine dacă va mai sta încă cinci până la 10 ani. De ce ar pleca? Este mai determinat ca niciodată. Este o continuă provocare să fii la acest club. Ştiu asta în calitate de jucător şi în calitate de suporter. Acest lucru îl va menţine tânăr. A existat o perioadă când lumea vorbea despre retragerea sa, dar a trecut", a spus Neville. Alex Ferguson are 64 de ani, iar, luni, 6 noiembrie, se împlinesc 20 de ani de când se află la conducerea tehnică a formaţiei Manchester United. „El cunoaşte clubul şi ştie cum să aducă succesul. Am făcut o nouă echipă cu mulţi jucători tineri şi sperăm ca în acest sezon să culegem roadele. Pentru mine ar fi minunat să-mi închei cariera jucând doar sub conducerea unui singur tehnician", a afirmat Neville, aflat la Manchester United de la debut.

Beckham, amendat

Bucureşti (MF) - Mijlocaşul echipei Real Madrid, David Beckham, a fost amendat pentru că a întârziat 10 minute la antrenamentul de joi al formaţiei madrilene, informează cotidianul The Sun. „Beckham a primit aplauzele sarcastice ale colegilor atunci când a venit de la vestiare", scrie The Sun, care notează că fotbalistul a discutat, după meciul cu Steaua, cu jucătoarea de tenis Maria Şarapova, prezentă la partida de pe Santiago Bernabeu. The Sun menţionează că este pentru a doua oară când Beckham are probleme de acest gen, în 16 august el ratând un întreg antrenament deoarece avionul care trebuia să ajungă de la Londra a întârziat.

„El a întârziat doar 10 minute şi nu a fost o problemă la club", a spus un purtător de cuvânt al lui Beckham. The Sun notează că după întâlnirea cu Şarapova, Beckham a fost la un restaurant cu coechipierul său Ronaldo. Brazilianul însă a ajuns la timp la antrenament şi a stat cu Beckham mai mult pe teren, după ce majoritatea jucătorilor a plecat.

O biografie a campionului mondial de Formula 1 Michael Schumacher va fi publicată la mai puţin de o lună de la retragerea din activitate a pilotului german. (Foto: EPA)

PE SCURT

• Simpozion. Marţi, 7 noiembrie 2006, ora 12, Biblioteca Judeţeană „A.D. Xenopol" va găzdui (la secţia copii-tineret) simpozionul „Bucovina, diamant din stema lui Ştefan". Se vor prezenta materiale referitoare la subiect, iar poetul Nicolae Nicoară-Horia va recita câteva dintre poemele sale. În final, se vor oferi cărţi micilor participanţi.

ÎN CINEMATOGRAFE

O combinaţie care garantează suspansul

Dacia: Avionul cu şerpi (2006)

Regia: David R. Ellis; În rolurile principale: Samuel L. Jackson; Gen: Acţiune, Thriller

Sean Jones (Nathan Phillips) se află într-o plimbare cu bicicleta, prin luxurianta vegetaţie a Insulelor Hawaii, când dă peste crima vicioasă şi brutală a unui procuror proeminent din LA, crimă înfăptuită de un bine cunoscut dar eluziv gangster, Eddie Kim.

Kim spera că acest lucru va opri investigaţia penală în afacerile lui cu droguri, şantaj, prostituţie infantilă şi arme, dar un martor strică totul. Sean este acum singura persoană care l-a văzut în timp ce a comis crima şi ceea ce a urmat, el devine acum singurul martor capabil să asigure că acest criminal notoriu şi foarte de greu de prins va fi închis pe viaţă.

Pentru a face acest lucru, Sean trebuie mai întâi să fie convins să se prezinte în faţa marelui juriu al oraşului Los Angeles şi pentru a face acest lucru, el trebuie să părăsească insula şi să reuşească să rămână în viaţă, ferindu-se de asasinii lui Kim.

Arta: A fost sau n-a fost? (2006)

Regia: Corneliu Porumboiu; În rolurile principale: Ion Sapdaru, Mircea Andreescu, Teodor Corban

Gen: Comedie

Câştigător al trofeului Camera d'Or şi al premiului Label Europa Cinema la Cannes 2006. Câştigător a 3 premii la TIFF 2006: Cel mai bun film din competiţie, Cel mai bun film din cadrul Zilelor Filmului Românesc şi Premiul publicului. Întreaga ţară a privit în direct la televizor cum mulţimi furioase l-au determinat pe dictatorul Ceausescu să părăsească Bucureştiul într-un elicopter. Într-un orăşel liniştit, la est de capitală, la 16 ani de la această dată istorică, Jderescu, patronul unui post TV local are doi invitaţi pentru a-şi împărtăşi amintirile gloriei lor de revoluţionari. Unul este Piscoci, un bătrân pensionar, şi uneori Moş Crăciun, celălalt Mănescu, este un profesor de istorie care tocmai şi-a plătit datoriile pe băutură cu întreg salariul. Alături de Piscoci şi de Mănescu vrea să răspundă la o întrebare care de 16 ani nu-şi găseşte răspunsul: "A fost sau n-a fost revoluţie în oraşul lor?"

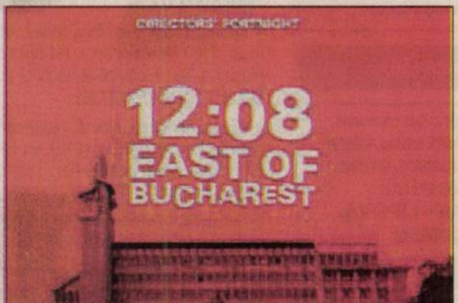

Când fantasmele trecutului reapar...

„Să nu duci gândurile cu tine"

■ La o ceaşcă de cafea cu Pavel Tipei, un arădean care a escaladat Mont Blanc.

SIMION TODOCA
simion.todoca@informmedia.ro

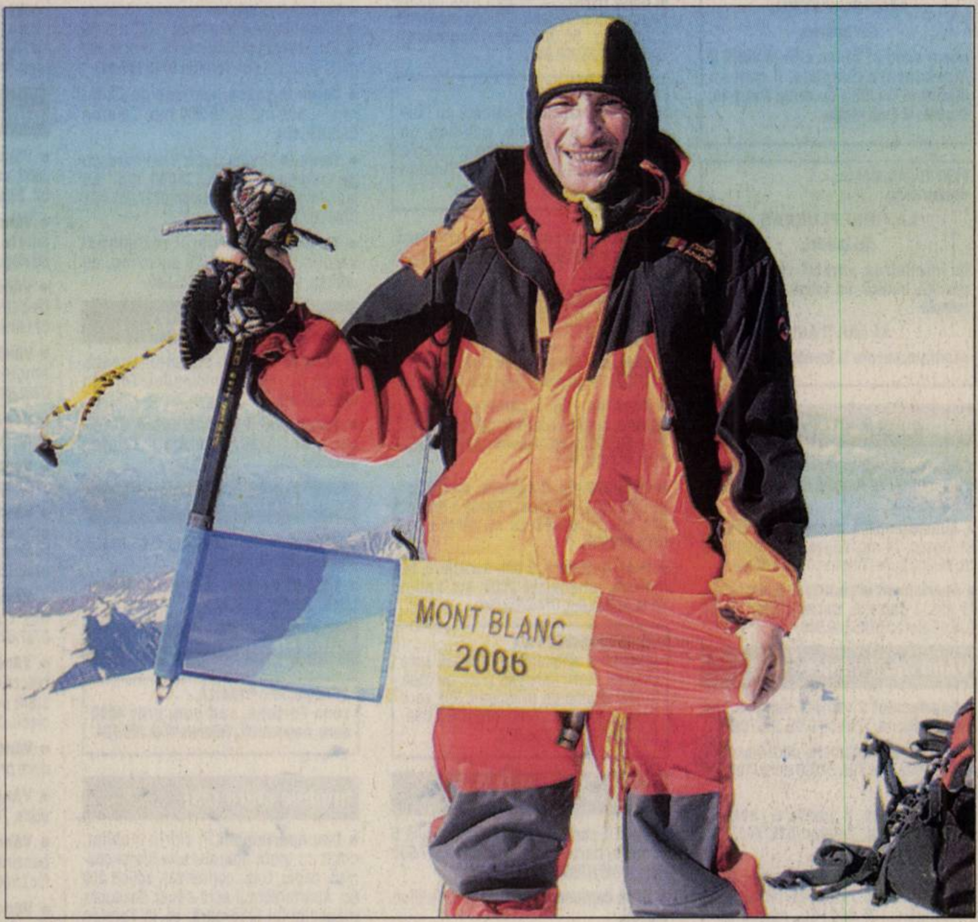

Pe culme nu mai contează prin ce ai trecut (Foto: P. Tipei)

Arad - Nu prea mulţi arădeni se pot lăuda cu faptul că au reuşit să escaladeze Mont Blanc, o realizare care presupune multe sacrificii şi o voinţă ieşită din comun. Ce anume te-a împins să faci acest lucru, ce ai avut de câştigat ?

- Nimic altceva decât dorinţa de a-mi încerca limitele, de a vedea dacă sunt sau nu sunt în stare să fac un lucru pe care îmi doresc să-l fac. De fapt, fiecare îşi încearcă limitele, fiecare încearcă să escaladeze un munte mai înalt sau mai puţin înalt, care se găseşte în mintea lui. Unii reuşesc, alţii, nu. Eu am ales varianta reală a muntelui, varianta palpabilă.

- De ce ? Nu era mai simplă cealaltă variantă, care nu te obliga să treci prin tot felul de suplicii fizice, cum ar fi temperaturi de minus 40 de grade, vânt care te doboară, ca să nu mai vorbim de pericolele care pândesc la tot pasul?

- Răspunsul este simplu, am făcut şi fac totul din dragoste pentru înălţimi, pentru munte. În momentul în care reuşeşti să intri în armonie cu natura, gerul, vântul, riscul, devin prietenii tăi. Dacă ai în tine o cât de mică îndoială, rămâi la poale, unde sunt plus 30 de grade. Dacă însă, eşti sigur că vrei să o faci, nu scăpa din vedere nici cel mai mic amănunt, pregăteşte totul până la cel mai mic detaliu, inclusiv sufleteşte. Dacă asculţi la radio sau vezi la televizor că nu ştiu care alpinist a păţit ceva rău, dacă asculţi buletinul meteo care te anunţă că până sus sunt condiţii groaznice, nu te mai încumeţi.

- Ce-ţi place mai mult, drumul până sus sau atingerea culmii ?

- Evident, toate acele suplicii, cum le-ai numit, nu pot avea farmec dacă nu ai ajuns pe înălţime. Dacă nu ajungi, înseamnă că nu ai luptat cum trebuie, că nu ai intrat pe deplin în armonie cu natura.

Acolo sus, ai claritatea de a vedea ce este şi ce nu este important, cât anume îţi lipseşte pentru a fi fericit sau nefericit. Într-un fel, simţi că Dumnezeirea se manifestă şi prin tine.

- De ce ai simţit nevoia să desfăşori, acolo, pe vârf, drapelul României ?

- Unul dintre motivele pe care le-am avut a fost şi acesta. Sper că voi reuşi să înfig drapelul românesc şi pe Aconcagua, acţiune pentru care voi avea de traversat o lungă şi dură perioadă de pregătire.

CARTE DE VIZITĂ

Pavel Tipei

* Născut la 29 august 1954, în Arad * De profesie inginer chimist, absolvent al facultăţii din Timişoara * A practicat profesia până după Revoluţie, când s-a lansat în afaceri, actualmente fiind patronul unei firme * Este un împătimit al muntelui încă din perioada studenţiei.

„Jurnalul Annei Frank", o dramă trăită şi povestită (Foto: FAN)

„Jurnalul Annei Frank"

Arad (V.S.) - Teatrul de Stat din Bruchsal (Germania) întreprinde în perioada 6-9 noiembrie 2006 un turneu la Arad, Reşiţa şi Timişoara cu producţia „Jurnalul Annei Frank". Jurnalul Annei Frank este un document unic de istorie contemporană. Pentru milioane de oameni a devenit un simbol al genocidului comis asupra evreilor de către statul nazist.

Montarea are la bază însemnările Annei Frank. Interpretează actriţa Beate Metz, de la Teatrul de Stat din Bruchsal. Regia spectacolului e semnată de Evelyn Nagel. Turneul este realizat cu sprijinul Fundaţiei Landului Baden-Württemberg pentru Cultura Şvabilor Dunăreni şi a Consiliului Local Timişoara, în cadrul parteneriatului ce a luat naştere în 2005 între Teatrul de Stat din Bruchsal şi Teatrul German de Stat Timişoara.

Reprezentaţiile din Arad şi Timişoara se traduc la cască în limba română.

La ARAD: Luni, 6 nov. 2006 – ora 19, la Teatrul „Ioan Slavici".

Redactorul coordonator - la dispoziţia dumneavoastră

Arad (D.S.) - Doriţi să vă spuneţi părerile despre ziarul „Adevărul" ? Aveţi idei sau propuneri pentru anumite subiecte ? În fiecare zi de marţi, între orele 11,00 - 12,00, redactorul coordonator Doru Sinaci este la dispoziţia dumneavoastră, la telefonul 0257-280.854. Merită să profitaţi de această oportunitate pe care o punem la dispoziţia dumneavoastră, cu atât mai mult cu cât, în urma unor astfel de contacte am adus îmbunătăţiri considerabile ziarului „Adevărul" (mărirea literei la mica publicitate, la integrame, publicarea zilnică a telefoanelor de strictă utilitate, a întreruperilor de curent electric etc.). Nu în ultimul rând, în urma informaţiilor primite de la dumneavoastră, multe dintre problemele municipiului sau ale judeţului au fost publicate în paginile ziarului „Adevărul" - ziar care se găseşte permanent alături de dumneavoastră.

Sunaţi-mă, deci, cu încredere, în fiecare zi de marţi, între orele 11,00-12,00!

Doru Sinaci,
Redactor coordonator

Felicitări (67)

PENTRU CEL
mai deosebit om din lume,
MANGU PETRU,
din Apateu,
acum când al 60-lea crin al vieții îi încununează tâmplele, îi suntem alături și îl iubim cu drag: Patricia, Daniela și Emil Moțiu.

PENTRU ÎNGERAȘUL
nostru drag
LAVINIU FLUERAȘ
din Curtici,
la împlinirea vârstei de 12 ani, părinții, bunicii din Galșa și Curtici îi urează
LA MULȚI ANI,
sănătate, succes la învățătură.

Vând ap. 1 cameră (01)

- **Apartament 1** cameră decomandat, amenajat bl. Y9 A, zonă liniștită. Telefon 0722.295.356.
- **Apartament, 1** cameră+bucătărie, Eminescu, 34 mp, Legea 112, neamenajat, 15.000 Euro. Telefon 0723.398.848.
- **Apartament ultracentral** (Episcopiei), 45 mp, 1 cameră, dependințe, 16.900 Euro. Telefon 0746.149.546.

Vând ap. 2 camere (03)

- **Apartament 2** camere decomandat zona Podgoria. Telefon 0728.181.701.
- **Apartament 2** camere, decomandate, etaj 2, Micălaca 700, 34000 euro. Telefon 0744.542.931.
- **Apartament 2** camere, etaj II, zona Podgoria. Telefon 0357/401344, 0722.667.684.
- **Apartament 2** camere, parter, Ineu, sau schimb cu Arad, variante, preț informativ, 25.000 Eu negociabil. Informații telefon 262513, 0724.294.691.
- **Apartament 2** camere Vlaicu, accept credit ipotecar. Telefon 0357/405993, 0741.001.488.
- **Apartament central** (închiriez) 2 camere, hol, bucătărie, baie, terasă, 2 boxe. 287416.
- **Apartament ultracentral** 2 camere decomandat etaj 1. Telefon 0357/416752, 0744.764.617.

Vând ap. 3 camere (05)

- **Apartament 3** camere, decomandat, amenajat, Vlaicu-Lebăda, 38.000 Euro, 0740.063.281.
- **Apartament 3** camere, decomandate, 2 băi, etaj 3/4, zona Miorița, Prieteniei, preț 43500 euro, negociabil. Informații 0740.035.860.
- **Apartament 3** camere decomandate, la cheie, 104 mp, UTA. Telefon 280668, 0745.164.409, 0723.698.729.
- **Apartament 3** camere în Sebiș. Telefon 0746.633.496.
- **Apartament 3** camere la X-uri, „super" amenajat, mobilat, preț deosebit. Informații telefon 0745.093.769, 0726.789.037.
- **Apartament 3** camere Micălaca, preț 41000 euro. Telefon 0745.070.772.
- **Apartament 3** camere, Vlaicu, superb, preț 45000 euro. Telefon 0742.081.883.
- **Apartament de** lux, 3 camere, decomandate, etaj 3, Micălaca 700, 44500 euro. Telefon 0744.542.931.

Vând ap. 4 camere (07)

- **Apartament 4** camere, decomandat, garaj, Piața Agroalimentară Vlaicu. Telefon 0357/416752, 0744.764.617.
- **Apartament 4** camere, Revoluției 33, ideal birouri, cabinete. Telefon 0744.628.572.

Vând ap. la casă (11)

- **2 apartamente** la casă (demisol + etaj 1), ultracentral, garaj, terasă, pivniță, pod mansardabil. Preț 155.000 euro, negociabil. Telefon 0742.052.209, 0744.202.902.
- **Apartament la** casă, 2 camere, bucătărie, baie, renovat, proprietate personală, 25.000 Euro. 0748.622.480.

Vând case, vile (13)

- **Casă 1**.119 mp sau jumătate. Informații 0745.878.598.
- **Casă 175** mp utili, amenajată, zonă ultracentrală, ideal sediu firmă, preț 190.000 euro. Informații 0740.035.860.
- **Casă 3** camere, dependințe, M. Eminescu. Telefon 210133.

CASĂ CU
etaj, 3 dormitoare, 2 bucătării, 2 băi, 1 living 40 mp, construcție nouă - Porotherm 200 mp locuibil + 200 mp teren, centrală proprie, geamuri termopan, uși blindate, toate utilitățile, zona Pârneava, str. Doja. Telefon 0744.814.937, proprietate, preț 90.000 Euro.

- **Casă Gai**, 4 camere, teren 1.100 mp. Preț 45.000 Euro. Telefon 0746.010.118.
- **Casă Grădiște**, 2 camere, hol, bucătărie anexe, str. Privighetorii, teren total 468 mp. Informații telefon 281126.
- **Casă în** curte, central, 4 camere, 2 bucătării, baie, termotecă, termopan, recent renovat, curte cu acces auto, str. O. Goga, 69.000 Euro negociabil. Telefon 252726, 0720.071.045.
- **Casă, legea** 112, Aradul Nou, neamenajat, achitat recent, S.C. 200 mp+teren 1.200 mp, 50.000 Euro negociabil. Telefon 0723.398.848.

CASĂ MARE
(vilă) în Micălaca, 9 camere cu baie proprie, sufragerie, pavilion de odihnă, piscină cu toate utilitățile proprii. Preț 610.000 Euro. Telefon 0722.782.353.

- **Casă mare** central cu termotecă, demisol amenajat. Telefon 0727.767.510, 0743.108.066.
- **Casă modestă** str. Clujului, nr. 100, total 560 mp, FS 35 m. Informații 0744.568.863.
- **Casă, str.** Dorobanților, ideală spațiu, 74.000 Eu negociabil, 0744.828.934.
- **Casă tip** vilă, 3 camere, baie, bucătărie, sistem alarmă, zonă centrală. Preț 68.000 Euro. Telefon 0257/283632, 0722.464.674.
- **P+M 220** mp, 5 camere, 2 băi, construită 2002, str. Petru Rareș - dreapta 540 mp, teren FS 19 m, termotecă, 0744.828.934.
- **P+M, 4** camere, 2 băi, bucătărie, termotecă, amenajată 2002, str. Latina, zona Spitalului, 0744.828.934.

VÂND/ÎNCHIRIEZ VILA
„Exotic" și anexe pe principală spre Oradea, Petru Rareș 45 și loc de casă în Mândruloc pe principală 292 spre Deva, 1.400 mp, 17 ml. Informații telefon 218763, 0741.015.972.

Vând case la țară (17)

- **Casă 3** camere, 27.500 Euro și vilă 5 camere, parterul gata, în Ineu, 27.500 Euro, 0745.978.903.
- **Casă comuna** Macea nr. 676. Telefon 352759.
- **Casă cu** grădină 2880 mp în Sântana, apă curentă, curent trifazic, posibilitate privatizare. Telefon 0744.781.740 (Danciu).
- **Casă** cu grădină în Curtici, str. I. L. Caragiale, nr. 19. Telefon 0740.142.542.
- **Casă cu** grădină în Aluniș (15 km de Arad). Telefon 0740.826.062, 0788.762.135.
- **Casă cu** grădină în localitatea Tăgădău. Telefon 512094.
- **Casă cu** teren 900 mp, în Pecica. Telefon 253320, 0722.274.880.
- **Casă cu** tot confortul, 150 mp, pe colț, livadă, suprafață totală 2.000 mp., în Miniș. Telefon 0257/272754, 0724.530.784.
- **Casă în** Chișineu - Criș str. Plevna, 32.000 Eu. Telefon 0742.226.710.
- **Casă în** comuna Dorobanți, 3 camere + teren 6.000 mp. Telefon 0257/535006.
- **Casă în** Nădlac, canalizare, apă, gaz, curent. 0722.916.365.
- **Casă în** Socodor, centru, nr. 195. Telefon 0722.721.469.
- **Casă și** loc de casă în Sântana, zona Gării. Telefon 462488.

LOC DE
casă, Miniș la deal 2500 mp, 1080 mp, 11 euro/mp. 0724.298.069.

LOC DE
casă, Miniș la deal 800 mp, 12000 euro, 0724.298.069.

LOC DE
casă, Păuliș, 2000 mp, 12500 euro. 0724.298.069.

Vând garsoniere (19)

- **Garsonieră, confort** I, parter, Piața Soarelui. Telefon 0723.602.905, 260110.
- **Garsonieră, confort** I, parter, zona Miorița, gresie, faianță, parchet, ușă metalică. Preț 19300 euro, negociabil. Telefon 0740.063.609.

Vând terenuri (21)

- **727 mp** central în Nădlac, gaz, curent, apă. 0748.311.185.
- **800 mp** Arad, str. A.M. Guttenbrun, toate utilitățile, ideal pentru vilă. Telefon 0744.781.153.
- **Construcție +** teren, în localitatea Lipova. Telefon 0728.877.061.
- **Loc de** casă în Cuvin, 2700 mp, apă, curent și gard. Telefon 0740.512.943.
- **Loc de** casă în Gai, 2.500 mp, FS 65 ml, la 200 m de centura Gai sau parcelă. 0742.969.464.
- **Loc de** casă în Gai, 700 mp, FS 12 ml, locație bună, toate utilitățile la poartă, negociabil la vedere. 0742.969.464.
- **Pământ 1**,70 h la Asociația Muscă - Curtici. Telefon 0741.150.240.
- **Teren 10** ha, cu front stradal, Arad-Șagu, la 1,7 km de Arad. Telefon 0744.781.153.
- **Teren 29900** mp, FS 68 mp, cu utilități, vis-a-vis de zona industrială vest, preț 36 euro/mp. Informații 0740.035.860.
- **Teren 500** mp, FS 16, în cartierul rezidențial din zona Tabacovici, cu utilități, preț 40.000 euro; 0740.035.860.
- **Teren intravilan** (350 mp). Telefon 0728.877.061.
- **Teren intravilan** în comuna Macea în suprafață de 6.000 mp. Telefon 0741.468.728.
- **Teren intravilan** la intrare în Zădăreni la șosea lângă Schela Foraj 15000 mp, FS 37,3 m, utilități și 3300 mp FS 33 m la 300 m de șosea în sat. Telefon 0746.197.943.
- **Teren la** șosea, aproape de Zădăreni, 1.500 mp și 19.800 mp. Telefon 0745.638.004.
- **Teren la** șosea, după Vladimirescu pe partea dreaptă, 14000 mp, 5,5 euro/mp, FS 40 ml. Telefon 0727.982.469, 0746.057.238.
- **Terenuri în** cartierul rezidențial Vladimirescu, preț 25 euro/mp, cu utilități. Informații 0740.035.860.

Cumpăr terenuri (22)

- **Pământ agricol**, pășune, fâneață, livadă pe raza municipiului. Telefon 0745.895.483.
- **Teren arabil** în localitatea Grăniceri, jud. Arad. Informații telefon 0743.636.279.

Vând locuri de veci (23)

- **2 locuri** de veci, cimitirul Eternitatea. Telefon 0722.601.516.
- **2 locuri** de veci, la Cimitirul Eternitatea. Telefon 285132.

Vând spații comerciale (25)

AFACERE PROFITABILĂ,
zona Fortuna, vad bun, preț 4000 euro, negociabil. Telefon 0745.909.724.

Imobile chirii (29)

- **Dau apartament** în chirie mobilat, dotat cu toată aparatura audio și casnică, cablu, total contorizat, solicit 200 Eu. Apartamentul este situat deasupra magazinului Eldo-gară, et. II. Telefon 0745.194.289, 418182.
- **Dau în** chirie apartament 80 mp, ultracentral. Numai pentru firme. Telefon 0722.516.140.
- **Dau în** chirie apartament 2 camere mobilat și utilat complet, condiții foarte bune, preț 200 euro/lună. Informații 0740.795.123.
- **Dau în** chirie apartament 2 camere, P-ța Avram Iancu. Informații 0741.289.475.
- **De închiriat** garsonieră, zonă centrală, mobilată. Informații telefon 0727.691.993.
- **Închiriez (ofer)** apartament 2 camere, mobilat, contorizat total, Internet, cablu, etaj I, zona UTA, 0744.804.269, 0723.467.248.
- **Închiriez 2** apartamente ultracentrale amenajate pentru sediu firmă + un apartament amenajat modern pentru locuit- Miorița. Telefon 0744.645.899.
- **Închiriez anexă**, cameră, bucătărie, mobilată modest, în Bujac, preț 2.000.000 lei, 1.000.000 lei garanție. Telefon 0749.288.622, 275827.
- **Închiriez apartament** 2 camere, decomandate, renovat, semi mobilat, etaj I, bloc 302 lângă Maranata. Informații telefon 0744.246.570.
- **Închiriez apartament** 2 camere decomandate, zona 300 lângă facultate, pe termen lung. Telefon 0723.447.510, 0728.364.164.
- **Închiriez apartament** 2 camere, mobilat, dotat central, Podgoria. Telefon 0727.362.265.
- **Închiriez apartament** ultracentral demisol, 50 mp, drăguț amenajat, pretabil sediu firmă. Telefon 0746.509.808, 285541.
- **Închiriez apartamente**, super lux 2-3 camere. Telefon 0742.081.883.
- **Închiriez cameră** și bucătărie, încălzire gaz metan, str. Fragilor Nr. 12 lângă piața Fortuna.
- **Închiriez unei** firme, pe centură în Gai, casă mare + curte. 0745.634.885 sau 0766.673.531.
- **Ofer (închiriez)** garsonieră, confort I, Miorița, mobilată. 0357/802294, 0740.042.866.
- **Ofer închiriere** apartament 1 cameră, ultracentral, mobilat, utilat lux, 200 euro/lună. Telefon 0727.982.469, 0746.057.238.
- **Ofer spre** închiriere casă lux, nemobilată, 4 camere lângă Poliție, preț 300 Euro + garanție. Telefon 0740.202.490.

Chirii spații comerciale (88)

INCHIRIEZ SPAȚIU,
Revoluției 33, 240 mp. Telefon 0744.628.572.

ÎNCHIRIEZ (CEDEZ
contract) SPAȚIU COMERCIAL utilat (neutilat) - ALIMENTARĂ, standarde U.E., clientelă formată, zonă centrală. Telefon 0744.202.902, 0742.052.209.

ÎNCHIRIEZ HALĂ
(SERVICE AUTO), DEPOZIT 220 mp, 3 intrări, cu înălțime a ușii 4,20 m etaj 420 mp, birouri sau producție construcție nouă, toate utilitățile. Situat pe colț, str. Poetului. Telefon 0257/272755, 0744.577.785.

ÎNCHIRIEZ SPAȚIU
COMERCIAL Alfa 33 mp. Telefon 0744.666.195.

OFER HALĂ
spre închiriere în parcul industrial UTA, toate utilitățile, suprafața 280 mp. Telefon 0721.288.570.

Auto românești (36)

- **Vând Dacia** 1310 an 1990 verificare 2008, stare perfectă, 900 euro, negociabil. 286856, 0743.170.157, 0743.170.156.
- **Vând Dacia** 1310, an fabricație 1992, acte la zi, stare bună de funcționare, 850 Eu negociabil. Telefon 0726.226.853.
- **Vând Dacia** 1310 L, fabricație 1999 decembrie, acte la zi, impecabilă, Chișineu-Criș. Telefon 0740.399.439.
- **Vând Dacia** 1410, 1994, instalație gaz, omologată, 1600 euro. Telefon 0722.889.110, 235995.
- **Vând Dacia**, an 1986, stare foarte bună cu acte la zi. Telefon 0744.960.548.
- **Vând Dacia** Break, 1999 decembrie, 1750 euro. 0742.199.780.
- **Vând Dacia** Logan Ambiance, an 2004, alb, carnet de întreținere la zi, stare foarte bună, 5.350 Euro negociabil, 0740.310.391.
- **Vând Dacia** Papuc (1999), benzină, culoare albă, stare perfectă, 0727.691.993.
- **Vând Dacia** Papuc 5 locuri Diesel, tracțiune integrală 4x4 alb, carosat, stare perfectă, an 2003, 5.350 Euro negociabil, 0744.427.876.
- **Vând Dacia** Solenza, an 2005, închidere prin telecomandă. 0744.369.056.
- **Vând Oltcit**, stare bună, impozit, adas, 700 euro, negociabil, 283056.
- **Vând urgent** Dacia 1310, din 2001, benzină și gaz, stare ireproșabilă, preț fix 1.700 Euro. Telefon 0745.489.918.
- **Vând urgent** Dacia 1310, din 2004, bine întreținută, benzină și gaz, preț fix 2.700 Euro. Telefon 0745.489.918.

Auto străine (37)

- **Vând Audi** 80 preț avantajos. Telefon 0744.191.938.
- **Vând Audi** A4 combi 2001, full option, diesel, 1,9 stare impecabilă, 10.500 Eu, 0722.634.322.
- **Vând BMW** 320 Diesel, an 1999, climatronic, stare foarte bună, preț 10900 euro, negociabil. Telefon 0722.823.793.
- **Vând BMW** 520 D, an fabricație 2000, stare foarte bună. Telefon 0740.239.419.
- **Vând Ford** Escort, 1.9 diesel, an fabricație 1991, 3.500 Eu negociabil, 0744.844.315.
- **Vând Datsun** Stanza, 1982, 1.6 benzină, motor defect. Telefon 0722.293.738.
- **Vând Hyunday** Accent 1300, an 2000, Euro 3, aer condiționat, numere Italia, km 107.000, preț 4.000 Eu negociabil. Telefon 0746.296.558.

VÂND JEEP
Suzuki Grand Vitara 2003, 55.000 km, 20.000 Eu. Telefon 218763, 0741.015.972.

- **Vând Mercedes** CC220, an 2001, full option. 0745.590.808.
- **Vând Opel** Astra Caravan 2.0 16 V, an 2001, full. Telefon 0744.583.640, 0726.390.035, 7900 euro, negociabil.
- **Vând Opel** Astra Kombi, an 93, 1,6 i, recent adus, numere Germania ABS, CASS, cui remorcare, gume noi, 975 euro, 0723.045.296.
- **Vând Opel** Break 2002, Diesel. Telefon 0727.309.545, 0723.965.044.
- **Vând Opel** Vectra, an 1992, închidere prin telecomandă, alarmă. 0744.422.425.
- **Vând Peugeot** 406, turbo diesel, an fabricație 1998, în perfectă stare, preț 6400 Eu. Telefon 0744.182.924.
- **Vând Renault** Megane 1,9 Diesel, 2004, stare impecabilă. Telefon 0722.299.870, 0749.222.978.
- **Vând Smart** Diesel cu climă, geamuri-oglinzi electrice, central, alarmă, înmatriculat, consum 3 l/100 km. 0722.344.865.
- **Vând urgent** Audi A4 1,9 TDI, an 1996, stare perfectă. Telefon 0745.003.019.
- **Vând urgent** și ieftin AUDI A4 1,9 TDI an 2000, trei săptămâni în țară, unic proprietar în Germania. Telefon 0745.003.019.
- **Vând VW** Bora Variant 1,9 TDI, an 2000, gri metalizat, full options, sistem navigație. Telefon 250344, 0724.401.428
- **Vând VW** Passat 1,9 TDI, an 2002, combi climatronic, stare impecabilă, 9.500 Eu negociabil. Telefon 0749.906.344.

Camioane, remorci (39)

- **Vând Mercedes** 1622 L, autoutilitară 8 tone util. Telefon 0744.182.924.
- **Vând remorcă** auto 5 tone, basculantă și cultivator pe îngrășăminte. Telefon 0744.882.963.

Utilaje, unelte, industriale și agricole (40)

- **Vând Iveco** Eurostar - cap tractor, stare bună, preț avantajos. Telefon 0740.239.419.
- **Vând semănătoare** SUP 29 și remorcă auto 7 to, 0722.263.104.
- **Vând SUP** 29 - 1.000 Euro, prășitoare 7 rânduri - 700 Euro. Telefon 229019.
- **Vând tocătoare** tulei 2, 3 rânduri, semănătoare porumb 4 rânduri, tractor Steyr 650, 50 CP, aduse recent. Telefon 0749.984.894.
- **Vând tractor** U 650 M în stare de funcționare, Volkswagen Golf pentru piese de schimb, mașină de stropit vie și pomi, preț negociabil. Telefon 0740.871.135.
- **Vând tractor** U 650, plug PP 3 și disc GD 3,2. Telefon 356235, 0729.453.492.
- **Vând tractor** U 650, stare bună de funcționare, plug P.P. 330, cadru țeavă, grapă stelară. Telefon 0742.106.781.

Piese, accesorii (42)

- **Vând motor** Ford Sierra, 1,8 TD sau pe piese. Telefon 0742.146.060.

Mobilier și interioare (47)

- **Vând cameră** de zi Nina (bibliotecă, masă cu 6 scaune, canapea extensibilă, măsuță cu 2 fotolii), mobilă dormitor, mobilă bucătărie și un colțar 2+1+1 în stare foarte bună. Telefon 0744.507.331, 0742.911.044
- **Vând dormitor**, uși, geamuri cu rolete (3 canate). Telefon 240609.
- **Vând mobilă** și corpuri bucătărie, bibliotecă, dulap haine, cuier, masă calculator, birou, masă TV, pat și un birou pe colț puțin folosit. Telefon 0744.552.140.

Audio-video, antene și instalații satelit (49)

- **Vând antenă** parabolică. Informații telefon 259258.

Materiale de construcții (53)

ABIA ACUM
acasă aduc acceptabil, BALAST, NISIP, AUTOBASCULANTE 2-9 mc, 0722.389.480, 0745.036.969.

ABIA ACUM
acasă aduc BALAST, NISIP, duc MOLOZ, 0741.667.073.

ABIA ACUM
aduc acasă BALAST, NISIP, duc MOLOZ. 0744.987.273, 253270.

ABIA ACUM
aduc BALAST, NISIP, PĂMÂNT, GAZON la domiciliu, pref. 3 mc, 0741.679.475.

ABIA ACUM
aduc BALAST, NISIP, ridic MOLOZ. Telefon 214415, 0745.003.019.

ACUM AVEM
BOLȚARI TERMOIZOLANȚI, 11 modele, 5 dimensiuni. Telefon 0745.634.885.

AVEM BOLȚARI
TERMOIZOLANȚI, OMOLOGAȚI, DIFERITE MODELE, BALUȘTRII, PAVELE, BORDURI, EXECUTĂM MONTARE, ÎNCHIRIEM MAȘINĂ TASAT TEREN, telefon 0257/283.683, 0722.621.600, 0722.870.752. (C.P. 283/2006)

VÂND EN-
gros FIER BETON FASONAT/NEFASONAT, Micălaca, Vrancei 5. Telefon 219400, 0788.909.642.

VÂND LEMNE
DE FOC esență tare 650 mc. 0726.787.757, 0726.991.093.

VÂND NISIP,
BALAST, LEMNE FOC, domiciliul clientului. Telefon 214415, 0745.003.018.

VÂND PLASĂ
de GARD 60.000 lei/ml - 1,50 m înălțime, OȚEL BETON OB - 20.500 și PC- 21.000 lei/kg, etc., str. Vrabiei 4. Telefon 289997, 0357/404000, 0744.289.997, www.garduri.ro.

Electrocasnice (56)

NOU! RATE fără: bancă, avans.
ELECTROCASNICE ieftine, TELEVIZOARE, FRIGORIFICE, VITRINE, MAȘINI SPĂLAT.
MADONA - LIPOVA.
0744.796.542.

- **Vând aragaz** 4 ochiuri, 1.600.000 lei. Telefon 228553, 0726.099.933.

Instrumente muzicale (60)

- **Vând pian** coadă scurt, Karl Dörr. Telefon 0740.242.771.

Plante și animale, agroalimentare (57)

SARUSI

PEPINIERA SARUSI
din DOROBANȚI
vinde POMI FRUCTIFERI, ARBUȘTI FRUCTIFERI, ARBORI ORNAMENTALI și TRANDAFIRI diferite specii. Telefon 0744.635.011, 0744.301.119, 0257/535058.

- **Vând 15** buc. tăurași pentru îngrășat, preț 40.000 lei/kg în județul Bihor. Telefon 0742.027.870.
- **Vând 5** purcei de 14 săptămâni. Telefon 218357.

VÂND POMI
fructiferi diferite soiuri, ornamentali, magnolia și trandafiri. Familia Oloieriu, Cuvin, nr. 210. Telefon 461064 sau 0744.174.785.

- **Vând purcei** - 10 săptămâni, rasă de carne, la preț bun. Telefon 265877, 0743.071.200.
- **Vând purcei** 4 luni Marele Alb. Telefon 0740.889.033.
- **Vând vacă** gestantă luna VIII-a, de rasă bună. Telefon 0742.146.060.

Vânzări diverse (103)

- **Canapea extensibilă**, mașină spălat Indesit. 0723.704.710.
- **Casă, mobilă** veche, mașină cusut veche Ringschiff, 1 congelator 7 sertare, 2 frigidere, incubator, pene gâscă, bazin motorină - 1000 l. Telefon 462482, 0745.541.306.

IEFTIN UTILAJE
mobilă: CIRCULAR, MAȘINĂ APLICAT ABS, MAȘINĂ RECTIFICAT. Informații telefon 0744.788.105.

- **Instant, hotă**, dulap haine, țiglă, chiuvetă inox. 0722.631.212, 254463.

LICHIDEZ GOSPODĂRIE:
mobilă, covoare, cărți, flori, etc. Telefon 218763, 0741.015.972.

- **Termotecă import** Ungaria, 25 Kw, încălzire 500 mc volum, negociabil și țigle solzi din demolări. Telefon 259334 sau 0743.847.584.

UȘI DE
INTERIOR, IMPORT GERMANIA. Arad, Calea Radnei 272. Telefon 0357/424999, 0723.474.619.

Vânzări electro (104)

ABSOLUT SUPER
OFERTĂ! Vindem CASE MARCAT FISCALE, CÂNTARE ELECTRONICE, str. Ineului 29. Telefon 0257/338300, 0745.669.550. Plata și în rate.

ACTUAL: VÂND
CASE MARCAT FISCALE, CÂNTARE ELECTRONICE, strada Stânjenel 6. Telefon 279702, 0788.737.342, 0722.707.432, 0745.395.107.

CASE DE
MARCAT, CÂNTARE ELECTRONICE, MECANICE. Preț fără concurență. Telefon 281020, 0744.630.959.

Cumpărări diverse (108)

- **Colecționar german** cumpăr, mașini de cusut SINGER, NAUMANN, PFAFF, KAISER, etc. Ofer 35.000 - 70.000 euro. Telefon 0748.311.657.
- **Cupru, alamă**, aluminiu, radiatoare, inox (6 lei) kg, calorifere, tot felul de mașini la fier vechi, pene vechi și noi, baterii. Telefon 0728.657.961.
- **Cupru, aluminiu**, alamă, radiatoare, calorifere, inox 60.000 kg (6 lei), tot felul de mașini vechi pentru fier. Telefon 0748.912.117 sau 214453.
- **Fier vechi**, calorifere, caroserii și pene vechi și noi. Telefon 0742.994.197.
- **Pene de** gâscă, calorifere de fontă, baterii auto vechi, neferoase, 210480, 0742.299.805.
- **Pene de** gâscă, vechi și noi, preț foarte bun. Telefon 0741.689.068.
- **Pene vechi** și noi, preț convenabil. Telefon 0745.983.893.

Decese (75)

Cu inimile zdrobite de durere anunţăm trecerea la cele veşnice a celei care a fost mamă, soacră, bunică şi străbunică

DOLGA FLOARE.

Înmormântarea va avea loc duminică, 5.11.2006 orele 13,30 din str. Petru Rareş nr. 68.

Familiile îndoliate: Crişan, Petrică Bulza, Cuc

Cu adâncă durere anunţăm încetarea din viaţă a iubitei noastre mătuşi

TĂUT ECATERINA,

în vârstă de 79 de ani.

Înmormântarea va avea loc astăzi, 4 noiembrie 2006, ora 13, de la Capela Cimitirului Eternitatea.

Familia dr. Lazăr Dorin şi Rodica

Cu durere în suflet anunţăm moartea fulgerătoare a scumpului nostru soţ, tată, bunic şi frate

SUCIU VIOREL,

în vârstă de 60 ani.

Înmormântarea va avea loc duminică, 5 noiembrie 2006, ora 14, în Pecica.

Familia îndoliată

Condoleanţe (110)

Colectivul Secţiei Pediatrie II este alături de prof. dr. Dorin Lazăr în durerea pricinuită de decesul mătuşii. Dumnezeu să o ierte! Sincere condoleanţe!

Pios omagiu şi recunoştinţă pentru cel ce a fost

SCIOP CONSTANTIN DAN

din Şofronea.

Transmitem sincere condoleanţe familiei îndoliate!

Familia Ardelean Nicolae Mihai

Ioana Bubulete şi familia este alături de prietena ei Adina Farcaş şi întreaga ei familie în momentele grele prin care trece prin pierderea fratelui drag. Sincere condoleanţe. Dumnezeu să-l odihnească în pace!

Suntem alături de colegul nostru Burcă Călin, în greaua durere pricinuită de decesul bunicii.

Sincere condoleanţe din partea colegilor Departamentului Proiectare IMAR SA

Mulţumim tuturor celor care au fost alături de noi la marea durere pricinuită de decesul celui care a fost soţ, tată, socru, bunic

ROHACS MARTIN.

Familiile îndoliate Rohacs, Tokai, Bedö

Comemorări (76)

✝ Întru pomenirea celor ce au fost

VICHENŢIE GULEŞ,

1956-întâiul preot şi învăţător al comunei Şofronea,

cu soţia

AGRA

şi fiii:

TIBERIU

cu soţia

MAGDA,

SEVER

cu soţia

CLEMANSA,

SILVIU

cu soţia

ELENA.

Odihnească-se în pace!

Nepotul Sorin

Au trecut şase săptămâni de când a plecat dintre noi, cea care a fost pentru toţi

"MAMA"

ELISABETA FERICEAN.

Parastasul, duminică, 5 noiembrie 2006, ora 12, la Biserica Ortodoxă UTA (Veche). Dormi în pace, mamă dragă!

Familia Baltag şi nepoţii Simona şi Sorin cu familiile

Cu aceeaşi durere în suflet anunţăm că pe data de 04 noiembrie, se împlinesc 40 de zile de la trecerea în neființă a celei ce a fost soţie, mamă şi bunică

OLINIUC MARIA.

Parastasul va avea loc sâmbătă, ora 11, la Biserica Ortodoxă Aradul Nou.

Soţul şi copiii în veci nemângâiaţi

De 40 de zile ne-am despărţit de nepotul nostru

DEHELEAN GHEORGHE.

Dumnezeu să te odihnească în pace!

Te vom plânge mereu. Familia Bria

Deşi timpul se scurge cu repeziciune, uitarea nu are nici o putere asupra celor rămaşi în suflet. Au trecut 4 ani de la despărţirea de

LUNCAN SAVETA

din Mişca.

Te vom iubi neîncetat!

Soţul, fiica, ginerele, nepoatele Cosmina şi Ofelia

Lacrimi, regrete, durere la 6 săptămâni de la decesul scumpei noastre

prof. PANTEA FLORICA.

Odihnă veşnică!

Fiul Dănuţ, familiile Dâmb şi Costescu

S-au scurs 2 ani de lacrimi şi dor de când ai plecat de lângă mine mama mea dragă

NOVAC FLORICA.

Dumnezeu s-o odihnească în pace!

În veci nemângâiată, a ta fiică Dorina

✝ Duminică, 5 noiembrie 2006, trebuia să aniversezi împlinirea a 21 de ani, dar noi veghem de 3 ani la mormântul tău, de când bunul Dumnezeu te-a luat de lângă noi în ceata îngerilor. Cât ai trăit te-am iubit, scumpa noastră fiică şi soră

PĂDUREAN ALINA-IOANA.

Mama, tata şi fratele Alin

Se adună anii şi se strâng/ Şi părinţii tăi dragi te plâng. Ai fost un vis, se poate spune/ Căci prea devreme ai plecat/ Din lumea asta trecătoare/ Sus la cerul înstelat de 2 ani

GABRIELA ADRIANA VOŞLĂBAN.

Te plângem cât vom trăi şi nu te vom uita niciodată! Dumnezeu să te odihnească în pace!

Mama Margareta, tata Stelian

Se împlineşte un an de la trecerea în nefiinţă a scumpei noastre

(Mămică)

DURDUREANU ANA.

Te vom purta în suflet mereu.

Familia Edu Costel şi Bia

Astăzi se împlinesc 6 ani de la decesul dragului nostru fiu, frate, nepot şi cumnat

POPA DACIAN OVIDIU.

Dumnezeu să te odihnească în pace! Te vom iubi mereu.

Mama, tata, sora, cumnatul, bunica

Servicii funerare

RO STYL COMPANY
SERVICII FUNERARE
Magazin deschis şi noaptea
Str. Eminescu nr. 22 (lângă Artex)
tel. 214.422 , 0744.690.121
GRATUIT
- capac frigorific pentru clienţii care fac spălat, îmbrăcat şi transport la cimitir
- Transport sicriu la domiciul în Arad
REDUCERE 20%
la sicriu pentru clienţii care au mai lucrat cu firma (copie după factură)
SICRIE la preţ de producător
De la 150 RON
- toate articolele necesare pentru înmormântare
- cortegiu, transport intern şi extern
PLATA ŞI DUPĂ ÎNCASAREA AJUTORULUI DE ÎNMORMÂNTARE
(H-60140)

SRAC ISO 9001 IQNet
SC NOSFERATUM srl
Servicii Funerare
tel. 270.437; 0744/554.874
www.nosferatum.ro
Cea mai mare diversitate de sicrie şi accesorii funerare la preţuri corecte.
+ capac frigorific
+ capela cu circuit închis
+ coroane, jerbe, aranjamente florale la preţ de producător
+ organizare de parastase
Pachete complete cu preţuri începând de la 290 RON - TVA
Gratuit : - îmbălsămare
- igienizat, cosmetizat
- transportul sicriului la domiciliu
Reducere 10% pentru pensionari.
Str.Ghiba Birta nr.26
(lângă Piata M.Viteazu)
nou Chisineu -Cris, Str. Infratirii nr.55

Anunţurile de deces se publică GRATUIT!

S.C. Gospodărirea Comunală Arad S.A.,
cu sediul în Arad, Bd. Revoluţiei nr. 26-38, execută lucrări de confecţii metalice diverse, la comandă. Preţurile sunt competitive şi negociabile pentru fiecare comandă şi produs. Comenzile se pot face la sediul societăţii. Relaţii la telefoanele: 270.352, 270.502.

S.C. MAXSTILE S.R.L. producător de mobilier tapiţat societate fondată cu capital privat vest european

Angajează:

- CONTABIL
- ASISTENT PRODUCŢIE

Cerinţe:
- cunostinţe contabilitate primară
- cunostinţe operare calculator
- seriozitate
- responsabilitate
- cunoştinţe lb. italiană /engleză (constituie avantaj)

- TAPIŢERI
- MUNCITORI NECALIFICAŢI
- CROITORI PIELE
- CONFECŢIONERE (cusătoare)

Cerinţe:
- experienţa în domeniu (pt. persoanele calificate)
- meticulozitate
- seriozitate

Se oferă:
- salariu motivant
- tichete de masă
- decontarea abonamentelor pt. mijlocul de transport
- posibilitatea de a lucra într-o firmă de prestigiu

Cv-urile Dvs. sunt aşteptate la nr. de fax 0257/278724 sau la adresa de e-mail : anig@maxstile.ro
Informaţii suplimentare se pot obţine la telefon 0257/278702 int.106, sau la sediul societăţii noastre din str. Nicolaus Lenau nr. 11 Arad
Vor fi contactate doar persoanele selectate.

S. C. ROMTRANS S. A. - Agenţia Bucureşti vinde următoarele mijloace de transport:

Autotractor VOLVO F 12 / Semiremorca portcontainer Fruehauf
- an de fabricaţie: 1992/1991
- 3 bucăţi

Mijloacele de transport respective pot fi vizionate la sediul Agenţiei, in Bucureşti, Şos. Chitilei nr. 230.
Informaţii la telefon 021-312.85.54 sau 0723-36.40.61-Florian Dendea.

S.C. PRODAGRO BIAN S.R.L.

ATENŢIE AGRICULTORI!

Firma Prodagro Bian SRL ARAD, achiziţionează porumb boabe la preţul de 0,33 RON / kg + TVA de la persoane fizice şi firme, la STAS – U =17% ; - CS = 3 %. Nu se percepe taxă de uscare pâna la 20 % umiditate.
Porumbul poate fi predat la silozurile firmei din Aradul Nou si Pecica, precum şi la Complexul zootehnic din Felnac.
Plata în 10 zile de la data recepţiei / facturării.

BIROU NOTARIAL „VERITAS"
310182 Arad, B-dul V.Milea nr.33-37
Organizează în data de 11 noiembrie 2006, ora 10, concurs pentru ocuparea unui post de operator calculator."

Cerinţe:
-studii medii
-cunoştinţe temeinice de operare pe calculator

Se oferă:
-salariu motivat
-tichete de masă

Dosarele care vor cuprinde CV-ul, xerox de pe actul de identitate şi xerox de pe diploma de bacalaureat se vor depune la secretariatul biroului până cel târziu la data de 10 noiembrie 2006.

Notar Public, Mot Angelica

s.c. B.A.T. ARAD s.a.,
cu sediul în Arad, str. Poetului nr. 131/a

ANGAJEAZĂ:
- MECANIC UTILAJE
- SUDORI
- LĂCĂTUŞI

Informaţii suplimentare la telefon 0257/289.700, 0257/273.242 interior 117.

SC PAB ROMÂNIA SRL,
cu sediul în Arad, str. I. Marşieu nr. 8 (fosta Buşteni)

angajează:

- INGINERI CONSTRUCTORI
- MAIŞTRI
- SUDORI
- LĂCĂTUŞI
- DRUMARI

Interviurile vor avea loc în data de 06.11.2006, la sediul firmei.
Informaţii la telefon 0257/25.33.99.

In the business of being the best

BE PART OF OUR SUCCESS

ALCOA

Alcoa Fujikura Ltd. (AFL) - www.aflauto.com is an automotive division of the US-based Alcoa - www.alcoa.com, the worldwide market leader in the aluminum industry.
AFL's automotive division manufactures wire harnesses used in automotive electrical distribution systems for customers like Ford, Audi and Volkswagen in the Southwestern part of Romania. The company started its Romanian operations in 2002 as greenfield investments. Currently employs more than 3500 people and has significant future growth plans.

MAISTRU MONTAJ (5 posturi)

Responsabilitati principale:

- Supravegherea spatiului in care isi desfasoara activitatea, precum si a personalului, in conformitate cu regulile si politica companiei;
- Instruirea personalului in vederea folosirii adecvate a echipamentelor si materialelor;
- Responsabilitate pentru productivitate, calitatea produselor, si sistemul de productie.

Cerinte:

- Studii medii (studii superioare tehnice constituie avantaj);
- Experienta in domeniul industriei constituie un avantaj;
- Experienta in conducerea unui echipe;
- Abilitate in comunicare interumana;
- Cunostinte operare PC;
- Cunoasterea limbii engleze (cunostinte de limba maghiara constituie avantaj).

Daca sunteti pregatiti pentru urmatorul pas in cariera dumneavoastra, va rugam sa trimiteti CV-ul impreuna cu scrisoarea de intentie, atat in limba romana cat si in limba engleza, la adresa de mai jos. Numai candidatii selectati vor fi contactati.

Adresa: DN 79, KM 37,5 NADAB, 315101, ARAD
E-mail: NadHRRomania@alcoa.com
Fax: 0257/35.29.29

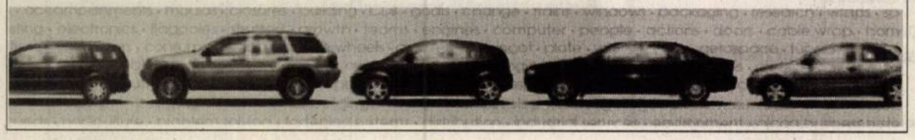

Lumea te vede mai bine prin Super Info

INFORM MEDIA, editorul cotidianelor Adevărul de Arad şi Arad Expres, parte a grupului multinaţional Inform Media, care îşi desfăşoară activitatea în domeniul presei locale tipărite

Cotidianul **ADEVĂRUL**
Cotidian Independent Arad

caută:

ORGANIZATORI DE PRESĂ

pentru contractarea de abonamente

Cerinţe:
- abilităţi de comunicare
- spirit organizatoric
- corectitudine

C.V-urile se vor depune la secretariatul cotidianului „Adevărul", Bd. Revoluţiei nr. 81

Informaţii suplimentare la telefon: 281.797 şi 281.802 .

AGENŢII DE PUBLICITATE ale ziarului *ADEVĂRUL* în judeţul ARAD

- Telefon 316.070
- Str. Gelu Ranciu 18
- Program permanent

SEBIŞ
Radio „21" Sebiş
- Parcul Libertăţii 1 A
- Tel/Fax 311.067

LIPOVA
S.C. ELCOTRANS S.R.L.
- Str. Bălcescu 16,
- Telefon 563.180
  Fax 563.091
- Program 7,30-15,30

NĂDLAC „GYURIAN"
- agent publicitar Gyurian Bohuslav
- Telefon 0726.677.055
- str. Griviţei Nr.76
- Program non-stop

GURAHONŢ
- Agent publicitar Alexandru Herlău

sunt arondate comunele: Dieci, Almaş, Brazii, Gurahonţ, Pleşcuţa, Vârfurile, Hălmagiu, Hălmăgel

CHIŞINEU CRIŞ
Mag. S.C. VOLTA S.R.L. (lângă Piaţa Obor)
- Agent publicitar Vasile Balint
- Telefon 0723.357.013

SÂNTANA Bibliotecă
- Agent publicitar Al. Victoria
- Telefon 462.018; 0748.218.393
- Program 8,00 - 15,00

PÂNCOTA
S.C. ELIDOR
- Agent publicitar Cristina Mihăicuţa
- Telefon 466.213
- Str. T. Vladimirescu 34
- Program 8,00 - 15,00

INEU
Primăria Ineu
- agent publicitar Carmen Ţole
- Telefon 0744.690.446
- Program 8,00 - 15,00

VINGA
A.F. „3+1" Staţia CFR Vinga
- Agent publicitar Dupţa Petru Francisc
- Tel. 0742.009.934

Anunţurile se primesc în regim de urgenţă şi pot să apară în ziarul ADEVĂRUL de a doua zi. Telefon 280.904

Nimeni şi nimic nu poate umple golul şi durerea din sufletele noastre, care le-ai lăsat în urmă cu 6 săptămâni, iubitul nostru ginere, cumnat şi unchi

GHIŢĂ DEHELEAN.

Socrii, cumnaţii Dănuţ şi Rodica şi nepoţii David şi Roxana

Dureroase amintiri şi pios omagiu mamei mele

PRECUP ANA

din Almaş

la 5 ani de la deces.

A ta fiică Ani Costea cu familia

O clipă de aducere aminte pentru cea care a fost mama mea

PRECUP ANA

din Almaş,

la împlinirea a 5 ani de la deces.

A ta fiică Cornelia Betea cu familia

Păstrându-i vie amintirea, îl readucem pentru o clipă în memoria acelora care l-au cunoscut pe cel care a fost

LUCIAN MOCUŢA.

În loc de "La mulţi ani", îl rugăm pe bunul Dumnezeu să-i dea odihnă veşnică!

Sandra, Mihaela, Mihai Henegaru

Se împlinesc 6 săptămâni de la dispariţia fulgerătoare, lăsând suflete zdrobite, cel care a fost un băiat minunat, profesionist desăvârşit şi cu mult bun simţ. Te plângem mereu

BACOŞ IOANCSI (IOAN).

Parastasul va avea loc duminică 5 noiembrie 2006 la Biserica Ortodoxă din Ţipari.

Tata Ionel, mama Ildi, sora Ildiko şi Mona, unchiul Pavel, mătuşa Dana, verişorul Claudiu

---

Tristă şi dureroasă este ziua de 4 noiembrie când a plecat dintre cei dragi cea care a fost soţie, mamă şi măicuţă

NĂDĂBAN ANA

din Socodor.

Ai fost iubită-n casă suflet şi lumină vie, când într-o zi de toamnă ai plecat în veşnicie, doar crucea ne aşteaptă cu braţele în vânt, când noi venim şi plângem la tristul tău mormânt.

Familia îndurerată

Program mica publicitate

luni-vineri: 8,00-19,00

sâmbătă: închis

duminică: 9,00-12,00

Redactorul coordonator - la dispoziţia dumneavoastră

Arad (D.S.) - Doriţi să vă spuneţi părerile despre ziarul „Adevărul" ? Aveţi idei sau propuneri pentru anumite subiecte ? În fiecare zi de marţi, între orele 11,00 - 12,00, redactorul coordonator Doru Sinaci este la dispoziţia dumneavoastră, la telefonul 0257-280.854. Merită să profitaţi de această oportunitate pe care o punem la dispoziţia dumneavoastră, cu atât mai mult cu cât, în urma unor astfel de contacte am adus îmbunătăţiri considerabile ziarului „Adevărul" (mărirea literei la mica publicitate, la integrame, publicarea zilnică a telefoanelor de strictă utilitate, a întreruperilor de curent electric etc.). Nu în ultimul rând, în urma informaţiilor primite de la dumneavoastră, multe dintre problemele municipiului sau ale judeţului au fost publicate în paginile ziarului „Adevărul" - ziar care se găseşte permanent alături de dumneavoastră.

Sunaţi-mă, deci, cu încredere, în fiecare zi de marţi, între orele 11,00-12,00!

Doru Sinaci,
Redactor coordonator

ADEVĂRUL - ziarul dumneavoastră

Cel mai mare ziar judeţean din ţară poposeşte în casa fiecărui arădean

**Şaptezeci de mii de arădeni citesc în fiecare zi „Adevărul".
Tineri sau bătrâni, cititorii sunt racordaţi prin noi la realităţile locale, judeţene, regionale, naţionale sau internaţionale.
Total independenţi din punct de vedere economic şi politic, nu suntem la cheremul nimănui şi tratăm evenimentele cu maximă obiectivitate.
Însă, lucrul la care ţinem cel mai mult este contactul permanent cu cititorii.
Scriem pentru cititori şi împreună cu cititorii ziarului „Adevărul", indiferent dacă locuiesc în centrul municipiului Arad, la marginea Ineului sau pe frumoasele dealuri ale Hălmagiului.**

Un ziar modern, european

Ani de-a rândul, cititorii Adevărului şi-au dorit un ziar color. Astăzi, nu numai că au pe masă un cotidian color, cu o grafică europeană, dar am venit şi în întâmpinarea utilizatorilor de Internet, punându-le la dispoziţie portalul **Arad Online** - o veritabilă extensie audio-video a ziarului nostru. Utilizând portalul, arădenii pot citi încă de astăzi ziarul care apare mâine. O adevărată avalanşă de ştiri proaspete din toate domeniile de interes este în fiecare zi la dispoziţia cititorilor, ştiri scrise de o echipă de profesionişti, care utilizează în acest sens toate descoperirile tehnicii moderne.

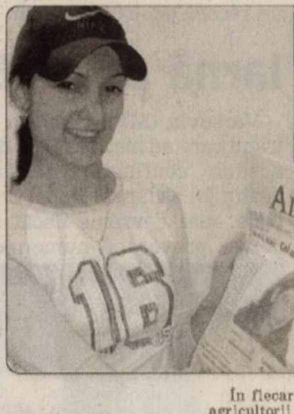

ARAD ONLINE
www.aradon.ro

Interviuri şi pagini speciale

Personalităţile locale sau naţionale sunt mereu la dispoziţia dumneavoastră prin interviurile realizate de către redactorii ziarului „Adevărul". Primarii de comune, oraşe sau municipiu, prefectul judeţului sau preşedintele Consiliului Judeţean, miniştrii, prim-miniştrii sau preşedinţii României au fost şi sunt prezenţi în paginile ziarului nostru, răspunzând întrebărilor primite din partea dumneavoastră.

În fiecare săptămână, agricultorii arădeni au o pagină alocată în exclusivitate, pagină cu ştirile care îi interesează şi cu sfaturi concrete acordate de către cei mai buni specialişti în domeniu.

Tot săptămânal, în pagina de sănătate venim cu ultimile noutăţi în domeniu, dar şi cu sfaturile şi recomandările acordate cititorilor de către medicul nostru.

Nu în ultimul rând, satele judeţului au şi ele o pagină săptămânală la dispoziţie, pagină din care autorităţile responsabile află şi încearcă să rezolve problemele cu care se confruntă locuitorii acestora.

Sport şi tineret

Se spune că toată lumea se pricepe la sport şi la politică. Probabil că aşa este, iar noi punem la dispoziţia cititorilor două pagini de sport pe zi, iar lunea câte patru.

Tinerii reprezintă categoria de cititori care se află permanent în atenţia noastră. Ei, cititorii de astăzi şi de mâine, ne asaltează zilnic cu mesaje, cu scrisori şi cu e-mail-uri, informându-ne despre problemele lor. Probleme legate de şcoală, de timp liber, de distracţii sau . . . de vârstă. Au la dispoziţie redactori pricepuţi, dintre care unii sunt chiar de vârsta lor. Tuturor le zâmbeşte fata de pe ultima pagină şi fiecare tânără cititoare poate să fie în locul acesteia. Oricare îndrăgostit poate să trimită un email prin ziarul nostru celei care i-a aprins inima, după cum fiecare dintre noi a putut să-i scrie câteva rânduri mamei, cu prilejul zilei de 8 Martie.

Abonamente la ADEVĂRUL

1 lună	12,19 RON
3 luni	36,57 RON
6 luni	73,14 RON
12 luni	146,28 RON

Doar 12 lei pentru a deveni cel mai informat om din lume

Atât costă un abonament lunar la ziarul „Adevărul", după care toată familia abonatului are numai de câştigat. Soţul, soţia, copiii sau bunicii au fiecare în parte pagini destinate în exclusivitate. Lunar, fiecare abonat poate câştiga un milion şi jumătate de lei, dacă ne trimite talonul pe care-l publicăm în ziar. De Paşte, am acordat ca premiu al doilea autoturism din acest an pentru cititorii ziarului nostru. Nu în ultimul rând, pentru un abonat, preţul ziarului este de doar o jumătate de leu. Şi, părerea tuturor este că...**MERITĂ**.

MICA PUBLICITATE 210.775

Pierderi (62)

• **Pierdut 3** bucăţi insigne metalice (inspector fitosanitar) eliberate de I.C.F.V. Nădlac pe numele Gheorghiţă Maria. Le declarăm nule.

Citaţii (63)

SE CITEAZĂ
numitul STERCZEL PETRU cu domiciliul necunoscut, pentru a se prezenta la Biroul Notarial Public, str. I. Vidu nr. 2, ap. 1, la data de 14.11.2006, ora 10,00, în vederea dezbaterii succesiunii privind defuncta mamă STERCZEL MARIA, decedată la data de 03 mai 2006, cu ultimul domiciliu în Arad str. Stejarului nr. 10, ap. 3.

SE CITEAZĂ
pârâta HOTOPILĂ VASILE - FOREST BUCOVINA- AF SĂVÂRŞIN cu sediul necunoscut în proces cu reclamanta DRDP Timişoara cu termen de judecată la 9 noiembrie 2006, ora 9, la Judecătoria Lipova.

Apeluri (65)

AF RALIS
Zăbrani nr. 441 anunţă elaborarea versiunii a doua a planului urbanistic zonal fermă vaci, lapte, Zăbrani şi declanşarea etapei de încadrare pentru obţinerea avizului de mediu. Consultanţa primei versiuni a planului se poate realiza în Zăbrani nr.441 zilnic între orele 10-13. Comentariile şi sugestiile se vor transmite în scris Agenţiei de Protecţia Mediului Arad. B-dul Dragalina nr. 16, în termen de 15 zile calendaristice de la data anunţului.

SC MOTICICA
GRUP SA cu sediul în Timişoara, Calea Buziaşului nr. 6, judeţul Timiş, telefon/fax 0256/224060, anunţă intenţia de obţinere a autorizaţiei de mediu pentru punctul de lucru Balastiera Conop (Nădaş) şi staţia de sortare-spălare - localitatea Conop, judeţul Arad şi perimetrul de exploatare Conop-Nădaş (malul drept al râului Mureş - albia minoră), unde se desfăşoară activitatea încadrată în cod CAEN 1421 Extracţia pietrişului şi nisipului. Observaţiile publicului formulate în scris/informaţiile privind potenţialul impact asupra mediului se depun/pot fi consultate la sediul Agenţiei de Protecţia Mediului Arad, B-dul Dragalina nr. 16, telefon 0257/280331, tel/fax 0257/280996, timp de zece zile lucrătoare de la data publicării prezentului anunţ.

Prestări servicii (72)

ACUM AUTOMATIC
SERVICE repară MAŞINI SPĂLAT AUTOMATE. Telefon 259146, 0357/401569, 0744.241.398 .

REPARAŢII TELEVIZOARE
la domiciliul clientului. Telefon 0743.706.080, 0720.090.600. PROFESIONALISM - OPERATIVITATE.

REPARAŢII, VÂNZĂRI: ELECTROCASNICE, VITRINE, DULAPURI FRIGORIFICE. RATE FĂRĂ: bancă, avans.
MADONA-LIPOVA.
0744.796.542.

S.C. LAZĂR execută INSTALAŢII ELECTRICE, MONOFAZICE, TRIFAZICE, ÎNTREŢINERE, RIGIPS, GRESIE, PARCHETĂRI, 0749.990.196.

Oferte locuri de muncă (74)

„TUNING CAFE"
angajează două fete BARMAN-OSPĂTAR. Telefon 0722.899.099, 0788.899.099.

ANGAJĂM 3
MUNCITORI NECALIFICAŢI. Telefon 0722.417.438, 0257/271871 după ora 18.

ANGAJĂM BĂRBAŢI
şi FEMEI pentru PREGĂTIREA COZONACULUI SECUIESC. Informaţii 0721.250.438.

ANGAJĂM TÂMPLARI
şi PERSONAL NECALIFICAT. Oferim salariu atractiv + bonuri de masă. Informaţii la sediul firmei - str. Pădurii nr. 6 sau mobil 0724.081.149.

ANGAJEZ CONDUCĂTOR
AUTO atestat marfă intern, cunoştinţe mecanice. Telefon 0723.589.120.

ANGAJEZ ELECTRICIAN
AUTO cu experienţă, SC CRISELA SRL. Telefon 0722.567.251.

ANGAJEZ ŞOFER
TIR intern şi internaţional. Telefon 0745.521.228.

ANGAJEZ TÂMPLAR-
MAŞINIST, MAISTRU, pentru lemn masiv. Telefon 0744.577.785, 0257/272755 .

FIRMĂ ÎNCĂLŢĂMINTE
angajează MAŞINISTE. Telefon 213510, 0741.149.911.

S.C.
angajează MUNCITORI ASAMBLARE CABLAJE. Se oferă: salariu decent, bonuri de masă, decontare transport, al 13-lea salar. Activitate pe un singur schimb. Informaţii 0740.011.894.

S.C.
LARA TEXCONF S.R.L. angajează pentru Sântana PERSONAL calificat pentru MAŞINI LINIARE şi KETT. Telefon 374140, 255864.

SC ANGAJEAZĂ
BARMAN-OSPĂTAR pentru RESTAURANT. 0745.265.109.

SC PANPRO
SRL angajează BRUTARI cu sau fără calificare, sau TINERI(E) dornici(e) să înveţe şi să se califice în domeniu. Se oferă salarizare motivantă, tichete de masă. Telefon 0740.012.990.

SC TOPAZ
SRL angajează REPREZENTANT VÂNZĂRI cu experienţă pentru Zona de Vest. Telefon 0788.339.130.

SC XPLOD
TRANS angajează SPĂLĂTORI AUTO, salar 6.500.000. Informaţii 0744.623.993.

SOCIETATE COMERCIALĂ
SELAGRO Şeleuş profil legumicol, angajăm DIRECTOR SPECIALITATE. Telefon contact 0747.354.089.

PE SCURT

● **Va filma în România.** Filmul „Dare to Love Me”, despre viaţa unei legende a tango-ului argentinian, având-i în distribuţie pe Rodrigo Santoro şi Shakira, va fi turnat în România în primăvara anului viitor.

Şi-a pierdut coroana

Danielle Lloyd (Foto: EPA)

Londra (MF) - Miss Marea Britanie şi-a pierdut coroana după ce s-a descoperit că era implicată într-o relaţie cu unul dintre membrii juriului, Teddy Sheringham, fotbalist la West Ham United şi în naţionala engleză. Danielle Lloyd (22 ani) a declarat că l-a cunoscut pe Sheringham la petrecerea de după concursul de frumuseţe care a avut loc la sfârşitul lunii februarie. Sheringham a fost singurul membru al juriului care a votat-o în finală. Danielle Lloyd a câştigat în urma voturilor primite de la Sheringham şi din partea publicului. După ce s-a dat de gol într-un interviu că, de fapt, ea şi Sheringham aveau o relaţie de două luni în momentul concursului, Lloyd a fost obligată să predea coroana de Miss „pentru că a discreditat concursul de frumuseţe”.

Mai mulţi copii

Los Angeles (MF) - Actorii Angelina Jolie şi Brad Pitt au încheiat o înţelegere între ei conform căreia vor adopta câte un copil orfan din lumea a treia pentru fiecare urmaş biologic pe care îl au. Shiloh este primul copil biologic al cuplului. Actriţa spune însă că îşi doreşte să adopte din nou. În schimb, Pitt îşi doreşte un alt copil biologic. „Angelina doreşte să-i facă lui Brad copilul după care tânjeşte, dar condiţia ei a fost ca pentru fiecare copil biologic să ajute câte un copil din lumea a treia”, a spus o sursă apropiată cuplului.

Acord cu MGM

Los Angeles (MF) - Actorul Tom Cruise va relansa celebrul studio hollywoodian United Artists în colaborare cu Metro Goldwyn Mayer, la două luni după ce compania Paramount a anunţat că renunţă la serviciile starului. Acordul îi permite actorului cel mai bine plătit din cinematografia mondială să continue să facă avere la Hollywood. Împreună cu Metro Goldwyn Mayer, Tom Cruise şi asociata sa Paula Wagner, „vor dirija renaşterea United Artists” (UA).

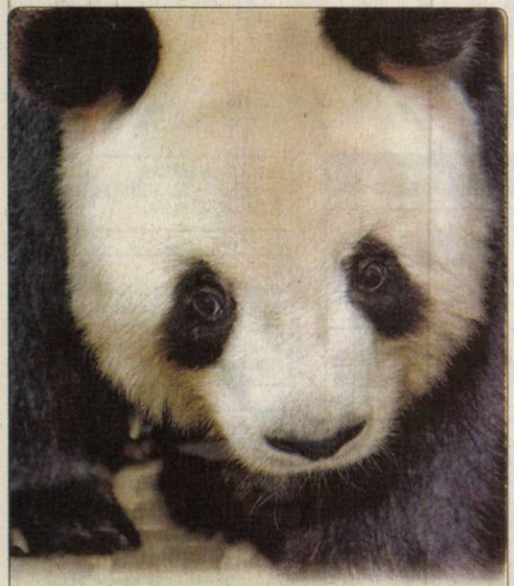
Panda Yan-Yan a fost fotografiat, joi, la Grădina Zoologică din Berlin. (Foto: EPA)

Snipes scapă de închisoare

Los Angeles (MF) - Actorul Wesley Snipes (44 ani), acuzat de fraudă fiscală din cauză că nu şi-a plătit impozitele, a încheiat un acord cu autorităţile fiscale care îi permite să evite închisoarea. Starul, aflat în prezent în Namibia pentru filmările unui nou lungmetraj, a acceptat să se predea autorităţilor la întoarcerea sa în Statele Unite şi să-şi plătească datoriile în rate, potrivit Variety. În octombrie a fost emis un mandat de arestare pe numele actorului, în Tampa, Florida, pentru fraudă fiscală şi asociere în vederea comiterii de infracţiuni. Pentru această faptă, Snipes risca să fie pedepsit cu 40 de ani de închisoare.

Shakira câştigă patru premii

■ Columbianca Shakira a fost marea câştigătoare a ediţiei 2006 a Latin Grammy Awards.

Shakira (Foto: EPA)

New York (MF) - Shakira şi trupa Calle 13 au dominat cea de-a şaptea ediţie a Latin Grammy Awards, care a avut loc la New York, la Madison Square Garden. Shakira, nominalizată la şase categorii, a câştigat patru premii Latin Grammy. Albumul său „Fijacion Oral Vol. 1” a primit premiul pentru albumul anului şi pentru cel mai bun album pop al anului al unei artiste, în timp ce melodia „La Tortura” a câştigat premiul pentru cântecul anului.

„Fijacion Oral Vol. 1” a primit un premiu şi pentru cel mai bine editat album. În prima săptămână de la lansarea albumului în Statele Unite, au fost vândute 157.000 de copii, un record pentru un album în limba spaniolă. Trupa portoricană Calle 13 a fost recompensată cu premiile pentru cel mai bun album „urban music”, „Calle 13”, cel mai bun debut şi cel mai bun videoclip pentru „Atrevete Te, Te!”. Ricky Martin a primit premiul Grammy pentru personalitatea anului, pentru campania sa de luptă împotriva traficului de persoane.

Ceremonia a fost difuzată anul acesta pentru prima dată live.

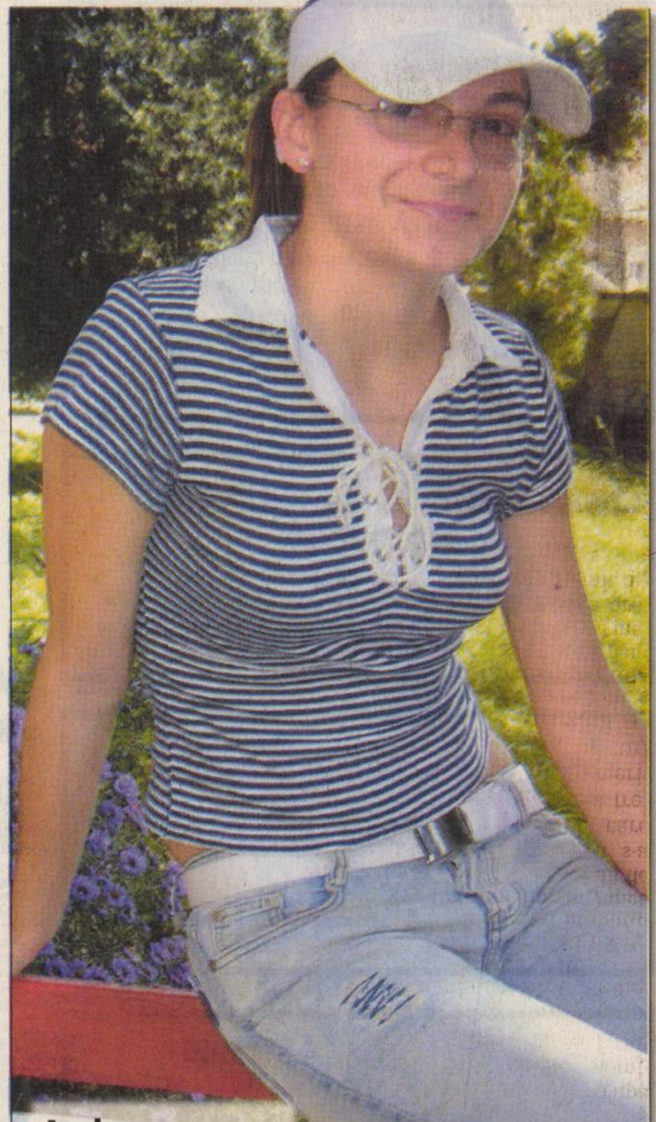
Andreea, are 16 ani şi este elevă. S-a născut în zodia Balanţă, iubeşte dansul şi muzica, îi place shopping-ul.
www.aradon.ro (Foto: Ştefan Matyas)

Iarnă peste Europa Centrală

Varşovia (MF) - Zăpada şi frigul care au afectat ţările din nordul continentului s-au abătut joi asupra Europei Centrale, mai devreme decât de obicei, provocând numeroase accidente şi perturbând traficul rutier. După ninsorile din noaptea de joi spre vineri, în sudul Poloniei stratul de zăpadă este de 20 de centimetri, în Slovacia de 30 de centimetri, iar în Cehia a ajuns la aproximativ zece centimetri. În staţiunea poloneză de ski Zakopane stratul de zăpadă este de 20 de centimetri.

Katowice, Polonia (Foto: EPA)

Sudul şi sud-estul Germaniei, precum şi Austria au fost afectate de căderile de zăpadă şi de îngheţul timpuriu. Depresiunea Soelk (1788 de metri, sud-est), un indicator tradiţional al începutului iernii în Austria, a fost închisă.

Şi gazdă, şi mare câştigător

■ Cântăreţul Justin Timberlake este marele câştigător la MTV Europe Music Awards 2006.

Copenhaga (MF) - Cântăreţul american Justin Timberlake, maestru de ceremonii la cea de-a 13-a ediţie a MTV Europe Music Awards, care s-a desfăşurat, joi, la Bella Center, în apropiere de Copenhaga, a primit două premii, în timp ce veterana Madonna a fost complet uitată.

Autorul hitului „Sexy Back” a primit premiul pentru cel mai bun artist şi cel mai bun artist pop. Christina Aguilera a fost recompensată cu premiul pentru cea mai bună artistă. Timberlake a animat ceremonia pe un ton foarte relaxat, cu umor, dovedindu-se mai popular decât grupul britanic Muse (cel mai bun artist alternativ) sau decât Nelly Furtado, care s-au numărat printre celebrităţile prezente la ceremonie. Favorită a acestei ediţii a MTV Europe Music Awards, trupa Red Hot Chili Peppers, nominalizată la patru categorii, nu a obţinut decât un premiu, pentru cel mai bun album, „Stadium Arcadium”.

Justin Timberlake a primit două premii (Foto EPA)

Madonna, nominalizată la trei categorii pentru albumul său „Confessions on a Dance Floor”, a fost complet uitată de spectatori. Acelaşi lucru s-a întâmplat şi cu Shakira, care fusese nominalizată tot la trei categorii. Hip-hop-erul american Snoop Dogg a avut surpriza de a afla la sfârşitul ceremoniei că pe numele său a fost emis un mandat de arestare în Statele Unite pentru deţinere ilegală de arme. Pe 27 septembrie, fusese arestat la aeroportul Burbank, în apropiere de Los Angeles.

Kate Moss, modelul anului

Kate Moss (Foto: EPA)

Londra (MF) - Kate Moss a primit titlul de Modelul anului în Marea Britanie, în cadrul ceremoniei British Fashion Awards, demonstrând încă o dată că a reuşit să revină spectaculos pe scena modei după scandalul legat de droguri în care a fost implicată în septembrie 2005. Juriul British Fashion Council a estimat că Moss (32 ani) este „un simbol al modei” şi se află „într-un moment de vârf al carierei”. Top modelul a avut o revenire spectaculoasă după ce a fost implicată într-un scandal cu droguri şi a petrecut câteva luni într-o clinică de dezintoxicare. Ea nu a fost însă pusă sub acuzaţie pentru consum de droguri. Ceremonia British Fashion Awards a avut loc la Victoria and Albert Museum şi a fost prezentată de cântăreţul Bryan Ferry.

Auto Show. Fosta jucătoare de tenis, rusoaica Anna Kournikova, a pozat în noul model KIA Carnival la Auto Show Istanbul. (Foto: EPA)

ADEVĂRUL

Cotidian independent Arad

6 422225 000018

24 pagini | *LUNI, 6 NOIEMBRIE 2006* | *80 bani (8.000 lei)*

Anul XVIII, nr. 4974

E-mail: adevaruldearad@informmedia.ro; publicitate.adevarul@informmedia.ro; micapub.adevarul@informmedia.ro

Azi: 150 oferte de locuri de muncă Pag. 23

56 de zile până la aderare

COMENTARIUL ZILEI

Datori

DANIEL SCRIDON
daniel.scridon@informmedia.ro

Dezamăgit, Marius Lăcătuş, tehnicianul echipei UTA s-a lansat într-o serie de reproşuri, mai mult sau mai puţin voalate, la adresa jucătorilor cu mare experienţă din lotul pe care îl „păstoreşte". S-a întâmplat la conferinţa de presă de la finalul partidei pierdute în oraşul lui Brâncuşi. Deşi provocat, a evitat nominalizările, fiind adeptul spălării rufelor în familie. Semnalul pe care „Fiara" a dorit să-l tragă public, nu face altceva decât să confirme cele scrise de noi în ultima perioadă, cum că UTA este în cădere liberă (şi) datorită aşa-ziselor vedete din cadrul lotului.

Noi nu ne ferim însă de exemple. Având postul de titular prea „bătătorit", Daniel Tudor poate gafa liniştit - nu este cazul meciului de la Tg. Jiu - că tot el va fi preferat între buturi. Mijlocaşul Bogdan Mara s-a stins la fel de repede cum s-a aprins, uitând gustul golului din acţiune.

În atac, Sabin Ilie ne-a „luat ochii" cu o lovitură liberă transformată în gol, chiar la debut, de pe urma căreia trăieşte şi astăzi. Puţin, extrem de puţin, pentru cartea sa de vizită. Să ne rezumăm, deocamdată, doar la aceşti trei jucători.

Ce nu înţeleg vedetele „Bătrânei Doamne" şi alţi câţiva componenţi ai lotului actual, este că echipa-fanion a Aradului le-a întins o mână într-un moment dificil al carierei lor. Un ajutor (ne)sperat de a reintra în circuitul elitei sportului rege de la noi din ţară. Din păcate, răspunsul lor - în iarbă - nu este unul pe măsura aşteptărilor.

Datori, mai au câteva etape de a se revanşa, după care se va trage linie şi doar cine merită va mai continua sub tricoul alb-roşu. De acest lucru suntem siguri, deoarece Lăcătuş nu este genul de antrenor care să înghită şi să dea uitării fiţele unor filfizoni aduşi pe bani grei la echipă. Nu-şi permite riscul de a-şi periclita obiectivul - menţinerea în prima ligă - , dându-le credit la infinit.

Între primele zece oraşe

Specialiştii au efectuat un studiu asupra a 50 de oraşe din România în care merită să trăieşti. Au fost luate în calcul infrastructura de transport, situaţia economică, poluarea, accesul la comerţ modern, accesul la educaţie şi la cultură etc.

Grafica: Adevărul, sursa: Capital

Au rămas fără căldură

■ Din cauza unei conducte de termoficare fisurată, mii de arădeni au suferit de frig.

CORINA TIMPA
adevaruldearad@informmedia.ro

Arad - Datorită unei conducte de termoficare fisurată, mii de familii din Arad au rămas, sâmbătă noaptea, fără căldură şi apă caldă în apartamente. Arădenii care locuiesc în cartierul Vlaicu, în zona UTA, Podgoria sau în zona gării au fost nevoiţi să se încălzească cu reşouri, sau pur şi simplu să stea înfofoliţi în pat deoarece în apartamente era foarte frig. Un locuitor din zona afectată a declarat că, „văd eu cum mă încălzesc în noaptea asta. Mă îmbrac bine, stau în pat acoperit cu plapumă, iar dacă mi-e rece mai pun şi o pătură sau două. Poate rămân şi cu halatul pe mine să îmi ţină mai multă căldură". Mai mulţi locuitori au ieşit afară să vadă din ce cauză s-a produs defecţiunea. „În apartamente sunt aproximativ 15 grade. Nu ştim ce să mai facem de frig. Băiatul meu a venit de afară şi a vrut să facă baie, dar şi-a dat seama că nu avem nici apă caldă, de aia am venit până aici, ca să aflu care este cauza acestei defecţiuni. Domnii de la CET se încălzesc la aburi, iar noi ne uităm la stele", a menţionat o altă localnică din zona afectată.

(Continuare în pagina 3)

Victorie mare! Rugbiştii de la Contor Zenner au spulberat Remin Baia Mare cu 31-3 şi au terminat sezonul regulat pe primul loc al seriei. /p. 15 (Foto: Şt. M.)

Incendiu. Două familii din cartierul Aradul Nou au rămas fără acoperiş deasupra capului din cauza unui incendiu devastator. /p. 12 (Foto: V. Obşitoş)

Chevrolet-ul oferit de Adevărul a deschis, ieri, Piaţa Auto

Campania „Adevărul te răsplăteşte cu un Aveo" a ajuns ieri la Piaţa Auto din municipiu. Pasionaţii de maşini din târg au avut ocazia să vadă şi să atingă frumosul Chevrolet Aveo roşu pe care-l vor putea câştiga dacă vor alege să participe, de sărbători, la concursul nostru de tip puzzle. /p. 8

Cunoscătorii din Piaţa Auto au prins bucuroşi să admire, din toate părţile, Chevrolet-ul Aveo oferit de Adevărul

Spânzurat, nu împuşcat, aşa cum doreşte

Bagdad (MF) - Saddam Hussein va fi spânzurat, dacă apelul său va fi respins, şi nu împuşcat aşa cum a afirmat el că preferă, a anunţat ieri procurorul-general al Înaltului Tribunal Penal irakian, la puţin timp după pronunţarea verdictului de condamnare la moarte a fostului preşedinte./ p. 7

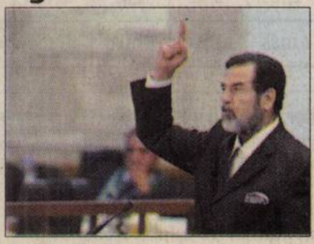

Saddam Hussein (Foto: FAN)

Loto 6 /49
25, 47, 42, 43, 29, 5
Noroc: 5 0 6 4 9 6 8

MEDITAŢIA ZILEI

• „Somnul este o metodă excelentă de a asculta o operă." (James Stephens)

Calendar

Luni, 6 noiembrie

Astăzi, Soarele răsare la ora 06 şi 59 de minute şi apune la ora 16 şi 58 de minute. Au trecut 309 zile din acest an. Au mai rămas 56 de zile până în 2007. Praznicul zilei: Biserica ortodoxă: Sf. Pavel Mărturisitorul, Patr. Constantinopolului; Cuv. Luca; Biserica greco-catolică: Sf. Paul Mărturisitorul, ep. Constantinopolului; Biserica catolică: S. Leonard.

SĂNĂTATE

FARMACII: Farmacia REMEDIUM Arad, B-dul Revoluţiei nr. 52-54. Program luni-vineri: 7,30-20,00; sâmbătă 8,00-14,00. Telefon: 233.195. • Farmacia „OMNIAFARM", Calea Aurel Vlaicu, Bl. Z28, cu program zilnic între orele 8,00-22,00. Telefon: 271.724.

SPITALUL CLINIC JUDEŢEAN are un nou număr de telefon: 220.000; 220.001; 220.002; 220.003.

URGENŢE STOMATOLOGICE: Cabinetul de pe str. Crişan (în spate la Gionelli) are program non-stop. Telefon: 253.794.

POLICLINICA DR. TURCIN: zilnic, orele 8-20. Telefon: 285.510, 250.332. Cabinete: cardiologie, interne, chirurgie, chirurgie plastică, boli infecţioase, ginecologie, ORL, oftalmologie, neuropsihiatrie, ecografie, medicina muncii, fizioterapie, fişe auto/port armă.

Întreruperi de curent

Trestiei, Aprodul Purice, Cocorilor (p); h 11,30-15: Bogdan Voievod, Câmpineanu, Nouă, Grădinarilor, Fântânii, Doda, Faurilor, Alexandru cel Bun

Pieţe/târguri

Astăzi este zi de piaţă la Curtici, Nădlac, Bocsig, Gurahonţ, Moneasa, Pilu, Vladimirescu. Tot astăzi se organizează târg săptămânal la Gurahonţ şi Bârzava. Mâine, marţi, este zi de piaţă la Sebiş, Almaş, Apateu, Semlac, Sântana, Şilindia, Vârfurile.

TELEFOANE UTILE

INFORMAŢII TELEFONICE: 056-931; **ROBOT:** 958

APEL UNIC DE URGENŢĂ (SALVARE, POLIŢIE; Pompieri): 112

PRIMĂRIA MUNICIPIULUI ARAD: Program de relaţii cu publicul (camera 5) luni-vineri între orele 8-20. Tel. 284.744; tel. centrală 281.850

SPITALUL CLINIC JUDEŢEAN: 220.000; 220.001; 220.002; 220.003

ADMINISTRAŢIA FINANŢELOR PUBLICE ARAD: Asistenţă contribuabili - telefon 280.633, 280.733, int. 198 (persoane fizice) şi 129 (persoane juridice) int. 166 (relaţii publice) între orele 8,00-16,00. Informaţii suplimentare la www.finantearad.ro

S. C. EON GAZ ROMÂNIA - Sucursala Arad - Dispecerat şi intervenţie telefon 218.928; 256.928; 0357/403.388

DERANJAMENTE CURENT ELECTRIC: 235.991

VERIFICARE METROLOGICĂ ŞI REPARAŢII CONTOARE APĂ: 255.274; 0723-343.976

INFORMAŢII CFR: 231.777

PROTECŢIA CONSUMATORULUI: B-dul Revoluţiei, nr. 50. Telefon: 257.049

DIRECŢIA DE SĂNĂTATE PUBLICĂ - serviciul de permanenţă: 254.438

GARDA FINANCIARĂ: B-dul Revoluţiei nr. 79, telefon: 280.971

INSPECTORATUL TERITORIAL DE MUNCĂ ARAD: Str. Episcopiei nr. 11-13, tel.: 211.762, 211.862, 257.251

AGENŢIA JUDEŢEANĂ PENTRU OCUPAREA FORŢEI DE MUNCĂ: Str. Călugăreni nr. 1A, tel.: 281.998, 214.551,

DIRECŢIA PUBLICĂ DE PAZĂ: tel.: 280.557

Piaţa auto

■ Deşi vremea nu a fost de partea comercianţilor de maşini, piaţa auto a fost şi ieri plină.

Arad (M.S.) - Seat Ibiza (1986) - 1.659 Eu, Opel Corsa (1994) - 4.000 Eu, VW Bora (2000) - 10.000 Eu, Volvo 440 (1994) - 4.900 Eu, Pontiac Bonneville SE (1994) - 5.500 Eu, Daewoo Cielo (1996) - 4.150 Eu, Peugeot 406 (2002) - 10.000 Eu, Renault Laguna (1996) - 6.300 Eu, Mercedes 250 D (1989) - 5.500 Eu, Opel Vectra (2001) - 7.300 Eu, VW Passat (2003) - 14.900 Eu, Ford Sierra (1989) - 2.600 Eu, Mercedes E 200 CDI (2000) - 12.850 Eu, Opel Vectra (1994) - 5.600 Eu, Citroen XM (1991) - 3.650 Eu, Fiat Croma TDI (1987) - 2.500 Eu, Kia Sorento (2004) - 21.900 Eu, Ford Focus (2002) - 9.500 Eu, Nissan Patrol (1999) - 19.850 Eu, VW Passat (2003) - 11.500 Eu, Ford Orion (1990) - 3.200 Eu, Mercedes Sprinter (2000) - 17.000 Eu, VW Golf IV (2001) - 9.950 Eu, Audi A6 (2001) - 14.200 Eu, Nissan Patrol (1990) - 6.500 Eu, Ford Mondeo (1997) - 4.900 Eu, Renault Clio 1,5 DCi (2006) - 8.600 Eu.

Majoritatea oamenilor s-au interesat de preţuri (Foto: M. Szegő)

Meteo. Vremea va fi în general închisă şi va ploua. Cerul va fi variabil. Vântul va sufla moderat. **Temp. min.:** - 1 - 0 C. **Temp. max.:** 6-8° C.

Astăzi, citirea apometrelor

Vântului, Paşcani, Nucului, Păcăteanu, Monţia, Bobocilor, Tulnic, Ştefan Zarie, Frumoasa, Clopotului, Piaţa Obor, Tarafului, Lenau, Cobzei, Flacăra, Stan Dragu, Semenicului, Ostaşului, Sulina, Orşova, Muncii, Păcii, Bicaz, S. Secula, Sion, Berzei, Gurban, P-ţa Eroilor, Banatului, Memorandului, Spartacus, V. Pârvan, Minea, Bogrea, Densuşeanu, Corabiei, Renaşterii, Marginei, Argeş, Lipovei, Păstorului, Zefir, Calea 6 Vânători, Dobrogea, Siret, Crişului, Arţarului, Ovidiu, Sălcuţa, Cedrului, Buciumului, Câmpul Liniştii, Ciprian Porumbescu, Ţepeş Vodă, Paltinului, V. Hugo, Toamnei, Fulgerului, Călăraşilor, Dorului, Foişor, Ursului, Fragilor, Ştefan Luchian, Brezoianu, Stupilor, Plopilor, Tr. Andreica, Secerei, Făt-Frumos, Tr. Corchiş, Grozăveşti, Fagului, Măgurele, Zambilelor, Anton Pann, I. Creangă, Păcurarilor, Grădinarilor, Gen. Doda, Codrului, Bogdan Voievod, Câmpineanu, Brâncoveanu, Baba Novac, Şcoalei, Obedenaru, Vasile Conta, Bucegi.

HEMOROIZI
Cabinet privat Dr. ONIŢA
Consultaţii şi tratament proctologic complet
Semne de alarmă:
➤ exteriorizarea hemoroizilor
➤ sângerarea
➤ durerea
➤ mâncărimea anală
Tratamentul:
➤ Nu necesită internare, anestezie şi nici operaţie în 90% din cazuri
➤ Rezultate foarte bune
ARAD, Str. L. Blaga 5 Tel. 21.00.67, 0740.33.68.99
www.madestetic.ro

HOROSCOP

Berbec (21.03-20.04). Daţi dovadă de inspiraţie şi acţionaţi inteligent. Cei din jur vor fi impresionaţi.

Taur (21.04.-20.05). Descoperiţi nişte amănunte, până acum ignorate, care vă vor ajuta să luaţi o decizie.

Gemeni (21.05-20.06). O persoană din anturajul dvs. are astăzi mari necazuri financiare şi vă cere ajutorul în mod subtil.

Rac (21.06.-22.07). Azi veţi fi foarte veseli şi entuziasmaţi, dar riscaţi să fiţi lipsiţi de control.

Leu (23.07-22.08). Generozitatea nu este cel mai bun principiu după care să vă ghidaţi acum.

Fecioară (23.08-22.09). Nu vă luaţi de colegi pentru orice fleacuri. Încă veţi mai avea nevoie de ajutorul lor.

Balanţă (23.09-22.10). Problemele de familie se vor rezolva de la sine.

Scorpion (23.10-21.11). Poate fi vorba de cheltuieli mari, destinate nevoilor familiei sau veţi primi vizita unei rude îndepărtate.

Săgetător (22.11-21.12). Trebuie să găsiţi greşeala şi astfel vă asiguraţi promovarea în viitorul apropiat.

Capricorn (22.12.-19.01). Drumul dvs. duce direct în vârf şi nimic nu vă va putea sta în cale. Cel puţin astăzi.

Vărsător (20.01-20.02). Banii nu sunt niciodată suficienţi. De aceea, încercaţi să faceţi şi economii.

Peşti (21.02-20.03). Sfaturile înţelepte, propunerile concrete şi experienţa altora vă sunt indispensabile astăzi.

COMENZI TAXI

● ALFA PLUS	949; 349.349
● TAXI ALFA	945; 22.88.88; 25.25.26; 0723-200.301; 0745-50.60.70
● TAXI ARAD	940; 0722-755.440; 0740-252.101
● STAR	212.222; 0722-361.011; 0745-645.645
● FAVORIT	280.000; 281.111; 0740-083.333; 0724-409.992
● EUROPA	275.555; 0723-677.555; 0744-828.163
● TAXI AZUR	280.705; 280.100; 0722-149.288; 0740-975.568; 230.530; 230.730; 0740-152.828; 0723-062.366
● TAXI VERBIŢĂ	0726-336.969; 0741-200.300; 944

În cinematografele arădene

Dacia (tel. 280.224): Avionul cu şerpi (SUA); orele: 11; 13,30; 16; 18,30; 21

Arta (tel. 280.526): A fost, sau n-a fost? (România); orele: 15; 17,30; 20

Cur$ul valutar

Valori înregistrate la sfârşitul săptămânii trecute

Denumirea Valutei	BNR	BCR		BRD		San Paolo IMI BANK		Banca Românească		Banca Romexterra		Alpha Bank		Casa Schimb LUXOR (Astăzi)	
		C	V	C	V	C	V	C	V	C	V	C	V	C	V
Euro	3,51	3,49	3,56	3,47	3,56	3,47	3,55	3,49	3,55	3,49	3,56	3,48	3,55	3,49	3,51
Dolar SUA	2,75	2,72	2,80	2,70	2,80	2,70	2,78	2,73	2,78	2,72	2,81	2,71	2,78	2,75	2,77
Forint	0,0135	0,0131	0,0140	0,0128	0,0140	0,0125	0,0140	-	-	0,0132	0,0138	-	-	0,0133	0,0137

ADEVĂRUL
Cotidian independent Arad
B-dul Revoluţiei nr. 81, Arad

Publicaţie auditată de BRAT
Tiraj mediu zilnic vândut: 27 845

Director editor: Mircea Ţişcă Secretariat - 281802, fax - 280655
Şef departament difuzare: Sorina Ambruş - 281797
Şef departament marketing: Eugenia Pantea - 281797
Marea publicitate - 280904, 280943,
Mica publicitate - 210775
Tiparul executat la: SC Inform Media SRL, Calea Torontalului, DN 6, km 5,7, Timişoara

Redactor şef: Alexandru Seres, Redactor coordonator: Doru Sinaci - 280854, Secretar general de redacţie: Gabriela Groza - 280854 Sec. red.: Monica Ardelean - 280854 Departamente: *Eveniment:* Cosmin Mihuţa, Lucian Şerban, Margareta Szegő - 280003; *Politic:* Simion Todoca - 280318; *Economic:* Doru Sava, Gerlinde Knap, Adriana Barbu - 281738; *Cultură, Învăţământ:* Vasile Filip, Vasile Sărăndan - 280318; *Social:* Tristan Mihuţa, Romulus Dubăţ, Diana Duţu, Alin Olteanu - 281855; *Sport:* Daniel Scridon, Adrian Hărţău, Leonard Sfâra - 281701; *Foto:* Ştefan Matyaş, - 281701; *Tehnoredactare:* Ghizela Şerban, Ramona Vidulescu

PE SCURT

• **Întâlnire.** În data de 3 noiembrie, în sala 70 a Palatului Administrativ, s-a desfăşurat cea de-a doua întâlnire în cadrul conceptului de dezvoltare „Renaşterea Podgoriei Aradului", lansat de Consiliul Judeţean Arad. La întâlnire au participat viticultorii şi vinificatorii din Podgoria Aradului, reprezentanţi ai băncilor şi societăţilor de asigurare, precum şi ai Serviciului Relaţii Externe şi Integrare Europeană din cadrul CJ Arad.

„Adevărul" îţi urează „Casă de Piatră!"

Sunteţi la început de drum? Aţi spus „DA" în faţa ofiţerului stării civile? Împărtăşiţi aceste momente unice din viaţă cu Adevărul de Arad! Trimiteţi-ne fotografia voastră de la cununie pe adresa redacţiei, B-dul Revoluţiei nr. 81, Arad, sau pe adresa de e-mail adevaruldearad@inform-media.ro, şi ea va fi publicată în ziarul vostru preferat. Nu uitaţi, dragi miri, să vă scrieţi numele pentru ca „Adevărul" să vă ureze „Casă de Piatră!" De asemenea, precizaţi adresa dvs. şi dacă sunteţi abonat sau nu al ziarului „Adevărul".

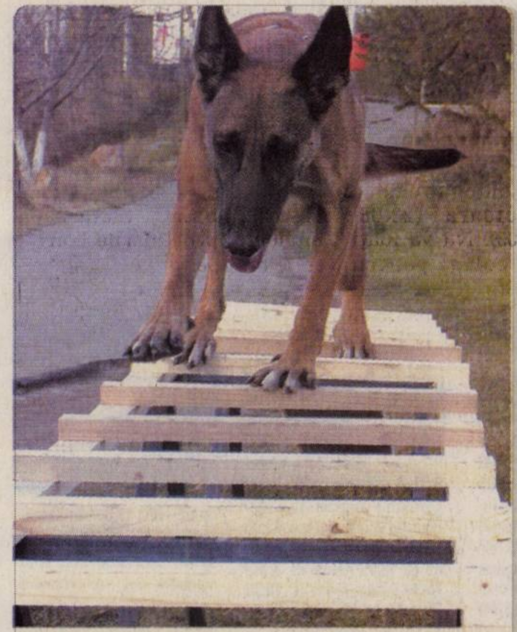

Concurs. Ieri a fost ultima zi al celui de-al XI-lea Campionat Naţional de Dresaj Canin. Concurenţii patrupezi au dat probe de agilitate, subordonare, detecţie şi tracţiune. (Foto: M. Szego)

www.aradon.ro

Permis de şedere fals

Nădlac (I.C.) - Viorica B., din Republica Moldova, s-a prezentat la P.T.F. Nădlac, cu intenţia de a ajunge în Italia, cu un permis de şedere fals. Existând suspiciuni privind autenticitatea permisului de şedere, în sensul că acesta nu prezenta toate elementele de siguranţă, poliţiştii de frontieră au efectuat verificări în Italia, stabilindu-se că documentul este fals. Viorica B. a intrat legal în ţară, pe baza paşaportului moldovean. Aceasta a declarat că intenţiona să ajungă în Italia pentru a-şi găsi un loc de muncă şi că nu avea cunoştinţă că permisul de şedere obţinut prin intermediul unei cunoştinţe, de la o persoană a cărei identitate nu o cunoaşte, contra sumei de 2000 de euro, era fals. Viorica B. este cercetată sub aspectul săvârşirii infracţiunii de uz de fals şi complicitate la fals material în înscrisuri oficiale.

Companie străină

Achiziţionează TEREN în Arad şi zona limitrofă Aradului (maxim 2 km), zonă comercială, fără intermediari.
Telefon: 0729/989 508.

Premiile de fidelitate „Adevărul"

Abonaţii ziarului „Adevărul" pe luna noiembrie sunt rugaţi să completeze cu litere de tipar talonul alăturat, să-l introducă într-un plic şi să-l expedieze, până la data de 22 noiembrie a.c., pe adresa: Redacţia „Adevărul", B-dul Revoluţiei nr. 81, cod. 310130, Arad. Pe plic, abonaţii sunt rugaţi să facă menţiunea „Pentru premiile de fidelitate".

Taloanele primite vor participa joi, 23 noiembrie, la tragerea la sorţi în cadrul căreia vor fi oferite abonaţilor 10 premii de fidelitate, în valoare de 150 de lei noi fiecare.

Lista abonaţilor câştigători va fi publicată în ziarul nostru de vineri, 24 noiembrie, iar premiile vor fi ridicate luni, 27 noiembrie, orele 11,00, de la sediul redacţiei, pe baza buletinului de identitate şi a chitanţei-abonament.

Atenţie! În plic va fi introdus doar talonul alăturat, chitanţele-abonament rămânând la abonaţi!

ADEVĂRUL

Talon de participare pentru luna noiembrie

Nume ______________ Prenume ______________

Adresa ______________________________

Localitatea ______________ Nr.telefon ______________

Seria şi numărul chitanţei abonament ______________

Au rămas fără căldură

Din cauza unei conducte de termoficare fisurată, mii de arădeni au suferit de frig.

(Urmare din pagina 1)

Angajaţii CET care au fost la faţa locului au lucrat toată noaptea pentru a remedia defecţiunea. „Temperatura exterioară a scăzut ieri noapte (n.r. sâmbătă noaptea) foarte mult, astfel că a trebuit să mărim temperatura furnizată de agentul termic, iar la variaţiile de temperatură, punctele slabe cedează. Urmează ca în această noapte să remediem defecţiunea", a declarat Pavel Moise, director tehnic la CET Arad. Şi, aşa cum le-a fost promis, situaţia a fost remediată, locuitorii având ieri dimineaţă, la ora 9, căldură în apartamente. După ce au suportat frigul o noapte întreagă, locuitorii cartierelor afectate de această defecţiune speră, acum, să nu fie nevoiţi să plătească din buzunarele proprii sutele de metri cubi de apă caldă irosită.

www.aradon.ro
Aici mai multe foto şi video
http://stiri.aradon.ro

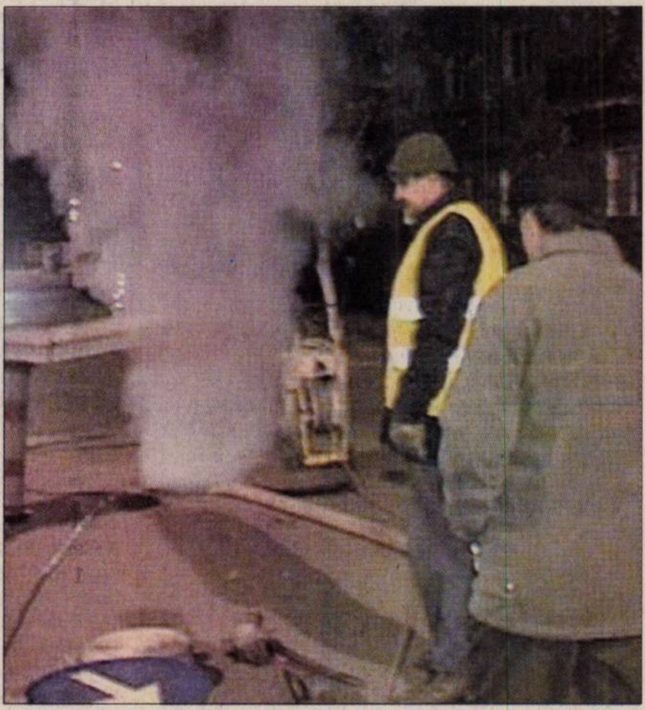

O conductă de termoficare fisurată a lăsat o parte a oraşului fără căldură (Foto: V. Obşitoş)

Scandal

Sâmbăteni (L.Ş.) - Un scandal monstru a avut loc, joi după amiază, la Sâmbăteni. Fostului primar al Păulişului, Ioan Turcin, i-au fost aduse nenumărate acuze din partea unui număr de 20 de săteni care s-au revoltat împotriva acestuia, deoarece, susţin ţăranii, Turcin a intrat pe proprietăţile lor. La faţa locului s-au deplasat poliţiştii care au reuşit să calmeze spiritele, dispunându-se rezolvarea pe cale amiabilă a conflictului.

Fără probleme

Arad (C.T.) - Anotimpul rece a pus stăpânire pe toată ţara mai devreme decât este normal. În ultimele zile ninsoarea şi-a intrat în drepturi, dar autorităţile nu au fost luate prin surprindere de acest fenomen. Deşi a viscolit şi sâmbătă seara destul de tare, de la ofiţerul de serviciu de la Inspectoratul pentru Situaţii de Urgenţă am aflat că nu au existat nici un fel de probleme.

Stratul de zăpadă era inexistent ieri, iar circulaţia se desfăşura în condiţii normale.

AutoSchunn
Centru autorizat de vanzari si service Mercedes-Benz

Intotdeauna ai stiut sa iei cele mai bune decizii. Alege si acum cele mai generoase oferte ale Auto-Schunn.

Oferta de autovehicule cuprinde toata gama incepand cu autoturismele si pana la autoutilitarele comerciale grele.

Service 24h, Express Service
Piese de Schimb Originale, Garantii.

La noi masinile Mercedes-Benz sunt ingrijite la cele mai inalte standarde, cu cele mai noi echipamente si de catre cei mai buni profesionisti.

Program cu publicul: zilnic intre orele 8:00 - 21:00 si sambata intre orele 9:00 - 14:00

Auto-Schunn - permanent la dispozitia dvs.

Mercedes-Benz

(H-67460)

AutoSchunn 310316 Arad, Calea Radnei, Nr. 247, Tel:0257/28 66 80, Fax:0257/28 14 74, www.auto-schunn.ro
Centru autorizat de vanzari si service Mercedes-Benz

Mercedes-Benz - Marci inregistrate ale firmei DaimlerChrysler AG Stuttgart, Germania

RECLAMĂ

Amenzi pentru lemne

Arad (I.C) - În baza Planului de cooperare încheiat între Inspectoratul de Jandarmi Judeţean Arad şi Inspectoratul Teritorial de Regim Silvic şi Vânătoare Oradea, jandarmii arădeni au dat mai multe amenzi. Ei au executat o acţiune în comun cu inspectorii silvici, în vederea prevenirii şi combaterii fenomenului infracţional şi contravenţional în domeniul silvic, în zona localităţii Bârsa, judeţul Arad. Pe timpul operaţiunii au fost prinşi Teodor T., de 43 de ani, din satul Igneşti; Vasile J., de 40 de ani, din comuna Buteni şi Răzvan O., de 33 de ani, din Sebiş.

„Bărbaţii au transportat material lemnos, având avizele de însoţire a mărfii completate necorespunzător. Cei trei au primit amenzi contravenţionale în valoare totală de 2.000 de lei" ne spune căpitanul Lucian Nemeş, purtătorul de cuvânt al I.J.J. Arad.

PE SCURT

● **A scăpat cu zile.** Ieri, în jurul orei 15.00, în timp ce venea spre Arad de la Petroşani, chiar înainte de intrarea în Timişoara, finanţatorul echipei UTA, Sandu Ion a ieşit cu maşina în afara carosabilului şi - se pare - a lovit un zid de beton. Dacă el a scăpat, ca prin minune, de un accident, maşina sa, un BMW, a fost şifonată rău, având nevoie să fie remorcată până la Arad de un trailer.

SUDOKU

Reguli:

În fiecare bloc sunt câteva cifre între 1 şi 9, stabilite dinainte. Acestea trebuie completate cu cifrele lipsă, în aşa fel încât fiecare număr să figureze o singură dată. De asemenea, cifrele de la 1 la 9 trebuie să figureze o singură dată atât pe rândurile orizontale cât şi pe coloanele verticale ale celor nouă blocuri luate împreună.

ÎNCEPĂTORI

9	3	1					6	4
			9	1			5	
					2			
	4	2				1		
			5		6			
		5				7	8	
			6					
	7			3	8			
8	1					6	4	2

AVANSAŢI

3	6							
2					6		1	7
		9	7		5			6
		6			2	1		
						7	6	2
	3	2	1			9		
			6	7	9		4	
	5			1		3		
	9	8	5	4				

Soluţia jocului din numărul precedent

1	9	7	8	2	3	6	4	5
4	3	6	9	5	1	8	7	2
2	5	8	6	4	7	1	3	9
7	4	5	2	9	6	3	8	1
6	2	1	5	3	8	4	9	7
9	8	3	7	1	4	5	2	6
3	7	2	1	8	5	9	6	4
5	6	4	3	7	9	2	1	8
8	1	9	4	6	2	7	5	3

ÎNCEPĂTORI

5	7	4	1	9	3	8	6	2
2	3	1	6	7	8	5	4	9
6	8	9	4	2	5	7	3	1
3	9	6	8	1	7	4	2	5
8	1	2	5	6	4	9	7	3
7	4	5	9	3	2	6	1	8
4	5	3	7	8	1	2	9	6
1	6	8	2	4	9	3	5	7
9	2	7	3	5	6	1	8	4

AVANSAŢI

„Floare de colţ"

Arad (D.D.) - Luni, 6 noiembrie 2006, începând de la ora 10,00, se va desfăşura etapa judeţeană a Concursului „Floare de colţ", ajuns la ediţia a IV-a. Evenimentul are loc la Centrul de Tineret Arad (str. Iustin Marşieu nr. 22A). „Este un concurs destinat copiilor aflaţi în sistemul de protecţie a copilului, cu vârste cuprinse între 14 şi 18 ani. Sunt copii care au nevoie de o şansă în plus, iar această competiţie le oferă posibilitatea de a beneficia de o bursă de ajutor social" - spune Editha Juhasz, director al Direcţiei Generale de Asistenţă Socială şi Protecţia Copilului Arad.

Concursul „Floare de Colţ" face parte din campania „Educaţie privind Drepturile Copilului" desfăşurată de Autoritatea Naţională de Protecţia Drepturilor Copilului în parteneriat cu Ministerul Educaţiei şi Cercetării şi cu Grupul la Nivel Înalt în domeniul protecţiei şi îngrijirii copilului. Concursul îşi propune să identifice copiii care au talente deosebite într-unul din următoarele nouă domenii: creaţie literară, muzică, dans, teatru, arte plastice, ştiinţe umaniste, ştiinţe realiste, sport şi talent special (design vestimentar, obiecte ambientale etc.).

Cuvinte norocoase!

■ **STOP joc şi... mergem mai departe. Concursul integramelor continuă încă două săptămâni.**

● A treia etapă a concursului nostru de integrame „Cuvinte norocoase!" a luat sfârşit sâmbătă. Cititorii care ne vor trimite într-un plic, până la data de 13 noiembrie a.c., toate cele 13 integrame completate (din perioada 21 octombrie – 4 noiembrie a.c.) alături de un singur talon de concurs, completat la toate rubricile, vor avea posibilitatea să câştige, în urma unei trageri la sorţi ce se va desfăşura în data de 14 noiembrie a.c., un obiect de uz casnic.

● Concursul „Cuvinte norocoase!" nu se opreşte însă aici. El va continua pentru alte două săptămâni. Cititorii sunt invitaţi să completeze toate integramele din perioada 6 noiembrie – 20 noiembrie, pe care să le trimită, împreună cu un (singur) talon de concurs, pe care il găsiţi alături, pe adresa Redacţiei (B-dul Revoluţiei nr. 81), până în data de 28 noiembrie a.c. Plicurile cu cele 13 integrame completate şi talonul de concurs aferent, completat la toate rubricile, pot fi depuse şi direct la sediul Redacţiei. În urma unei extrageri care va avea loc în data de 29 noiembrie a.c., cel mai norocos fidel al integramelor va câştiga şi de data aceasta un obiect de uz casnic. Extragerea va avea loc în prezenţa unei comisii. La acest concurs nu pot participa angajaţii Inform Media şi nici rudele acestora de gradele I şi II.

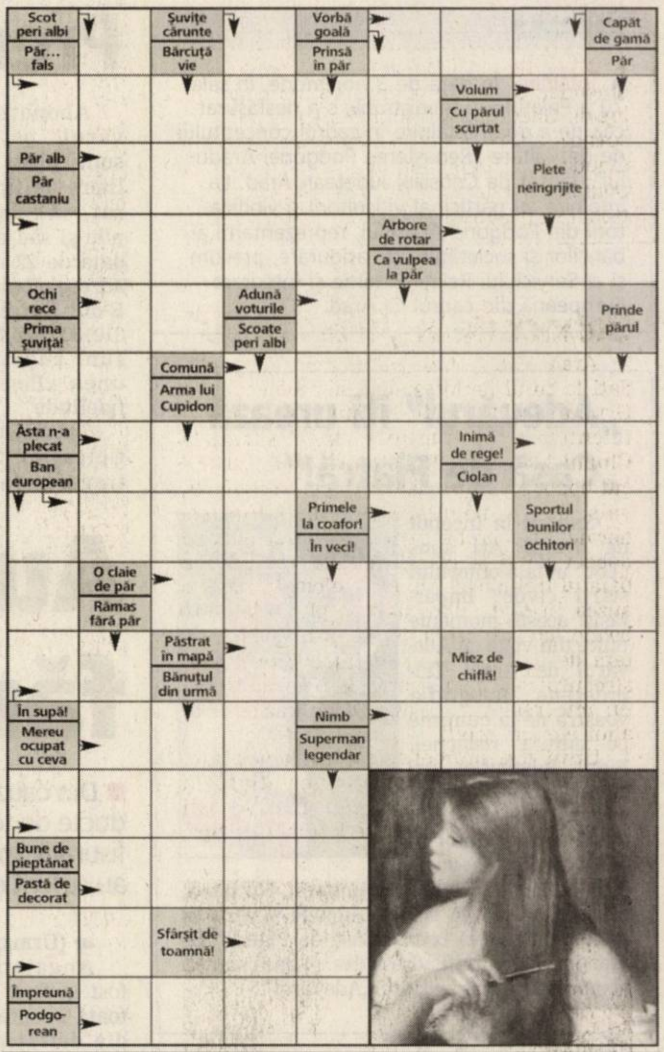

Soluţia integramei din numărul precedent: s – c – apa – halate – cc – raport – r – taior – ama – fat – frac – gat – scai – naut – sot – ce – gri – uo – u – seara – a – itari – sal – ic – egale – croi – aula – in – it – arce

Nume.........................Prenume..............................
Adresa...
Tel..........................Localitatea..............................
Sunteţi abonat la **Adevărul**? DA ☐ NU ☐

ADEVĂRUL

PROGRAME TV

TVR 1

7:00 **Jurnalul TVR. Sport. Meteo**
8:00 **Justiţie militară** (s). Cu: David James Elliott, Catherine Bell, John M. Jackson, Tracey Needham, Patrick Labyorteaux. Regia Donald P. Bellisario.
9:00 **Cinemaniacii** (r)
9:30 **Desene animate: Sabrina**
10:25 **TVR 50. Izolaţi în România. TVR - singurul prieten**
10:35 **Vreau să fiu... cu Itsy şi Bitsy** (r)
11:10 **Surprize, surprize...** (r)
13:45 **Integrame despre integrare** (2 episoade)
14:00 **Jurnalul TVR**
15:30 **Kronika. Emisiune în limba maghiară**
17:00 **Jurnalul TVR**
17:15 **Sănătate pentru toţi!**
17:50 **De la alb-negru… la color**
18:00 **Dis-de-seară.** Prezintă: Ovidiu Uscat, Constantin Trofin
19:00 **Jurnalul TVR. Sport**
20:15 **Reflector. "Acoperă-mi inima cu ceva..." (II)**
20:45 **Iartă-mă!** Prezintă Raluca Moianu
22:10 **TVR 50. Izolaţi în România. TVR - singurul prieten**
22:45 **Jurnalul TVR. Sport. Meteo**
23:05 **Prim plan**
23:45 **Nocturne.** Invitată *Tia Şerbănescu*, ziarist.
0:30 **Viaţa ca-n filme** (ep. 7, comedie, SUA, 1990). Cu: Brian Benben, Denny Dillon. R.: David Crane, Marta Kauffman
1:10 **Soldaţii de hârtie** (thriller, SUA, 2002). Cu: Kevin Hart, Beanie Sigel, Damon Dash. R.: David Daniel
2:40 **Jurnalul TVR** (r). **Sport. Meteo**
3:40 **TVR 50. Izolaţi în România. TVR - singurul prieten** (r)

PRO TV

7:00 **Ştirile ProTv. Ce se întâmplă doctore? Te uiţi şi câştigi**
9:10 **Omul care aduce cartea**
9:15 **Tânăr şi neliniştit** (s, r)
10:15 **O nouă viaţă** (r)
11:15 **Rebel în California** (s, r)
12:15 **Familia Bundy** (s). Cu: Ed O'Neill, Katey Sagal, David Garrison, Amanda Bearse, Christina Applegate
13:00 **Ştirile ProTv. Te uiţi şi câştigi**
14:00 **O vacanţă de aur** (film, r)
16:00 **Tânăr şi neliniştit** (s). Cu: Eric Braeden, Joshua Morrow, Laureen Bell, Doug Davidson, Peter Bergman, Heather Tom, Melody Thomas Scott
17:00 **Ştirile ProTv. Vremea. Te uiţi şi câştigi**
17:45 **Om sărac, om bogat** (serial, comedie) **Te uiţi şi câştigi**
18:55 **Ştirile sportive**
19:00 **Ştirile ProTv. Sport. Vremea**
20:30 **Naşul stresat** (comedie, SUA, 2002). Cu: Robert De Niro, Billy Crystal, Lisa Kudrow, Joe Viterelli, Cathy Moriarty. R.: Harold Ramis
22:15 **La Bloc** (divertisment)
23:00 **Ştirile ProTv. Sport**
23:45 **Dispăruţi fără urmă** (s, SUA, 2002). Cu: Anthony LaPaglia, Poppy Montgomery, Marianne Jean-Baptiste, Enrique Murciano Jr., Eric Close. R.: David Nutter si Rachel Talalay
0:45 **Icstrim tivi**
1:15 **Familia Bundy** (r)
1:40 **Omul care aduce cartea** (r)
1:45 **Ştirile Pro Tv**
2:45 **Naşul stresat** (film, reluare)
4:30 **Icstrim tivi** (r)
5:00 **ProVest** (r)
6:00 **Parte de carte** (r)

ANTENA 1

6:00 **În gura presei** cu Mircea Badea
7:00 **Matinal: Dimineaţa devreme** cu Cristina Cioran şi Dan Capatos
9:00 **În gura presei** (r)
10:00 **Concurs interactiv**
11:00 **Anastasia** (s, dramă, Rusia, 2003). Cu: Elena Korikova, Petr Krasilov, Daniel Strakhov
12:00 **Vivere** (serial)
13:00 **Observator** cu Simona Gherghe
13:45 **Întâmplări hazlii** (s)
14:30 **Animat Planet** (r) (divertisment)
15:00 **Piaţa Divertis** (r) (divertisment)
16:00 **Observator** cu Simona Gherghe
16:45 **9595, te învaţă ce să faci**
18:00 **Vocea inimii** (serial, dramă, România, 2006). Cu: Ioan Isaiu, Toma Dănilă
19:00 **Observator** cu Alessandra Stoicescu şi Lucian Mândruţă. **Sport. Meteo**
20:30 **Revanşa starurilor** (divertisment)
22:30 **Fast Food** (serial, comedie, România, 2006). Cu: Alina Crişan, Sorana Mohamad, Beatrice Peter, Alin Roşu, Adrian Nartea, Edgar Nistor
23:00 **Observator** cu Andreea Berecleanu şi Andrei Zaharescu. **Sport**
24:00 **Alias** (serial)
1:00 **Întâmplări hazlii** (s)
2:00 **Concurs interactiv**
3:00 **Observator** (s)
4:00 **Anastasia** (r)
5:00 **Vocea inimii** (r)

Redacţia ADEVĂRUL nu îşi asumă răspunderea pentru eventualele modificări survenite în programele TV, după închiderea ediţiei.

HBO

6:00 **Cartea Evei** (dramă, Canada, 2002). Cu: Claire Bloom
7:40 **Cinema, cinema, cinema**
8:10 **Hustle** (biografic, SUA, 2004). Cu: Sarain Boylan, Tom Sizemore
9:45 **Jurnalul** (romantic, SUA, 2004). Cu: Rachel McAdams, Gena Rowlands, Ryan Gosling
11:45 **Oskar şi Josefine** (aventuri, Danemarca, 2005). Cu: Adam Gilbert Jespersen
13:10 **Răzbunarea femeii de vârstă mijlocie** (dramă, SUA, 2004)
14:40 **Răzbunare în pijamale** (comedie, SUA, 2004). Cu: Alexa Vega
16:10 **Eminescu versus Eminem** (satiră, România, 2005). Cu: Mihai Bendeac
17:35 **Prinţesa îndărătnică 2 – Nunta** (comedie, SUA, 2004). Cu: Anne Hathaway
19:30 **Pe platourile de filmare**
20:00 **Miracolul Crăciunului** (aventuri, Canada, 2005). Cu: Ken Pogue, Gabrielle Carteris
21:25 **Jurnalul** (romantic, SUA, 2004). Cu: Rachel McAdams, Gena Rowlands, Ryan Gosling, James Garner, James Marsden. R.: Nick Cassavetes
23:30 **Cronicile din Narnia: Leul, vrăjitoarea şi dulapul** (aventuri, SUA, 2005). Cu: Georgie Henley
1:50 **Vampirii Anonimi** (comedie, SUA, 2003). Cu: Judith Scott, Michael Madsen, Paul Popowich
3:25 **Voi fi acolo** (muzical, Marea Britanie, 2003). Cu: Craig Ferguson, Charlotte Church
5:15 **Pe platourile de filmare**

TVR 2

7:00 ABC... de ce? (reluare) **7:30** Noile aventuri ale fiicei oceanului (desen animat, Australia, 2000) **8:00** Top7.ro (reluare) **8:30** De la carte la film (reluare) **9:00** Coolmea distracţiei (reluare) **10:00** Tonomatul DP2 (reluare) **11:30** Ce bine e! (reluare) **12:30** Poftă bună! (reluare) **13:00** Fără limite (reluare). Campanie antidrog. Droguri uşoare **14:00** ABC... de ce? **14:30** Cutia fantastică (film serial) **15:00** Împreună în Europa. Emisiune pentru rromi **16:00** Jurnalul TVR (reluare) **16:30** E Forum. Dezbatere **17:00** Doctor Who (film serial) **18:00** Lecţia de… ştiinţă. Ochiul ştiinţei (doc.) **18:35** Caracatiţa (film serial) **19:25** Tribul (doc.) **20:00** EU-RO Case **20:30** Lumea de aproape **21:00** Ora de ştiri **22:10** Novocaină şi dureri de cap (com.) **24:00** Sport extrem (reluare) **0:30** Futurama (desene animate) **1:00** Jurnalul Euronews

AXN

7:00 Stăpânul fiarelor (s) **7:50** Poliţia portuară (s) **8:40** Survivor: Tahiti **9:30** Districtul (s) **10:20** Sliders: Lumi paralele (s) **11:10** Stăpânul fiarelor (s) **11:55** Survivor: Tahiti **12:45** Poliţia portuară (s) **13:35** Districtul (s) **14:25** Sliders: Lumi paralele (s) **15:15** Agenţia (s) **16:05** Stăpânul fiarelor (s) **16:50** Poliţia portuară (s) **17:40** Survivor: Tahiti **18:35** Districtul (s) **19:25** Sliders: Lumi paralele (s) **20:15** Agenţia (s). Cu: Beau Bridges, Rocky Carrol, Will Patton, Paige Turco, David Clennon **21:05** CSI: New York – Criminaliştii **21:55** Alias (aventuri) **22:45** Spitalul bântuit (film serial) **23:35** Agenţia (film serial) **0:20** CSI: New York – Criminaliştii (poliţist, SUA, 2004) **2:00** Spitalul bântuit (film serial) **2:50** Sakura Wars (animaţie, Japonia)

PRIMA TV

7:00 Comedia boacănelor (r) **7:30** Dragoste şi putere (r) **8:00** Sport cu Florentina **8:05** Teleshopping **8:35** Ultima iubire (r) (dramă, SUA, 1997) **10:45** Teleshopping **11:00** Tele RON **13:00** Play **14:30** Dragoste şi putere (s) **15:00** Inimi de vânzare (dramă romantică, SUA) **17:30** Trăsniţi în N.A.T.O. (r) **18:00** Focus **19:00** Comedia boacănelor **19:30** Camera de râs **20:00** Poliţia în acţiune **21:00** Trădaţi în dragoste **22:00** Trăsniţi în N.A.T.O. **22:30** Focus Plus. Prezintă Cristina Ţopescu **23:30** Punct de criză (s, SF, SUA, 2005) **0:30** Focus (r)

PRO CINEMA

6:00 Apropo TV **10:25** Lumea Pro Cinema (r) **11:00** Inspectorul Clouseau (pol.) **13:15** Merrie Melodies Show (s) **13:45** Chanel, istoria eleganţei (r) **14:45** Verdict: Crimă! (r) **16:00** Verdict: Crimă! (s) **17:00** Seinfeld (r) **18:00** Verdict: Crimă! (s) **19:00** Terapie intensivă (s) **20:00** Cinema – Entertainment News **20:20** Smallville **21:30** Noi toţi (serial, comedie, SUA, 2003) **22:00** Arta supravieţuirii (acţiune/dramă, SUA, 1993) **24:00** Verdict: Crimă! (s)

NAŢIONAL

6:00 Întreabă-l pe Gabi (r) **7:00** Mambo şi pasiune (s) **8:00** Jurnalul de dimineaţă **8:30** Revista presei **9:00** Dimineaţa cu Răzvan şi Dani **10:00** That '70s Show (serial) **11:00** Teleshopping **11:30** Ce bine e acasă (s) **12:00** Quizzit **13:00** Ţara lu' Papură Vouă (divertisment 2004) **13:20** Look who is winning **14:30** Albumul Naţional (r) **16:30** Horoscopul săptămânii **17:30** Fotbal Naţional **18:30** Ştiri **19:45** Ţara lu' Papură Vouă (divertisment 2004) **20:15** Echipa de investigaţii **22:00** Baronii **22:30** Miezul problemei **24:00** Ştiri Naţional TV **0:30** Film artistic

ACASĂ

5:00 Poveştiri adevărate (r) **6:00** Rebelde (r) **8:00** Suflete rănite(r) **9:00** Al şaptelea cer (s) **10:00** Ciocolată cu piper (s) **11:00** Bărbatul visurilor mele (r) **12:00** Pariul iubirii (s) **13:00** Jurământul (s) **15:15** Reţeta de acasă **15:30** Suflete rănite (s) **16:30** Poveştiri adevărate **17:30** De 3x femeie **18:30** Rebelde (s) **19:30** SOS, viaţa mea! (s, Argentina, 2006) **20:30** Iubire ca în filme (s) **21:30** O mamă cu probleme (dramă, România, 2006) **22:30** Tărâmul pasiunii (s) **23:30** Bărbatul visurilor mele (s) **0:30** Poveştiri adevărate (r) **1:30** Iubire ca în filme (r)

M1

6:50 Răsărit de soare **10:05** Plaza **11:00** Mozaicul zilei **11:55** Jurnal parlamentar **12:45** Diversitatea religiilor **13:00** Ora de ştiri **13:30** Libertatea cuvântului **14:10** Magazinul rromilor **14:40** Domovina **15:10** Ideal **15:15** Fetele Gilmore (s) **16:05** Viaţa printre plante **17:05** Heartbreak High (s) **17:50** Ideal **18:00** Ştiri **18:25** Încântare (lt.) **19:20** Vecinii (Ung.) **20:00** Ştiri **20:45** TV Taxi **21:05** Avocatul televiziunii **22:05** Girofarul albastru **23:00** Luni seara **23:30** Bestseller

HALLMARK

9:30 Thunderwith (dramă, SUA, 1998) **10:00** Fiicele lui McLeod (serial) **11:00** Doc Martin (serial) **12:00** Clubul ciudaţilor (dramă, coproducţie, 1999). Cu: Samantha Mathis, Jonathan Silverman, Natalie Cole. R.: Lynne Littman **14:00** Doc Martin (serial) **15:00** Ed (serial) **16:00** Fiicele lui McLeod (serial, r) **17:00** Thunderwith (dramă, SUA, 1998) **19:00** Ed (serial, r) **20:00** Cântece de dragoste (dramă, SUA, 1999) **22:00** Atingerea răului (s) **23:00** Călătorie în trecut (dramă, SUA, 2004). Cu: Richard Dreyfuss, Judy Davis, Selma Blair, Miximilian Schell

INFO TV

9,00 Info matinal - rel.; 10,30 Retrospectiva Info Tv - rel.; 11,00 Preciosa - s.; 12,00 Şueta de la 5 - rel.; 13,00 Nenea televizorul - rel.; 14,00 Pet talk show - rel.; 15,00 Emis. în lb. maghiară - rel.; 16,00 Duminica la joc - rel.; 17,30 Gastroturism - rel.; 17,45 A fost odată...; 18,00 Info 1; 18,45 Subiectul zilei; 19,00 News 365; 20,00 Microb - realiz. I. Hamza; 21,00 Proces-verbal; 22,00 Info 2; 22,45 Subiectul zilei; 23,30 Centura lui Orion - f., AP; 1,00 Infotext.

TV 2

7:00 Magellan **7:25** Ştiri **7:55** Mokka **10:00** Bucătăria lui Stahl **10:10** Sodă **12:30** Haideţi băieţi! **13:10** Joc telefonic **14:10** Continuă, Cleo! **16:00** Prietenii tăi **17:00** Lisa e doar una **17:30** Vânătorii comorilor pierdute **18:30** Everwood (s) **19:30** Ştiri **20:05** Activ **20:35** La bine şi la rău (s) **21:15** Să ne tocmim **22:15** Anchetă miliară (s) **23:25** Szulák Andrea Show **0:30** Orfanii lumii (doc.) **1:00** Ştiri **1:25** Stargate (s) **2:20** SOS: Programat să supravieţuiască (SUA)

DISCOVERY

7:00 Gigantul aerului **8:00** Cel mai mortal sezon din lume **9:00** John Lydon ş atacul rechinilor **10:00** Motociclete americane **11:00** Confruntări şi fiare vechi **12:00** Gigantul aerului **13:00** Cel mai mortal sezon din lume **14:00** John Lydon ş atacul rechinilor **15:00** Cum se fabrică **16:00** Curse **17:00** Automobile americane recondiţionate **18:00** Motociclete americane **19:00** Vânătorii de mituri **20:00** Tehnologie extremă **21:00** Dezastrul perfect **22:00** Dosarele FBI **23:00** Rable şi reparaţii **24:00** Supravieţuitorii uraganului

PE SCURT

- Au vorbit urât. Doi arădeni au fost amendați de jandarmi deoarece au adus injurii. Gheorghe K. (46 ani) a jignit persoanele aflate pe peronul autogării, iar Claudiu B. (25 ani) a insultat consumatorii unui bar din gara C.F.R. Arad. Fiecare va trebui să plătească statului câte 300 de lei.

Bobocii de la „Iuliu Maniu"

Arad (C.L.) - Cele opt perechi de candidați la titlul de Miss și Mister Boboc de la Grupul Școlar „Iuliu Maniu" și-au etalat talentele și aptitudinile vineri seara, la Clubul Mooskea. Probele prin care au trecut bobocii au fost cele de dans - rock'n'roll, vals, dance, populară, de cunoștințe generale, și o probă care i-a amuzat atât pe boboci cât și pe cei din public, cea în care băiatul trebuia să cânte o melodie pe care o auzea în căști, dar cu gura plină de bomboane, iar fata avea de ghicit melodia cântată de partenerul ei. Printre probe, s-au strecurat o demonstrație de arte marțiale, un mic recital al trupei Kamikadze și al altor elevi ai școlii.

Unul din momentele mult așteptate, care a creat o atmosferă incendiară la Clubul Mooskea, a fost concertul trupei Activ, una din cele mai de top trupe dance la ora actuală.

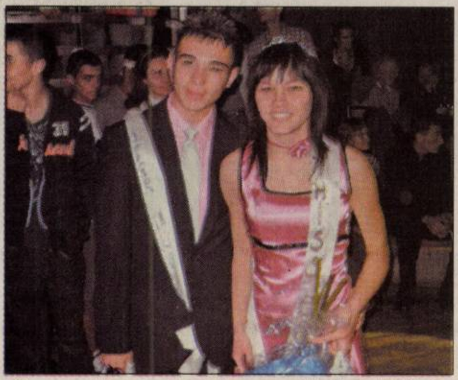

Răzvan și Iza au fost desemnați Miss și Mister Boboc (Foto: C.L.)

Bal la Peda

Arad (C.L.) - La Balul Bobocilor de la Liceul Pedagogic „Dimitrie Țichindeal", desfășurat vineri la Casa de Cultură a Sindicatelor, s-au înscris în competiție nouă perechi de boboci, care de care mai frumoși și emoționați. Probele prin care au trecut le-au testat aptitudinile de toate felurile: dans, cultură generală, imaginație (proba declarației de dragoste), agilitatea (proba hrănirii partenerului cu frișcă). Între aceste probe, a dansat trupa Superstil, au cântat elevi ai școlii - Patricia, Florina, Teodora, publicul a putut urmări o prezentare de modă. Pe tot parcursul balului, atmosfera a fost întreținută de prezentatorul Cătălin Lăpușcă. Invitați să cânte la Balul Liceului Pedagogic, trupa Akcent a ridicat publicul în picioare.

Și, la final, emoții mari, când s-au anunțat câștigătorii. Titlul de Miss și Mister Boboc a revenit elevilor Kovacs Carla (IXC) și Ervin Jerger (IXC). Pe locul II s-au situat Bianca Palea (IXC) și George Postolache (IXC), iar pe locul III Isa Mureșan (IXB) și George Săvan (IXB), însă fiecare pereche a fost răsplătită cu un titlu.

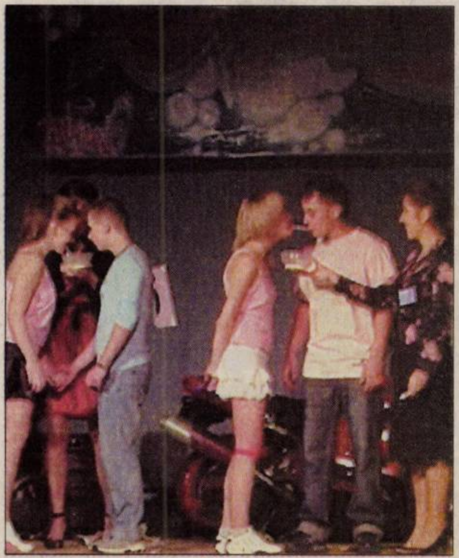

Proba cu frișca a dat bătăi de cap concurenților și a distrat publicul (Foto: C.L.)

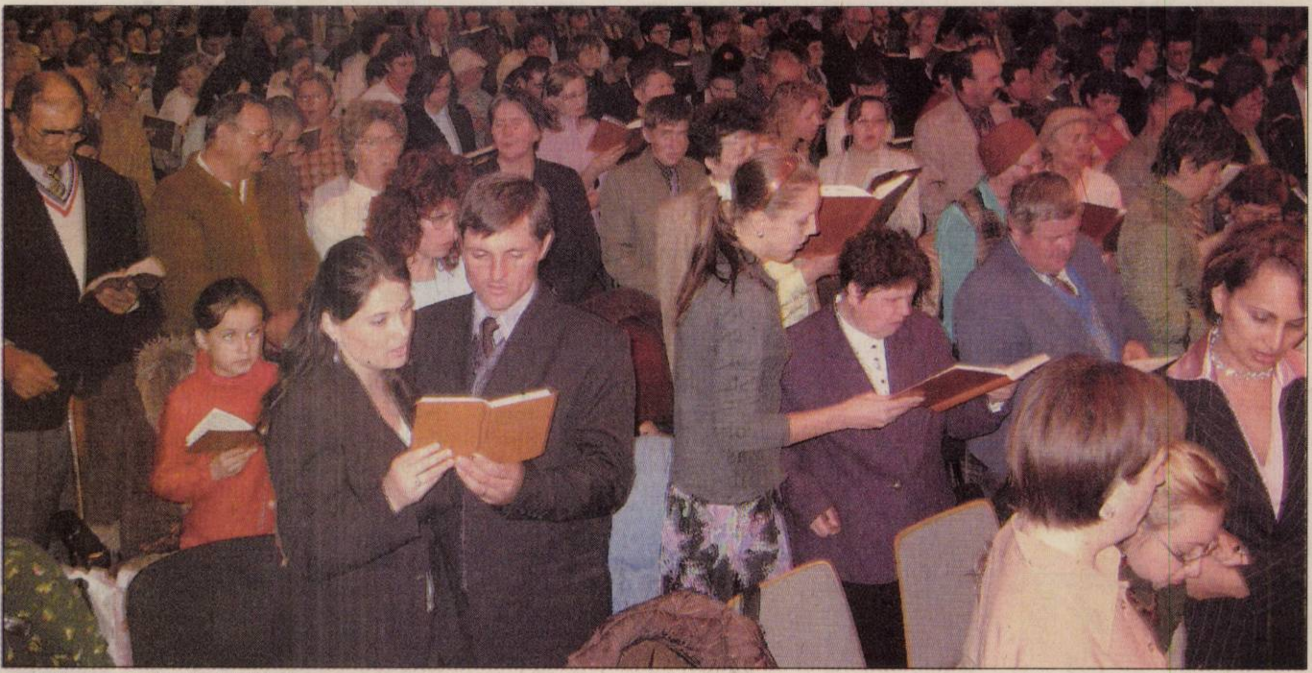

Participanți din tot județul la Congres (Foto: V.S.)

„Acumulați... comori în cer"

■ Congresul de Circumscripție al Martorilor lui Iehova, ținut la Palatul Cultural.

VASILE SĂRĂNDAN
vasile.sarandan@informmedia.ro

Arad - Am urmărit recent pe „Discovery" un reportaj despre un fost „Broker" (agent de bursă) de succes de pe Wall Street. Omul fusese victima unui accident de circulație, în timpul căruia se aflase preț de câteva minute în moarte clinică. Noroc că o intervenție promptă l-a readus la timp la viață. Ei bine, ceea ce a văzut el în cele 2 - 3 minute cât a părăsit lumea noastră n-a povestit nimănui (i s-o fi ridicat un colț al Cortinei și i s-o fi dat voie să privească un moment Dincolo?) însă, imediat ce a părăsit spitalul și-a părăsit și bănoasa slujbă și s-a dedicat operelor de binefacere, meditației și rugăciunii. Iată că martorii, acești „visători nepământeni" dovedesc o logică de fier, tradusă consecvent și în viața privată, unde se comportă ca și cum ar fi semnat un irevocabil „jurământ de sărăcie." Căci, la urma urmei, ce e mai logic, atunci când credem în Dumnezeu, „Carele este în ceruri," decât ca acolo să ne strângem bogățiile, să ne construim casele, să ne cumpărăm apartamentele și să colecționăm hobby - urile.

Ca atare, cei o mie de Martori, adunați la acest sfârșit de săptămână în Sala de concerte a Palatului cultural și-au propus, nici mai mult, nici mai puțin, decât să-L „mituiască" pe Dumnezeu. Și, acest lucru este posibil doar într-un singur mod: făcând neîncetat fapte bune și mărturisindu-și credința în EL. Adică acumulând CAPITAL la cea mai palpitantă Bursă, care se joacă în CERURI.

Căci, „acolo unde este comoara ta, acolo este și inima ta!"

ADEVĂRUL ÎNTREABĂ: *V-ați făcut planuri pentru Revelionul 2007?*

Mai este timp. Eu aș prefera să merg împreună cu prietena și cu gașca într-o excursie, dar nu știm sigur când, ori de Crăciun ori de Revelion.

Mihai Ienei (22 ani), mecanic.

Încă nu mi-am făcut planuri. Dar orice voi face, va fi împreună cu prietenul meu. Eu aș prefera să organizăm un chef cu toți prietenii. Ar fi frumos așa.

Maria Kovacs (19 ani), studentă.

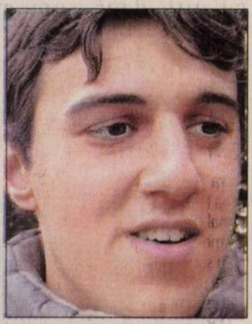

Nu mă gândesc la asta. Momentan pe primul plan este școala, deoarece am mult de învățat, dar cel mai probabil un chef cu prietenii apropiați.

Dănuț Fițiu (19 ani), student.

Eu împreună cu familia și câțiva prieteni vom merge la Budapesta și vom ține un chef unde vor fi invitate aproximativ 100 de persoane.

Gheorghe Șuli (60 ani), strungar.

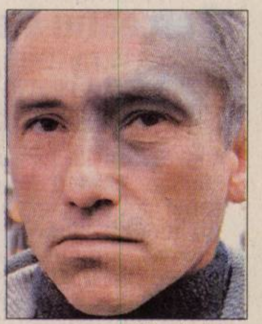

Nu ne-am făcut planuri. Am considerat că mai este timp pentru aceasta. Dar cel mai probabil că vom sărbători Revelionul acasă cu familia.

Mihai Giurean (43 ani), șofer.

ACCENTE

O replică fudulă

TRISTAN MIHUȚA
tristan.mihuta@informmedia.ro

După modelul liberal, care la rândul său l-a copiat pe cel democrat - toate avându-și sorgintea în interdicția dreptului la opinie din anii comunismului - Consiliul Național al PSD ne-a arătat, îndeosebi prin intervenția agresivă a lui Ioan Rus, că și acest partid va promova o politică represivă față de opinenți.

Încep să cred, și sigur nu sunt singurul, că „grupul de la Cluj" și-a pierdut busola. Întâlnim în manifestările celor din grup, cu preponderență la Vasile Dâncu și Ioan Rus, multă siguranță de sine, aroganță, pretenția că ei sunt buricul PSD. Că ei sunt cei care învârtesc roata sorții în acest partid. Se prea poate s-o și învârtească, nu doar să se iluzioneze în acest sens. Oricum ar fi, „grupul de la Cluj" sau, cum îl numea Adrian Severin, „Republica de la Cluj", nu ne-a arătat până acum că este o forță - nici din punct de vedere strategic, nici din perspectiva capacității sale de a reforma acest partid. În schimb, grupul, membrii săi, emană exagerat de multă fudulie, care nu se sprijină pe nici un fapt politic notoriu și sugestiv.

Surprinde neplăcut Ioan Rus. O vreme, în ciuda episodului cu Laura Andreșan care ni-l prezenta altfel, am crezut că este bărbat adevărat. Părea un ins energic, sigur pe sine, cu capul pe umeri, câtă vreme a fost la Interne. Că a pierdut primăria Clujului, putem s-o punem pe seama trendului politic din acel moment. Nimic însă din ce a urmat de atunci nu vine să confirme bărbăția, inclusiv politică, a lui Ioan Rus. Ne-am fi așteptat, măcar după căderea lui Ion Iliescu și Adrian Năstase, să-i auzim vocea, nicidecum să-l bănuim de sforar-șef al „republicii". Și, dacă tot îi auzim vocea, speram să-și exprime nemulțumirea față de starea lamentabilă în care a ajuns partidul, să critice prestația naivă și ezitantă a liderului actual, Mircea Geoană etc. Nu ne așteptam defel ca, deschizând gura, să-l auzim vorbind prostește, cum a făcut-o, zilele acestea, la Târgu Mureș: „Pentru a nu se găsi vreun nemernic care să scrie vreo prostie, anunț de pe acum că îl susținem pe Mircea Geoană președinte, la Congresul din decembrie". Din păcate pentru el, pentru imaginea sa și pentru cei care au crezut în el, Rus are antecedente în acest mod stupid de-a se exprima. Recent, el îl îndruma pe Geoană să ia buzduganul și „să le dea peste fălci boierilor vicleni". Parafrazând un alt pesedist din primele rânduri, după modul în care Rus se manifestă politic, s-ar putea să-și dea cu buzduganul în biluțe - și nu doar sieși, ci întregii „republici" fudule.

PE SCURT

- **Consiliu.** La sfârşitul săptămânii s-a desfăşurat Consiliul Judeţean al OF-PSD Arad. Pe lângă obişnuitul raport de activitate, au fost dezbătute proiectele „2008, optează şi vei fi aleasă" şi „Familia tânără". În locul „migratoarelor" spre alte partide au fost cooptate în Biroul Judeţean Lucia Dragoş de la Săvârşin, Doina Gaga (preşedintele Comisiei financiare), Lucia Suciu, Eliţa Ioja, de la Vladimirescu, Rodica Şiculean de la Pecica şi Zoea Rotaru.

PSD Arad aplică metoda Geoană

Remeţan vrea să pună capăt interimatului la Conferinţa Judeţeană Extraordinară.

SIMION TODOCA
simion.todoca@informmedia.ro

Tg. Mureş - Prezent la Târgu Mureş, la lucrările Consiliului Naţional al PSD, alături de alţi şapte delegaţi arădeni, preşedintele interimar al PSD Arad, Florin Remeţan, a prezentat un program extrem de dens al organizaţiei pe care o conduce. Organizarea Congresului Extraordinar pe data de 10 decembrie a schimbat calendarul PSD Arad doar în mică măsură, Conferinţa Judeţeană Extraordinară trebuind programată cu câteva zile mai devreme, cel mai târziu până în 26 noiembrie. Conform hotărârii Consiliului Naţional, la Conferinţa Judeţeană Extraordinară vor fi dezbătute proiectele lansate la nivel central şi propunerile pentru modificarea Statutului. Propunerile „colectate" din teritoriu vor fi analizate de către o comisie condusă de Doru Ioan Tărăcilă, cele care vor rămâne după triere urmând să fie supuse aprobării Congresului Extraordinar.

> *Dacă Geoană a putut să ceară, eu de ce să nu pot ?*
>
> FLORIN REMEŢAN

„Dacă Geoană a putut..."

Profitând de prevederile statutare în materie de lucrări extraordinare ale forurilor de conducere, preşedintele interimar al PSD Arad, Florin Remeţan doreşte să aplice „modelul Geoană" la nivel judeţean. Mai exact, deşi Conferinţele Judeţene Extraordinare au fost convocate exclusiv pentru dezbaterea documentelor şi desemnarea delegaţilor la Congresul Extraordinar, Remeţan cere Comitetului Executiv Judeţean ca pe ordinea de zi să fie şi alegeri pentru funcţia de preşedinte. „Nu ne-ar ierta nimeni dacă nu am rezolva acum problema interimatului, iar PSD Arad să meargă la Congres tot cu preşedinte interimar. Aş putea să stau liniştit în această postură, dar de ce să fiu acuzat că nu vreau ca apele în organizaţie să fie limpezite odată? Dacă Geoană a putut să ceară, eu de ce să nu pot, din moment ce este statutar ? Încă nu am stabilit exact data Conferinţei. O vom face zilele acestea, după ce discutăm şi cu vicepreşedintele Ioan Rus, care răspunde de Arad, pentru că mi se pare normal să fie prezent la lucrări".

Florin Remeţan s-a săturat să fie interimar (Foto: Ştefan Matyaş)

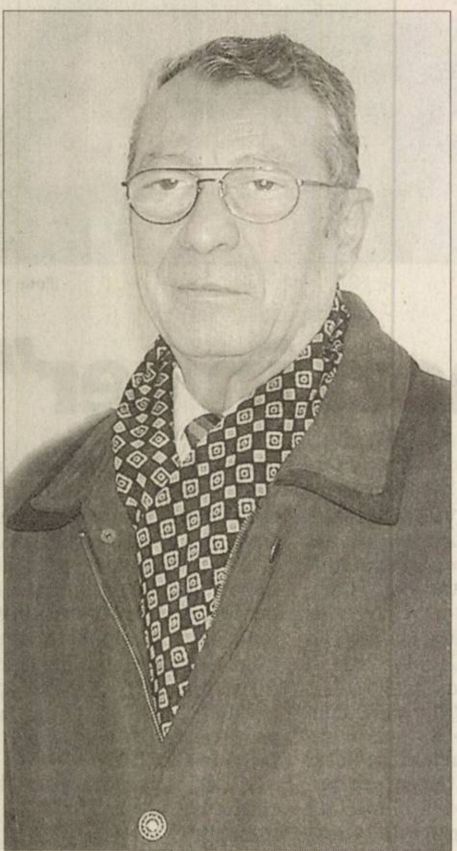
Deputatul Chiper se simte dus cu preşul de către Berceanu (Foto: Şt. Matyaş)

Berceanu s-a eschivat

Arad (S.T.) - Deputatul Gheorghe Chiper l-a interpelat pe ministrul Radu Berceanu, cerându-i explicaţii asupra întârzierii nejustificate a pregătirii demarării lucrărilor la tronsonul de autostradă Nădlac- Arad- Timişoara- Lugoj. „Încă de acum doi ani sunt asigurate condiţiile de finanţare a lucrării, iar documentaţiile tehnice şi amplasamentul autostrăzii se putea lucra fără restricţii în această perioadă", a declarat Chiper, care a adăugat că în răspunsul primit la interpelare nu s-a spus nici un cuvânt despre cauzele stagnării.

Tinerii din PSD şi-au pus la cale, împreună cu „bătrânii", ascensiunea politică (Foto: Şt. Matyaş)

Organizaţia de tineret a PSD, TSD Arad, ţinteşte la centru

La Congresul TSD, doi arădeni vor candida pentru funcţii în Biroul Executiv Naţional.

Pecica (S.T.) - Consiliul Judeţean al organizaţiei judeţene de tineret a PSD (TSD Arad) s-a desfăşurat la sfârşitul săptămânii la Pecica, fiind supervizată de o mare parte a staff-ului „seniorilor", din care nu au lipsit Florin Remeţan, senatorul Dan Ungureanu, Alexandra Braica, Gheorghe Sabău. Conduse de către preşedintele TSD Arad, Dorel Căprar, lucrările s-au concretizat în hotărâri importante pentru organizaţie. Biroul Judeţean a fost completat prin alegerea unui vicepreşedinte (Emanuel Rancu, de la Lipova) şi cooptarea a încă doi membri, iar Consiliul Judeţean, prin cooptarea a încă cinci membri. Totodată, s-a hotărât că la Congresul TSD, prim-vicepreşedintele Răzvan Sabău va candida pentru funcţia de secretar executiv, iar Adrian Tincu, pentru cea de membru în Biroul Executiv Naţional. La aceştia se adaugă trei candidaţi pentru Consiliul Naţional.

Purtător de cuvânt

Arad (S.T.) - Organizaţia municipală a PSD Arad a desemnat-o pe Cecilia Gabriela Irimie în funcţia de purtător de cuvânt. Preşedintele pe municipiu, Dorel Căprar, a declarat că a solicitat această numire pentru o mai bună colaborare cu presa şi cu alţi parteneri de dialog ai PSD. „Suntem angrenaţi într-o serie de relaţii cu diferite instituţii, şi cred că este mai potrivit ca orice solicitare oficială să o facem prin intermediul unei anumite persoane", a declarat Căprar, în cadrul conferinţei de presă la care şi-a prezentat purtătorul de cuvânt.

Termen

Arad (S.T.) - Termenul pentru depunerea candidaturilor la Conferinţa Judeţeană a PNL este 16 noiembrie, ora 9,00. Aceasta, numai dacă la şedinţa Comitetului Executiv Central al PNL se va aproba ca alegerile la Arad să aibă loc în data de 18 noiembrie. Conform Biroului Interimar al PNL Arad, inadvertenţele care au împiedicat organizarea Conferinţei Judeţene la primul termen au fost înlăturate, şi nu mai sunt motive pentru o nouă amânare.

Doi pentru PNL

Arad (S.T.) - Deşi până acum nu s-a inscris oficial nici un candidat la preşedinţia PNL Arad, preşedintele interimar Gheorghe Florea crede că vor fi cel puţin doi, cel mai probabil, Cristian Stragea şi Tiberiu Dekany.

Conform opiniei sale, este aproape exclus să fie mai mult de doi candidaţi, obligativitatea ca fiecare candidat să prezinte o echipă fiind un impediment serios pentru doritori. De altfel, Florea a declarat de mai multe ori că actualul sistem de alegeri nu este cel mai bun.

A R A D
ONLINE
www.aradon.ro

Universitatea de Vest „Vasile Goldiş" Arad,

în colaborare cu Inspectoratul Şcolar Judeţean Arad organizează în data de 24 noiembrie 2006 începând cu ora 9, în clădirea din B-dul Revoluţiei nr. 94 (Facultatea de Ştiinţe Juridice) a VI-a ediţie a Târgului educaţiei universitare 2006/2007.

Sunt invitaţi să participe elevii claselor a XII-a şi a XI-a din municipiul şi judeţul Arad, părinţi, cadre didactice.

În cadrul târgului se va organiza pentru prima dată concursul: «Cunoaşterea ofertei educaţionale a Universităţii de Vest „Vasile Goldiş"» pentru anul universitar 2007/2008. Pentru locurile I, II, III se va acorda gratuităţi de axe la Universitate pentru viitorii studenţi, după cum urmează:

Locul I - 100%, locul II - 50% şi locul III - 30%

Detalii şi informaţii la telefon 0257/250.609.

RECLAMĂ

PE SCURT

● **Interimar.** Noul preşedinte al Consiliului Naţional Secuiesc este Fodor Imre, până la convocarea delegaţilor scaunelor secuieşti, acest for având ultimul cuvânt în acest sens, a decis, sâmbătă, Comisia Permanentă a CNS. El a declarat că în perioada următoare consiliile scaunelor secuieşti vor face o analiză asupra modificărilor care urmează să fie aduse la statutul Consiliului.

Condamnat la moarte

■ Procesul fostului dictator Saddam Hussein ia sfârşit după mai bine de un an de audieri.

Bagdad (MF) - Fostul dictator irakian Saddam Hussein a fost condamnat, ieri, la moarte prin spânzurare, sentinţa fiind pronunţată la finalul unei audieri marcate de o serie de incidente, după mai bine de un an de la demararea procesului de către Înaltul Tribunal Penal irakian.

Doi alţi foşti oficiali ai regimului său, printre care fratele său vitreg Barzan al-Tikriti, vor fi spânzuraţi dacă procedura de apel declanşată automat va fi respinsă. Fostul vicepreşedinte irakian a fost condamnat la închisoare pe viaţă, iar alţi trei foşti oficiali ai Partidului Baas au primit pedepse de câte 15 ani de închisoare. Un alt patrulea oficial local al partidului Baas, din oraşul Dujail, a fost achitat din lipsă de probe.

Şiiţii şi kurzii au sărbătorit pronunţarea verdictului (Foto: EPA)

Verdict salutat

Guvernul irakian dominat de arabii şiiţi a salutat verdictul pronunţat ieri.

Deşi refuzase iniţial să stea în picioare în faţa judecătorului, fostul lider irakian, în vârstă de 69 de ani, acuzat de masacrarea a 148 de disidenţi şiiţi, a acceptat în cele din urmă să se ridice în boxa acuzaţilor, în momentul în care instanţa a pronunţat verdictul.

În timp ce preşedintele instanţei, Raouf Abdul Rahman, citea verdictul, Saddam a început să strige: „Dumnezeu este cel mai puternic" şi „Trăiască Irakul", aproape acoperind vocea judecătorului.

„Tribunalul a decis să-l condamne pe Saddam Hussein al-Majid la moarte prin spânzurare, pentru crime împotriva umanităţii", a declarat judecătorul, ignorând cererea fostului dictator de condamnare la moarte prin împuşcare.

Prefera glonţul

Saddam Hussein a fost scos din sală de gărzi, după pronunţarea verdictului.

Imediat după pronunţarea verdictului, la Bagdad s-au auzit focuri de armă, în special în cartierele locuite de şiiţi care sărbătoreau sentinţa pronunţată de Înaltul Tribunal Penal irakian. Toate acuzaţiile au vizat incidentul din 1982, din localitatea Dujail, în care 148 de şiiţi au fost ucişi după o tentativă de asasinat împotriva lui Saddam Hussein.

Saddam Hussein după anunţarea sentinţei (Foto: EPA)

O condamnare la moarte sau una la închisoare pe viaţă declanşează automat procedurile de apel, amânând punerea în practică a execuţiei cu cel puţin câteva luni.

Şiiţii şi kurzii au sărbătorit pronunţarea verdictului în procesul lui Saddam.

Poliţia irakiană a anunţat că o femeie a fost ucisă şi alte zece persoane rănite de focurile de armă trase în aer în timpul manifestărilor de bucurie a populaţiei.

Îi vor demisia

Washington (MF) - Patru publicaţii ale forţelor armate americane se pregătesc să ceară demisia secretarului Apărării, Donald Rumsfeld, într-un editorial care va fi publicat în ajunul alegerilor legislative parţiale din SUA, de la 7 noiembrie, şi care a fost dezvăluit de NBC News. O copie a respectivului editorial intitulat „Este timpul ca Rumsfeld să plece", care urmează să fie publicat azi, a fost obţinută de NBC, care a publicat-o pe site-ul său. Articolul urmează să apară concomitent în publicaţiile Army Times, Air Force Times, Navy Times şi Marine Corps Times. „Rumsfeld şi-a pierdut credibilitatea în ochii comandamentului unificat (al forţelor armate americane în Irak), în ochii trupelor, ai Congresului şi ai publicului larg", se arată în articol.

Donald Rumsfeld (Foto: EPA)

Ariel Sharon (Foto: EPA)

Stare neschimbată

Ierusalim (MF) - Starea de sănătate a fostului premier israelian Ariel Sharon, aflat în comă din luna ianuarie, şi care a fost transferat vineri la terapie intensivă, este neschimbată, a anunţat sâmbătă spitalul din Tel Aviv unde este tratat acesta. Starea de sănătate a lui Sharon s-a degradat pentru prima oară după accidentul cerebral, la jumătatea lunii iulie. La 26 iulie, el a fost transferat într-o unitate de terapie intensivă a spitalului Tel Hashomer. Sharon nu s-a trezit din coma profundă în care se află, iar starea lui de sănătate a fost descrisă în repetate rânduri ca fiind gravă, dar stabilă.

Platforma îşi caută susţinerea

■ Theodor Stolojan: Platforma liberală are 14 grupuri de iniţiativă pentru susţinerea ei.

Iaşi (MF) - Fostul preşedinte al PNL Theodor Stolojan, unul dintre iniţiatorii Platformei Liberale a declarat, ieri, că până în prezent în ţară au fost constituite 14 grupuri de iniţiativă pentru susţinerea platformei.

Stolojan, care a participat la o întâlnire cu simpatizanţii platformei liberale din Iaşi şi din judeţele din nordul Moldovei, a susţinut că în judeţul Botoşani grupul de susţinere al platformei este chiar filiala PNL. El a reluat o afirmaţie, făcută de Cătălin Alexa, preşedintele organizaţiei municipale Botoşani a PNL, în timpul întâlnirii de la Iaşi, conform căreia aici „grupul de iniţiativă este însăşi organizaţia PNL".

„Politică mică"

Mai mult, deputatul Cristian Boureanu a afirmat că în interiorul mai multor organizaţii ale PNL se poartă discuţii dacă acestea să treacă „în masă" la Platforma Liberală.

Iniţiatorii Platformei Liberale au reafirmat că până la sfârşitul anului vor fi constituite grupuri de iniţiativă în toate judeţele şi că o conferinţă naţională ar urma să se desfăşoare în ianuarie-februarie 2007. În acest context, fostul preşedinte al PNL Valeriu Stoica a declarat că la conferinţa naţională se va decide dacă platforma îşi va continua existenţa, ca atare, într-o uniune de partide sau dacă se va transforma într-un nou partid, care va milita pentru unificarea dreptei.

Theodor Stolojan (Foto: FAN)

Stoica a mai declarat că PNL ar putea să nu intre în Parlament, fiind o formaţiune care „face genul de politică a PC, adică politică mică".

Atentate simultane în India

Guwahati (MF) - Cel puţin opt persoane au fost ucise şi alte 20 rănite ieri, în două atentate simultane cu bombă, comise la Guwahati, în nord-estul Indiei, au anunţat poliţia şi martorii oculari, citaţi de AFP.

Prima bombă, care a ucis cinci persoane şi a rănit alte circa 20, a explodat într-un centru comercial din centrul oraşului Guwahati, cel mai mare din statul Assam, a precizat poliţia. A doua bombă a explodat într-un cartier de la marginea oraşului şi a ucis trei persoane, potrivit aceleiaşi surse.

Acceptare condiţionată

Moscova (MF) - Rusia va fi de acord cu impunerea de sancţiuni ONU împotriva Iranului, dacă acestea vor fi limitate la o anumită perioadă de timp şi se va cădea de acord asupra unui mecanism de ridicare a lor, a declarat sâmbătă ministrul de Externe Serghei Lavrov.

Serghei Lavrov (Foto: EPA)

Rusia a propus, vineri, amendamente extinse, menite să tempereze şi să scurteze termenii proiectului de rezoluţie propuse de liderii europeni, care vizează impunerea de sancţiuni dure împotriva Iranului, din cauza ambiţiilor nucleare ale acestuia. Rusia a argumentat că proiectul european merge mult mai departe decât fusese convenit cu Moscova.

Lavrov afirmase anterior că rezoluţia ar trebui să se concentreze pe domenii considerate problematice de Agenţia Internaţională pentru Energie Atomică (AIEA). Acestea sunt îmbogăţirea uraniului, procesarea chimică şi reactoarele cu apă grea.

PD, susţinut prin abţinere

■ PNŢCD despre primirea PD în PPE: Suntem cu voi, dar ne abţinem.

Bucureşti (MF) - Decizia PNŢCD de a se abţine la votul care se va da pentru primirea PD ca membru asociat al PPE „este sinonimă cu decizia de a nu vota împotriva primirii PD ca şi membru asociat al PPE" şi nu este un blam pentru democraţi, a declarat, ieri, vicepreşedintele Lucian Bălan.

„Nu-i puteam pune pe colegii din PPE în situaţia de a vota pentru admiterea PD în condiţiile în care noi ne-am fi opus, fiind bine ştiut faptul că atâta timp cât PNŢCD s-a opus primirii PD în PPE ca şi membru asociat, decizia a fost respectată de către celelalte partide membre", a explicat liderul ţărănist.

În acelaşi timp, ţărăniştii consideră că grupul PPE din Parlamentul European nu poate fi „văduvit" de aportul viitorilor europarlamentari ai PD, pentru că Partidul Popular European este „motorul Uniunii Europene".

„Decizia noastră de a întări grupul PPE din Parlamentul Europei prin a nu ne opune acestui gest politic al PD, va permite democraţilor să observe că solicitările pe care PNŢCD le are încă din 1990 în ceea ce priveşte reforma morală a clasei politice şi societăţii româneşti prin adoptarea legii lustraţiei şi condamnarea oficială a comunismului sunt în perfectă consonanţă cu preocupările pe care PPE (vezi rezoluţia Biroului Politic din ianuarie 2004) le are faţă de România", se mai spune în declaraţia vicepreşedintelui PNŢCD, remisă agenţiei MEDIAFAX.

În prezent, PD este membru observator al PPE, membrii asociaţi din partea României fiind PNŢCD şi UDMR.

Un nou scandal

Berlin (MF) - Militarii germani din Afganistan au realizat în 2002 fotografii care prezintă înscenarea execuţării unui copil, susţine un cotidian german în ediţia de ieri, în condiţiile în care armata germană este deja implicată în scandalul presupusei profanări de oseminte umane.

Potrivit cotidianului Berliner Morgenpost, care a precizat că nu se află în posesia fotografiilor, informaţiile se bazează pe declaraţiile unui fost subofiţer din Berlin, care se afla în acea perioadă în Afganistan.

Potrivit relatării fostului subofiţer, incidentul s-a petrecut în 2002 la Kabul, în timpul unei misiuni de patrulare. Un militar ar fi chemat un copil în stradă, l-ar fi urcat în vehiculul de patrulate şi i-ar fi pus arma încărcată la tâmplă. Patru sau cinci militari prezenţi ar fi făcut astfel poze cu aparatele digitale, înainte de a lăsa copilul să plece dându-i un dolar.

Bundeswehr este deja implicată într-un alt scandal în Afganistan, unde trupele sale sunt acuzate că ar fi profanat oseminte omeneşti de origine necunoscută, cu care s-au fotografiat. Cotidianul Bild şi postul tv RTL au publicat o parte din aceste poze. Ancheta demarată vizează 20 de militari.

ADEVĂRUL Cotidian independent Arad
MARE Publicitate: 08.00-19.00 Tel: 280904
MICA Publicitate: 08.00-19.00 Tel:210775
Preluarea anunţurilor pentru următoarea zi se face până la ora 16.00
După ora 13 se percepe TAXĂ DE URGENŢĂ

PE SCURT

● **Nădlac.** Poliţiştii de frontieră l-au predat lucrătorilor I.P.J. Arad pe urmăritul general Lehel S. (19 ani) din judeţul Harghita. Tânărul a fost prins în timpul efectuării formalităţilor specifice, poliţiştii de frontieră constatând că pe numele lui este emis un mandat de executare a pedepsei cu închisoarea de şase luni, pentru săvârşirea infracţiunii de vătămare corporală.

Depunerea carnetelor de muncă

Arad (G.K.) - Angajatorii care au obţinut de la ITM aprobare pentru păstrarea şi completarea carnetelor de muncă ale angajaţilor au obligaţia de a depune, în cel mai scurt timp posibil, carnetele de muncă la sediul ITM Arad. „Se vor pregăti pentru predare numai carnetele de muncă care au înscrise şi perioade anterioare datei de 1 aprilie 2001, împreună cu copii de pe actele de identitate. Angajatorii au obligaţia să se prezinte, urgent, la sediul din strada Gheorghe Lazăr, nr. 20, în caz contrar vor fi incluşi în programul de control complex, începând cu data de 8 noiembrie 2006", spune Marius Amzulescu, inspectorul şef al ITM Arad.

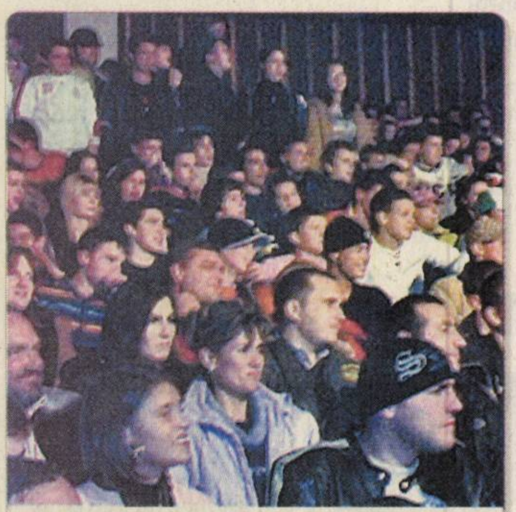

Public. Chiar şi încăpătoarea sală a Casei de Cultură a Sindicatelor se umple până la refuz de publicul doritor să îşi susţină concurenţii sau curios de evoluţia pe scenă a colegilor la Balurile Bobocilor. (Foto: C.L.)

Piaţa hobby

Arad (M.S.) - Păsări: Papagal Peruş: 20 de lei, papagal capră - galben: 110 de lei, papagal cântător: 58 lei, papagal Peruş normal: 15 de lei, Canar - 140 de lei, papagal Nimfa: 48 de lei, papagal Rozelă: 140 de lei, zebre australiene: 35 de lei/perechea.

Peşti: tetrazona 1 leu/buc, melci pentru acvariu 1 leu/buc, gupi: 1,5 - 2 lei/buc, plante de acvariu: 2-8 lei/buc, peşte algelofil: 60 lei/buc, macropodus: 2,2 lei/pereche, sifo: 1-1,5 lei/buc, cărăşei 5 lei/buc, molinezia: 2 lei/pereche, nigro: 50 de bani/buc, caraş auratus: 10 lei/buc, scalari: 1,5 lei/buc, plati: 2 lei/pereche.

Iepuri: Cincila 20 lei, Noul Zeelandez (alb sau roşu) pui 40 lei, adult 100-150 lei, iepure argintiu francez (adult) 60 lei.

Porcuşori de guineea: 15 lei bucata.

Hrană: Tubiflex: 1,5 lei/porţie, purici de baltă vii: 20 de bani/porţie, purici de baltă uscaţi: 75 de bani/pachet, mâncare combinată pentru papagali: 1 leu/pungă, seminţe mei: 2 lei/kg, ovăz: 1,5 lei/kg, seminţe cânepă: 1 leu/200 g, seminţe in: 1,5 lei /500g.

Peştii sunt la mare căutare. (Foto: M. Szego)

Ca şi în alte dăţi, pasionaţii de maşini vor participa în masă la concursul puzzle ce le va putea aduce un Chevrolet Aveo de sărbători... (Foto: R. D.)

Chevrolet-ul a deschis, ieri, Piaţa Auto

Oana, Natalia şi Mihaela au prezentat Chevrolet-ul oferit de Adevărul şi Chevrolet West.

Arad (R.D.) - Într-o (ieri) dimineaţă destul de mohorâtă, după o noapte în care a nins binişor, cei care au ieşit în Piaţa Auto din municipiu pentru a mai vedea cum „merg" preţurile autoturismelor sau pur şi simplu pentru a degusta un mititel sau o frigăruie, au avut ocazia să dea faţă, chiar la intrarea în târg, şi cu Chevrolet-ul Aveo roşu oferit de noi. Majoritatea celor care au intrat în târg s-au dovedit a fi cunoscători într-ale autovehiculelor, fapt pentru care, după ce „au aruncat" un ochi asupra Chevrolet-ului au opinat că e mare lucru să participe la concursul nostru şi să-l câştige, fiind vorba despre o maşină „pe cinste". Prin urmare, vor participa negreşit la concursul puzzle care va demara în 17 noiembrie.

Cei care au intrat în posesia fluturaşilor îi pot retrimite pe adresa redacţiei fără nici o cheltuială, cu solicitarea de a se abona la ziarul Adevărul. Primind ziarul zilnic, acasă, vă asiguraţi că nu veţi pierde nici o piesă de joc şi sunteţi mai aproape, astfel, de Chevrolet-ul Aveo roşu, oferit de Adevărul şi Chevrolet West.

Cum concurăm?

Iată şi câteva date folositoare, cu privire la modalitatea în care vă puteţi asigura o şansă pentru câştigarea maşinii. Toţi cititorii noştri, fie că sunt abonaţi, fie că obţin zilnic ziarul de la chioşcuri, pot intra în cursa pentru câştigarea Chevrolet-ului Aveo. Competiţia propriu-zisă demarează în data de 17 noiembrie, odată cu apariţia în paginile ziarului a talonului de concurs. Până la sfârşitul lunii noiembrie vor apărea în ziar cele zece imagini care trebuiesc decupate şi lipite pe talonul de concurs, pentru reconstituirea fidelă a puzzle-ului. Cei care vor pierde vreo piesă nu trebuie decât să aştepte ziarul din 4 decembrie, când va fi publicat un Joker. Acesta va putea înlocui o (singură) piesă lipsă. Imaginea obţinută va fi trimisă pe adresa redacţiei, unde trebuie să ajungă până cel târziu în ziua de 18 decembrie. Ziua de 20 decembrie vă poate transforma în fericitul posesor al maşinii oferite de Adevărul şi Chevrolet West.

Talonul de concurs este, de fapt, una dintre imaginile de prezentare a promoţiei, înfăţişând maşina premiu, alături de o frumoasă domnişoară. Această poză va fi împărţită în zece părţi. În fiecare zi, începând cu data de 17 noiembrie, câte o bucată din această poză va putea fi găsită în paginile ziarului nostru. Fiecare bucată urmează a fi lipită în locul corespunzător de pe talonul de concurs. În data de 4 decembrie vă facem cadou inclusiv un Joker, în cazul în care aţi pierdut una dintre piesele originale. Atenţie: piesa Joker poate fi folosită o singură dată.

După ce veţi fi reconstituit puzzle-ul, trimiteţi talonul de concurs şi vă puteţi considera înscrişi în competiţia pentru Chevrolet-ul Aveo.

Taloanele trebuie să ajungă la redacţie până cel târziu în data de 18 decembrie. Extragerea marelui câştigător se va face în data de 20 decembrie, în cadrul unui spectacol.

www.aradon.ro
Aici mai multe foto
http://stiri.aradon.ro

Consum combustibil (l/100 km) mixt: 6,1 conform directiveiCEE 1999/100/EC; emisiile de CO2 (g/km): 144. Autoturismul din imagine este cu titlu de prezentare.

Conduci cu pasiune.
FordFiesta.
9.969 € DDP

Ford Fiesta se conduce cu pasiune. Este un sentiment pe care îl vei descoperi la volanul viitoarei tale maşini: o Fiesta elegantă, agilă şi strălucitoare. O maşină extraordinară, sigură şi confortabilă, cu airbag-uri pentru şofer şi pasager şi aer condiţionat, la un preţ extraordinar, 9.969 Euro, cu toate taxele incluse. www.noulfiesta.ro. Ofertă valabilă până la 31 decembrie.

Auto Technic - 0257.21.66.69

FordFiesta Feel the difference

RECLAMĂ

Pe jos spre Ungaria

Nădlac (I.C.) - Romeo E. şi Sergiu L., cetăţeni moldoveni, ambii în vârstă de 27 de ani, au fost reţinuţi de poliţiştii de frontieră. Aceştia au încercat să treacă ilegal, pe jos, în Ungaria, pentru a-şi găsi un loc de muncă. Cei doi au intrat legal în ţară la data de 30.10.2006 prin P.T.F. Galaţi. Cetăţenii moldoveni au declarat că deplasarea până la Arad au făcut-o cu trenul, unde au ajuns în data de 02.11.2006. În localitatea Nădlac au ajuns cu un autoturism de ocazie, iar de aici şi-au continuat călătoria pe jos, peste câmp, timp de aproximativ o oră, până în momentul reţinerii. „Poliţiştii de frontieră au întocmit acte premergătoare începerii urmăririi penale", a declarat comisarul şef de poliţie Florin Oprişa, purtătorul de cuvânt al I.J.P.F. Arad.

PE SCURT

- **Sahaja Yoga.** Astăzi, de la ora 17.30, la Sala Artă şi Multimedia a Bibliotecii Judeţene „A.D. Xenopol", Asociaţia Culturală „Sahaja Yoga" România, prezintă conferinţa cu tema „Boala ca dezechilibru energetic. Relaţia blocaj energetic - boală".

Scriitorii arădeni în dicţionar

Arad (L.F.) - La Editura "Paralela 45" a apărut "Dicţionarul Biografic al Literaturii Române" (DBLR), în colecţia "Marile Dicţionare", autor Aurel Sasu. Proiectul acestui dicţionar a pornit de la o invitaţie publică adresată scriitorilor de a sprijini realizarea unei lucrări de referinţă. Dicţionarul însumează 2.301 nume şi e cel mai complet, ca număr de autori, între lucrările de lexicografie literară publicate în ultimul deceniu şi jumătate. Printre scriitorii contemporani se regăsesc şi nume cunoscute ale literaturii arădene: Florin Bănescu, Romulus Bucur, Ioan Corlan, Vasile Dan, Ioan Matiuţ, Ilie Măduţa, Gh. Mocuţa, Iulian Negrilă, Iuliana Petrian, Dorel Sibii, Gh. Schwartz şi Horia Ungureanu.

Prezenteism italian

■ La Muzeul de Artă, o frumoasă expoziţie cu lucrări ale unor reprezentanţi ai prezenteismului.

PETRU M. HAŞ
petrumhas@yahoo.com

Arad - Anticipat de expoziţia lui Alessandro Piccinini (1981 - Florenţa) şi de o amplă dezbatere asupra artelor, dezbatere concentrată în poemul manifest al lui Rolando Meconi, prezenteismul italian se relansează în 1982, la Roma. Este o viziune a istoriei umanităţii centrată pe prezent şi abordând diverse domenii ale spiritului de la antropologie, cultură, filosofie, la arte.

Prezenteismul cuprinde manifestări pe diferite continente, arta sa fiind expresia problemelor prezente, arzătoare ale umanităţii, ale situării omului în lume ca timp şi spaţiu.

Acum, unii reprezentanţi ai acestei orientări în arta plastică, iată că realizează o frumoasă expoziţie la Muzeul de Artă din Arad, în urma unei constante relaţii cu artiştii plastici români.

Prin a sa Evocazione presenteista, într-o incitantă reverberaţie cromatică aurorală, Alessandro Piccinini pare a pune o gravă chestiune finalului sau unui nou început al culturii şi civilizaţiei planetare. Consecvent viziunii sale, acelaşi Piccinini semnează lucrarea La caduta del muro di... şi o „Archeologia cosmica", în care cosmosul şi cultura devin o problemă unitară.

Timpul şi creaţia, simplitatea abstractă cu roşu şi nuanţe de verde, alături de motive şi repere arhitecturale româneşti populează lucrările renumitului Antonio Gentile: „Equilibri e limiti": „Passato. Prezente. Futuro"; Creation; „Caii de la Hidişelul de Sus"; „Biserica din Aradul Nou".

Alegoria maternităţii şi a germinaţiei umane semnifică pregnant în lucrările semnate de Mariella Loro: „Un sottile vento"; „Vivere comunque".

Una dintre constaţiile prezenteismului este tocmai timpul, timpul care forţează şi devine, din formă apriorică, abstractă, materialitate pură. „Freedom", interesantă pictură în relief, ca şi „L'io

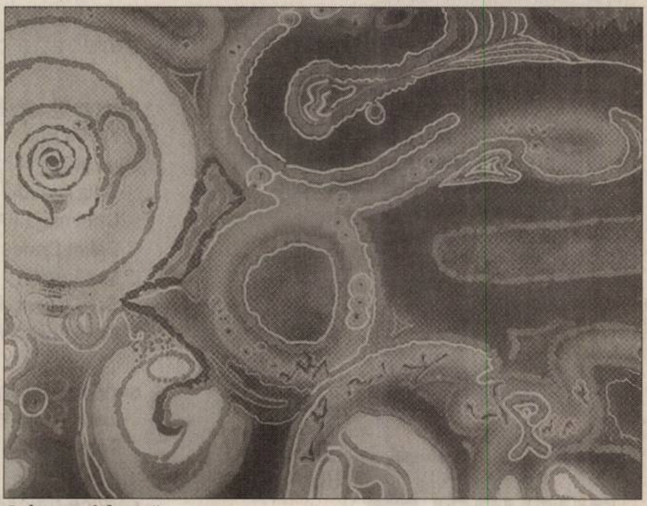
Culoare şi formă...

presente", semnate de Luciano Lombardi, autor, între altele, şi al unei lucrări intitulate „Timpul", probează o atare viziune explozivă.

Rosella Quintini semnează adesea lucrări fără titlu, iar alteori pur şi simplu „Opera al museo I"; „Opera al museo II"; „Opera al museo III", din care nu lipsesc formele bizare, structurate într-o perfectă simetrie a prezentului neliniştitor. În lucrările sale, abstracţionismul de sorginte cubistă alternează cu gravitatea severă, dar profund reflexivă a figurii umane.

Prezenteismul, fără a se detaşa de epocile mari ale artei plastice, asumă şi încorporează cele mai diverse experienţe, embleme şi exerciţii ale acesteia.

O foarte pertinentă şi documentată carte despre această orientare artistică italiană, Prezenteismul italian, carte semnată de prof. Dan Lăzărescu, a văzut recent lumina tiparului la Arad.

Semnal editorial

Arad (V.F.) - La Editura Nemira au apărut:

- **„Manifestul PC"** de Karl Marx şi Friedrich Engels. În Est, Marx nu mai e citit pentru că e considerat responsabil pentru catastrofa totalitară. În Vest, el e citit, dar, de cele mai multe ori, fără ca textele sale să mai fie puse în legătură cu ceea ce s-a făcut în numele lor. Există şi o a treia posibilitate: să-l citim pe Marx tocmai pentru că

răul totalitar şi l-a asumat ca părinte fondator; n-ar fi vorba, în acest caz, de o lectură saturată de termeni morali, ci de una politică.

- **„Spectatorul angajat"** de Raymond Aron. "Raymond Aron este cel mai însemnat liberal francez din secolul al XX-lea. Viziunea sa despre istoria Occidentului şi a lumii totalitare este condensată în Spectatorul angajat, într-o formă atrăgătoare şi inteligentă. Cartea este o pledoarie pentru pluralism şi decenţă, un manifest împotriva ignoranţei şi a prostiei, care, consideră Aron, intervin adeseori în universul politic".

TABLETA

Dialog despre impacienţa tinerilor rinoceri şi îndărătnicia dinozaurilor

EUGEN SIMION
adevaruldearad@informmedia.ro

– Aţi scris nu demult, Domnule profesor, despre faptul că în societatea românească de azi n-ar fi nici un câştig dacă bătrânii dinozauri (acceptaţi, vă rog, inevitabilul pleonasm) ar fi înlocuiţi, automat, cu tinerii, impetuoşii rinoceri.

– Am scris, într-adevăr, că n-ar fi un folos pentru noi, românii, dacă am înlocui într-un post oarecare un dinozaur uitat de timp cu un rinocer tânăr şi impavid. Trebuie să mizăm pe cei care nu calcă totul în picioare şi nu vor să tragă în ţeapă ceea ce a mai rămas nestrivit, nedemoralizat în lumea românească. Sunt sigur că se poate trăi şi altfel. Există şi alte criterii de a promova în viaţă. De pildă, valoarea individuală. Şi munca. Valoarea nu are, cum ştiţi, vârstă. Munca poate fi o bucurie a spiritului, munca poate fi creatoare la orice vârstă. Cei care vor să scape de bătrâni pentru simplu fapt că sunt bătrâni, sunt nişte indivizi frustraţi. Aşa, cam ca publiciştii noştri care vor să-i scoată din literatură pe G. Călinescu, Sadoveanu, Preda, N. Stănescu, M. Sorescu... pentru a le lua locul. Eroare. În literatură nimeni nu ia locul altuia pentru multă vreme. Amintiţi-vă ce s-a întâmplat cu cei care luaseră locul, în anii '50, lui Arghezi şi Blaga. Îşi mai aduce aminte cineva de ei? Cum îi cheamă?

– Să revenim la poziţia intelectului în societate şi la modelul Tudor Vladimirescu pe care Preda nu voia să şi-l asume. Nici Dvs. nu agreaţi acest tip de implicare (politică) în cultură. Sunteţi de multă vreme suspectat de apolitism...

- Am fost acuzat, într-adevăr de „apolitism". Cu alte vorbe, că nu mă bag într-un partid, nu fac politică. Am scris chiar, văzând nebunia ce ne cuprinsese în anii '90 pe toţi, că nu-i bine să amestecăm politica şi literatura. Atât mi-a trebuit! Au sărit toţi pe mine, mi-am pierdut o parte dintre prieteni, mi-am făcut duşmani pe viaţă... Ei mă contestă şi azi, orice aş face, orice aş scrie... Dintr-un interviu acordat de Mircea Martin lui Daniel Cristea Enache aflu că şi el este apolitic, dar de un fel mai bun, oricum acceptabil, în timp ce alţii ar ilustra, spune criticul, un apolitism „scandalos de profitabil". Nu ştiu în ce categorie să mă plasez. Dacă m-aş lua după profit, în afară de înjurăturile pe care le-am primit, nu văd ce foloase am tras de pe urma atitudinii mele... Dacă asta înseamnă „lipsă de jenă" şi „scandalos de profitabil" atunci mă resemnez cu situaţia mea.

Am însă altă părere în această privinţă. Am şi eu, ca orice cetăţean, păreri politice, am simpatii şi antipatii, unii oameni politici îmi plac, alţii nu, dar n-am aderat la nici un partid şi nu cred să-mi schimb de aici înainte ideile. Asta nu înseamnă că nu recunosc utilitatea politicii într-o democraţie. Ceea ce nu înseamnă că toţi trebuie să devenim militanţi politici. Poţi fi util naţiei tale şi altfel. Făcând bine, de pildă, ceea ce te pricepi să faci, ducând la capăt un proiect de interes naţional, scriind o carte care să fie citită şi peste zece ani etc. În 1990, am fost luat prin surprindere, cum am zis mai înainte. Până să mă dumiresc eu, m-am şi trezit introdus în categoria infamă a şovăielnicilor. Adică aceia care sprijină, pe ascuns, puterea asasină. Fals. Nu voiam să susţin nici o putere asasină, voiam doar să nu distrugem ceea ce, totuşi, am reuşit să facem în timpul dictaturii (mă refer la cultură) şi, în euforia generală ce ne cuprinsese, să nu-i uităm pe cei care au suferit poate mai mult decât noi, pe ţăranii români. Pe 22 decembrie 1989, sau poate pe 23 decembrie, nu mai ştiu precis, m-am dus la Televiziune cu Dan Deşliu şi Ion Grigorescu (plecând direct de la Uniunea Scriitorilor, unde avea loc o adunare foarte agitată), şi am declarat următoarele: „Domnilor, nu tot ce am făcut este rău, valorile creaţiei autentice trebuie păstrate, recunoscute; şi mai departe: să nu ignorăm lumea ţărănească, ea a fost sacrificată sub comunism". Propoziţia din urmă a sensibilizat un mare intelectual din Transilvania, istoricul Prodan. Nu-l cunoşteam. Peste câteva zile, Ana Blandiana mi-a comunicat impresiile lui... I-am citit mai târziu cartea de Memorii şi am înţeles de ce-i plăcuse intervenţia mea, cam naivă, îmi dau seama azi. Cine se mai gândea la ţăranul român, cine se mai gândeşte azi la el?...

Revin la apolitismul meu enragé... suspectat, de complicitate cu Puterea, suspectat de conservatorism, de oportunism, conformism etc. Mircea Cărtărescu mă numeşte chiar un spirit troglodit într-un articol din Jurnalul naţional, pentru că am introdus într-un manual şcolar un număr de scriitori care au scris despre ţărani (Rebreanu, Sadoveanu, Preda, Goga...). N-am avut încă timp să-i răspund. Am s-o fac în curând într-un stil, sper, mai civilizat decât a făcut-o el în crizele sale de megalomanie. Ce pot să spun, deocamdată, este că sunt uluit doar să văd câtă confuzie şi nebunie intră în capul unor indivizi... Şi ce frustraţii mari şi urâte pot avea. Sunt un om independent, domnule! Am simpatii, repet, dar n-am contract cu nici un grup de interese. În 1990 am fost de partea lui Ion Iliescu pentru că mi-am dat seama că el poate conduce România spre democraţie. Fără mari traume şi, mai ales, fără ca România să se dezmembreze. Nu regret opţiunea mea. Regret doar că social-democraţia românească este slabă, n-a reuşit să schimbe discursul stângii şi să-l facă, în noua democraţie europeană, credibil. A stat atâta vreme la putere şi n-a ştiut sau n-a putut să construiască în chip democratic viaţa publică românească. Şi, mai ales, n-a sprijinit cultura. Nu ştiu dacă ai observat, dar nu există, azi, nici o publicaţie de stânga în România. Vorbesc de stânga autentică, europeană. Cum poate fi o puternică democraţie fără posibilitatea unui dialog? Repet ce-am scris în Caiete Critice cu 7-8 ani în urmă: stânga şi dreapta românească trebuie să-şi înnoiască discursurile după cele două experienţe tragice prin care lumea românească a trecut. Experienţa celor două totalitarisme.

OPEL

West

S.C. ANVELO CENTER S.R.L
Arad, Calea Timișorii, Nr. 124-130
TEL: +40.257.287800 / 287355 / 287555
FAX: +40.257.287700
E-mail: arad@opelwest.ro
Web: www.opelwest.ro

Început activitate: Mai 2005
- **1000 mașini vândute** până în prezent
- Oferim o **gamă completă de servicii**
- Vânzari autoturisme
- Service mecanică
- Service tinichigerie
- ITP
- Garanții auto
- Asigurări
- Leasing

CHEVROLET

persoane de contact:

referent logistică:
- Krebs Edit 0747-234057

consultanți vânzări:
- Chiș Claudiu 0747-234054
- Chelmagan Aurelian 0747-234051
- Balint Deneș 0747-234052
- Moț Lucian 0747-234053
- Șerb Cosmin 0747-234055
- Kaflikiewicz zoltan 0747-234056

service-mecanică:
- Tatut Radu Vasile 0746-234035
- Toth Gavril 0746-234034

service-tinichigerie
- Tarnatchi Ewald 0747-234060

AutoSchunn
Centru autorizat de vânzări și service Mercedes-Benz

Auto Schunn
o firmă care te respectă!

Firma **Auto Schunn** reprezintă imaginea celui mai renumit brand din istoria automobilelor, Mercedes-Benz, încă din anul 1993. Auto Schunn este unul din primii parteneri Mercedes-Benz în România. Omul de afaceri german Jurgen Schunn a ales Aradul pentru investiții importante derulate an de an, complexul de vânzări și service Mercedes-Benz fiind completat în acest an cu o suprafață construită de peste 1700 mp.
În 14 ani de experiență Auto-Schunn și-a confirmat valoarea de partener al concernului DaimlerChrysler oferind de fiecare dată în premieră cele mai noi modele de Mercedes-Benz completate de servicii de înaltă calitate.

O galaxie are aproximativ 100 de miliarde de stele.
Noi vă oferim 19 dintre cele mai frumoase.

Cum se ajunge de la ceva obișnuit la ceva deosebit?
Cum se ajunge la forma perfectă?
Cum se ajunge de la un automobil obișnuit la o mașină de vis?
Doar prin achiziționarea unui autoturism Mercedes Benz. Acum aveți posibilitatea de a alege între limuzine elegante (Clasele A, C, E, S), break-uri spațioase (Clasa C și Clasa E), coupe-uri atractive (Clasele C, CLK, SLK, CLS, CL și SLR), irezistibilele cabriolete (SLK, SL, CLK), modele Sports Tourer dinamice (Clasa R și Clasa B) și **variante Offroad puternice** (Clasele G, ML și GL).
Ceea ce au în comun toate aceste autoturisme este faptul că satisfac cele mai exigente cerințe.
În rest, sunt total diferite... Ne face plăcere să vă oferim șansa de a le descoperi...

AutoSchunn
310316 Arad, Calea Radnei nr. 247, Tel. 0257/28.66.80, Fax 0257/28.14.74, www.auto-schunn.ro
Centru autorizat de vânzări și service Mercedes-Benz

Mercedes-Benz **Mărci înregistrate al firmei DaimlerChrysler AG Stuttgart, Germania**

European Truck Center dealer **IVECO**
member of Cefin group

Totul pentru lumea transporturilor

Cefin Romania și-a început activitatea din 1996 ca distribuitor autorizat de piese pentru camioane și service Iveco. Din 2000 Cefin Romania a devenit nr. 1 pe piața distribuitorilor de vehicule comerciale, poziție pe care o deține și în prezent prin inovația continuă a serviciilor pe care le dezvoltă, dar și datorită gamei complete de produse oferite. Sub egida Cefin Romania se regăsesc următoarele divizii care se adresează tuturor transportatorilor rutieri:

- **European Truck Center:** gamă completă de vehicule comerciale noi și rulate
- **4Bus:** vehicule pentru transport persoane
- **PneuMaxx:** importator de anvelope (top brand sau low cost)
- **Sateltrack:** servicii de management al flotelor
- **Sales Finance:** broker de asigurări și operațiuni de finanțare
- **EuroBody:** execuție de caroserii
- **Logistică:** închiriere spații depozitare cu serviciile aferente
- **Contract întreținere / reparații:** plata la termen a operațiunilor executate, discounturi la piesele de schimb și manoperă
- **Vehicul de intervenție și ateliere mobile**
- **Service standard EU cu extindere națională** (București, Arad, Constanța, Galați, Pitești, Ploiești, Timișoara)
- **Parts:** importator de piese de schimb și consumabile pentru vehicule comerciale
- **Cursuri de pregătire pentru personalul de deservire:** îmbunătățirea modului de exploatare a vehiculului
- **Marangoni:** fabrică de reșapat anvelope la rece prin tehnologie Ringtread

ARAD: Calea Zimandului, Poarta 1 SERE; tel.: 0257 281 252; 0740 109 668; 0749 037 951

Getax AutoArena este concesionar Renault și Nissan pentru județul Arad.

- Cele două show-room-uri se află în Arad, pe Calea Bodrogului 10, și aici puteți admira și testa modele celor două mărci. La achiziția oricărui Renault sau Nissan nou, puteți beneficia de programul buy-back, astfel încât, mașina dumneavoastră, indiferent de marcă, poate constitui avansul la mașina nouă.
- Totodată, Getax AutoArena a inaugurat la începutul acestui an un parc auto second-hand, unde sunt prezente toate mărcile auto. Toate mașinile second-hand vândute beneficiază de garanție.
- Ca și concesionar Renault-Nissan, dispunem de piese de origine pentru cele două mărci, iar service-ul dotat cu aparatură de ultimă generație oferă servicii de mecanică și tinichigerie de cel mai înalt nivel.
- Clienții noștri mai beneficiază de asemenea de servicii de înmatriculare și închirieri auto pentru perioade scurte sau lungi.

RENAULT AUTOARENA

NISSAN AUTOARENA

AUTOARENA OCAZIE vânzări-cumpărări auto second-hand

AUTOARENA ÎNCHIRIERI AUTO rent a car - auto nollegio înmatriculări, radieri

AUTOARENA PIESE DE ORIGINE RENAULT - NISSAN

AUTOARENA SERVICE RENAULT - NISSAN

Calea Bodrogului 10, tel. 281995, www.autoarena.ro, info@autoarena.ro

FEEL THE DIFFERENCE
S.C. AUTO TECHNIC S.R.L

AUTO TECHNIC S.R.L are ca principal obiect de activitate vânzarea de autoturisme noi marca Ford, cât și vânzarea de piese și accesorii Ford. Toate modelele pe care vi le oferim sunt noi și beneficiază de ultimele tehnologii ale industriei de automobile, oferind un design strălucitor, o calitate de fabricație excelentă și performanțe remarcabile ale motoarelor privind economia de combustibil și protecția mediului. Toate modelele gamei Ford vă vor oferi siguranță, confort, performanță și plăcerea de a conduce, calități ale produselor Ford.
AUTO TECHNIC S.R.L. activează ca și dealer Ford în Arad din 2001 și în prezent are un număr de 22 de angajați.

Viziunea noastra, misiunea noastra, valorile noastre

Viziunea Auto Technic - vrem sa fim un partener de încredere pentru clienții noștri, să le oferim un plus de valoare. Viziunea noastră organizațională este mai mult decat un țel și exprimă fundamentul pe care existăm. Deviza ce stă la baza activității desfășurate de Auto Technic este rezolvarea oricărei situații, unde beneficiile să aparțină ambelor părți implicate - oferind valoare și primind în schimb recunoaștere de brand și calitate.
Misiunea noastră - suntem o familie mare la nivel global, cu o moștenire de care ne mândrim, hotărâți să creăm produse și servicii de înaltă calitate.
Valorile noastre - facem lucrul cel mai bun pentru oamenii noștri, pentru mediu și societate, dar mai ales pentru clienții noștri.

S.C. AUTO TECHNIC S.R.L
Calea Zimandului F
Telefon: 0257/21.66.69

FRANCKMAR
DEALER-UL TĂU DE ÎNCREDERE
pe Andrei Șaguna 16-18 și Aurel Vlaicu BL. Z 27
Tel: 0257/251179 **Vânzări:** 0724248213
Service: 0744575589

1996 - 2006 sunt 10 ani de experiență în vânzări și service DAEWOO

FRANCKMAR îți oferă la achiziționarea unui Matiz, Cielo sau Nubira un **cadou special**.

- **SERVICE GARANȚIE ȘI POSTGARANȚIE**
- vopsitorie în cabină cu uscare rapidă
- stand redresat caroserii
- stație I.T.P.
- montare și service instalații GPL
- reparații sisteme aer condiționat
- banc pentru verificat și curățat injectoare
- asistență tehnică rutieră non-stop

DAEWOO AUTOMOBILE ROMÂNIA
Telefonul clientului: 0251.403.503
Asistență tehnică rutieră 24h: 0251.403.403; 0725.511.611
www.daewooauto.ro

Cea mai bună garanție oferită de un producător român de autoturisme

HYUNDAI

AUTOMOBILE TRANSILVANIA SRL
reprezentant autorizat **HYUNDAI** în Arad, vă prezentăm oferta de autoturisme produse de cel mai puternic concern sud-coreean, **HYUNDAI MOTOR COMPANY**.

Autovehiculele marca HYUNDAI sunt produse de înaltă calitate, ce îndeplinesc cerințele și așteptările unei categorii de clienți cu pretenții deosebite. Produsele menționate sunt distribuite și asistate la nivel mondial cu ajutorul unei organizări exemplare a sistemului de distribuție, în scopul obținerii unui grad înalt de satisfacție a clienților.

Oferta cuprinde gama **AUTOTURISMELOR DE ORAȘ** și aici vă supunem atenției mărcile:
ACCENT - NOU !!! acum și fără taxe vamale - motorizări diesel 1.5 CRDI și benzină 1.4 și 1.6 DOHC, PREȚ CIP pornind de la **7.990 €**.
GETZ 1.1 SOHC, 1,4 SOHC - benzină și 1.5 CRDI - diesel.
LIMUZINE: ELANTRA, SONATA 2.4 DOHC și 2.0 DSL - fabricație 2006.
AUTOTURISME DE TEREN:
NEW SANTA FE - model 2006 având motorizări DIESEL 2.2 DSL și 2.7 V6 GAS, PREȚ CIP pornind de la **19.900 €**.
TUCSON 2.0 CRDI / 2.0 DOHC 140 cp. și TERRACAN 2.9 CRDI
SPORT: COUPE
și nu în ultimul rând autoturisme de transport H1 variantele: van, camionetă.

Garanția acordată este de 5 ani în limita a 100.000 km, respectiv 3 ani fără limită de km.
Pentru detalii privind performanțele autoturismelor și sistemul de finanțare, vă așteptăm la showroom.

AUTOMOBILE TRANSILVANIA ARAD - REPREZENTANȚA HYUNDAI
Calea Aurel Vlaicu nr. 274/B (la ieșirea din Arad înspre Nădlac),
Tel/Fax: 0257.273.760, Mobil: 0743.332.039
Mail: hyundaiar@zappmobile.ro, www.hyundai-motor.ro

SUNTEM EXPERȚI ÎN PIAȚA AUTO!

bestauto.ro

Sc Cotta International SRL

firmă mixtă Română Elveţiană selecţionează personal

- TAPIŢERI CALIFICAŢI
- TINERI ABSOLVENŢI ÎN VEDEREA CALIFICĂRII ÎN MESERIA DE TAPIŢER
- CONTROLOR CALITATE

Se ofera o salarizare atractiva , conditii deosebite de munca , bonuri de masa , transport gratuit.

(H-67886)

Cei interesati sunt rugati sa se prezinte la sediul societatii din Arad str Bicaz 1-5 (intrarea din Aleea Muncii), zilnic intre orele 8.00 -16.00

Teba Industries

www.tebaindustries.com

ANGAJEAZA pentru CANTINA SOCIETATII:

- **BUCATAR-SEF**
- **AJUTOR-BUCATAR**

- Persoanele interesate vor depune CV prin fax la nr. 0257/280701 sau la sediul societatii din Arad str. Patria nr.14. Informatii suplimentare se pot obtine la tel. 0257/280343.

(H-68613)

MINISTERUL FINANTELOR PUBLICE
AGENTIA NATIONALA DE ADMINISTRARE FISCALA
D.G.F.P. A JUD. ARAD / A.F.P. A MUN. ARAD
B – dul Revolutiei, nr. 77, Localitatea Arad

Dosar de executare 18029/09.03.2005

ANUNT PRIVIND VANZAREA
PENTRU BUNURI MOBILE
Anul 2006 luna Noiembrie ziua 23
LICITATIA a-II-a

In temeiul art. 158 alin.(1) din Ordonanta Guvernului nr. 92/2003 privind Codul de procedura fiscala, republicata si actualizata, ***se face cunoscut ca in ziua de 23 luna Noiembrie anul 2006, ora 11:00, in localitatea Arad str. Padurii, nr.153, jud. Arad****, se vor vinde prin licitatie publica bunurile mobile, mentionate mai jos, proprietate a S.C. Agil Construct SRL, cu domiciliul fiscal in localitatea Arad, str. Padurii, nr.153, cod de identificare fiscala 5706474:*

Denumirea bunului mobil, descriere sumara: (se vor indica drepturile reale si privilegiile care greveaza bunurile, daca este cazul)	Pretul de pornire a licitatiei, exclusiv TVA - lei -	Cota TVA/neimpozabil*) -lei -
1.Autoturism Mazda, B2600, an. Fabr. 1991, benzina, avariat, in stare de nefunctionare	1.561	19%
2.Autoutilitara Furgon Fiat Fiorino, an fabr. 1985, benzina, in stare de functionare	1.301	19%
3.Circular cu masa mobila, stare tehnica buna	79	19%
4.Electropalan "Airone", stare tehnica buna	264	19%
5.Pikamer electric, stare tehnica buna	79	19%
6.Macara cu cirlig de mica capacitate, confectionata artizanal, stare tehnica buna	211	19%
7.Betoniera 180 litri, stare tehnica buna	660	19%
8.Betoniera 110 litri, stare tehnica buna	264	19%
9.Fierastrau circular cu motor, stare tehnica buna	316	19%
10.Circular pentru taiat piatra, stare tehnica buna	211	19%
11.Ansamblu vibrator, confectionat artizanal, stare tehnica buna	528	19%
12.Imprimanta Cannon, stare tehnica:nefunctionare	26	19%
13.Birou	52	19%
14. Scaun tapitat	26	19%
15.Frigider, stare tehnica buna	79	19%
16.Fierastrau circular mare, trifazic, stare tehnica buna	396	19%
17.Macara de fereastra de mica capacitate, confgectionata artizanal, stare tehnica buna	158	19%

**) cota de taxa pe valoarea adaugata pentru vanzarea bunurilor mobile este 19% neimpozabil in conformitate cu prevederile art.128 alin.(3) lit.b) din Legea nr.571/2003 privind Codul Fiscal, cu modificarile ulterioare, si pct. 4 alin.(3) din normele metodologice de aplicare a Titlului VI din Codul fiscal, aprobate prin Hotararea Guvernului nr.44/2004, cu modificarile ulterioare.*

Invitam pe cei care pretind vreun drept asupra acestor bunuri sa instiinteze despre aceasta organul de executare, inainte de data stabilita pentru vanzare.

Cei interesati in cumpararea bunurilor sunt invitati sa prezinte, pana la termenul de vanzare sau, in cazul vanzarii prin licitatie, pana in ziua precedenta termenului de vanzare: oferte de cumparare; in cazul vanzarii la licitatie, dovada platii taxei de participare, reprezentand 10% din pretul de pornire a licitatiei; imputernicirea persoanei care il reprezinta pe ofertant; pentru persoanele juridice de nationalitate romana, copie de pe certificatul unic de inregistrare eliberat de oficiul registrului comertului; pentru persoanele juridice straine, actul de inmatriculare tradus in limba romana; pentru persoanele fizice romane, copie de pe actul de identitate; dovada emisa de creditorii fiscali ca nu au obligatii fiscale restante, urmand sa se prezinte la data stabilita pentru vanzare si la locul fixat in acest scop.

Impotriva prezentului inscris, cel interesat poate introduce contestatie la instanta judecatoreasca competenta, in termen de 15 zile de la comunicare sau luare la cunostinta, in conformitate cu prevederile art.169-170 din Ordonanta Guvernului nr.92/2003, republicata, cu modificarile si completarile ulterioare.

Potrivit dispozitiilor art.9 alin.(2) lit.d) din Ordonanta Guvernului nr.92/2003, republicata, cu modificarile si completarile ulterioare, cand urmeaza sa se ia masuri de executare silita, nu este obligatorie audierea contribuabilului.

Pentru informatii suplimentare, va puteti adresa la sediul nostru sau la telefon numarul 280633, int . 118.

Sef Administratie,
Mihaela Galeanu

(H-68755)

MINISTERUL FINANTELOR PUBLICE
AGENTIA NATIONALA DE ADMINISTRARE FISCALA
D.G.F.P. A JUD. ARAD / A.F.P. A MUN. ARAD
B – dul Revolutiei, nr. 77, Localitatea Arad

Dosar de executare 78031/2003

ANUNT PRIVIND VANZAREA
PENTRU BUNURI MOBILE
Anul 2006 luna Noiembrie ziua 22
LICITATIA a-II-a

In temeiul art. 158 alin.(1) din Ordonanta Guvernului nr. 92/2003 privind Codul de procedura fiscala, republicata, cu modificarile si completarile ulterioare, ***se face cunoscut ca in ziua de 22 luna Noiembrie anul 2006, ora 11:00, in localitatea Arad str.Codrului, nr.2-4, jud. Arad****, se vor vinde prin licitatie publica bunuri mobile, mentionate mai jos, proprietate a debitoarei SC APROPET SA, cu domiciliul fiscal in localitatea Arad, b-dul Decebal, nr.12, jud. Arad., cod de identificare fiscala 9262080:*

Denumirea bunului mobil, descriere sumara: (se vor indica drepturile reale si privilegiile care greveaza bunurile, daca este cazul)	Pretul de pornire a licitatiei, exclusiv TVA - lei /bucata-	Cota TVA/neimpozabil*) -lei -
1.Grup termic sudura, putere:5.5 KW, stare tehnica satisfacatoare	3.643	19%
2.Saltele 170x190x5, in stare buna-26 bucati	159	19%
3.Saltele 165x190x5, in stare buna-21 bucati	133	19%
4.Saltea 175x190x5, in stare buna	186	19%

**) cota de taxa pe valoarea adaugata pentru vanzarea bunurilor mobile este 19% neimpozabil in conformitate cu prevederile art.128 alin.(3) lit.b) din Legea nr.571/2003 privind Codul Fiscal, cu modificarile ulterioare, si pct. 4 alin.(3) din normele metodologice de aplicare a Titlului VI din Codul fiscal, aprobate prin Hotararea Guvernului nr.44/2004, cu modificarile ulterioare*

Invitam pe cei care pretind vreun drept asupra acestor bunuri sa instiinteze despre aceasta organul de executare, inainte de data stabilita pentru vanzare.

Cei interesati in cumpararea bunurilor sunt invitati sa prezinte, pana la termenul de vanzare sau, in cazul vanzarii prin licitatie, pana in ziua precedenta termenului de vanzare: oferte de cumparare; in cazul vanzarii la licitatie, dovada platii taxei de participare, reprezentand 10% din pretul de pornire a licitatiei; imputernicirea persoanei care il reprezinta pe ofertant; pentru persoanele juridice de nationalitate romana, copie de pe certificatul unic de inregistrare eliberat de oficiul registrului comertului; pentru persoanele juridice straine, actul de inmatriculare tradus in limba romana; pentru persoanele fizice romane, copie de pe actul de identitate; dovada emisa de creditorii fiscali ca nu au obligatii fiscale restante, urmand sa se prezinte la data stabilita pentru vanzare si la locul fixat in acest scop.

Impotriva prezentului inscris, cel interesat poate introduce contestatie la instanta judecatoreasca competenta, in termen de 15 zile de la comunicare sau luare la cunostinta, in conformitate cu prevederile art.169-170 din Ordonanta Guvernului nr.92/2003, republicata, cu modificarile si completarile ulterioare.

Potrivit dispozitiilor art.9 alin.(2) lit.d) din Ordonanta Guvernului nr.92/2003, republicata, cu modificarile si completarile ulterioare, cand urmeaza sa se ia masuri de executare silita, nu este obligatorie audierea contribuabilului.

Pentru informatii suplimentare, va puteti adresa la sediul nostru sau la telefon numarul 280633, int . 118.

Sef Administratie,
Mihaela Galeanu

(H-68755)

SC MARIAN ROMSPED SRL ORADEA
membră a grupului de firme

MARIAN WIEN

Vă oferă un NOU SERVICIU la standardele de calitate cu care aţi fost deja obişnuiţi:

CURIERAT RAPID EXTERN (PACHETE, CORESPONDENŢĂ)

ÎN ŞI DIN TOATE ŢĂRILE UNIUNII EUROPENE

ORADEA ← 24 H → VIENA

VIENA ← 24-72 H → EUROPA

Apelând la serviciile noastre de curierat, veţi obţine:

- rapididitate
- siguranţă
- satisfacţie deplină
- la cel mai bun raport calitate – preţ

Informaţii şi comenzi la:

ORADEA	TIMIŞOARA	BAIA- MARE	REŞITA
Tel: 0259-470.060	Tel/fax: 0256-200.398	Tel: 0262-491063	Mobil:0720-529899
Fax: 0259-456.391	Tel/Fax: 0259-200.396	Mobil: 0720-600512	Mobil:0724-851657
Mobil: 0744-788.002	Mobil: 0744-641.316		

(H-64970)

PE SCURT

● **Finanţare.** Consilierii judeţeni au aprobat, în ultima şedinţă CJA, cofinanţarea cheltuielilor pentru elaborarea proiectului „Reabilitare DJ 709B Arad - Sânmartin şi DJ 709J Sânmartin - DN 79A" în sumă de 14.400 Euro. Această sumă reprezintă 10% din total cheltuieli, care se ridică la 144.000 Euro.

Imobil distrus de incendiu

■ Din cauza focului, două familii au rămas în plină iarnă fără un acoperiş deasupra capului.

CORINA TÎMPA
adevaruldearad@informmedia.ro

Deşi pompierii au intervenit cu trei autospeciale, imobilul a ars complet (Foto: V. Obşitoş)

Arad - Un incendiu devastator a izbucnit sâmbătă seara, în jurul orei 22.00, în cartierul Aradul Nou. Ofiţerul de serviciu din cadrul Inspectoratului pentru Situaţii de Urgenţă a fost anunţat de faptul că flăcările au cuprins un imobil de pe strada Ady Endre. Ajunşi la faţa locului, pompierii au fost nevoiţi să intervină cu trei autospeciale şi au avut nevoie de aproximativ o oră pentru a localiza focul. În imobilul devastat de incendiu locuiau două familii modeste (având copii minori), care au rămas acum, în plină iarnă, fără un acoperiş deasupra capului. Unul dintre proprietarii imobilului a declarat că, „pe mine m-a trezit o bubuitură, deoarece dormeam în momentul în care locuinţa a fost cuprinsă de flăcări. Când am deschis uşa, m-am trezit cu flăcările în faţă. Imediat mi-am luat copilul şi soţia însărcinată şi am ieşit din casă. Eu cred că nu de la noi a izbucnit incendiul, ci de la locuinţa din faţă".

70% distrusă

Din primele cercetări ale pompierilor a rezultat faptul că incendiul a izbucnit de la un coş fisurat, iar flăcările au cuprins acoperişul clădirii şi au distrus în întregime bunurile dintr-o cameră. De asemenea este exclusă varianta unui scurtcircuit, deoarece imobilul nu era racordat la energia electrică, pentru că locuitorii nu au plătit factura. „Am intervenit cu trei autospeciale pentru că reţeaua de hidranţi din zonă era deficitară. Probabil că incendiul a izbucnit de la o sobă lăsată nesupravegheată sau de la un coş de fum defect, deoarece clădirea era deconectată de la reţeaua de energie electrică. În acest imobil locuiau mai multe familii dezorganizate, iar pagubele sunt destul de însemnate. Aproximativ 70 % din suprafaţă a fost distrusă", a declarat locotenent colonel Iustin Marşeu, din cadrul Grupului de Pompieri „Vasile Goldiş" Arad. Din fericire nu au existat victime, decât pagube materiale.

www.aradon.ro
Aici video
http://stiri.aradon.ro

Scene cu măşti

Curtici (V.F.) - Sărbătoarea de Halloween tinde să devină o tradiţie. Elevii Grupului Şcolar „Ion Creangă" Curtici organizează anual o activitate cu această ocazie. Programul din acest an, desfăşurat vineri, a cuprins : ● Concurs de bostani; ● Fragmente din Familia Adam's (scenetă); ● Parada costumelor.

Organizatoare au fost profesoarele de limba engleză Geanina Coman şi Cristina Belei împreună cu prof. de muzică Veronica Balaj.

Impresiile au fost deosebite, atât în rândul elevilor, cât şi al profesorilor: „Colegii mei au fost super, mi-au plăcut atât costumele cât şi interpretarea", spune eleva Silvia Grecu, din cls. a X-a. „Este o adevărată plăcere să-i poţi vedea pe elevi punându-şi în valoare talentul şi imaginaţia creatoare. Este important să-i vezi manifestându-se şi în afara clasei. Participi din plin la senzaţia de libertate pe care ei o au la astfel de manifestări" concluzionează prof. Cornelia Gheorgies.

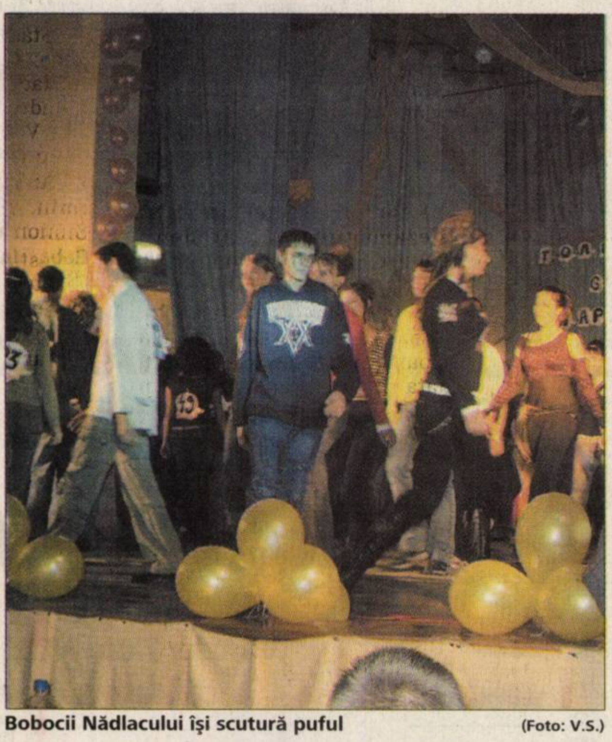

Bobocii Nădlacului îşi scutură puful (Foto: V.S.)

Bobocii de azi ai Nădlacului

VASILE SĂRĂNDAN
vasile.sarandan@informmedia.ro

Nădlac - Sâmbătă seara, în pofida zăpezii care începuse deja să viscolească pe străzile Nădlacului, tot ce era tânăr, frumos şi dornic de petrecere, se îndrepta spre Casa de Cultură a oraşului. Motivul? Aici se desfăşura „Balul bobocilor," bal care timp de o lună a ţinut trează imaginaţia elevilor de la Grupul Şcolar „Josef - Gregor Tasovsky" şi, mai mult sau mai puţin, a solicitat buzunarele părinţilor care, alături de binevoitorii sponsori locali, au contribuit la buna desfăşurare a manifestării.

Evenimentul şi-a propus să marcheze intrarea celor 56 de elevi de clasa a IX-a în rândul liceenilor. După cum tentant anunţa afişul de pe uşa Casei de Cultură, la bal au fost invitate să cânte grupurile „Nemesis" şi „Body - Soul", aşa că sala a fost realmente arhiplină deşi, cu excepţia elevilor claselor IX - XII, se plătea un bilet de intrare.

Programul, desfăşurat pe scena Casei de Cultură, a cuprins diverse momente artistice, realizate de către elevii diferitelor clase ale liceului: scenete satirice, probe hazlii, imitat personalităţi şi celebrităţi, teste de perspicacitate, de îndemânare, de dans, inventarea de reclame inedite şi, punctul culminant, desemnarea perechii „Miss şi Mister BOBOC" - Lestyaniana Maria şi Hrivnak Sergiu - secondată de perechile Miss şi Mister Popularitate, M. şi M. Timid şi M. şi M. Zâmbăreţi.

Petrecerea a continuat apoi (şi s-a prelungit până după ora trei dimineaţa) la Hotel Nădlac, fiind mereu (supra) vegheată de întâia pereche a oraşului, Elisabeta şi Vasile Ciceac, adică (aţi ghicit) primarul şi consoarta.

Prinşi cu mâţa-n sac

Arad (A.C.) - Lucrătorii din cadrul Detaşamentului de Intervenţie al IJPF Arad au oprit pentru control, pe traseul Nădlac-Arad, două autoturisme, unul marca „Opel", înmatriculat în judeţul Timiş, şi unul marca „Audi", înmatriculat în judeţul Arad. Primul autoturism era condus de Vasile T., de 30 ani, şi o avea ca şi pasageră pe Elena B., în vârstă de 46 ani, iar celălalt era condus de Petrică I., în vârstă de 34 de ani. În urma controlului efectuat, poliţiştii de frontieră au descoperit în portbagajul primului autoturism cantitatea de 3.000 de pachete de ţigări netimbrate, marca „Marble", şi 480 de pachete de ţigări netimbrate, marca „Assos". În portbagajul celui de-al doilea autoturism au găsit 550 de pachete de ţigări netimbrate, marca „Ronson". Elena B. a declarat că este posesoarea ţigărilor din prima maşină şi că le-a cumpărat de la diferite persoane din Nădlac, urmând să le folosească în scop personal. Petrică I. relatează că ţigările le-a găsit pe teritoriul localităţii Nădlac.

Poliţiştii de frontieră au sesizat Serviciul de Investigaţii Fiscale Arad, luându-se măsura de confiscare a mărfii şi de aplicare a unei amenzi contravenţionale de 100.000 de lei Elenei B., respectiv de 20.000 de lei lui Petrică I.

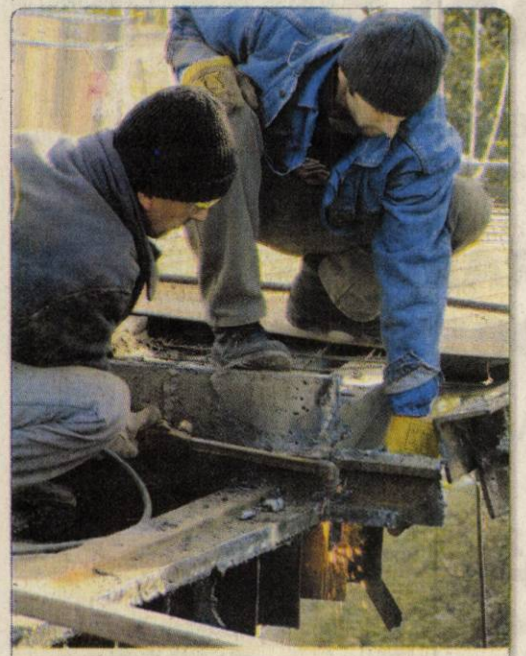

Lucrări. Pe Podul Decebal lucrările continuă. După nenumărate amânări, în sfârşit vor fi înlocuite şi mult contestatele rosturi. (Foto: Margareta S.)

Gazul omoară

Fântânele (A.H.) - Soţii Rosalia (52 de ani) şi Octavian Tripa (55 de ani), din Fântânele, au fost, ieri, victimele unei intoxicaţii cu monoxid de carbon. Nu sunt suspiciuni asupra cauzelor deceselor, acestea producându-se accidental, de la o teracotă cu gaz.

Jocul de recunoaştere a locului, demarat de ziarul Adevărul în urmă cu două săptămâni, continuă. Şi de data aceasta trebuie doar să recunoaşteţi faţada unei clădiri sau un anumit detaliu din municipiul Arad şi să răspundeţi la întrebarea: „Ce clădire apare în imagine, unde a fost realizată fotografia?" Aşteptăm răspunsurile dumneavoastră până vineri, 10 noiembrie, când vom extrage, dintre participanţi, câştigătorul unui aparat de uz casnic. Cititorii care ştiu răspunsul sunt rugaţi să completeze talonul de mai jos la toate rubricile şi să-l trimită pe adresa ziarului Adevărul, B-dul Revoluţiei nr. 81 (sau să aducă talonul direct la sediul redacţiei), precizând pe plic: „Pentru jocul de recunoaştere a locului". Răspunsurile pot fi trimise şi prin e-mail, la adresa adevaruldearad@informmedia.ro; vor fi valide doar răspunsurile corecte însoţite de datele din talonul alăturat: nume, prenume, adresă, număr de telefon, abonat sau nu al ziarului Adevărul.

Întrebare: „Ce clădire apare în imagine?"
Răspuns.................................
Nume.................................
Prenume.................................
Adresă.................................
Abonat ❑ Da ❑ Nu
Telefon.................................

ADEVĂRUL

ADEVĂRUL SPORT

PE SCURT

- **Nemulţumiţi.** Cei aproape 100 de fani ai „Bătrânei Doamne" care şi-au însoţit favoriţii la Tg. Jiu au cântat pe tot parcursul primei reprize, dominând fondul sonor al arenei municipale. Spre final, supăraţi pe prestaţia utiştilor din actul secund, suporterii au lăsat-o mai moale.

- **La mănăstire.** Tehnicianul pandurilor, E. Neagoe a făcut un obicei în a-şi duce elevii la mănăstire înaintea fiecărui meci de pe teren propriu. (Şi) ultima vizită la Mănăstirea Lainici a fost una cu noroc.

Nicolae Bara

Dezamăgit

Tg. Jiu (D.S.) - Unul dintre finanţatorii „Bătrânei Doamne", Nicolae Bara s-a arătat extrem de deranjat de atitudinea echipei din repriza secundă a confruntării de la Tg. Jiu. „UTA a făcut o repriză a doua foarte proastă. Nu cred să-i fi văzut vreodată pe băieţi să joace atât de prost. Ceva s-a dereglat în jocul nostru şi trebuie să vedem ce şi unde" - a spus, printre altele, conducătorul utist.

Suspectat degeaba

Tg. Jiu (D.S.) - Arbitrul craiovean Sebastian Colţescu a fost suspectat de o parte a presei de specialitate că ar fi „omul casei" la Tg. Jiu şi că îi va ajuta pe „panduri" să obţină cele trei puncte ale confruntării cu UTA. Pe teren lucrurile au stat cu totul altfel, gazdele obţinând succesul fără sprijinul hulitului fluieraş. Chiar şi penalty-ul acordat celor din Tg. Jiu a fost clar, Rusu jucând mingea cu mâna în propria suprafaţă de pedeapsă.

Rezultat pe măsura jocului

■ Elevii lui Lăcătuş au picat examenul de la Tg. Jiu, după o repriză secundă în care nu au contat.

DANIEL SCRIDON
daniel.scridon@informmedia.ro

Bogdan Mara continuă seria evoluţiilor modeste sub tricoul UTA-ei, spre nemulţumirea celor care au investit multă încredere în el (Foto: Şt. Matyaş)

Tg. Jiu - Plecată cu gânduri îndrăzneţe spre oraşul lui Brâncuşi, pentru a le pune o piedică „pandurilor", UTA a terminat în genunchi o partidă pe care nu a început-o deloc rău. Apatia unor jucători de la care se aştepta mult, coroborată cu greşelile din defensivă şi ratările din prima parte a confruntării, i-au costat pe elevii lui Marius Lăcătuş, care s-au văzut nevoiţi să părăsească pentru a cincea oară consecutiv terenurile Ligii I cu capetele plecate. A deznădejde şi, pe alocuri, neputinţă.

„Păcat că nu am reuşit să fructificăm cele 5-6 ocazii avute în prima repriză"

MARIUS LĂCĂTUŞ

Nimic nu prefigura un succes atât de clar al gazdelor, după debutul reuşit de meci al arădenilor. Dănălache (min. 6) şi S. Ilie (min. 10) dau emoţii celor peste 3.500 de spectatori, dar şuturile lor ocolesc de puţin poarta apărată de Guso. Replica localnicilor nu se lasă aşteptată şi, după ce Tudor are o intervenţie eficientă la ocazia lui Fl. Stângă (min. 12), acelaşi căpitan al echipei gorjene îşi trece numele pe lista marcatorilor, în min. 15, cu o lovitură de cap din marginea careului mic, 1-0. Alb-roşii se scutură rapid şi pornesc în căutarea golului egalizator, dar S. Ilie, Dănălache şi Mara greşesc de puţin ţinta. Pe final de repriză, Bălan este depăşit ca-n curtea şcolii şi Iordache este aproape de gol. Pauză.

La reluare, ne aşteptam la un iureş al „Bătrânei Doamne" la poarta bosniacului Guso, dar lucrurile nu au stat deloc aşa. Tot mai vlăguiţi, mai storşi de puteri, utiştii ajung greu în preajma careului advers, spre nemulţumirea „Fiarei". Şi, totuşi, pe fondul acestei prestaţii dezamăgitoare, arădenii puteau da lovitura în min. 63, când Hidişan a ratat ocazia meciului, şutul său din 16 m, trecând milimetric pe lângă poarta gazdelor. Scăpaţi cu faţa curată, „pandurii" revin în ofensivă şi obţin un penalty în min. 67, după henţul comis în careu de Rusu. Execută Iordache, portarul Tudor respinge, dar atacantul gorjean revine şi reia în plasă pentru 2-0. UTA cade din toate punctele de vedere, permiţându-le elevilor lui Eugen Neagoe să joace şi pentru public. Ultimul fluier al centralului Colţescu consfinţeşte o victorie logică şi meritată a Pandurilor din Tg. Jiu, în faţa unei echipe arădene care a (mai) rămas datoare o dată la capitolul dăruire şi determinare.

CASETĂ TEHNICĂ

Stadion: Municipal Tg. Jiu. Spectatori: 3 500. Timp rece. Gazon bun. Au marcat: Fl. Stângă min. 15 şi Iordache min. 67. Formaţii - Pandurii Tg. Jiu: Guso - Mândrean, Chibulcutean, Rus, Dragomir - Vancea (min. 53 - Vătavu), Vintilescu (min. 80 - Bogoi), Fl. Stângă, D. Orac (min. 68 - Zoicaş) - Iordache, Ad. Popescu. FCM UTA: Tudor - Bălan, Chiriţă, Rusu, Vasiljevic - Hidişan (min. 78 - Nădăban), Oncică (min. 75 - Uros), Mara, Simion (min. 70 - Apostu) - S. Ilie, Dănălache. Arbitri: Sebastian Colţescu (Craiova) - centru; Marcel Savaniu (Sibiu) şi Sebastian Gheorghe (Suceava) - asistenţi. Rezervă: Romulus Pop (Tg. Mureş). Obs FRF: Florin Halagian (Bucureşti) - de joc şi Florin Prunea (Bucureşti) - de arbitri.

Umbra lui Sabin. Deşi finanţatorii echipei arădene şi-au pus mari speranţe în Sabin Ilie, jucătorul este departe de forma arătată în vremurile sale de glorie. Şi la Tg. Jiu, fratele „Cobrei", alintat de gorjeni cu apelativul „ruletă", a evoluat şters, remarcându-se mai mult prin gesticulări şi proteste. (Foto: Şt. Matyaş)

De cinci ori

Tg. Jiu (D.S.) - Bucureşti (Dinamo), Iaşi, Galaţi, Piatra Neamţ şi, ultima oară, Tg. Jiu, acesta este traseul străbătut degeaba de „Bătrâna Doamnă" în ultimele deplasări din Liga lui Mitică. Cinci eşecuri, zero puncte, doar două goluri marcate, aceasta este bilanţul trupei lui Marius Lăcătuş, unul îngrijorător, care nu face cinste echipei UTA. Este un semn că „Bătrâna Doamnă" este în cădere liberă, departe de forma arătată în debutul sezonului.

FOTBAL - LIGA I

Arad (A.H.) - Rezultatele etapei a 14-a: Unirea Urziceni - FC Argeş 0-0, Poli Iaşi - Gloria 0-1, Poli Tim. - Farul 1-1, Pandurii - UTA 2-0, Naţional - Vaslui 0-1, Oţelul - Rapid 0-7, Jiul - Univ. Craiova 1-2, CFR Cluj - Dinamo 2-1, Ceahlăul - Steaua 0-0.

Clasament

1.Dinamo	14	13	0	1	31-9	39	+18
2.Steaua	14	8	4	2	25-9	28	+7
3.Rapid	14	7	5	2	26-11	26	+5
4.CFR Cluj	14	8	2	4	30-19	26	+5
5.Otelul	14	8	0	6	21-25	24	+3
6.Poli Tm.	14	6	5	3	13-9	23	-1
7.Gloria	14	7	1	6	18-14	22	+1
8.Pandurii	14	6	2	6	14-15	20	-1
9.Poli Iasi	14	5	5	4	15-17	20	-1
10.Craiova	14	5	4	5	18-28	19	-2
11.UTA	14	5	2	7	13-17	17	-4
12.Ceahlaul	14	5	2	7	12-17	17	-4
13.Farul	14	4	4	6	17-18	16	-2
14.Urziceni	14	5	1	8	10-16	16	-5
15.Vaslui	14	4	3	7	16-25	15	-6
16.National	14	2	4	8	11-19	10	-11
17.Jiul	14	1	5	8	6-15	8	-13
18.Arges	14	2	1	11	9-22	7	-14

Etapa următoare (11 noiembrie): Univ. Craiova - Poli Timişoara, UTA - Jiul, Steaua - FC Naţional, FC Vaslui - Pandurii, Farul - Poli Iaşi, Gloria - CFR Cluj, Dinamo - Oţelul, Rapid - Urziceni, FC Argeş - Ceahlăul.

Evoluţia unora dintre băieţi, l-a determinat pe Lăcătuş să se apuce cu mâinile de cap (Foto: Şt. Matyaş)

„Unora le-am dat o nouă şansă"

Tg. Jiu (D.S.) - Tehnicianul UTA-ei, Marius Lăcătuş a apărut vizibil afectat la întâlnirea cu presa. Supărat pe evoluţia unora dintre elevii lui, „Fiara" s-a dezlănţuit la adresa acestora: „În ziua de azi nu mai joacă numele pe teren, iar dacă nici nu respecţi indicaţiile de pe margine, se alege praful. Pandurii au câştigat datorită atitudinii individuale a jucătorilor. Cu gura şi prin gesticică nu se poate câştiga un joc.

Evoluţia unora este departe de cea pe care mi-o doream. Ei trebuie să dea totul pentru UTA, echipa care le-a dat şansa să se reabiliteze psihic şi moral, să reintre în circuitul fotbalistic de înaltă clasă".

„Să ne salvăm"

Tg. Jiu (D.S.) - Extrem de fericit pentru al patrulea succes consecutiv de pe teren propriu, tehnicianul Pandurilor, Eugen Neagoe a declarat la conferinţa de presă: „Mă bucur pentru cele trei puncte obţinute în faţa unei echipe, UTA, care şi-a creat aici cele mai multe ocazii de gol dintre toate grupările pe care le-am întâlnit la Tg. Jiu. Băieţii s-au dăruit exemplar, şi dacă o vor face la fel şi-n etapele următoare, ne putem atinge obiectivul, acela de a ne salva de la retrogradare. Indiferent câte etape se vor mai juca în acest an, trei sau cinci, trebuie să încercăm să luăm cât mai multe puncte, pentru a ne asigura o iarnă liniştită".

PE SCURT

● Steaua - învinsă. Echipa de polo Steaua Bucureşti a fost învinsă, sâmbătă, cu scorul de 15-5 (2-2, 2-0, 4-1, 7-2), de formaţia Szegedi V.E., într-un meci din grupa J a turului doi preliminar al LEN Trophy, ale cărei partide se dispută la Szeged, în Ungaria. Steaua Bucureşti a înregistrat o înfrângere şi în primul meci din grupă, cu formaţia rusă Sintez Kazan, scor 13-7.

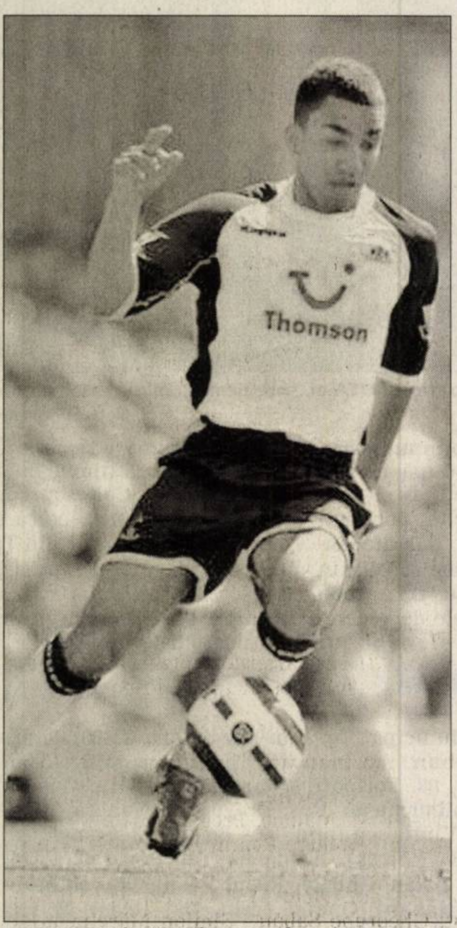

Lennon, un jucător în mare formă (Foto: FAN)

Lennon, la Chelsea?

Londra (MF) - Clubul Chelsea Londra intenţionează să îl achiziţioneze pe mijlocaşul echipei Tottenham Hotspur, Aaron Lennon, în ianuarie 2007, au anunţat, sâmbătă, jurnalele The Times şi Daily Express, citate de AFP.

Presa engleză notează că Chelsea va propune clubului Tottenham un schimb de jucători Lennon - Shaun Wright-Philips, precum şi o sumă pentru achiziţionarea fotbalistului în vârstă de 19 ani.

The Times menţionează suma de 20 de milioane de lire sterline (30 de milioane de euro), din care ar urma să se scadă valoarea lui Wright-Philips.

Lennon mai are trei sezoane şi jumătate de contract cu Tottenham, adversara echipei Dinamo în grupa B a Cupei UEFA.

REZULTATE DIN NBA

Washington (MF) - Rezultate înregistrate în partidele disputate, sâmbătă, în liga profesionistă nord-americană de baschet (NBA):

Charlotte - Cleveland	92 - 88
New York - Indiana	95 - 109
Washington - Boston	124 - 117
Detroit - Memphis	95 - 86
Utah - Golden State	106 - 82
Milwaukee - Sacramento	104 - 91
Portland - Minnesota	88 - 86
Houston - Dallas	107 - 76
LA Clippers - Phoenix	114 - 108

Incidente

Atena (MF) - Treizeci şi cinci de maşini au fost avariate, în noaptea de sâmbătă spre duminică, în timpul ciocnirilor dintre suporteri, la încheierea meciului de baschet dintre echipele Olympiakos şi Maroussi, la Atena, informează AFP, citând surse din cadrul poliţiei elene.

Incidentele au izbucnit cu ciocniri între suporteri, care, ieşind de la staţia de metrou Agios Eleftherios, s-au dedat la acte de vandalism şi au spart, cu pietre şi bâte, 35 de maşini parcate în apropierea acestei staţii.

Poliţia a precizat că nici o persoană nu a fost arestată.

Trebuie să mai slăbească

■ Ronaldo este nefericit la Madrid şi spune că nu beneficiază de încrederea antrenorului.

Madrid (MF) - Antrenorul echipei Real Madrid, Fabio Capello, a declarat, sâmbătă, într-o conferinţă de presă, că forma atacantului brazilian Ronaldo este în creştere, dar că acesta încă mai trebuie să slăbească, informează AFP.

Atacantul brazilian a fost anunţat titular înaintea meciului cu Steaua, din Liga Campionilor, disputat miercuri, în etapa a IV-a a grupei E, şi câştigat de spanioli cu scorul de 1-0. În cele din urmă, însă, Capello a preferat o formulă de start cu Ruud Van Nistelrooy pe post de vârf de atac, iar Ronaldo a fost introdus pe teren cu 15 minute înainte de final. Tehnicianul italian a explicat că nu l-a titularizat pe Ronaldo deoarece acesta a acuzat dureri la gât, variantă infirmată însă de internaţionalul brazilian.

Vineri, Ronaldo a declarat, într-un interviu acordat cotidianului ABC, că nu este fericit la Real Madrid, deoarece nu joacă şi nu beneficiază de încrederea antrenorului.

Cotidianul El Pais a notat, sâmbătă, că Ronaldo ar putea părăsi în această iarnă formaţia Real Madrid, posibile destinaţii pentru el fiind AC Milan sau Internazionale Milano.

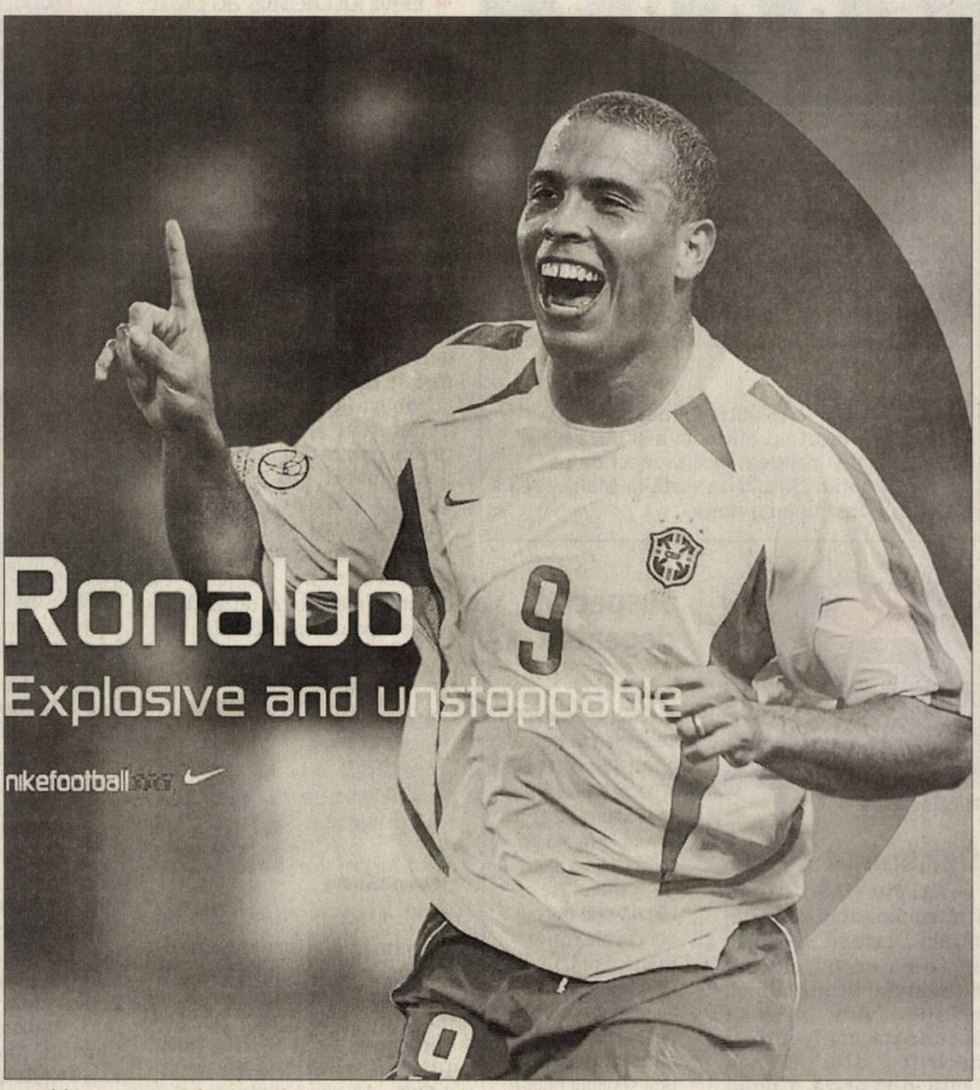

Ronaldo nu se mai face înţeles de antrenorul Capello (Foto: FAN)

Înfrângere. Perechea Florin Mergea/Danai Udomchoke (România/Thailanda) a pierdut finala probei de dublu din cadrul turneului challenger de la Seul, dotat cu premii în valoare totală de 100.000 de dolari. Mergea şi Udomchoke au fost învinşi, cu scorul de 6-4, 6-2, de cuplul Alexander Peya/Bjorn Phau (Austria/ Germania). (Foto : FAN)

Judoka decedat în urma unei glume cu un coleg

Rabat (MF) - Sportivul senegalez Fanta Keita, campion al Africii la judo, la categoria 63 de kilograme, a decedat înaintea unui antrenament efectuat la Rabat, după ce a fost accidentat de un coechipier căruia a dorit să-i facă o glumă, a anunţat, sâmbătă, Agenţia de Presă Senegaleză (APS), citată de AFP.

Directorul tehnic al lotului naţional de judo al Senegalului, Alassane Thioub, a explicat, pentru APS, că în timpul ceremoniei de salut, Fanta Keita l-a tras pe un coleg de kimono. Acesta, surprins, a reacţionat, însă, trântindu-l pe Keita, şi provocându-i o luxaţie între vertebrele cervicale 4 şi 5, care i-a afectat măduva spinării.

Keita, în vârstă de 22 de ani, era sportivul senegalez cotat cu cele mai mari şanse de a obţine o medalie la Jocurile Olimpice de la Beijing, din 2008. El a devenit campion al Africii la categoria 63 de kilograme la Johannesburg, în 2005, şi a câştigat o medalie de bronz la Jocurile Francofoniei, în decembrie 2005, la Niamey.

Marcatori români pentru Aris Limassol

Bucureşti (MF) - Jucătorii Laurenţiu Diniţă şi Adrian Mihalcea au marcat pentru Aris Limassol în meciul câştigat, sâmbătă, pe teren propriu, cu scorul de 5-2, în faţa formaţiei Nea Salamina, unde evoluează Mugur Bolohan, în etapa a X-a a campionatului Ciprului.

Diniţă a deschis scorul în minutul 1, iar Mihalcea a marcat în minutele 22 şi 56 pentru formaţia la care mai este legitimat şi Mihai Stere.

Echipa Anorthosis Famagusta, unde evoluează mijlocaşul Stelian Carabaş, a remizat, pe teren propriu, scor 1-1, cu AEK Larnaca. Acelaşi rezultat, 1-1, l-a obţinut şi echipa lui Marius Iordache, Ethnikos Achnas, care a întâlnit, pe teren propriu, pe AEP Paphos.

Fundaşul Cosmin Bărcăuan a fost titular la PAOK Salonic, în meciul câştigat pe teren propriu, cu scorul de 1-0, în faţa formaţiei Kerkyra, în etapa a IX-a din campionatul Greciei.

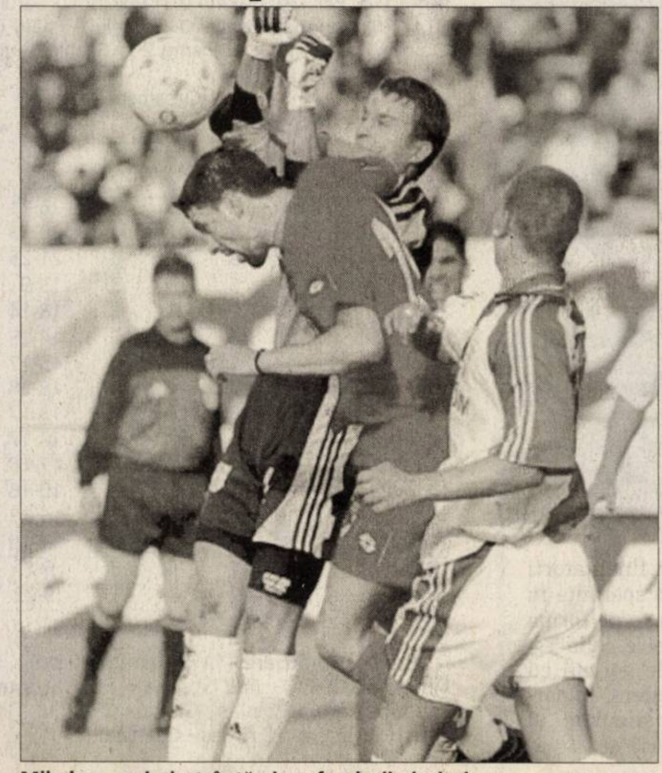

Mihalcea se ia la trântă şi cu fundaşii ciprioţi (Foto: FAN)

Jucătorii Cristian Ianu şi Cristian Todea au fost titulari la AC Bellinzona în meciul pierdut, în deplasare, cu scorul de 0-1, în faţa formaţiei Juventus Zurich, în etapa a XIII-a a ligii secunde din Elveţia. Todea a fost înlocuit, în minutul 72, cu Adrian Piţ.

Fundaşul Sorin Botiş a fost integralist la Zalaegerszeg în meciul din deplasare cu Kaposvar, pierdut cu scorul de 1-3, în etapa a XII-a a campionatului Ungariei.

Echipa Torpedo Moscova, cu mijlocaşul George Florescu în teren până în minutul 83, a fost învinsă cu scorul de 2-0, de FC Moscova, în etapa a XXVII-a a campionatului Rusiei. La FC Moscova, fundaşul Pompiliu Stoica nu a fost folosit.

Tot în Rusia, Florin Şoavă a evoluat până în minutul 55 al meciului pe care Krâlia Sovietov Samara l-a câştigat, pe teren propriu, cu scorul de 1-0, în faţa formaţiei Rostov. De asemenea, Şoavă a primit un cartonaş galben în minutul 1.

PE SCURT

● **Insuccese.** Sâmbătă şi duminică, în confruntări contând pentru campionatul Superligii Naţionale de polo, etapa a 5-a: CSM Oradea - Astra UAV Arad 12-1 şi 13-5.

BASCHET MASCULIN

Arad (A.H.) - Rezultatele etapei a 6-a din Divizia A: Dinamo - Atlassib Sibiu 81-73, Elba Timişoara - West Petrom Arad 104-79, Rapid - CSU Braşov 67-58, CS Otopeni - Gaz Metan Mediaş 70-80, BC Râmnicu Vâlcea - BCM Piteşti 62-84, BC Târgu Mureş - CSM Oradea 101-91, CSU Asesoft Ploieşti - Mobitelco Cluj 70-63. În clasament: 1. Asesoft - 12 p., 2-3. Cluj, Dinamo - 11 p., 4-7. Sibiu, Piteşti, Mediaş, Târgu Mureş - 10 p., 8-9. Elba, Otopeni - 9 p., 10. Rapid - 8 p., 11-12. Oradea, Vâlcea - 7 p., 13-14. Braşov şi West Petrom - 6 p. Etapa viitoare (sâmbătă, 11 noiembrie): Sibiu - Elba, Dinamo - Rapid, West Petrom - Otopeni, Braşov - Vâlcea, Mediaş - Târgu Mureş, Piteşti - Cluj, Oradea - Ploieşti.

I-au „măcelărit"pe maramureşeni

■ Contor Zenner a bătut Remin Baia Mare, cu 31-3, câştigând seria a II-a a D.N. de rugby.

LEO SFÂRA
leo.sfara@informmedia.ro

Arad - Derby-ul sezonului a fost doar pe hârtie, atâta timp cât jucătorii arădeni au măturat pe jos cu adversarii, scorul de 31-3 spunând totul.

Încă din start gazdele au preluat iniţiativa, reuşind să marcheze primul eseu în minutul 13, prin internaţionalul Fercu. Singurele puncte trecute în contul oaspeţilor au venit la finele primului sfert de oră al partidei, Buduşan ţintind perfect buturile, după o lovitură de pedeapsă acordată destul de uşor de arbitrul Sabău. Această fază i-a întărâtat parcă şi mai mult pe elevii lui Ovidiu Şerban, care în doar trei minute au făcut 12-3, printr-un eseu semnat Teodorescu şi transformat de Fercu.

După odihnă, în min. 52, am consemnat o bătaie generală, din care cel mai prost a ieşit băimăreanul Hristache, eliminat temporar din joc, dar şi ţintă a pumnilor trimişi cu generozitate de arădeni. Cinci minute mai târziu, în inferioritate numerică, Remin mai încasează un „croşeu", eseul marcat de Cioriciu, zicem noi, dar înscris de Ursache, dacă ne luăm după Gheorghe Sabău şi foaia sa de arbitraj: 17-3, iar apoi oaspeţii cad şi din punct de vedere fizic, iar Contor Zenner defilează pe teren, marcând încă două eseuri, prin Teodorescu (min. 72) şi Dimofte (min. 80), transformate de acelaşi Preda, pentru scorul final de 31-3.

Pe tot parcursul meciului arădenii au fost peste maramureşeni (Foto: Ştefan Matyaş)

CASETĂ TEHNICĂ

Contor Zenner: Grindei, Maxim, Adăscăliţei - Ursache, Cioriciu - Vlădeanu, Paraschiv, Borcea - D. Stoica, Dimofte - Teodorescu, M. Mamoc, Preda, Bacalu - Fercu. Au mai jucat: Ene, Chiroiu, Floroiu, Bordea, Achim, Fânaru. Remin Baia Mare: Bălan, Gorun, Rusu - Birlea, Hristache - Lucaci, Macovei, Buzatu - Manolache, Danga - Ungureanu, Lazăr, Buduşan, Gavriloaia - Pop. Au mai jucat: A. Grumaz, R. Grumaz, Dănilă, Roşca, Botezatu, Păulişan. Au arbitrat: Gheorghe Sabău - Simion Mărginean şi Valter Marcu (toţi din Cluj). Observator FRR: Emil Pârţog - Bucureşti.

Pe semicerc

Arad (M.M.) - Zilele trecute, la Şcoala Generală Nr. 18 s-a desfăşurat faza judeţeană pe licee, din cadrul Campionatului Şcolar de handbal, băieţi. Iată rezultatele consemnate: Colegiul Economic - Colegiul Tehnic, 8-15; Grup Şcolar Industrial Sebiş - Grup Şcolar Henri Coandă, 16-6; Liceul Pedagogic Dimitrie Ţichindeal - Col. Economic, 9-4; Grup Şcolar Industrial Aurel Vlaicu - Gr. Şc. Ind. Şebiş, 2-20; Col. Tehnic - Lic. Pedagogic, 12-5; Gr. Şc. Henri Coandă - Gr. Şc. Ind. Aurel Vlaicu, 12-14. Finala s-a jucat între: Gr. Şc. Ind. Sebiş - Col. Tehnic, scor 16-13. Pavel Sârbu, preşedintele Asociaţiei Judeţene de Handbal, a înmânat diplome concurenţilor: locul I - Gr. Şc. Ind. Sebiş (antrenor Georgeta Gudiu); locul II - Col. Tehnic (Mihaela Socaci, Paul Barta); locul III - Gr. Şc. Aurel Vlaicu (Alina Cioriciu); locul IV - Lic. Pedagogic (Daiana Rotariu); locul V - Col. Economic (Rodica Bogdan) şi Gr. Şc. Ind. Henri Coandă (Alina Cioriciu).

Eşec şi acuze

Piteşti (A.H.) - Handbal Club Arad a pierdut cu 30-37 (17-20) partida de la Piteşti, cu Universitatea, din cadrul Diviziei A masculine. Nu atât înfrângerea a surprins delegaţia noastră (porneam, oricum, cu şansa a doua), cât maniera de adjudecare a punctelor puse în joc. Preşedintele Mihai Petrică acuză: „Gazdele au evoluat foarte dur. Ne-au lovit sportivii, Apostol alegându-se cu nasul rupt (la scorul de 8-5 în favoarea noastră), iar Kovaci având ochiul umflat. Arbitrii sibieni şi observatorul Stoian, solicitat de noi, nu au luat atitudine. Imediat cum ne apropiam pe tabelă, erau eliminaţi 1-2 jucători din echipa noastră". Pentru arădeni au punctat Dreghici 10, Dărăbuţ 6, Apostol 5, Kovaci 4, Ursache 4 şi Dermenjin 1. Runda proximă, HC Arad întâlneşte formaţia CSM Lugoj, pe propriul teren, sâmbătă, 11 noiembrie.

Performeri. Sportivii Box Club UVVG Arad, pregătiţi de Adolf Ivanovici, au obţinut rezultate bune la „Cupa Siderurgica" de la Hunedoara, pentru copii şi juniori. Gheorghe Lucaci, Antonel Faur şi Gabriel Lefter au ocupat poziţiile întâi, Melinda Kovacs a fost a 2-a, iar Silviu Antohe a smuls bronzul. (Foto: Şt. Matyaş)

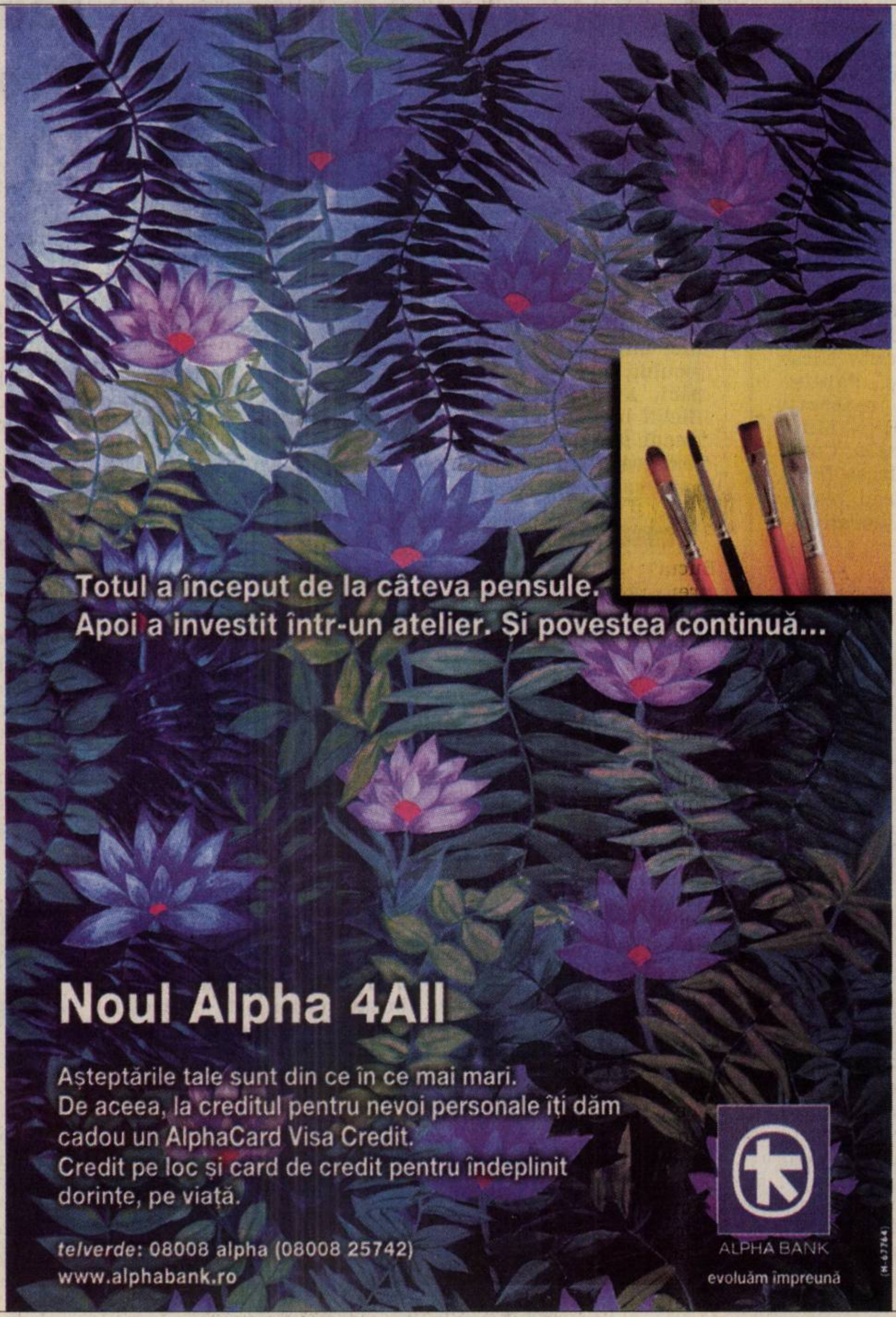

Fără probleme în Moldova

Iaşi (L.S.) - BC ICIM Arad s-a impus fără probleme în faţa celor de la Naţional Iaşi, în cadrul etapei a V-a din cadrul CN de baschet feminin. Arădencele au început mai greu meciul, exact ca şi în runda trecută, fiind conduse după zece minute cu scorul de 14-11, de un adversar care nu a avut, ulterior, nici un fel de pretenţii.

Cu Dana Bucică şi Eniko Tarţa în mare formă, marcând din aproape orice poziţie, echipa campioană a trecut la cârma ostilităţilor, iar la final am înregistrat un scor ce nu mai necesită nici un fel de comentariu: 37-86. De altfel, cele două jucătoare ale Aradului au şi fost coşgeterele partidei din Dealul Copoului.

Pentru trupa antrenată de Adrian Budurean au marcat: Bucică 22 (6), Tarţa 19 (4x3), Diatta 10, Nagy 7, Hindsman 7 (1), Uiuiu 7 (1), Nagy 7, Ionescu 4, Meszaros 4, Morosan 4, Kine 2.

Eniko Tarţa

PE SCURT

● Erou. „Goal-keeper"-ul Gloriei Arad, Bordea, preluat de la juniorii echipei UTA, a devenit eroul întâlnirii cu A.C.U., dovedindu-se inspirat la ambele penalty-uri.

Blesteme. „Ce blesteme? Vă dau eu blesteme!" - s-a răstit portarul echipei A.C.U., Paşcalău, către colegii care invocau neşansa, după ratarea (şi) celei de-a doua lovituri de pedeapsă. (Foto: A. Hărţău)

Victorie

Arad (M.M.) - Duminică, la Sala Decebal, s-a disputat meciul între CSŞ Gloria Arad şi CS Speranţa Cluj, din cadrul Campionatului Naţional de baschet, juniori I, feminin. Fetele noastre au obţinut victoria, învingând echipa clujeană cu scorul 66-62 (40-31). Pentru jucătoarele pregătite de Aniko Şimăndan au marcat: Leah 22(2), Mărginean 20, Peia 4, Chiş 6, Băbuşanu 2, Cotrău 12.

LIGA A IV-a

Arad (A.H.) - Etapa a 16-a: CNM Pâncota - Voinţa Mailat 1-2 (Pantea penalty, respectiv Covaci şi Manga), Beliu - Vladimirescu 5-2 (R. Popa 2, Goldiş 2, Mangu, respectiv Boicu şi Man), Dorobanţi - Şeitin 2-1 (Oiţă, Levai, respectiv Nica), Horia - Chişineu Criş 3-0 f.j., Păuliş - Curtici 1-1 (A. Don autogol, respectiv Sârbuţ), Atletico - Satu Mare 0-1 (N. Mitu), Sebiş - Lipova 3-1 (Husar, Ivancea, Creţu, respectiv Bogdan), Iratoşu - Macea II 0-0, Sântana - Aqua Vest 1-1 (Ardelean, respectiv Brutyo), L.T. Sânpaul - Zăbrani 0-1 (Mihali).

Clasament

1. Horia	16	11	3	2	57-21	36	+9
2. Pâncota	16	11	2	3	56-11	35	+8
3. Macea II	16	11	2	3	49-23	35	+14
4. Mailat	16	10	3	3	43-23	33	+12
5. Sebiş	16	10	3	3	40-25	33	+9
6. Dorobanţi	16	10	2	4	25-19	32	+5
7. Vladimirescu	16	8	3	5	39-33	27	+6
8. Satu Mare	16	7	5	4	45-34	26	+2
9. Beliu	15	8	1	6	39-33	25	+4
10. Păuliş	16	6	4	6	27-33	22	-5
11. Iratoşu	16	6	2	8	24-31	20	-7
12. Ch. Criş	16	6	1	9	27-35	19	-2
13. Şeitin	16	5	4	7	25-42	19	-2
14. Aqua Vest	16	5	3	8	27-29	18	-3
15. Curtici	16	5	2	9	23-37	17	-7
16. Sântana	16	5	1	10	36-42	16	-11
17. Zăbrani	15	4	3	8	13-30	15	-6
18. Sânpaul	16	3	2	11	21-51	11	-16
19. Atletico	16	2	1	13	18-46	7	-20
20. Lipova	16	2	1	13	18-54	7	-14

Etapa viitoare (10-12 noiembrie): Aqua Vest - Iratoşu, Ch. Criş - Atletico, Curtici - Sebiş, Lipova - Beliu, Macea II - Horia, Mailat - Sânpaul, Satu Mare - Păuliş, Şeitin - Sântana, Vladimirescu - Pâncota, Zăbrani - Dorobanţi.

A.C.U. - Gloria 0-3 (0-2)

■ Gloria a renăscut tocmai în meciul cu studenţii. Gazdele au ratat două penalty-uri!

ADRIAN HĂRŢĂU
adrian.hartau@informmedia.ro

Începutul sfârşitului pentru A.C.U. - Maghici mişcă tabela printr-o lovitură de cap (Foto: A. Hărţău)

Arad - Pe arena „Motorul", derby-ul local dintre A.C.U. şi Gloria, din Liga a III-a la fotbal, începea cu un mic avantaj pentru gazde. Acestea -în revenire de formă şi de rezultate- întâlneau sâmbătă un adversar ce intrase într-o adevărată pasă neagră. Totuşi, studenţii au clacat tocmai acum, deşi în debutul partidei, Bogoşel şi Toseschi vor trece pe lângă gol. La prima fază periculoasă, Gloria nu iartă. Corner în min. 19, Alin Mihai prelungeşte pe spate, iar Maghici reia cu capul în plasa porţii, cu toată opoziţia lui Paşcalău. În continuare, A.C.U. se dovedeşte neputincioasă chiar dacă va primi, în prima repriză, două penalty-uri. Ambele acordate cu mare, extremă largheţe de „central", pentru presupuse henţuri în suprafaţa de pedeapsă. Stupoare, însă: Bogoşel (min. 21) şi Iancu (min. 33) îl remarcă pe tânărul Bordea, provenit de la UTA, care ghiceşte colţurile. Disperarea şi nervozitatea pun stăpânire pe amfitrioni. Dintre buturi, Paşcalău (care a salvat în câteva rânduri) îşi apostrofează colegii pentru lipsa de îndemânare, promiţându-le o bătaie soră cu moartea. Nici el nu mai poate face nimic în min. 44. Contră letală, Polgar îl deschide pe Alin Mihai, care trimite imparabil pentru 0-2. Repriza secundă este săracă în evenimente. Lovitura de graţie o dă Talpaş în min. 81, finalizator perfect al unei acţiuni concepute de Militaru. Mai mult chiar, Olariu trimite la încheietura barelor, „cochetând" cu o victorie la o diferenţă neverosimilă.

> „Apreciez că a fost un succes muncit, meritat. Am învins, deci nu comentez arbitrajul. Recunosc că am fost, poate, prea nervos"
>
> MIHAI PETCUŢ, antrenor Gloria

A.C.U.: Paşcalău - Bogoşel, Toseschi, Lung, Boicu, Onu (Oprea, min. 46), Marocico, Hettman (min. 46 Haş), Iancu (min. 88 Andraş), Turcaş (min. 72 Căruţă), Stoian. Antrenor Ioan Herman.

Gloria: Bordea - Maghici, Savin, Ionele, Polgar, Militaru, Oprescu (min. 68 Talpaş), Burlan (min. 64 Olariu), Micălăcean (min. 52 Drecin), Negru, Mihai. Antrenor Mihai Petcuţ.

Au arbitrat slab Daniel Haidiner (Hunedoara) - centru, Ştefan Petrescu (Certej) şi Sorin Cioltăuş (Deva) - asistenţi. Observator F.R.F.: Nicolae Stanca (Sibiu).

A VRUT SĂ-I RETRAGĂ

După a doua lovitură de la 11 m dictată împotriva echipei sale, antrenorul Gloriei, Mihai Petcuţ a vrut să-şi retragă jucătorii de pe teren. El i-a adunat la marginea gazonului, protestând faţă de maniera de arbitraj. Meciul a stat 1-2 minute, apoi s-a reluat cu Petcuţ în tribune.

Iratoşu - Macea II 0-0

Iratoşu (S.C.) - În urma unei partide în care a dezamăgit la multe capitole, trupa lui Gigi Cameniţă nu putea obţine mai mult decât o remiză, din moment ce nu şi-a creat nici o ocazie clară de gol (nereuşind, astfel, să treacă în fruntea clasamentului). Întâlnirea s-a disputat pe un vânt extrem de puternic, influenţând calitatea jocului, măcenii, mai tehnici, având de suferit. Elevii lui Dacian Tuef au trecut pe lângă un succes remarcabil, Toderaş ratând două şanse uriaşe, la una din ele mingea lovind bara. Condamnabilă a fost evoluţia unor fotbalişti gazdă: S. Toth, Mezö sau Nyczas amintind de „măcelurile" anilor 1980 prin intervenţii mult peste limita regulamentului. E imperios necesară dictarea unor sancţiuni drastice pentru stoparea brutalităţilor ce se comit pe unele maidane din Liga a 4-a. Respectivii jucători nu au fost avertizaţi nici măcar cu cartonaşe galbene, „centralul" Zaharia îngroşând rândurile arbitrilor fricoşi din eşalonul lui Selejan.

CASETA TEHNICĂ

Iratoşu: M. Pall - Tusa, Puşcaş, Teuşde, S. Toth, Sapungiu - Ş. Czank (min. 60 Farago), Nyczas, Mezö (min. 86 Lovas), A. Toth (min. 33 N. Pall) - Toderaş (min. 90 Barta).

Macea II: D. Zaharia - Ghidescu (min. 56 Pantea), Baul, Roşu, Mirciov - Grozav (min. 87 Şteţco), Burcă, Covaci, Horga - Neamţ (min. 72 Fritea), Petrovici.

Au arbitrat Bogdan Zaharia, Loredan Bogdan şi Dorinel Herţeg. Observator A.J.F.: Marcel Vida.

Păulişana Păuliş -Frontiera Curtici 1-1 (0-0)

Păuliş (D.O.) - După o primă repriză ternă, în care doar Clepe (min. 30) şi Delamarian (min. 36) au mai dezmorţit spectatorii îngheţaţi, a urmat o repriză secundă „de foc". În min. 46 Liga trimite o minge lungă pentru Sîrbuţ care, scăpat singur spre poarta lui Cosmin Malec, deschide scorul. În minutul următor, curticenii marchează din nou, însă de această dată în propria poartă, A. Don deviind greşit o centrare a căpitanului Duţu Lazăr. Jocul va fi în continuare deschis oricărui rezultat. Gazdele domină teritorial, atacând în valuri. Oaspeţii se apără cu calm şi declanşează contraatacuri tăioase prin Sîrbuţ şi Muntean, blocate de apărătorii păulişeni cu preţul a numeroase cartonaşe galbene, ba chiar şi două roşii (Nicoară, fault ca ultim apărător asupra lui Muntean) şi Suciu (după al doilea galben). Totuşi, meritele acestui egal revin în mare parte portarului Malec, acesta având mai multe intervenţii deosebit de utile pentru echipa sa. Păulişenii au acuzat vehement arbitrajul ca părtinitor pentru curticeni, însă deciziile tinerilor arbitri nu au influenţat rezultatul final.

Formaţii: Păulişana: Cosmin Malec-S. Lazăr, Suciu, Ciprian Malec, Nicoară, D. Lazăr (cpt.), Ţepeş, Alb, I. Ardelean, Delamarian, Ceh. Au mai jucat: Mîrcu, Popa, O. Lazăr, Belei. Antrenori: T. Papp şi F. Brandais. Frontiera: Vilcan-A. Don, Muşat, Liga, Covaci, Clepe, Sighete, D. Don, Bulboacă, Sîrbuţ, Muntean (cpt.). Au mai jucat: Ignat, Fericean, D. Ardelean. Antrenor: I. Dobra.

Arbitraj în general bun al brigăzii: Paul Barta (central), Mircea Toderici şi Alin Bora (asistenţi). Observator AJF: Emilian Jivan. La juniori: 1-1.

AS Dorobanţi - Unirea Şeitin 2-1 (1-0)

Dorobanţi (S.C.) - Prin prisma poziţiilor din clasament ale combatantelor, gazdele plecau mari favorite, deşi erau fără antrenorul Roli Szabo, aflat în străinătate, în interes de serviciu. Oamenii lui Matei Fodor au un start de partidă sufocant pentru adversari, deschizând scorul în min. 7, când Oiţă a reluat cu capul în plasă centrarea lui Bilan. Înainte şi după gol, „alb-albaştrii" au ţintit barele prin Strugariu şi Bilan. Trupa lui Adi Cap nu e în stare de răspuns, aşa că primul mitan este controlat de gazde, care s-au jucat cu ocaziile. De la cabine au ieşit parcă alte echipe, oaspeţii reuşind egalarea în min. 54 prin Nica, fostul campion naţional de juniori fructificând pasa lui Peşte. Realizând că nu e de glumit cu adversarii, amfitrionii revin în joc pentru a evita o surpriză neplăcută. În min. 66, Bărbosu centrează în careu, de unde Levai reia fulgerător cu capul, în plasa porţii lui Raşca. Finalul e pe contre, dar scorul nu se mai modifică, datorită impreciziei la finalizare, de ambele părţi.

CASETA TEHNICĂ

Dorobanţi: E. Szabo - Stângu, Ţiţca, Zambori (min. 80 Andea) - Bărbosu, Bilan, Oiţă, Szellelky, Bukwa - Strugariu (min. 67 Curtuţi), Levai.

Şeitin: Raşca - Stoian, C. Popa, Iftime, Pătru, Suciu - Galiş, Corbu, Tambor - Nica (min. 77 A. Popa), Peşte.

Au arbitrat Constantin Stamatoiu - centru, Florentin Matei şi Marius Alexa - linii. Observator AJF: Dan Cios.

CORECȚIA VEDERII CU AJUTORUL LASERULUI...

Pentru a elimina:

Miopia
Hipermetropia
Astigmatismul

GRAND OPENING!
50% REDUCERE
PRIMII 100 PACIENȚI

VISTA VISION™
TIMIȘOARA
OPHTHALMOLOGIC EUROPEAN CENTER

Tehnologie laser Bausch & Lomb 217
Diagnosticare cu aparatură de **ultimă generație**
200 000 de tratamente cu laser efectuate în Europa

Str. Ioan Plavoșin 13, Timișoara, tel. 0256-308.908, orar: Luni-Vineri 13-19, http://www.vistavision.ro Ref. No. 001

(H-67882)

INSTAL GROUP 10 Ani
310213 Arad, str. Timotei Cipariu nr.3
Tel.: 0257-276466, Fax:0257-206626, e-mail:office@instalgroup.ro
www.instalgroup.ro

PROIECTARE ȘI EXECUȚIE INSTALAȚII
GAZE NATURALE
TERMICE
ELECTRICE
SANITARE
CLIMATIZARE
- AUTORIZARE DE FUNCȚIONARE
- SEVICE ȘI REPARAȚII, MONTAJ, PIF ȘI VERIFICĂRI TEHNICE PERIODICE

CENTRALE TERMICE (TERMOTECI)
CASNICE ȘI INDUSTRIALE

pentru confort maXim

(H-63805)

MEDES IMPORT EXPORT MOBIL - 0751/ 802.481
AUTORIZATIA din RAR n° 3364
RECONDITIONEAZA SI VINDE LA CELE MAI ADVANTAJOASE PRETURI
- SERVODIRECTIE
- POMPE pt. SERVODIRECTIE
- CASETE DE DIRECTIA MECANICE

Str.CRISENI 120, CALAN, JUD. HD

NOU!!! REDUCERI PENTRU PERSOANE JURIDICE

(H-66965)

dumivest
Calea Radnei nr.236
Tel: 0257-279058
www.dumivest.ro
e-mail: office@dumivest.ro

OFERTA DE IARNĂ

service roți
geometrie (unghi de fugă)
îndreptări jante aluminiu

PREȚURI promoționale
MICHELIN GOODYEAR Kleber DUNLOP Kormoran FULDA

CUMPĂRĂ 4 anvelope de iarnă și primești montare + echilibrare + valve GRATUIT!

*Oferta este valabilă în limita stocului disponibil

REVELION "CALD" IN MALTA
HOTEL RELAX INN 3* - 337 euro
HOTEL BELLA VISTA 4* - 398 euro
avion + cazare cu demipensiune. Plecare pe 29.12.2006 din Cluj-Napoca !!!!

BONUS: Excursie GRATUITĂ în Grand Harbour!!!
Oferta valabilă pentru rezervări până pe 18 noiembrie 2006
Tariful include: bilet de avion cursa Air Malta charter Cluj-Malta si retur, cazare 4 nopți / 5 zile cu demipensiune, transfer aeroport-hotel și retur, asistenta turistică

UN PRODUS MALTA TRAVEL
EURO TRAVEL: B-dul Revolutiei, nr.90, Arad
tel./fax: 0257.33.85.85; mobil: 0726.25.33.88
e-mail: office@euro-travel.ro; website: www.euro-travel.ro

(H-67845)

S.C. MIGNON S.R.L. - Timișoara
Arad, C-lea Aurel Vlaicu bl. Z 22, ap. 23 A/24
tel. 0257.229.150; 0788.436.336

ANGAJĂM LĂCĂTUȘ MONTATOR

TÂMPLĂRIE PVC CU 3-5 CAMERE
- SUPER OFERTA LUNII OCTOMBRIE!
- REDUCERI DE PESTE 50%!
- BONUS PLASE DE ȚÂNȚARI!

Credit doar cu buletinul, fără avans, fără giranți - aprobare 24h

(H-67698)

PRIMUL LEASING MOBIL DIN ROMÂNIA

international leasing

nu mai face 7.000 de drumuri

vine leasingul la tine la birou

Nu mai bați șapte mii de drumuri, nu mai dai o sută de telefoane.
Suni la International Leasing - IFN și ai un consultant la tine la birou.
Poți să-l întrebi orice despre leasing, ba chiar poți să și semnezi contractul fără să te deplasezi măcar un minut.
De acum, leasingul vine la tine. Sună la 0788 627 264 sau intră pe www.leasing-mobil.ro și cheamă-ți omul de la leasing.

www.leasing-mobil.ro

(H-48510)

Ai verde pentru planurile tale

Credit în lei

RON

Credit ușor, în lei grei!

Până la 31 decembrie, poți obține mai ușor o sumă mai mare de bani, printr-un credit în RON, de la OTP Bank:

- credit ipotecar: pe o perioadă maximă de 30 de ani, cu o dobândă de 8.5%
- credit pentru nevoi personale cu garanție ipotecară: pe o perioadă maximă de 20 de ani, cu o dobândă de 9%
- credit pentru nevoi personale: pe o perioadă maximă de 7 ani, cu o dobândă de 10% (DAE = 12.66% pentru o perioadă de creditare de 7 ani, rata dobânzii de 10% pe an și un comision unic de acordare de 5.9%)

La acordarea oricărui credit din cele de mai sus, primești gratuit un abonament la OTPdirekt, timp de 1 an.

www.otpbank.ro
Call Center: 0800 88 22 88

OTP BANK

(H-48510)

S. C. TOP SOFA SRL,

cu sediul în Arad, str. Poetului nr. 1/C (Parcul Industrial UTA), societate cu capital integral românesc,

angajează:

- croitori în piele
- tineri în vederea calificării în meseria de croitor în piele
- confecționeri articole din piele (mașiniste)

Se oferă:
- salarizare atractivă
- tichete de masă
- decontarea abonamentelor pe mijloacele de transport în comun

Informații la telefon: 0357-101.178 - int. 107 și 0741-030.878.

(H-68099)

SC PAB ROMÂNIA SRL,

cu sediul în Arad, str. I. Marșieu nr. 8 (fosta Bușteni)

angajează:

- INGINERI CONSTRUCTORI
- MAIȘTRI
- SUDORI
- LĂCĂTUȘI
- DRUMARI

Interviurile vor avea loc în data de 06.11.2006, la sediul firmei. Informații la telefon 0257/25.33.99.

(H-58759)

Mediasoft

Arad, str. Aviator Ioan Sava, nr.5
Tel/fax 0257-255886; 0357-408334
Centru de Educație Continuă a Adulților-Medierea Muncii

Organizează CURSURI initiere si perfectionare

1. Operator calculator electronic(COR312201
   15.11.2006 și 07.12.2006 dimineața
   15.11.2006 și 07.12.2006 după masa
2. Secretară (COR 411503) -20.11.2006
3. Contabilitate generala(COR 343302- contabil)
   29.11.2006 dupa masa
4. Utilizare Power Point, HTML – 14.11.2006
5. Utilizare Access (programare baze de date)- 16.11.
6. Limbi moderne - 06.11.2006 (engleza, germana, italiana, franceza)
7. Utilizare Excel (calcul tabelar)- 29.11.2006
8. Proiectare asistată (AutoCad)- 25.11.2006

Cursuri autorizate de Ministerul Educatiei si Ministerul Muncii

Diplome *recunoscute în* Uniunea Europeană

Oferim servicii de mediere a FORȚEI DE MUNCĂ

(H-68731)

NOUL LOGAN MCV BREAK!

LOGAN

Un vehicul cu adevărat primitor !

Vino, află și testează-l, în show room- ul autorizat Dacia

SC VERBIȚĂ SRL

din Arad, calea A. Vlaicu 282.

Informații suplimentare la telefon 0257-275.690

(H-61697)

S.C. AGROMEC ȘILINDIA S.A.,

aflată în lichidare voluntară, conform Lg. 31/1990R, scoate la licitație bunurile aflate în patrimoniu. Licitația va avea loc la sediul S.C. AGROMEC ȘILINDIA S.A., din localitatea Șilindia, FN, jud. Arad, în data de 09 noiembrie 2006, începând cu ora 10. Bunurile pot fi vizionate la sediul S.C. AGROMEC ȘILINDIA S.A., cu sediul în localitatea Șilindia, FN, jud. Arad. Lista privind prețurile de pornire a licitației poate fi consultată la administratorul societății, Crocnan Miron, cu domiciliul în localitatea Șilindia, nr. 309, jud. Arad. Prețurile de pornire din listă vor fi reduse cu 10%.

(H-68436)

Big Dutchman

GmbH - Germany

Lider mondial în domeniu, oferă cele mai moderne echipamente de hală pentru creșterea păsărilor și porcilor, adaptate în totalitate normelor UE.

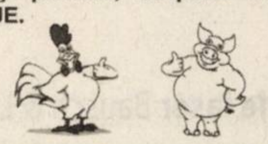

De 15 ani în România cu aceeași certitudine: Înainte de a investi, informați-vă! Câștigul e sigur!

Vă așteptăm între 8 – 12 noiembrie la
INDAGRA 2006
Pavilion 21 Standurile 31-32; 41-42
ROMEXPO București
Piața Presei Libere

BUCUREȘTI - Ing. Dan Bosoancă, Tel./Fax: 021/232.72.43; E-mail: danbos@xnet.ro
SIBIU - Ing. Ștefan Gabel, Tel.: 0722.155.837; E-mail: stefangabel@xnet.ro
TIMIȘOARA - Ing. Dan Stănică, Tel.: 0744.771.472; E-mail: dstanica@rdslink.ro

(H-68731)

COLEGIUL CONSILIERILOR JURIDICI ARAD

ORGANIZEAZĂ

„Balul Consilierilor Juridici" în data de 08.12.2006.

Informații la telefon 280.262

(H-68711)

ATLASSIB GRECIA

O POARTĂ DESCHISĂ SPRE EUROPA

THESSALONIKI KATERINI LARISSA ATENA

INFORMAȚII la tel: 0257/25.18.71 0257/25.27.27

(H-39121)

S.C. PRODAGRO BIAN S.R.L.

SR EN ISO 9001:2001 Nr.682

ATENȚIE AGRICULTORI!

Firma Prodagro Bian SRL ARAD, achiziționează porumb boabe la prețul de 0,33 RON / kg + TVA de la persoane fizice și firme, la STAS – U =17% ; - CS = 3 %. Nu se percepe taxă de uscare pâna la 20 % umiditate. Porumbul poate fi predat la silozurile firmei din Aradul Nou si Pecica, precum și la Complexul zootehnic din Felnac. Plata în 10 zile de la data recepției / facturării.

(H-68678)

SOCIETATEA DE EXPERTIZĂ CONTABILĂ ȘI AUDIT FINANCIAR „HORGA CONSULTING" SRL

ANGAJEAZĂ:

1. CONTABIL SENIOR

Cerințe:
- studii economice superioare
- experiență cel puțin doi ani în contabilitate
- cunoașterea unei limbi de circulație europeană

2. CONTABIL JUNIOR

Cerințe:
- studii economice superioare sau an terminal
- cunoașterea unei limbi de circulație europeană

CV-urile se depun prin fax la nr. 0257-214.738 sau prin e-mail la adresa horgaconsulting@dntar.ro până la data de 09 noiembrie 2006.

(H-68632)

S.C. "CORNEX" S.R.L.

Arad- Str. Liviu Rebreanu nr.54
Tel: 253.589; 253.984
Mob: 0724.332.085

SALAMANDER INDUSTRIE /// PRODUKTE

Producem - la cea mai bună relație calitate-preț:

Tâmplărie PVC din profile Salamander - Germania
rulouri PVC sau aluminiu, jaluzele textile sau aluminiu, plase contra insectelor fixe sau mobile, uși pliante PVC

Vindem, la preț de importator

hrană uscată pentru câini, furaje concentrate.
www.mayerprod.ro; www.cornex.ro

(H-50414)

Direcția generală a finantelor publice a judetului Arad,

organizeaza concurs pentru ocuparea functiei publice de conducere de:

- Sef serviciu Casierie Tezaur Vanzare si Gestiune Titluri de Stat si Certificate de Trezorerie – 1 post;

Concursul se organizeaza la sediul D.G.F.P. a Jud. Arad, Arad str. B-dul Revolutiei nr. 79, in data de 06.12.2006 – proba scrisa de la ora 10°° si in data data de 07.12.2006 – interviul de la ora 14°°.

Dosarele de inscriere la concurs se pot sepune in perioada 06.11.2006 – 25.11.2006 la sediul Directiei generale a finantelor publice a judetului Arad, la Serviciul Resurse Umane Salarizare si Pregatire Profesionala.

Relatii suplimentare se vor obtine la telefonul 0257/280633 interior 208.

(H-68754)

ERLAND

Tel. 0751-069.366

Reparații pompe injecție Dacia 1,9 Diesel

Test computerizat- citire valori, ștergere memorie erori motoare Diesel-inclusiv Dacia 1,9 Diesel

Testare și reparații pompe, injectoare Common Rail

Reparații pompe injecție mecanice și electronice pentru autoturisme, autocamioane, tractoare, utilaje.

(H-55077)

Super Info

Publicitate eficientă în ADEVĂRUL cel mai citit ziar județean!

IIRUC SERVICE

SC IIRUC SERVICE SA Sucursala BANAT, angajează inginer IT la Punctul de Lucru Arad, pentru service în domeniul bancar.

Cerințe:
- depanare hardware calculatoare și imprimante
- depanare software servere și stații de lucru
- cunoștințe SO LINUX-RED HAT;
- seriozitate, disponibilitate pentru program prelungit și prezență plăcută.

Persoanele interesate ne pot contacta telefonic la nr. 0745-230.100, iar poza și CV-ul se trimit la adresa de e-mail olimpiu.faur@iirucservice.ro.

(H-68747)

alfa CARWASH

SPĂLĂTORIE AUTO

Angajăm femei și bărbați.
Pentru cei din județ oferim posibilitate de cazare.

Interviul miercuri 08.11.2006 ora 11
joi 09.11.2006 ora 16
Calea Timișorii nr. 201, tel. 0721 628617

(H-68752)

Societate de vânzări produse financiare pentru investiţii imobiliare oferă:

afacere în franciză

Deva, Zalău, Satu-Mare, Baia Mare, Alba Iulia, Bistriţa, Reghin, Arad, Sibiu, Timişoara

Oferta noastră:

- afacere la cheie cu investiție minimă
- produse competitive
- suport şi instruire permanentă
- sistem avantajos de comisionare

Cerințele noastre:

- experiență în administrarea şi conducerea afacerilor
- persoane ambițioase, dornice să-şi dezvolte o afacere proprie
- experiență în vânzarea serviciilor constituie avantaj
- capital pentru demararea afacerii

Societatea selectată preia afacerea în zona respectivă, formează şi dezvoltă echipe de consilieri în vederea atingerii obiectivelor propuse, creează şi dezvoltă relaţii cu clienţii din zonă, identifică noi clienţi potenţiali pe piata şi prezintă produsele companiei, încheie contracte şi urmăreşte derularea acestora.

(H-68656)

Aşteptăm aplicatia dvs (scrisoare de intentie şi C.V.) la 0264.406.530 sau corina@carion.ro până la 20.11.2006

ANUNȚ

Primăria Municipiului Arad organizează concurs în data de **07.12.2006, ora 10.00 proba scrisă** şi în data de **08.12.2006, ora 10.00 interviul**, pentru ocuparea următoarelor funcţii publice de execuţie vacante, astfel:

Serviciul Edilitar:

- o funcţie de consilier, clasa I, gradul principal, treapta 3 de salarizare;
  Condiţii specifice:
  - studii superioare tehnice, specializarea mecanică;
  - vechime în specialitate minim 5 ani;
  - cunoştinţe de operare pe calculator (Word şi Excell): nivel mediu.
- o funcţie de inspector, clasa I, gradul asistent, treapta 3 de salarizare.
  Condiţii specifice:
  - studii superioare tehnice, specializarea mecanică;
  - vechime în specialitate minim un an;
  - cunoştinţe de operare pe calculator (Word şi Excell): nivel mediu.

Compartimentul mediu

- o funcţie de consilier, clasa I, debutant.
  Condiţii specifice:
  - studii superioare tehnice, specializarea ingineria mediului;
  - cunoştinţe de operare pe calculator (Word şi Excell): nivel mediu.

Serviciul construcţii şi urbanism:

- o funcţie de referent de specialitate, clasa II, gradul profesional superior, treapta 1 de salarizare;
  Condiţii specifice:
  - studii superioare tehnice de scurtă durată;
  - vechime în specialitate minim 9 ani;
  - cunoştinţe de operare pe calculator (Word şi Excell): nivel mediu.

Biroul de dezvoltare urbană

- o funcţie de consilier, clasa I, gradul profesional asistent, treapta 3 de salarizare.
  Condiţii specifice:
  - studii superioare de horticultură, specializarea peisagistică;
  - vechime în specialitate minim un an;
  - cunoştinţe de operare pe calculator (Word şi Excell): nivel mediu.

Data limită de depunere a dosarelor de înscriere este **27.11.2006**.

Dosarele de înscriere vor conţine următoarele acte:

- Formularul de înscriere la concurs;
- Curriculum vitae;
- Carnet de muncă, copie şi original sau adeverinţă care să ateste vechimea în muncă şi, după caz, în specialitate;
- Copia şi originalul fişei de evaluare a performanţelor profesionale individuale sau, după caz, recomandarea de la ultimul loc de muncă;
- Diploma de studii şi alte acte care atestă efectuarea unor specializări, copie şi original;
- Cazierul judiciar;
- Actul de identitate, copie şi original.
- Adeverinţă care să ateste starea de sănătate corespunzătoare;
- Declaraţie pe propria răspundere sau adeverinţa care să ateste că persoana care participă la concurs nu a desfăşurat activităţi de poliţie politică.

Bibliografia se afişează la sediul instituţiei.

Relaţii suplimentare se pot obţine la numărul de telefon: 0257-281850, int.162.

(H-68848)

Biroul Executor Judecătoresc Gheorghe Cârciumaru
Arad, P-ţa Avram Iancu nr. 5-6,
anunţă vânzarea la licitaţie publică a imobilului situat în Arad, Calea Aurel Vlaicu, Bl. B22, sc. A, ap. 3 - în data de 16.11.2006, ora 12,00 compus din 4 camere, baie, bucătărie, antreu, debara, cămară, grup sanitar, proprietatea Creţ Cristian, cu preţul de strigare de 160.000 lei - 25%, adică 120.000 lei.
Condiţiile de licitaţie se pot consulta la sediul biroului. Cheltuielile necesare publicării anunţului se suportă de creditor.
Veţi putea recupera cheltuielile avansate depunând la dosar ziarul în care a apărut anunţul şi chitanţa privind plata anunţului.

Executor judecătoresc
Gheorghe Cârciumaru

(H-68761)

Publicitate eficientă în ADEVĂRUL cel mai citit ziar judeţean!

Intră în echipă!

Abonează- te pe 2 ani până la 15 noiembrie și primești:

1¢/min. pentru 240 de minute lunar, în rețea, între 17.00 – 10.00 (fără TVA)

200 de minute naționale gratuite/an

3 luni de abonament gratuit

3 luni de acces și navigare gratuite în Vodafone live!

Totul, în fiecare an, pe viață.
trăiește fiecare clipă

vodafone

TOT GSM

Bd Revoluției 44, tel. 0724.053.054
B-dul. Revoluției nr. 82.

Detalii despre oferta completă de telefoane si servicii le găsiți în magazinele TOT GSM.
Prețurile contin TVA, ofertă valabilă numai cu abonament pe 2 ani în limita stocului disponibil.

(H-68784)

MINISTERUL FINANTELOR PUBLICE
AGENTIA NATIONALA DE ADMINISTRARE FISCALA
D.G.F.P. A JUD. ARAD / A.F.P. A MUN. ARAD
B – dul Revolutiei, nr. 77, Localitatea Arad

(H-68791)

Dosar de executare 11221/12.02.2004

Nr. ……………. din …………..

ANUNT PRIVIND VANZAREA
PENTRU BUNURI MOBILE
Anul 2006 luna Noiembrie ziua 16
LICITATIA A-V-A

In temeiul art. 158 alin.(1) din Ordonanta Guvernului nr. 92/2003 privind Codul de procedura fiscala, republicata, cu modificarile si completarile ulterioare, se face cunoscut ca in ziua de ***16 luna octombrie anul 2006****, ora* ***11:00****, in localitatea Arad str. Penes Curcanu, nr. 7, se vor vinde prin licitatie publica bunuri mobile, mentionate mai jos, proprietate a debitoarei S.C. Arlentex S.R.L., cu domiciliul fiscal in localitatea Arad, str. Penes Curcanu, nr. 7, cod de identificare fiscala 13588698:*

Nr crt	Denumire bun mobil	Bucati	Pret /bucata (RON)
1	Masina de cusut etichete	1	325
2	Masina de cusut triploc	9	350
3	Masina de cusut butoniere PFAFF	1	350
4	Masina de cusut simpla	2	375
5	Masina de cusut etichete	1	375
6	Masina de cusut cu fotocelula	8	375
7	Masina de cusut etichete	1	400
8	Masina de cusut etichete	2	425
9	Presa pt gulere si mansete	2	450
10	Masina de cusut triploc	5	450
11	Presa pt buzunare	1	450
12	Masina de cusut simpla	1	475
13	Compresor	1	1000
14	Masina de cusut butoniere	1	1600
15	Tablou electric	1	3500
16	Tablou electic	1	3500
17	Masina brodat ZSK	1	17750

**) cota de taxa pe valoarea adaugata pentru vanzarea bunurilor mobile este 19% neimpozabil in conformitate cu prevederile art.128 alin.(3) lit.b) din Legea nr.571/2003 privind Codul Fiscal, cu modificarile ulterioare, si pct. 4 alin.(3) din normele metodologice de aplicare a Titlului VI din Codul fiscal, aprobate prin Hotararea Guvernului nr.44/2004, cu modificarile ulterioare.*

Invitam pe cei care pretind vreun drept asupra acestor bunuri sa instiinteze despre aceasta organul de executare, inainte de data stabilita pentru vanzare.

Cei interesati in cumpararea bunurilor sunt invitati sa prezinte, pana la termenul de vanzare sau, in cazul vanzarii prin licitatie, pana in ziua precedenta termenului de vanzare: oferte de cumparare; in cazul vanzarii la licitatie, dovada platii taxei de participare, reprezentand 10% din pretul de pornire a licitatiei; imputernicirea persoanei care il reprezinta pe ofertant; pentru persoanele juridice de nationalitate romana, copie de pe certificatul unic de inregistrare eliberat de oficiul registrului comertului; pentru persoanele juridice straine, actul de inmatriculare tradus in limba romana; pentru persoanele fizice romane, copie de pe actul de identitate; dovada emisa de creditorii fiscali ca nu au obligatii fiscale restante, urmand sa se prezinte la data stabilita pentru vanzare si la locul fixat in acest scop.

Impotriva prezentului inscris, cel interesat poate introduce contestatie la instanta judecatoreasca competenta, in termen de 15 zile de la comunicare sau luare la cunostinta, in conformitate cu prevederile art.169-170 din Ordonanta Guvernului nr.92/2003, republicata, cu modificarile si completarile ulterioare.

Potrivit dispozitiilor art.9 alin.(2) lit.d) din Ordonanta Guvernului nr.92/2003, republicata, cu modificarile si completarile ulterioare, cand urmeaza sa se ia masuri de executare silita, nu este obligatorie audierea contribuabilului.

Pentru informatii suplimentare, va puteti adresa la sediul nostru sau la telefon numarul 280633, int. 118.

Sef Administratie,
Mihaela Galeanu

Citeşte Adevărul şi în 20 decembrie poţi deveni proprietarul unui Chevrolet Aveo roşu, de la Chevrolet West Arad, de toată frumuseţea. Decupează cele zece piese puzzle ce vor apărea în ziarul nostru în perioada 18-29 noiembrie şi lipeşte-le pe talonul ce va apărea în 17 noiembrie. Trimite imaginea obţinută pe adresa ziarului nostru până la data de 18 decembrie. Dacă pierzi o piesă puzzle, un Joker de ajutor va apărea în 4 decembrie. Abonează-te, ca să nu rişti nimic! (Detalii pentru abonamente, la 281797)

ADEVĂRUL
Cotidian independent Arad

CHEVROLET West
TIMISORII 124-130
TEL 287 800

Biroul executor judecătoresc Gheorghe Cârciumaru Arad, P-ța Avram Iancu nr. 5-6, anunță vânzarea la licitație publică a imobilului situat în Timișoara, str. Timiș nr. 20, sc. B, ap. 12, jud. Timiș - în data de 09.11.2006, ora 13,00, compus din 2 camere și dependințe, proprietatea Creț Iuliana Ioana, cu prețul de strigare de 123.600 lei.
Condițiile de licitație se pot consulta la sediul biroului.
Cheltuielile necesare publicării anunțului se suportă de creditor. Veți putea recupera cheltuielile avansate depunând la dosar ziarul în care a apărut anunțul și chitanța privind plata anunțului.
Executor judecătoresc
Gheorghe Cârciumaru (H-68761)

Biroul executor judecătoresc Gheorghe Cârciumaru - Arad, P-ța Avram Iancu nr. 5-6, anunță vânzarea la licitație publică a imobilului situat în Arad, Micălaca, str. Poenei nr. 4/a - în data de 23.11.2006, ora 12,00, compus din intravilan cu casă, suprafața de 478 m.p., proprietatea Creț Iuliana Ioana și Creț Cristian, cu prețul de strigare de 530.000 lei - 25%, adică 397.500 lei.
Condițiile de licitație se pot consulta la sediul biroului.
Cheltuielile necesare publicării anunțului se suportă de creditor.
Veți putea recupera cheltuielile avansate depunând la dosar ziarul în care a apărut anunțul și chitanța privind plata anunțului.
Executor judecătoresc
Gheorghe Cârciumaru (H-68761)

Biroul executor judecătoresc Gheorghe Cârciumaru Arad, P-ța Avram Iancu nr. 5-6, anunță vânzarea la licitație publică a imobilului situat în Moneasa nr. 124, jud. Arad - în data de 07.11.2006, ora 12,00, compus din intravilan cu casă de locuit P+1, suprafața de 239 m.p., proprietatea Creț Iuliana Ioana și Creț Cristian, cu prețul de strigare de 360.000 lei - 25% adică 270.000.
Condițiile de licitație se pot consulta la sediul biroului.
Cheltuielile necesare publicării anunțului se suportă de creditor.
Veți putea recupera cheltuielile avansate depunând la dosar ziarul în care a apărut anunțul și chitanța privind plata anunțului.
Executor judecătoresc
Gheorghe Cârciumaru (H-68756)

AutoSchunn
Centru autorizat de vanzari si service Mercedes-Benz

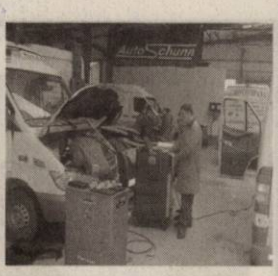

- Impartasesti valorile noastre: respect, integritate, profesionalism, dedicatie?
- Doresti sa te alaturi unei echipe de profesionisti si celei mai performante marci de autovehicule din lume? Ai o fire dinamica, hotarata si iti plac provocarile?
- Dai dovada de seriozitate si doresti sa te afirmi intr-o activitate plina de satisfactii materiale si profesionale?
- Ai abilitati de prezentare si comunicare?
- Ai experienta in management, Ai experienta in vanzari

Mercedes-Benz

Vino si dovedeste!

Iti doresti o cariera de succes. Iti oferim posturile de:

- REPREZENTANT VANZARI PIESE SCHIMB
- REPREZENTANT VANZARI AUTOVEHICULE

CV-urile se vor depune la sediul Auto Schunn, Calea Radnei, nr. 247, la fax nr.: 0257/281474 sau e-mail: alina.sighete@auto-schunn.ro
Pentru detalii suplimentare, va rugam sa ne apelati la nr: 0257/286680 (H-67460)

Vând ap. 1 cameră (01)

• **Apartament 1** cameră, 50 mp, central, amenajat deosebit, mobilat, climă, termotecă, parchet, gresie, faianță, trebuie văzut. Telefon 0722.620.475.

• **Apartament, 1** cameră+bucătărie, Eminescu, 34 mp, Legea 112, neamenajat, 15.000 Euro. Telefon 0723.398.848.

• **Apartament ultracentral** (Episcopiei), 45 mp, 1 cameră, dependințe, 16.900 Euro. Telefon 0746.149.546.

Cumpăr ap. 1 cameră (02)

• **Apartament 1**-2 camere, plata pe loc!!! Telefon 228411, 0744.849.390.

• **Apartament, garsonieră**, indiferent etajul, zona, probleme. Telefon 0744.542.931, 279718.

Vând ap. 2 camere (03)

• **Apartament 2** camere decomandat zona Podgoria. Telefon 0728.181.701.

• **Apartament 2** camere, etaj II, zona Podgoria. Telefon 0357/401344, 0722.667.684.

• **Apartament 2** camere, parter, Miorița, total amenajat, 35.000 Euro.Telefon 0744.542.931.

• **Apartament 2** camere Vlaicu, accept credit ipotecar. Telefon 0357/405993, 0741.001.488.

• **Miorița, 2** camere, parter, termopan, bun sediu firmă, birouri, 39000 euro. Telefon 213192, 0722.257.409.

Vând ap. 3 camere (05)

• **Apartament 3** camere, decomandat, amenajat, Vlaicu-Lebăda, 38.000 Euro, 0740.063.281.

• **Apartament 3** camere la X-uri, „super" amenajat, mobilat, preț deosebit. Informații telefon 0745.093.769, 0726.789.037.

• **Apartament 3** camere Micălaca, preț 41000 euro. Telefon 0745.070.772.

• **Apartament 3** camere, Vlaicu, superb, preț 45000 euro. Telefon 0742.081.883.

• **Apartament 3** camere, zona Gării, etaj intermediar, complet contorizat. Telefon 0257/235203, 0722.360.561, 0745.556.629.

• **Apartament de** lux, 3 camere decomandate, Micălaca 700, etaj 3, total renovat, spoturi, mobilă bucătărie la comandă, etc, 46.000 Euro, negociabil. Telefon 0744.542.931.

Vând ap. 4 camere (07)

• **Apartament 4** camere, Revoluției 33, ideal birouri, cabinete. Telefon 0744.628.572.

Vând ap. la casă (11)

• **Apartament la** casă, 2 camere, bucătărie, baie, renovat, proprietate personală, 25.000 Euro. 0748.622.480.

• **Apartament la** casă, ultracentral, plus teren, posibil mansardare, 0745.908.029.

Vând case, vile (13)

• **Avantajos! Casă** în Bujac, str. Alunului nr.6. Informații la vedere.

• **Casă 1**.119 mp sau jumătate. Informații 0745.878.598.

• **Casă 3** camere, dependințe, M. Eminescu. Telefon 210133.

CASĂ CU
etaj, 3 dormitoare, 2 bucătării, 2 băi, 1 living 40 mp, construcție nouă - Poroterm 200 mp locuibil + 200 mp teren, centrală proprie, geamuri termopan, uși blindate, toate utilitățile, zona Pârneava, str. Doja. Telefon 0744.814.937, proprietate, preț 90.000 Euro.

• **Casă cu** etaj, str. Clujului nr. 180. Informații 0722.419.336.

• **Casă cu** vad comercial în Piața Fortuna. Telefon 0721.841.575.

• **Casă Gai**, 4 camere, teren 1.100 mp. Preț 45.000 Euro. Telefon 0746.010.118.

• **Casă în** Arad, Pârneava, str. Episcop Ciorogariu, nr. 88, 3 camere, living, bucătărie, pivniță, încălzire proprie, curte cu grădină, 281124, 0720.223.279, 0740.504.073

• **Casă în** curte, central, str. O Goga, 4 camere, 2 bucătării, baie, termotecă, termopan, recent renovată, curte cu acces auto, 69.000 Euro, negociabil. Telefon 252726, 0720.071.045.

• **Casă, legea** 112, Aradul Nou, neamenajat, achitat recent, S.C. 200 mp+teren 1.200 mp, 50.000 Euro negociabil. Telefon 0723.398.848.

CASĂ MARE
(vilă) în Micălaca, 9 camere cu baie proprie, sufragerie, pavilion de odihnă, piscină cu toate utilitățile proprii. Preț 610.000 Euro. Telefon 0722.782.353.

• **Casă mare** central cu termotecă, demisol amenajat. Telefon 0727.767.510, 0743.108.066.

• **Casă modestă** str. Clujului, nr. 100, total 560 mp, FS 35 m. Informații 0744.568.863.

• **Casă, str**. Dorobanților, ideală spațiu, 74.000 Eu negociabil, 0744.828.934.

• **Casă tip** vilă, 3 camere, baie, bucătărie, sistem alarmă, zonă centrală. Preț 68.000 Euro. Telefon 0257/283632, 0722.464.674.

• **P+M 220** mp, 5 camere, 2 băi, construită 2002, str. Petru Rareș - dreapta 540 mp, teren FS 19 m, termotecă, 0744.828.934.

VÂND/ÎNCHIRIEZ VILA
„Exotic" și anexe pe principală spre Oradea, Petru Rareș 45 și loc de casă în Mândruloc pe principală 292 spre Deva, 1.400 mp, 17 ml. Informații telefon 218763, 0741.015.972.

BIROU NOTARIAL „VERITAS''

310182 Arad, B-dul V.Milea nr.33-37
Organizează în data de 11 noiembrie 2006, ora 10, concurs pentru ocuparea unui post de operator calculator."

Cerințe:
-studii medii
-cunoștințe temeinice de operare pe calculator

Se oferă:
-salariu motivat
-tichete de masă

Dosarele care vor cuprinde CV-ul, xerox de pe actul de identitate și xerox de pe diploma de bacalaureat se vor depune la secretariatul biroului până cel târziu la data de 10 noiembrie 2006.

Notar Public,
Moț Angelica (H-68823)

• **P+M, 4** camere, 2 băi, bucătărie, termotecă, amenajată 2002, str. Latina, zona Spitalului, 0744.828.934.

Vând case la țară (17)

• **Casă 3** camere, 27.500 Euro și vilă 5 camere, parterul gata, în Ineu, 27.500 Euro, 0745.978.903.

• **Casă cu** grădină în localitatea Tăgădău. Telefon 512094.

• **Casă** cu grădină în Curtici, str. I. L. Caragiale, nr. 19. Telefon 0740.142.542.

• **Casă în** Chișineu - Criș str. Plevna, 32.000 Eu. Telefon 0742.226.710.

• **Casă în** comuna Dorobanți, 3 camere + teren 6.000 mp. Telefon 0257/535006.

• **Casă în** Nădlac, canalizare, apă, gaz, curent. 0722.916.365.

• **Casă în roșu, zona Primăria Vladimirescu, 500 mp construit, 1.500 mp teren. Telefon 0744.615.247.**

• **Casă în** Sântana (centru), str. Rozelor nr. 28, toate utilitățile. Telefon 0745.329.034

• **Casă în** Socodor, centru, nr. 195. Telefon 0722.721.469.

• **În Covăsânț**, casă curte și grădină mare. Informații 385337, 385258, 0729.180.025.

LOC DE
casă, Miniș la deal 2500 mp, 1080 mp, 11 euro/mp. 0724.298.069.

LOC DE
casă, Miniș la deal 800 mp, 12000 euro, 0724.298.069.

LOC DE
casă, Păuliș, 2000 mp, 12500 euro. 0724.298.069.

• **Vilă în** Ghioroc, la șosea, P+E+M, toate utilitățile. Telefon 461767, 0745.862.758.

Vând garsoniere (19)

• **Garsonieră, confort** I, parter, zona Miorița, gresie, faianță, parchet, ușă metalică. Preț 19300 euro, negociabil. Telefon 0740.063.609.

• **Garsonieră utilată**, zona UTA. Informații 0742.572.723, 0257/255940.

Vând terenuri (21)

• **10 ha** la șoseaua Pecica-Nădlac, lângă viitoare zonă industrială. Telefon 0722.257.409.

• **3500 mp** teren FS 31 ml, la șosea în față la CET Arad.Telefon 0722.356.210.

• **727 mp** central în Nădlac, gaz, curent, apă. 0748.311.185.

• **800 mp** Arad, str. A.M. Guttenbrun, toate utilitățile, ideal pentru vilă. Telefon 0744.781.153.

• **Construcție +** teren, în localitatea Lipova. Telefon 0728.877.061.

• **Teren 10** ha, cu front stradal, Arad-Șagu, la 1,7 km de Arad. Telefon 0744.781.153.

• **Teren 1200** mp, Vișinului - Grădiște, utilități, 85 euro/mp. Telefon 213192, 0722.257.409.

• **Teren bun** pentru construit în localitatea Zimand-Cuz. Informații 0745.832.335, 0257/255940.

• **Teren în** Vladimirescu extra și intravilan. Telefon 0727.982.469, 0746.057.238.

• **Teren intravilan** (350 mp). Telefon 0728.877.061.

• **Teren intravilan** în comuna Macea în suprafață de 6.000 mp. Telefon 0741.468.728.

• **Teren la** șosea, aproape de Zădăreni, 1.500 mp și 19.800 mp. Telefon 0745.638.004.

Cumpăr terenuri (22)

• **Cetățean german** cumpăr și arendez teren în Sântana. Telefon 0745.329.034.

• **Pământ agricol**, pășune, fâneață, livadă pe raza municipiului. Telefon 0745.895.483.

Vând spații comerciale (25)

AFACERE PROFITABILĂ,
zona Fortuna, vad bun, preț 4000 euro, negociabil. Telefon 0745.909.724.

HALĂ 325
mp, înălțime 6 m, central, toate utilitățile, acces TIR, 2 intrări. Telefon 0722.356.210.

LA 30
km de Arad: CLĂDIRE P+1, 160 mp, încălzire centrală, BARACĂ METALICĂ 1.300 mp, COPERTINĂ 690 mp, DEPOZIT CARBURANȚI 5,6 tone și alte ANEXE. Telefon 0744.908.674.

SPAȚIU DEPOZITARE
+ PRODUCȚIE 223 mp, înălțime 6 m, toate utilitățile acces TIR, preț 140.000 euro, posibil rate. Telefon 0722.356.210.

Imobile chirii (29)

• **Caut apartament** 2-3-4 camere de închiriat. 0740.244.993.

• **Dau în** chirie apartament 2 camere mobilat și utilat complet, condiții foarte bune, preț 200 euro/lună. Informații 0740.795.123.

• **Dau în** chirie apartament 2 camere, mobilat. Telefon 0745.106.365.

• **Dau în** chirie apartament 80 mp, ultracentral. Numai pentru firme. Telefon 0722.516.140.

• **Dau în** chirie apartament 2 camere, mobilate (nou), Podgoria, 200 Euro. 0722.606.448.

• **Dau în** chirie apartament 2 camere, P-ța Avram Iancu. Informații 0741.289.475.

• **Dau în** chirie garsonieră. Informații la telefon 0722.348.103.

• **Dau în** chirie garsoniere, 2-3-4 camere, 0742.552.200.

• **De închiriat** garsonieră, zonă centrală, mobilată. Informații telefon 0727.691.993.

• **Închiriez apartament** 2 camere Aradul Nou. Telefon 0722.643.354, 278255.

• **Închiriez apartament** 2 camere decomandate, zona 300 lângă facultate, pe termen lung. Telefon 0723.447.510, 0728.364.164.

• **Închiriez apartamente**, super lux 2-3 camere. Telefon 0742.081.883.

• **Închiriez cameră**, hol, baie, la casă, intrare separată, încălzire proprie. Telefon 0751.816.940.

• **Închiriez garsonieră**, zona UTA. Telefon 0722.237.821.

• **Închiriez unei** firme, pe centură în Gai, casă mare + curte. 0745.634.885 sau 0766.673.531.

• **Ofer (închiriez)** garsonieră, confort I, Miorița, mobilată. 0357/802294, 0740.042.866.

• **Ofer închiriere** apartament 2 camere, ultracentral, mobilat și utilat complet, 300 Euro/lună, negociabil. Telefon 0727.982.469, 0746.057.238.

• **Ofer închiriere** apartament în Palatul Cenad, 100 mp, amenajat, utilat ultramodern, pretabil locuință sau birouri, 400 Euro/lună. Telefon 0727.982.469, 0746.057.238.

• **Ofer spre** închiriere casă lux, nemobilată, 4 camere lângă Poliție, preț 300 Euro + garanție. Telefon 0740.202.490.

• **Ofer spre** închiriere garsoniere, apartamente 2-3 camere. Telefon 0742.552.200.

• **Primesc fete** în chirie. Telefon 0722.348.103.

Chirii spații comerciale (88)

Închiriez HALĂ , 1.400 mp, toate utilitățile, lângă SELGROS. Telefon 0729.308.870.

ACUM ÎNCHIRIEZ
DEPOZITE 100-300 mp, BIROURI cale ferată, 0724.383.521.

INCHIRIEZ SPAȚIU,
Revoluției 33, 240 mp. Telefon 0744.628.572.

ÎNCHIRIEZ (CEDEZ
contract) SPAȚIU COMERCIAL utilat (neutilat) - ALIMENTARĂ, standarde U.E., clientelă formată, zonă centrală. Telefon 0744.202.902, 0742.052.209.

ÎNCHIRIEZ SPAȚIU
COMERCIAL, 86 mp, str. M. Eminescu. Telefon 0744.784.910.

ÎNCHIRIEZ SPAȚIU
COMERCIAL Alfa 33 mp. Telefon 0744.666.195.

ÎNCHIRIEZ SPAȚIU
ultracentral în Sântana cu utilități. Telefon 0745.329.034.

OFER HALĂ
spre închiriere în parcul industrial UTA, toate utilitățile, suprafața 280 mp. Telefon 0721.288.570.

Imobile schimb (30)

• **Schimb sau** vând apartament 2 camere, pe Ineului cu 3 camere, în zona Maranata-Billa + diferență. Telefon 0744.246.088.

Oferte împrumuturi (34)

ÎMPRUMUTĂM VALUTĂ
12, 24, 36 luni, PLATA toată la final, posibilitate prelungire, 0257/279512, 0726.842.692, 0743.787.609.

Auto românești (36)

• **Vând Dacia** 1310 an 1990 verificare 2008, stare perfectă, 900 euro, negociabil. 286856, 0743.170.157, 0743.170.156.

• **Vând Dacia** 1310, an fabricație 1992, acte la zi, stare bună de funcționare, 850 Eu negociabil. Telefon 0726.226.853.

• **Vând Dacia** Papuc 2 locuri, 2002, fibră sticlă, instalație gaz, preț 2800 euro. Telefon 0740.237.833, 0745.632.533.

• **Vând Dacia** Solenza, an 2005, închidere prin telecomandă. 0744.369.056.

• **Vând Oltcit**, stare bună, impozit, adas, 700 euro, negociabil, 283056.

• **Vând urgent** Dacia, an 1976, recarosat, acte la zi, stare bună. Telefon 0742.177.421, preț 580 Eu negociabil.

Auto străine (37)

• **Vând BMW** 525, 24 valve, negru, numere Germania, 1992, 1.400 Euro. 0723.045.296.

• **Vând Ford** Mondeo, A.F. 1996, preț informativ 4800 euro. Telefon 0745.436.133.

• **Vând Datsun** Stanza, 1982, 1.6 benzină, motor defect. Telefon 0722.293.738.

• **Vând Hyunday** Accent 1300, an 2000, Euro 3, aer condiționat, numere Italia, km 107.000, preț 4.000 Eu negociabil. Telefon 0746.296.558.

VÂND JEEP Suzuki Grand Vitara 2003, 55.000 km, 20.000 Eu. Telefon 218763, 0741.015.972.

• **Vând Mercedes** CC220, an 2001, full option. 0745.590.808.

• **Vând Opel** Astra Caravan 1.6 Break, 4+1 uși, benzină, an fabricație 1992, preț 2500 Euro negociabil, Chișineu-Criș.Telefon 0257/350.184, 0723.777.104 .

• **Vând Opel** Astra Caravan 2.0 16 V, an 2001, full. Telefon 0744.583.640, 0726.390.035, 7900 euro, negociabil.

• **Vând Opel** Vectra, an 1992, închidere prin telecomandă, alarmă. 0744.422.425.

• **Vând VW** Transporter 2,5 TDI, alb. Telefon 0722.510.976, 0257/212125, 0357/424825.

• **Vând W** Passat 1,9 TDI, an 2002, combi climatronic, stare impecabilă, 9.500 Eu negociabil. Telefon 0749.906.344.

Camioane, remorci (39)

• **Vând 2** remorci 2 axe, L - 4 metri x 180, înmatriculată PF, 1900, 1.600 Euro. 0723.045.296.

• **Vând Camion** Iveco Eurocargo 3,5 to, an 99, stare foarte bună, preț 12000 euro + TVA. Telefon 0722.356.210.

• **Vând Mercedes** 1622 L, autoutilitară 8 tone util. Telefon 0744.182.924.

• **Vând remorcă** auto 5 tone, basculantă și cultivator pe îngrășăminte. Telefon 0744.882.963.

Utilaje, unelte, industriale și agricole (40)

• **Vând semănătoare** SUP 29 și remorcă auto 7 to, 0722.263.104.

• **Vând tocătoare** tulei 2, 3 rânduri, semănătoare porumb 4 rânduri, tractor Steyr 650, 50 CP, aduse recent. Telefon 0749.984.894.

Cumpărări (44)

• **Cumpăr Matiz** 2004-2005, km puțini. Telefon 0723.881.866.

Chirii (45)

ÎNCHIRIEZ MICROBUZ
marfă și persoane, cu șofer. Telefon 0722.621.601.

Mobilier și interioare (47)

VÂND COLȚARE,
CANAPELE, FOTOLII NOI, diverse culori și dimensiuni. 286069.

Decese (75)

Cu adâncă durere anunţăm încetarea din viaţă în urma unui tragic accident, a iubitului nostru fiu şi frate

SEBASTIAN FARCAŞ,

în vârstă de 35 ani.

Înmormântarea va avea loc astăzi, 6 noiembrie 2006, ora 14, la Cimitirul Eternitatea (UTA).

Familia îndoliată

Cu adâncă durere anunţăm încetarea din viaţă a iubitului nostru tată, bunic, socru,

POPA EMILIAN (mr. r.),

în vârstă de 76 ani.

Înmormântarea va avea loc astăzi, 6 noiembrie 2006, ora 12, de la Capela Cimitirului Eternitatea.

Familia dr. Fildan Emilia şi familia Popa Corneliu

Cu adâncă durere în suflet, soţia Felicia Şfarţ anunţă dispariţia din viaţă a soţului drag

ILIE ŞFARŢ.

Înmormântarea va avea loc astăzi, 6 noiembrie 2006, la ora 14, de la domiciliul din Sânicolaul Mic. Dumnezeu să-l odihnească!

Soţia îndoliată, Felicia Şfarţ

Cu adâncă durere în suflet anunţăm încetarea din viaţă a preaiubitului nostru soţ, tată, socru şi bunic

COSTAN GHEORGHE,

în vârstă de 87 ani.

Dumnezeu să-l ierte!

Familia îndoliată

Condoleanţe (110)

"Căci dacă trăim, pentru Domnul trăim şi dacă murim, pentru Domnul murim. Deci fie că trăim, fie că murim, noi suntem ai Domnului."

(Romani 14,8)

La doar 28 de ani, Domnul te-a chemat acasă, lăsând un gol în inimile celor ce te-au cunoscut, noi, prietenii tăi suntem întristaţi de despărţirea neaşteptată a celei care a fost sinceră, modestă şi pe care nu o vom uita niciodată,

MIH DORINA.

Rămâi mereu în amintirea noastră!

---

† Împărtăşim imensa durere a colegei şi prietenei noastre Felicia Şfarţ acum când soarta nemiloasă a supus-o din nou unei mari şi teribile încercări prin pierderea iubitului ei soţ,

ILIE ŞFARŢ,

plecat mult prea devreme să-l întâlnească în Ceruri pe scumpul lor fiu

RADU.

Dumnezeu să-l ierte şi să-l odihnească în pace!

Familiile Bonca şi Ardeu

Colectivul sălii de operaţie Chirurgie Infantilă Spitalul Judeţean, este alături de asistenta şefă Şfarţ Felicia în greaua încercare pricinuită de moartea soţului. Sincere condoleanţe!

---

† Transmitem sincere condoleanţe doamnei asistente şefe Felicia Şfarţ acum la despărţirea de scumpul soţ şi o asigurăm de întreaga noastră compasiune.

Colectivul de medici al secţiei Chirurgie şi Ortopedie Pediatrică, Spital Clinic Judeţean de Urgenţă

---

† Colectivul secţiei Chirurgie şi Ortopedie Pediatrică este alături de doamna asistentă şefă Felicia Şfarţ în aceste momente triste când se desparte de iubitul ei soţ

ILIE ŞFARŢ.

Dumnezeu să-l ierte şi să-l odihnească în pace!

Rămânem alături de iubita noastră soră şi cumnată, Felicia Şfarţ în momentele dureroasei dispariţii a soţului

ILIE ŞFARŢ.

Dumnezeu să-i dea odihnă!

Familia Militar Mircea şi Florica

Suntem cu tot sufletul alături de mătuşa noastră, Felicia Şfarţ în suferinţa pricinuită de dispariţia unchiului drag,

ILIE ŞFARŢ.

Dumnezeu să-l odihnească!

Nepoţii, familia Militar Adrian

Sincere condoleanţe familiei Farcaş la trecerea în nefiinţă a celui care a fost

SEBASTIAN FARCAŞ.

Fie-i ţărâna uşoară!

Familiile Gherănescu, Molnar, Anghel, Moţ, Oniga, Codilean, Luca

---

Suntem alături de colega noastră Adina Farcaş în greaua durere pricinuită de decesul fratelui drag

SEBASTIAN FARCAŞ.

Sincere condoleanţe din partea colectivului SC IFB Finvest SA

Suntem alături de colega şi prietena noastră Adina Farcaş în greaua durere pricinuită de decesul fratelui drag

SEBASTIAN FARCAŞ.

Dumnezeu să-l odihnească în pace!

Colectivul SC Expert SA

Comemorări (76)

† De 16 ani se aştern frunzele ruginii ale toamnei pe mormântul acelui care a fost soţ, tată, socru, bunic

PERJU ŞTEFAN.

Să-i fie somnul lin şi îngerii aproape!

Soţia Iby, fiicele Dana şi Gabi cu familiile lor

Timpul trece, dar nu putem uita chipurile părinţilor noştri dragi

VĂCARIU ILIANA

şi

VĂCARIU GHEORGHE

de care ne-am despărţit în urmă cu 5 ani, respectiv 12 ani. Flori, lumânări şi multe lacrimi în amintirea lor. Dumnezeu să-i odihnească în pace!

Familia Văcariu

Purtând în suflet multă durere şi un dor nestins la împlinirea a 3 ani de când ai plecat fulgerător dintre noi la

numai 34 ani

MARGEA AXENTE

din Vărfurile.

Ai fost falnic brad în casă, suflet şi lumină vie şi într-o zi de tristă toamnă ai plecat în veşnicie. Tu eşti acolo între îngeri. O rază lângă Dumnezeu. Aici suntem noi singuri, ce râdem amar şi plângem mereu.

Nu te vom uita niciodată: mama Nina, soţia Lenuţa, fiul Siminel, sora Corina, cumnaţii Mircea, Ghiţă şi Adriana, nepoţii: Sorina, Simina, Tomi, bunicul şi soacra

---

Cu durere în suflet ne aducem aminte că astăzi, se împlinesc 40 de zile de la trecerea în nefiinţă a iubitei noastre mamă, soţie şi bunică, a celei ce a fost

prof. TERME HAŞ - MINERVA AURELIA.

Vei rămâne mereu vie în inimile noastre. Dumnezeu să te odihnească în pace!

Familia în veci nemângâiată

O rugăciune şi un gând pios în amintirea cuscrei noastre

prof. TERME HAŞ - MINERVA AURELIA.

Dumnezeu să te odihnească în pace!

Fam. Guleş

Servicii funerare

SRAC ISO 9001 IQNet

sc NOSFERATUM srl
Servicii Funerare
tel. 270.437; 0744/554.874
www.nosferatum.ro
Cea mai mare diversitate de sicrie si accesorii funerare la preturi corecte.
+ capac frigorific
+ capela cu circuit inchis
+ coroane, jerbe, aranjamente florale la pret de producator
+ organizare de parastase
Pachete complete cu preturi incepand de la 290 RON - TVA
Gratuit: - imbalsamare
- igienizat, cosmetizat
- transportul sicriului la domiciliu
Reducere 10% pentru pensionari.
Str.Ghiba Birta nr.26
(lângă Piata M.Viteazu)
nou Chisineu -Cris, Str. Infratirii nr.55

Anunţurile de deces se publică GRATUIT!

IN MEMORIAM „KUKI”
SERVICII FUNERARE COMPLETE
Str. M. Eminescu nr. 4
ÎN CURTE
Tel.: 211.929 - 0723.343.964
0357.801.644
NON STOP !
OFERA
SICRIE
ACCESORII FUNERARE
TOALETAT-ÎMBĂLSĂMAT
CAPELA DEMIAN
CAPAC SICRIU FRIGORIFIC
INCINERĂRI
GRATUIT
TRANSPORTUL sicriului la domiciliu în Arad
REDUCERE 20 %
la sicriu clienţilor care fac toate serviciile cu firma.
TRANSPORT intern şi internaţional

RO STYL COMPANY
SERVICII FUNERARE
Magazin deschis şi noaptea
Str. Eminescu nr. 22 (lângă Artex)
tel. 214.422 , 0744.690.121
GRATUIT
- capac frigorific pentru clienţii care fac spălat, îmbrăcat şi transport la cimitir
- Transport sicriu la domiciliul în Arad
REDUCERE 20%
la sicriu pentru clienţii care au mai lucrat cu firma (copie după factură)
SICRIE la preţ de producător
De la 150 RON
- toate articolele necesare pentru înmormântare
- cortegiu, transport intern şi extern
PLATA ŞI DUPĂ ÎNCASAREA AJUTORULUI DE ÎNMORMÂNTARE
(H-60140)

Trecerea timpului nu poate şterge din inimile noastre, chipul şi dragostea iubitului nostru frate

DIACONU IOAN GELU

de care ne-am despărţit în urmă cu un an. Nu te vom uita niciodată! Dumnezeu să-l odihnească în pace!

Sora Lenuţa, Mărioara, Mioara, Mariana, Doina şi cumnaţii

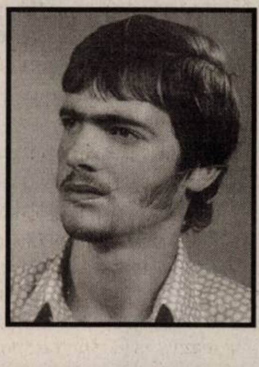

Astăzi se împlineşte 1 an de când ai plecat în tăcere şi ne-ai lăsat cu durere în suflet

DIACONU IOAN GELU.

Nu te vom uita niciodată. Dumnezeu să te odihnească în pace!

Fratele Didi, cumnata Ani, nepotul Pişti

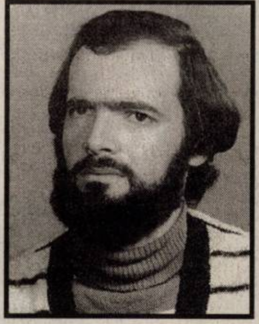

- **Vând mobilă** şi corpuri bucătărie, bibliotecă, dulap haine, cuier, masă calculator, birou, masă TV, pat şi un birou pe colţ puţin folosit. Telefon 0744.552.140.
- **Vând salon** deosebit din lemn cu canapea semicerc + 4 fotolii, 2 tabureţi. Telefon 0740.198.902 sau 0257/210348, după ora 17,00.

Materiale de construcţii (53)

ABIA ACUM
acasă aduc acceptabil, BALAST, NISIP, AUTOBASCULANTE 2-9 mc, 0722.389.480, 0745.036.969.

ABIA ACUM
aduc BALAST, NISIP, PĂMÂNT, GAZON la domiciliu, pref. 3 mc, 0741.679.475.

ABIA ACUM
aduc BALAST, NISIP, ridic MOLOZ. Telefon 214415, 0745.003.019.

ACUM AVEM
BOLŢARI TERMOIZOLANŢI, 11 modele, 5 dimensiuni. Telefon 0745.634.885.

AVEM BOLŢARI
TERMOIZOLANŢI, OMOLOGAŢI, DIFERITE MODELE, BALUŞTRII, PAVELE, BORDURI, EXECUTĂM MONTARE, ÎNCHIRIEM MAŞINĂ TASAT TEREN, telefon 0257/283.683, 0722.621.600, 0722.870.752. (C.P. 283/2006)

VÂND BALAST,
PIATRĂ cu auto de 16 t. Telefon 0740.178.117.

VÂND EN- gros
FIER BETON FASONAT/NEFASONAT, Micălaca, Vrancei 5. Telefon 219400, 0788.909.642.

VÂND LEMNE
DE FOC esenţă tare 650 mc. 0726.787.757, 0726.991.093.

VÂND LEMNE
FOC USCATE, esenţă tare. Telefon 0722.643.354, 278255.

VÂND NISIP,
BALAST, LEMNE FOC, domiciliul clientului. Telefon 214415, 0745.003.018.

VÂND PLASĂ
de GARD 60.000 lei/ml - 1,50 m înălţime, OŢEL BETON OB - 20.500 şi PC- 21.000 lei/kg, etc., str. Vrabiei 4. Telefon 289997, 0357/404000, 0744.289.997, www.garduri.ro.

Electrocasnice (56)

NOU! RATE fără: bancă, avans. ELECTROCASNICE ieftine, TELEVIZOARE, FRIGORIFICE, VITRINE, MAŞINI SPĂLAT.
MADONA - LIPOVA.
0744.796.542.

Plante şi animale, agroalimentare (57)

PEPINIERA SARUSI
din DOROBANŢI
vinde POMI FRUCTIFERI, ARBUŞTI FRUCTIFERI, ARBORI ORNAMENTALI şi TRANDAFIRI diferite specii. Telefon 0744.635.011, 0744.301.119, 0257/535058.

- **Vând 15** buc. tăuraşi pentru îngrăşat, preţ 40.000 lei/kg în judeţul Bihor. Telefon 0742.027.870.
- **Vând 2** iepe cu mânz şi armăsar sau schimb cu vaci sau oi. Telefon 0741.122.486
- **Vând porci** graşi şi grăsuni. Strada Gheorghe Doja nr. 197.
- **Vând purcei** 4 luni Marele Alb. Telefon 0740.889.033.
- **Vând purcei**, rasă carne şi scroafe gestante. Telefon 0744.496.328.
- **Vând una** iapă şi două mânze, Cladova 47, Poştaşu. Telefon 0746.260.366.

VÂND VIŢEI
de 200 kg şi gunoi de grajd, Păuliş 368.

Instrumente muzicale (60)

- **Vând urgent** orgă Yamaha PSR 225, clape mari, 220 instrumente, 100 ritmuri, midi, stare excelentă, preţ 280 Eu. Telefon 0742.177.421.

Vânzări diverse (103)

40-70 % reducere! CASA MOSIBEL SRL închide punctul de lucru din Arad, B-dul Revoluţiei nr. 90. OFERTA este valabilă până la EPUIZAREA STOCULUI.

- **Casă, mobilă** veche, maşină cusut veche Ringschiff, 1 congelator 7 sertare, 2 frigidere, incubator, pene gâscă, bazin motorină - 1000 l. Telefon 462482, 0745.541.306.

IEFTIN UTILAJE
mobilă: CIRCULAR, MAŞINĂ APLICAT ABS, MAŞINĂ RECTIFICAT. Informaţii telefon 0744.788.105.

LICHIDEZ GOSPODĂRIE:
mobilă, covoare, cărţi, flori, etc. Telefon 218763, 0741.015.972.

SOCIETATE COMERCIALĂ
vindem MAŞINI CUSUT textile-pielărie+accesorii. Telefon 0728.828.628.

UŞI DE
INTERIOR, IMPORT GERMANIA. Arad, Calea Radnei 272. Telefon 0357/424999, 0723.474.619.

Vânzări electro (104)

ABSOLUT SUPER
OFERTĂ! Vindem CASE MARCAT FISCALE, CÂNTARE ELECTRONICE, str. Ineului 29. Telefon 0257/338300, 0745.669.550. Plata şi în rate.

ACTUAL: VÂND
CASE MARCAT FISCALE, CÂNTARE ELECTRONICE, strada Stânjenel 6. Telefon 279702, 0788.737.342, 0722.707.432, 0745.395.107.

CASE DE
MARCAT, CÂNTARE ELECTRONICE, MECANICE. Preţ fără concurenţă. Telefon 281020, 0744.630.959.

Cumpărări diverse (108)

- **Colecţionar german** cumpăr, maşini de cusut SINGER, NAUMANN, PFAFF, KAISER, etc. Ofer 35.000 - 70.000 euro. Telefon 0748.311.657.
- **Cupru, alamă**, aluminiu, radiatoare, inox (6 lei) kg, calorifere, tot felul de maşini la fier vechi, pene vechi şi noi, baterii. Telefon 0728.657.961.
- **Cupru, aluminiu**, alamă, radiatoare, calorifere, inox 60.000 kg (6 lei), tot felul de maşini vechi pentru fier. Telefon 0748.912.117 sau 214453.
- **Fier vechi**, baterii, calorifere şi pene. Telefon 0746.414.369.
- **Fier vechi**, calorifere, caroserii şi pene vechi şi noi. Telefon 0742.994.197.
- **Fier vechi**, caroserii, calorifere, baterii. Telefon 214496.
- **Pene de** gâscă, calorifere de fontă, baterii auto vechi, neferoase, 210480, 0742.299.805.
- **Pene de** gâscă, vechi şi noi, preţ foarte bun. Telefon 0741.689.068.
- **Pene vechi** şi noi, preţ convenabil. Telefon 0745.983.893.
- **Pene vechi** şi noi. Telefon 210863, 210175, 0746.457.734.

Citaţii (63)

SE CITEAZĂ
pârâta HOTOPILĂ VASILE - FOREST BUCOVINA- AF SĂVÂRŞIN cu sediul necunoscut în proces cu reclamanta DRDP Timişoara cu termen de judecată la 9 noiembrie 2006, ora 9, la Judecătoria Lipova.

Apeluri (65)

CONSILIUL LOCAL
Pleşcuţa aduce la cunoştinţa publică că pe domeniul privat al acestuia se află un escavator în stare avansată de degradare, fără a se putea identifica caracteristicile acestuia.

SC SUINVEST
S.R.L. cu sediul în Arad, Calea Aurel Vlaicu, nr. 202, bl. A9, sc. B, ap. 18, jud. Arad, titular al Planului Urbanistic Zonal - Adăpost pentru îngrăşarea suinelor - extravilan localitatea Secusigiu, aduce la cunoştinţa publicului interesat decizia etapei de încadrare - în conformitate cu HG nr. 1076/2004, proiectul se încadrează în categoria planurilor şi programelor care stabilesc cadrul pentru emiterea viitoarelor acorduri unice pentru proiectele care sunt prevăzute în anexele nr. 1 şi 2 la HG nr. 918/2002 - continuarea procedurii de emitere cu etapa de definitivare a planului şi de realizare a raportului de mediu. Propunerile de reconsiderare ale deciziei se vor transmite în scris, în termen de 10 zile calendaristice de la apariţia anunţului, la sediul A.P.M. Arad, B-dul Dragalina, nr. 16, 310132 Arad.

Prestări servicii (72)

ACUM AUTOMATIC
SERVICE repară MAŞINI SPĂLAT AUTOMATE. Telefon 259146, 0357/401569,0744.241.398.

BLISS SIMBOL,
executăm LUCRĂRI INTERIOARE de toate tipurile, 0747.511.363, 0751.931.047.

EXECUTĂM ZIDĂRIE,
TENCUIELI, GRESIERI, ZUGRĂVELI, RIGIPS, IZOLAŢII, ACOPERIŞURI, FUNDAŢII etc. Telefon 454122, 0740.696.157.

EXECUTĂM ZUGRĂVELI,
FAIANŢĂRI, RIGIPS, TENCUIELI. Telefon 0723.382.061.

REPARAŢII, VÂNZĂRI:
ELECTROCASNICE, VITRINE, DULAPURI FRIGORIFICE. RATE FĂRĂ: bancă, avans.
MADONA-LIPOVA.
0744.796.542.

RESTAURANTUL "ROBERTO"
organizează NUNŢI, BOTEZURI, PETRECERI! Preţuri minime! Telefon 0722.348.103.

SC EXECUTĂ
FUNDAŢII, ZIDĂRII, ACOPERIŞURI, IZOLAŢII, FINISAJE, MANSARDĂRI, CASE, HALE. Telefon 0746.097.623.

SILDOR PROD
vânzări, montaj, reparaţii: VITRINE, CAMERE FRIGORIFICE şi AER CONDIŢIONAT. Telefon service: 0257-349121, sediu: 0257-270622. (c.p.37/2006)

Oferte locuri de muncă (74)

ANGAJĂM 3
MUNCITORI NECALIFICAŢI. Telefon 0722.417.438, 0257/271871 după ora 18.

ANGAJĂM BUCĂTAR,
AJUTOR BUCĂTAR. Salariu atractiv. Telefon 0722.337.938.

ANGAJĂM MECANIC
MAŞINI-UTILAJE. Telefon 0744.546.880.

ANGAJĂM TÂMPLARI
şi PERSONAL NECALIFICAT. Oferim salariu atractiv + bonuri de masă. Informaţii la sediul firmei - str. Pădurii nr. 6 sau mobil 0724.081.149.

ANGAJĂM TINICHIGII
AUTO, VOPSITORI AUTO, MECANICI AUTO, SPĂLĂTORI AUTO, FEMEIE DE SERVICIU. Informaţii 227056, 275650.

ANGAJĂM ZIDARI
şi MUNCITORI NECALIFICAŢI pentru CONSTRUCŢII şi PAVAJE, 0723.965.838.

ANGAJEZ ELECTRICIAN
AUTO cu experienţă, SC CRISELA SRL. Telefon 0722.567.251.

ANGAJEZ FEMEI
BARMAN şi BĂRBAŢI pentru FORMARE VULCANIZATORI. Condiţii de muncă, ambianţă şi salarizare atractive. Telefon 0721.022.466.

ANGAJEZ VÂNZĂTOARE
alimentara, zona Grădişte, salariu bun. Telefon 0744.565.720, 276899.

ANGAJEZ VÂNZĂTOR(E),
piaţa Fortuna, ÎMBRĂCĂMINTE, salariu 500-700 RON, 0740.173.822.

BAR PICOLLINO
angajează 2 fete BARMANE-OSPĂTARE. Telefon 0743.158.589.

CAFENEA TIME
TO TIME angajează OSPĂTARE. Telefon 0722.509.397.

COLEGIUL NAŢIONAL
Elena Ghiba Birta organizează în 20 noiembrie 2006 concurs pentru ocuparea postului de INFORMATICIAN. Informaţii la sediul colegiului.

DIEGO ANGAJEAZĂ
VÂNZĂTORI, avantaj cunoaşterea limbii maghiare. Informaţii telefon 0357/410770.

FABRICĂ ÎNCĂLŢĂMINTE
angajează CROITORI şi PERSOANE LA SUBŢIAT, cu experienţă. Telefon 272240.

FIRMĂ ÎNCĂLŢĂMINTE
angajează MAŞINISTE. Telefon 213510, 0741.149.911.

MAGAZIN ALIMENTAR
angajează VÂNZĂTOARE, salar atractiv. Telefon 0723.375.000.

OFERIM CONTRACTE
MUNCĂ STRĂINĂTATE: Italia, Israel, Cipru - CONSTRUCŢII, OSPĂTARE, MENAJ. Telefon 270313, 0744.826.600.

RECRUTĂM PERSONAL
în domeniul BANCAR LOCATIV, indiferent de vârstă sau pregătire. Telefon 0728.665.746, 0740.063.824.

S.C.
angajează MUNCITORI ASAMBLARE CABLAJE. Se oferă: salariu decent, bonuri de masă, decontare transport, al 13-lea salar. Activitate pe un singur schimb. Informaţii 0740.011.894.

SC ANGAJEZ
PERSONAL pentru CURĂŢENIE cu program redus. Telefon 0724.248.337.

SC ANGAJEZ
ZUGRAVI, FAIANŢARI şi RIGIPSARI cu experienţă. Telefon 0721.242.476.

SC ARCONS
SA angajează ZIDARI, DULGHERI, INGINERI CONSTRUCTORI. Telefon 254329.

SC PANPRO
SRL angajează BRUTARI cu sau fără calificare, sau TINERI(E) dornici(e) să înveţe şi să se califice în domeniu. Se oferă salarizare motivantă, tichete de masă. Telefon 0740.012.990.

SMART OFFICE
angajează :BIJUTIER/Ă, ELECTRICIENI, SUDORI, ELECTROTEHNIST, MUNCITORI NECALIFICAŢI. Telefon 0357/407245.

SOCIETATEA COMERCIALĂ
PRODCOM angajează VÂNZĂTOARE ALIMENTARA. Informaţii telefon 0743.317.880, 0741.123.799.

VIA Canada
Cu noile condiţii emigraţi rapid si uşor
Québec
Clădirea PROIECT –etj 1
Blvd. Decebal 2-4
Tel: 214 678

SRL ANGAJEAZĂ
TÂMPLAR pentru BANZIC şi CIRCULAR. Telefon 233340, orele 11-17.

TOP SECURITY,
Arad P-ţa Sârbească 1, telefon 281410, 280228, angajează PERSONAL PAZĂ, BĂRBAŢI.

WES ANGAJEAZĂ
INGINER AUTO, MECANIC AUTO, ELECTRICIAN AUTOMATIZĂRI. Telefon 0723.366.026.

MICA PUBLICITATE
210.775

INFORM MEDIA, editorul cotidianelor Adevărul de Arad şi Arad Express, parte a grupului multinaţional Inform Media, care îşi desfăşoară activitatea în domeniul presei locale tipărite

Cotidianul
ADEVĂRUL
Angajează
REMIZIERI
pentru vânzare liberă

Cerinţe:
- Seriozitate
- Bun organizator

Se oferă:
- comision atractiv din realizări

Informaţii la telefon 281797

(P)

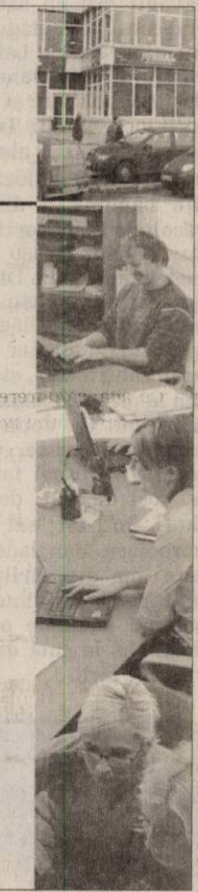

INFORM MEDIA, editorul cotidianelor Adevărul de Arad şi Arad Expres, parte a grupului multinaţional Inform Media, care îşi desfăşoară activitatea în domeniul presei locale tipărite

Cotidianul
ADEVĂRUL
caută:
ORGANIZATORI DE PRESĂ
pentru contractarea de abonamente

Cerinţe:
- abilităţi de comunicare
- spirit organizatoric
- corectitudine

C.V-urile se vor depune la secretariatul cotidianului „Adevărul", Bd. Revoluţiei nr. 81

Informaţii suplimentare la telefon: 281.797 şi 281.802 .

PE SCURT

● **Film nou.** Regizorul Anthony Minghella, victimă de două ori a unor hoți în perioada în care a stat în România pentru a filma „Cold Mountain", s-a inspirat din această experiență pentru a crea cel mai recent film al său, „Breaking and Entering". (MF)

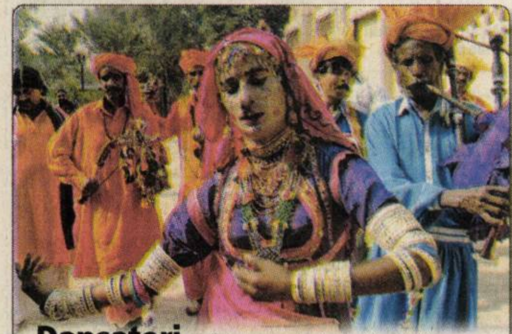

Dansatori pakistanezi, îmbrăcați în costume populare tradiționale au dansat în cadrul ceremoniei de inaugurare a Festivalului de Folk din Islamabad. (Foto: EPA)

Elefanții fac ravagii

Chittagong (MF) - O turmă de elefanți a făcut ravagii într-un sat din sud-estul Bangladeshului, omorând un băiat și rănind 15 persoane, au declarat polițiștii și martorii incidentului. Turma ce număra zece elefanți a demolat 20 de locuințe din bambus, a distrus recoltele și copacii din Sayedabad, la 330 kilometri de capitala Dhaka. Sătenii au reușit să-i alunge, făcând gălăgie cu ajutorul tobelor și aprinzând focuri, ei nefiind la primul incident de acest fel. Cu două săptămâni în urmă, cinci membri ai unei familii au fost omorâți de elefanți într-un sat din apropiere. Bangladeshul este una din țările cel mai dens populate, în schimb pădurile ocupă doar 17,5 la sută din teritoriul țării.

Mihai I sărbătorește

București (MF) - Regele Mihai I al României va sărbători ziua Sfinților Arhangheli Mihail și Gavril în afara Palatului Elisabeta, el acceptând invitația prefectului județului Neamț de a petrece ziua la Cabana Nemțișor. Manifestările vor începe miercuri dimineață, la Mânăstirea Agapia unde membrii familiei regale vor participa la o slujbă religioasă. Mânăstirea sărbătorește hramul Sfinților Arhangheli Mihail și Gavril. Seara va avea loc recepția oferită de prefectul Toader Mocanu în onoarea Regelui Mihai I. Evenimentul va începe la ora 19.00, în Sala Seminarului Teologic Liceal „Veniamin Costache".

Cățelușul își face siesta, cu botul pe labe, visând la ceva frumos. (Foto: EPA)

Romeo Beckham are epilepsie

București (MF) - Fotbalistul echipei Real Madrid, David Beckham, și soția sa Victoria își feresc fiul cel mijlociu, pe Romeo, de blițurile aparatelor de fotografiat, deoarece copilul de patru ani suferă de epilepsie. Romeo Beckham a reacționat violent după ce a fost fotografiat pe aeroportul Heathrow, în urmă cu o săptămână, când a revenit în Anglia de la Madrid, împreună cu mama sa și cu cei doi frați, Brooklyn (7 ani) și Cruz (un an). Romeo nu este singurul fiu al cuplului Beckham cu probleme medicale de-a lungul timpului. Brooklyn a fost operat de hernie când avea doar șase săptămâni.

Noul Bond considerat „sclipitor"

■ Interpretarea lui Craig în rolul lui James Bond a fost considerată de critici „fantastică".

Daniel Craig (Foto: EPA)

Los Angeles (MF) - Interpretarea lui Daniel Craig în rolul lui James Bond a fost considerată de critici „absolut strălucitoare", după proiecția pentru presă a filmului „Casino Royale", programat pentru lansare pe marile ecrane pe 17 noiembrie. Craig a fost o alegere foarte controversată pentru producătorii seriei aventurilor agentului 007, fiind, de altfel, primul James Bond blond din istorie. Fanii acestui film au fost foarte supărați, amenințând chiar cu boicotarea filmului, după ce s-a anunțat că Craig va lua locul lui Pierce Brosnan. Daily Mirror spune despre Craig că „amintește de Sean Connery în cele mai bune momente ale lui". Connery, care a apărut în șapte filme din seria agentului 007, a fost recent votat cel mai bun Bond al tuturor timpurilor.

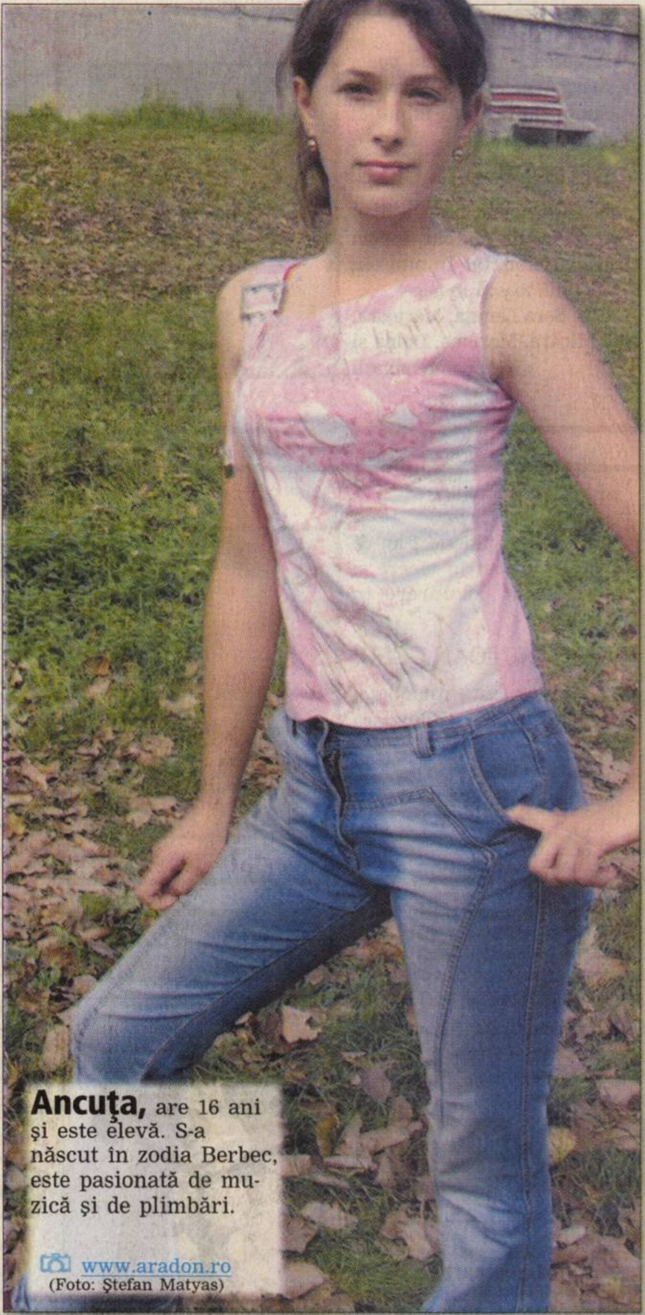

Ancuța, are 16 ani și este elevă. S-a născut în zodia Berbec, este pasionată de muzică și de plimbări.

www.aradon.ro (Foto: Ștefan Matyas)

Premiu pentru excelență

Los Angeles (MF) - Actorul american Clint Eastwood a fost onorat cu premiul pentru întreaga carieră, alături de Sir Sidney Poitier, în cadrul ceremoniei de decernare a premiilor Academiei de Film și Televiziune din Los Angeles. La ediția din acest an, actorul și regizorul Clint Eastwood a fost onorat cu premiul Stanley Kubrick Britannia pentru excelență în film. Eastwood și-a început cariera în 1950 și a fost recompensat cu două premii Oscar, pentru cel mai bun regizor, pentru filmul „Necruțătorul" (1992), și cel mai bun film, „O fată de milioane" (2004). Cel mai recent film al său, „Flags Of Our Fathers", redă povestea unei fotografii care prezintă șase bărbați care ridicau steagul american la Iwo Jima (Japonia), în timpul celui de-al doilea război mondial.

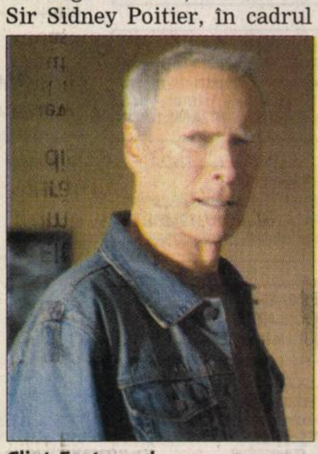

Clint Eastwood (Foto: EPA)

Înjură propria casă de discuri

■ Elton John a dat drumul unui potop de înjurături la adresa casei de discuri, șocând fanii.

New York (MF) - Cântărețul a reușit în timpul unui minut să repete de 15 ori aceeași înjurătură („fuck") și variante ale acesteia, potrivit fanilor adunați la concert. John a izbucnit într-o criză de furie în momentul în care trebuia să prezinte publicului o nouă piesă, „Postcards From Richard Nixon": „Voi cânta o melodie, dar sunt sigur că nu ați auzit de ea pentru că... („fuckers") nu au promovat-o". Spre uimirea publicului majoritar feminin de vârsta a doua adunat la Nassau Coliseum în Long Island, New York, Elton a continuat cu o serie de injurii. Sir Elton a spus că Universal Records nu a cheltuit „nici un dolar" pentru promovarea celui mai recent album al său „Captain And The Kid", care a ieșit repede din topuri după ce a fost lansat în septembrie. Izbucnirea de furie vine doar la câteva zile de la demisia managerului său, Merck Mercuriadis, de la Twenty-First Artists.

„În luna mai, Elton John a lansat mai multe injurii la adresa fotografilor, în timp ce prezenta un premiu pentru un tânăr actor în timpul Festivalului de la Cannes. În 2004, pe aeroportul din Taiwan, John a țipat la echipele de cameramani și reporteri: „Porcilor! porcilor!"

Elton John în concert (Foto: EPA)

Mărturisirile primei soții

■ McCartney a cumpărat casetele cu mărturisirile primei sale soții, despre mariajul lor.

Londra (MF) - Paul McCartney a cumpărat cu 200.000 de lire sterline înregistrările audio ale mărturisirilor pe care le-a făcut Linda, prima lui soție. În timpul înregistrărilor, Linda, care a fost căsătorită cu McCartney 29 de ani și care a murit în 1998 de cancer, spune că au fost momente în care a fost pe punctul de a-l părăsi pe star. Săptămâna trecută, agentul literar a promis avocaților lui sir Paul că nu va face public conținutul casetelor înregistrate de Linda. Cea de-a doua soție a lui Paul, Heather Mills-McCartney, a dorit să cumpere aceste înregistrări pentru că puteau fi utilizate în procesul de divorț care are loc în prezent între cei doi. Paul a refuzat să comenteze despre aceste înregistrări: „Sunt anumite lucruri în viață care sunt personale și cred că relația cu un partener este foarte personală și intenționez să o păstrez astfel".

Bărci luminate plutesc pe râul Tinle Sap, în fața palatului regal, din Phnom, Cambodgia. Se sărbătorește festivalul anual al apelor, care are loc din 4 până în 6 noiembrie, și participă cel puțin 409 bărci de concurs din mai multe provincii. (Foto: EPA)

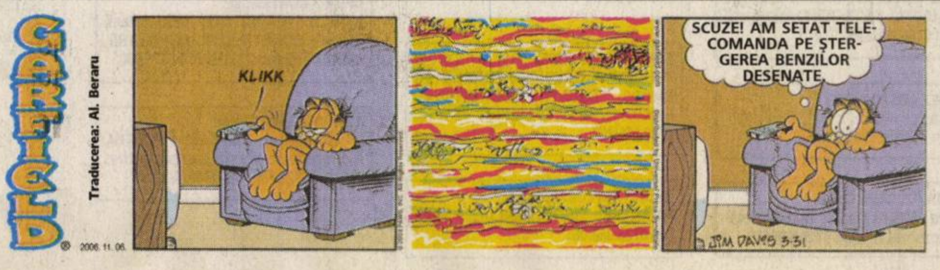

ADEVĂRUL
Cotidian independent Arad

20 pagini | MARŢI, 7 NOIEMBRIE 2006 | 80 bani (8.000 lei)

Anul XVIII, nr. 4975

E-mail: adevaruldearad@informmedia.ro; publicitate.adevarul@informmedia.ro; micapub.adevarul@informmedia.ro

Azi: 140 oferte de locuri de muncă Pag. 19

55 de zile până la aderare

Fetiţă bătută cu bestialitate

■ O fetiţă se zbate între viaţă şi moarte, după ce a fost bătută de concubinul mamei sale.

ROBERT BARB
adevaruldearad@informmedia.ro

Peregul Mic - O dramă de proporţii a cutremurat sufletele medicilor Spitalului Judeţean Arad, în cursul zilei de duminică. O fetiţă de trei ani, din Peregul Mic, pe nume Ramona P., a fost adusă de urgenţă la spital, în stare gravă, după ce a căzut victimă acceselor de furie ale concubinului mamei sale. Minora prezenta la internare diagnosticul de traumatism cranio-cerebral acut închis, comoţie cerebrală, epistacsis, convulsie post-traumatică şi multiple traumatisme toraco-abdominale, sindrom maltratație. În urma cercetărilor efectuate de către lucrătorii Serviciului de Investigaţii Criminale şi cei ai Postului de Poliţie Peregul Mic, s-a stabilit că minora locuieşte cu mama sa şi concubinul acesteia, precum şi cu cei trei fraţi minori. De asemenea, poliţiştii au stabilit că leziunile suferite de către fetiţă au fost provocate de către prietenul mamei, Cristian Bocsa, de 26 de ani, care atât în cursul zilei de sâmbătă cât şi duminică, a lovit-o în mod repetat, cu palma şi cu corpuri dure pe micuţă, pe motiv că nu îşi face necesităţile la toaletă şi udă hainele.

(Continuare în pagina 3)

Vizită nigeriană. O delegaţie formată din ministrul sănătăţii a Republicii Niger, doi consilieri ai acestuia, şi consulul italian la Niger, au fost prezenţi la Arad în vederea găsirii unor oferte pentru produse medicale de unică-folosinţă.

COMENTARIUL ZILEI

Profitori de ape tulburi

TRISTAN MIHUŢA
tristan.mihuta@informmedia.ro

Majorarea preţului la gaz, cu două luni înainte de data până la care ni s-a promis că tariful rămâne neclintit, arată cât de neserioasă este societatea românească. Iar ca neseriozitatea să fie instituţionalizată, preşedintele Traian Băsescu s-a grăbit să iasă pe post şi să justifice de ce am fost minţiţi. De ce-a ieşit „la interval" Traian Băsescu, doar el ştie - probabil şi-o fi amintit de urarea electorală „Să trăiţi bine!" şi s-a grăbit să spună populaţiei că nu va trăi bine nici iarna aceasta. Dar nu din cauza sistemului ticăloşit, ci din raţiuni de stat!

Ca să nu dăm peste cap inflaţia de anul viitor, mărim preţul gazului acum, când inflaţia e foarte mică. O gogoaşă mare cât nava „Biruinţa" pe care şi-a consumat tinereţea domnul preşedinte. Altfel spus, ni s-a trântit a doua minciună.

În realitate, tariful la gaz a fost majorat fiindcă Petrom şi alţi furnizori (dar îndeosebi Petrom) au descoperit că legislaţia le permite să forţeze nota, chiar prin şantaj, şi să ridice preţul, încât să le crească profitul. În al doilea rând, Autoritatea Naţională de Reglementare în Domeniul Gazelor Naturale a jucat ezitant şi n-a pus piciorul în prag. Acum, Guvernul mimează o „analiză" a celor întâmplate, dar faptul e consumat. Şi, veţi vedea, va urma şi scumpirea promisă la 1 ianuarie - aşa, ca să vedem că nu de fiecare dată se încalcă cuvântul dat.

N-are sens să mai trecem în revistă cât de serios va fi afectat buzunarul cetăţeanului, prin care, oricum, şuieră vântul. Preţul majorat al gazului va avea efectul bulgărelui de zăpadă, va „umfla" alte preţuri. Ce e de reţinut aici este faptul că unde nu există legislaţie fermă, unde nu e rigoare în reglementări, acolo se deschid uşi spre jefuirea „cu acte" a populaţiei.

S-ar putea însă ca apele să fie lăsate tulburi în mod voit, tocmai ca să pescuiască în ele cei care ştiu să profite. Şi sunt destui care ştiu, cum se vede.

Populaţia României îmbătrâneşte

Populaţia din România cu vârsta cuprinsă între 3 şi 24 de ani urmează o tendinţă descendentă. În 2015, vor fi cu circa 2,9 milioane de tineri mai puţini decât în 1995.

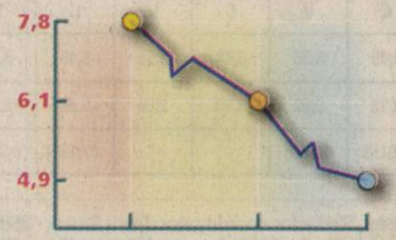

În 1995 - 7,8 mil. tineri
În 2005 - 6,1 mil. tineri
În 2015 - 4,9 mil. tineri

Grafica: Adevărul, sursa: Institutul Naţional de Statistică

Porcul românesc ne va rămâne numai nouă (Foto: Ştefan Matyaş)

Reîncepe vaccinarea

Arad (D.S.) - Agenţia Naţională Sanitar Veterinară, cu acordul Uniunii Europene, va reîncepe vaccinarea contra pestei porcine a animalelor, atât cele din gospodăriile individuale, cât şi din ferme.

Aceasta, datorită faptului că eradicarea pestei prin lichidarea animalelor bolnave s-a dovedit o soluţie extrem de costisitoare şi efectele ei încă întârzie să apară.

În schimb, dacă vom începe vaccinarea, nu vom mai putea exporta carne d e porc în spaţiul Uniunii Europene.

Mai multe în **pagina 9.**

Poli - UTA, pe Antena 1

Bucureşti (D.S.) - Ieri, la sediul LPF, în prezenţa reprezentanţilor televiziunilor, s-a stabilit programul etapelor 16-19 din Liga I la fotbal. Cel mai aşteptat meci de către arădeni, derby-ul Poli Timişoara - FCM UTA va avea loc sâmbătă, 18 noiembrie, ora 20,45, fiind transmis de Antena 1. În continuare, programul „Bătrânei Doamne" arată astfel: Etapa 17, UTA - U Craiova (duminică, 26 noiembrie, ora 14, Telesport); Etapa 18, Farul - UTA (sâmbătă, 2 decembrie, ora 20, Naţional TV); Etapa 19, UTA - FC Vaslui (vineri, 8 decembrie, ora 13, Telesport).

Boboci. Ziarul nostru continuă să publice pagini dedicate celor mai mici elevi. În numărul de mâine îi veţi cunoaşte pe bobocii din clasa I A de la Şcoala Generală nr. 2. (Foto: Margareta Szego)

Greva foamei pentru gaz

Arad - Satul să tot aştepte racordarea la reţeaua de gaz metan, un arădean s-a postat în faţa Primăriei într-o inedită grevă a foamei. Evident, pentru a evita o reclamă negativă, cei de la Distrigaz l-au racordat în doar câteva ore. / **p. 5**

MEDITAȚIA ZILEI

• „Medicii cred că mulți pacienți care pur și simplu au plecat dezgustați înainte să intre la consult au reușit să se vindece." (Don Herold)

Calendar

Marți, 7 noiembrie

Astăzi, Soarele răsare la ora 07 și 01 minut și apune la ora 16 și 57 de minute. Au trecut 310 zile din acest an. Au mai rămas 55 de zile până în 2007. Praznicul zilei: Biserica ortodoxă: Sf. 33 Mucenici din Meltina; Cuv. Lazăr; Biserica greco-catolică: Sf. 33 martiri din Melitene, Cuv. Lazăr Taumaturgul; Biserica catolică: Carina

A sosit barza!

Huciog Natan-Darius, Kovacs Roberta-Andreea, Trif Eduard, Cotrău Roxana-Cristina, Grigorean Ramela, Gabor Robert, Martocsan Harol, Luca Marius-Marian, Focos Nicolas-Andreas

Au plecat dintre noi!

Varga Margareta (1928), Popa Emilian (1930), Topor Romulus (1915), Ursoi Ioan (1930), Manga Elisabeta (1934)

SĂNĂTATE

FARMACII: Farmacia REMEDIUM Arad, B-dul Revoluției nr. 52-54. Program luni-vineri: 7,30-20,00; sâmbătă 8,00-14,00. Telefon: 233.195. • Farmacia „OMNIAFARM", Calea Aurel Vlaicu, Bl. Z28, cu program zilnic între orele 8,00-22,00. Telefon: 271.724.

SPITALUL CLINIC JUDEȚEAN are un nou număr de telefon: 220.000; 220.001; 220.002; 220.003.

URGENȚE STOMATOLOGICE: Cabinetul de pe str. Crișan (în spate la Gionelli) are program non-stop. Telefon: 253.794.

POLICLINICA DR. TURCIN: zilnic, orele 8-20. Telefon: 285.510, 250.332. Cabinete: cardiologie, interne, chirurgie, chirurgie plastică, boli infecțioase, ginecologie, ORL, oftalmologie, neuropsihiatrie, ecografie, medicina muncii, fizioterapie, fișe auto/port armă.

TELEFOANE UTILE

INFORMAȚII TELEFONICE: 056-931; **ROBOT:** 958
APEL UNIC DE URGENȚĂ (SALVARE, POLIȚIE; Pompieri): 112
PRIMĂRIA MUNICIPIULUI ARAD: Program de relații cu publicul (camera 5) luni-vineri între orele 8-20. Tel. 284.744; tel. centrală 281.850
SPITALUL CLINIC JUDEȚEAN: 220.000; 220.001; 220.002; 220.003
ADMINISTRAȚIA FINANȚELOR PUBLICE ARAD: Asistență contribuabili - telefon 280.633, 280.733, int. 198 (persoane fizice) și 129 (persoane juridice) int. 166 (relații publice) între orele 8,00-16,00. Informații suplimentare la www.finantearad.ro
S. C. EON GAZ ROMÂNIA - Sucursala Arad - Dispecerat și intervenție telefon 218.928; 256.928; 0357/403.388
DERANJAMENTE CURENT ELECTRIC: 235.991
VERIFICARE METROLOGICĂ ȘI REPARAȚII CONTOARE APĂ: 255.274; 0723-343.976
INFORMAȚII CFR: 231.777
PROTECȚIA CONSUMATORULUI: B-dul Revoluției, nr. 50. Telefon: 257.049
DIRECȚIA DE SĂNĂTATE PUBLICĂ - serviciul de permanență: 254.438
GARDA FINANCIARĂ: B-dul Revoluției nr. 79, telefon: 280.971
INSPECTORATUL TERITORIAL DE MUNCĂ ARAD: Str. Episcopiei nr. 11-13, tel.: 211.762, 211.862, 257.251
AGENȚIA JUDEȚEANĂ PENTRU OCUPAREA FORȚEI DE MUNCĂ: Str. Călugăreni nr. 1A, tel.: 281.998, 214.551,
DIRECȚIA PUBLICĂ DE PAZĂ: tel.: 280.557

„Adevărul" vă ascultă

■ La telefonul 280.944, între orele 9,00-12,00, redactorul nostru vă stă la dispoziție.

Arad (C.P.) - N.P., de pe strada Predeal: „Aș dori să aflu detalii despre acordarea ajutoarelor pentru mamele care au copii sub doi ani". Contactat telefonic, Victor Neamțiu, director executiv în cadrul Direcției Muncii Arad, a declarat: „Dacă doamna înaintea nașterii a lucrat 12 luni, atunci va beneficia de o alocație complementară.

În acest caz se poate prezenta la Primăria Arad cu o adeverință de la întreprinderea unde a lucrat, cu stagiul de cotizare, certificatul de naștere al copilului, o cerere tip declarație, o adeverință de la soțul dânsei care să arate faptul că acesta nu mai beneficiază de o asemenea alocație și o copie după buletinul mamei. De la Primărie dosarul va ajunge la noi".

● R.S., din Arad: „Am văzut în ziarul dumneavoastră un articol privind o agenție care caută personal pentru slujba de baby-sitter și old-sitting".

Agenția este Clovn și Măscărici, situată pe strada Vârful cu dor, nr. 5, telefon 0257/282.112 sau 0720-173.023.

Meteo. Vremea va fi în general închisă. Cerul va fi variabil. Vântul va sufla moderat. **Temp. min.: - 1 - 0 C. Temp. max.: 8-10° C.**

Întreruperi de curent electric

h 8,30-12: Lipovei, Constanța, Podgoriei (p); h 11,30-15: Agrosem Mureș-Taurine II. În județ, parțial: h 8-15: Dieci; h 9-14: Benești, Bochia, Tăgădău, V. Goldiș, Beliu, Chislaca, Craiva; h 9-15: Șeitin - total

Astăzi, citirea apometrelor

Vântului, Pașcani, Nucului, Păcăteanu, Monția, Bobocilor, Tulnic, Ștefan Zarie, Frumoasa, Clopotului, Piața Obor, Tarafului, Lenau, Cobzei, Flacăra, S. Secula, Sion, Berzei, Gurban, Piața Eroilor, Banatului, Memorandului, Spartacus, V. Pârvan, Minea, Bogrea, Densușeanu, Corabiei, Renașterii, Marginei, Argeș, Lipovei, Păstorului, Zefir, Ardealului, Iancu Jianu, Milcov, D. Cantemir, Toporaș, Arcașilor, Vișinului, Calea 6 Vânători, Dobrogea, Siret, Crișului, Arțarului, Ovidiu, Sălcuța, Cedrului, Buciumului, Câmpul Liniștii, Ciprian Porumbescu, Țepeș Vodă, Paltinului, V. Hugo, Toamnei, Fulgerului, Călărașilor, Dorului, Foișor, Ursului, Fragilor, Ștefan Luchian, Brezoianu, Stupilor, Plopilor, Tribunul Andreica, Secerei, Făt Frumos, Tribunul Corcheș, Grozăvești, Fagului, Măgurele, Anton Pann, Zambilelor, Ion Creangă, Păcurarilor, Grădinarilor, Gen. Doda, Codrului, Bogdan Voievod, Câmpineanu, Brâncoveanu, Baba Novac, Școalei, Obedenaru, Vasile Conta, Bucegi.

Centru Chirurgical privat Dr. MICLUȚA
MĂRIRI și MICȘORĂRI de SÂNI
LIPOASPIRAȚIE LA ORICE NIVEL
VARICE FĂRĂ OPERAȚIE
PEELING CHIMIC, MEZOTERAPIE
TOXINĂ BOTULINICĂ
Acum și în rate!
ARAD, Str. L. Blaga nr. 5 www.madestetic.ro
Telefon 0257/210.067 între orele 10 - 16
Mobil 0722.306.396 0741.013.389
(H-63073)

HOROSCOP

Berbec (21.03-20.04). Acțiunile dvs. secrete încep să dea roade. Vă puteți baza pe un ajutor promis.

Taur (21.04-20.05). S-ar putea să aveți și o discuție mai aprinsă cu persoana iubită dacă vă schimbați planurile în ultima clipă.

Gemeni (21.05-20.06). Nu începeți mai multe treburi deodată, pentru că riscați să nu terminați niciuna.

Rac (21.06-22.07). Vă grăbiți! Adversarii de-abia așteaptă să greșiți, pentru a vă dovedi vinovat.

Leu (23.07-22.08). Aveți de dat un răspuns cât mai rapid la propunerea ce vi se face de dimineață.

Fecioară (23.08-22.09). Prea multă încredere în persoana iubită nu puteți avea deocamdată. Vă faceți prieteni noi

Balanță (23.09-22.10). La încheierea activităților, ar fi de preferat să le mulțumiți celor cu care ați muncit cot la cot.

Scorpion (23.10-21.11). Un conflict neașteptat între doi membri ai familiei vă va da puțină bătaie de cap.

Săgetător (22.11-21.12). Să nu răspundeți nici unei provocări verbale sau fizice, căci se pare că veți avea mult de suferit.

Capricorn (22.12-19.01). Aveți un moral de invidiat și simțiți că aveți putere să mișcați și munții din loc.

Vărsător (20.01-20.02). Ziua debutează fără ca dvs. să aveți chef să vă ocupați câtuși de puțin de ceea ce cade în sarcina dvs.

Pești (21.02-20.03). Dimineața sunteți ușor irascibili. Încercați cu orice preț să evitați o ceartă!

COMENZI TAXI

● ALFA PLUS	949; 349.349
● TAXI ALFA	945; 22.88.88; 25.25.26; 0723-200.301; 0745-50.60.70
● TAXI ARAD	940; 0722-755.440; 0740-252.101
● STAR	212.222; 0722-361.011; 0745-645.645
● FAVORIT	280.000; 281.111; 0740-083.333; 0724-409.992
● EUROPA	275.555; 0723-677.555; 0744-828.163
● TAXI AZUR	280.705; 280.100; 0722-149.288; 0740-975.568; 230.530; 230.730; 0740-152.828; 0723-062.366
● TAXI VERBIȚĂ	0726-336.969; 0741-200.300; 944

În cinematografele arădene

Dacia (tel. 280.224): Avionul cu șerpi (SUA); orele: 11; 13,30; 16; 18,30; 21

Arta (tel. 280.526): A fost, sau n-a fost? (România); orele: 15; 17,30; 20

Cur$ul valutar

Valori înregistrate ieri, 6.11.2006

Denumirea Valutei	BNR	BCR		BRD		San Paolo IMI BANK		Banca Românească		Banca Romexterra		Alpha Bank		Casa Schimb LUXOR (Astăzi)	
		C	V	C	V	C	V	C	V	C	V	C	V	C	V
Euro	3,51	3,49	3,56	3,46	3,55	3,46	3,55	3,49	3,55	3,49	3,56	3,48	3,55	3,49	3,51
Dolar SUA	2,76	2,74	2,82	2,71	2,80	2,72	2,80	2,75	2,80	2,73	2,82	2,73	2,80	2,76	2,78
Forint	0,0135	0,0131	0,0141	0,0128	0,0140	0,0125	0,0140	-	-	0,0132	0,0138	-	-	0,0133	0,0136

ADEVĂRUL
Cotidian independent Arad
B-dul Revoluției nr. 81, Arad

Publicație auditată de BRAT
Tiraj mediu zilnic vândut: 27 845

Director editor: Mircea Țîșcă Secretariat - 281802, fax - 280655
Șef departament difuzare: Sorina Ambruș - 281797
Șef departament marketing: Eugenia Pantea - 281797
Marea publicitate - 280904, 280943,
Mica publicitate - 210775
Tiparul executat la: SC Inform Media SRL, Calea Torontalului, DN 6, km 5,7, Timișoara

Redactor șef: Alexandru Seres, Redactor coordonator: Doru Sinaci - 280854, Secretar general de redacție: Gabriela Groza - 280854 Sec. red.: Monica Ardelean - 280854 Departamente: Eveniment: Cosmin Mihuța, Lucian Șerban, Margareta Szegő - 280003; Politic: Simion Todoca - 280318; Economic: Doru Sava, Gerlinde Knap, Adriana Barbu - 281738; Cultură, Învățământ: Vasile Filip, Vasile Sărăndan - 280318; Social: Tristan Mihuța, Romulus Dubăț, Diana Duțu, Alin Olteanu - 281855; Sport: Daniel Scridon, Adrian Hărțău, Leonard Sfâra - 281701; Foto: Ștefan Matyaș, - 281701; Tehnoredactare: Ghizela Șerban, Ramona Vidulescu

PE SCURT

- **Cercetat.** Lucrătorii din cadrul Poliţiei oraşului Curtici îl cercetează pe Florin Raţ, de 28 de ani, din Curtici, care în cursul zilei de sâmbătă a sustras dintr-un vagon din triajul staţiei CFR Curtici, cantitatea de 970 kilograme de fier vechi. Valoarea prejudiciului este de 650 RON. Poliţiştii i-au întocmit făptuitorului un dosar de cercetare penală.

Cereri

Arad (A.B.) - Peste 1.400 de cereri au fost depuse pe Legea 10, cea privind retrocedarea caselor naţionalizate. Din totalul celor 1.449 de cereri depuse până acum, 48 au fost soluţionate prin restituirea în echivalent, iar celelalte 1.401 cereri au fost direcţionate către instituţiile competente. Este în general vorba de imobile care se află în patrimoniul unor instituţii, iar potrivit autorităţilor arădene, despăgubirile nu sunt o chestiune uşoară. Stadiul aplicării Legii 10 a intrat acum în atenţia Guvernului.

Constructor păgubaş

Arad (L.Ş.) - Pentru că a executat lucrări de construcţii fără a fi autorizat, Florian Nactin a fost amendat de Garda Financiară cu 150.000 de lei. Mai mult, bărbatul a mai rămas şi fără 1.500 de euro, banii încasaţi pentru munca prestată. Persoana respectivă a semnat o chitanţă conform căreia recunoaşte că a primit 1.500 de euro de la beneficiarul lucrării", a declarat Sorin Cirţi, comisarul-şef al Gărzii Financiare Arad.

Fetiţă bătută cu bestialitate

O fetiţă se zbate între viaţă şi moarte după ce a fost bătută de concubinul mamei sale.

(Urmare din pagina 1)

Agresorul, reţinut

Agresorul a fost reţinut de către agenţii de poliţie în baza unei ordonanţe de reţinere, urmând să fie prezentat instanţei de judecată cu propunere de arestare preventivă, sub aspectul săvârşirii infracţiunii de vătămare corporală. Poliţiştii au anunţat Direcţia pentru Protecţia Copilului pentru a efectua o anchetă socială în acest caz.

„Colegii mei s-au deplasat în teren pentru a cerceta amănuntele acestui caz, iar în funcţie de rezultatul anchetei se vor lua măsurile care se impun.

Pentru moment nu putem decât să aşteptăm finalizarea anchetei", a declarat Angelica Stana, purtător de cuvânt în cadrul Direcţiei Generale de Asistenţă Socială şi Protecţia Copilului Arad.

www.aradon.ro

Aici video
http://stiri.aradon.ro

Cazul fetiţei din Peregu Mic a intrat şi în atenţia celor de la Protecţia Copilului (Foto: V. Obşitoş)

Dj Raul în Space

Arad (L.B.) - Clubul Space a fost gazda celui de-al doilea invitat de marcă al „Turneului Dj-ilor", în persoana lui Dj Raul. Oamenii prezenţi la eveniment sâmbătă seara, deşi puţini din cauza faptului că podul Decebal este închis pentru câteva săptămâni datorită unor lucrări, au fost încântaţi de programul muzical prezentat de Raul. „Atmosfera a fost extraordinară, chiar dacă oamenii au fost destul de puţini. În momentul de faţă stau să mă gândesc dacă trebuie să întrerup caravana, având în vedere că podul Decebal va fi blocat timp de patru săptămâni pentru lucrări", a declarat Daniel Duruş, patronul clubului.

Marfă de contrabandă

Nădlac (L.Ş.) - Poliţiştii de frontieră arădeni au depistat-o pe Elena Banu, ce transporta în autoturismul pe care-l conducea, pe ruta Nădlac-Arad, 3.000 de pachete de ţigări marca Marble şi 400 de pachete de Assos netimbrate. A mai fost prins cu ţigări nemarcate, pe raza oraşului Nădlac, şi Petrică Dorel Iosub.

Acesta avea asupra sa 550 pachete de Ronson. Inspectorii Serviciului de Investigaţii Fiscale au confiscat, în vederea distrugerii, toate ţigările de contrabandă.

Hoţ minor

Măderat (R.B.) - Agenţii din cadrul Poliţiei oraşului Pâncota îl cercetează pe Laviniu Filipoi, de 17 ani, din Măderat. Din cercetările poliţiştilor s-a stabilit că în noaptea de vineri spre sâmbătă, adolescentul s-a pătruns, prin forţarea încuietorilor de la fereastră, în incinta grădiniţei din localitate, de unde a sustras un calculator în valoare de 700 RON. Prejudiciul a fost recuperat.

Băuţi la volan

Arad - Poliţiştii i-au surprins în trafic în timp ce conduceau sub influenţa băuturilor alcoolice pe: Emilian Duma, de 39 de ani, din Arad, Ionuţ Adorian, de 39 de ani, din Pecica, Vasile Măcelaru, de 65 de ani, din Arad şi Ioan Creţu, de 55 de ani, din Arad.

Exerciţiu mixt

Bătania (A.B.) - O aplicaţie mixtă a Inspectoratelor pentru situaţii de urgenţă din judeţele Arad şi Bekes a avut loc la finele săptămânii trecute în localitatea Bătania. Exerciţiul, la care a participat şi subprefectul Levente Horvath, s-a desfăşurat în apropierea satului de vacanţă pentru copii, SOS Bătania, acolo unde a fost simulată izbucnirea unui incendiu la cele două rezervoare de 3.000 de tone de combustibil. La aplicaţie au participat şi echipele de la ISU Arad.

Românii şi maghiarii s-au înţeles de minune la aplicaţia de la Bătania (Foto: FAN)

Exerciţiul a testat traversarea frontierei conform legislaţiei care va intra în vigoare de la 1 ianuarie 2007, mai exact accesul fără paşapoarte sau buletine pentru cele trei echipaje ale pompierilor români.

Controale

Sebiş (L.Ş.) - Cu prilejul unei acţiuni desfăşurate împreună cu Jandarmeria şi Inspectoratul pentru Regim Silvic şi Vânătoresc, comisarii Gărzii Financiare Arad au verificat un camion aparţinând unei societăţi din Sebiş. „În condiţiile în care actele de însoţire a mărfii nu erau completate corespunzător, societatea a fost amendată contravenţional cu 50 de milioane de lei", a declarat Sorin Cirţi, comisarul-şef al G.F.A. Arad.

Companie străină

Achiziţionează TEREN în Arad şi zona limitrofă Aradului (maxim 2 km), zonă comercială, fără intermediari.
Telefon: 0729/989 508.

Cu buletinele prin comună

Seleuş (L.B.) - Persoanele care aveau actele de identitate cu termenul de valabilitate expirat şi cele care au împlinit vârsta de 14 ani şi nu au solicitat eliberarea actului de identitate, au beneficiat de o acţiune cu camera foto mobilă pe raza comunei Seleuş, organizată de Serviciul Public Comunitar Local de Evidenţă a Persoanelor al oraşului Pâncota, cu sprijinul postului de poliţie şi al consiliului local al comunei Seleuş. În cadrul acestei acţiuni a fost preluată imaginea pentru un număr total de 47 de persoane, dintre care şase persoane la împlinirea vârstei şi o persoană ca urmare a pierderii actului de identitate.

INFORM MEDIA, editorul cotidianelor Adevărul de Arad şi Arad Expres, parte a grupului multinaţional Inform Media, care îşi desfăşoară activitatea în domeniul presei locale tipărite

Cotidianul Adevărul caută COLABORATORI PUBLICITATE

Cerinţe:
- aspect fizic plăcut
- abilitate comunicare
- spirit organizatoric
- experienţă în vânzări constituie avantaj

Se oferă:
- comision atractiv din vânzări

Dacă doreşti să te alături echipei noastre, poţi să ţi depui CV-ul personal la adresa redacţiei: Bd. Revoluţiei nr. 81 sau la fax: 0257/280.655, e-mail: george-ta.pernes@informmedia.ro

Informaţii suplimentare la telefon: 281.802, între orele 9-16. Doar persoanele selectate vor fi contactate pentru interviu. Termen predare CV-uri: 20 noiembrie 2006.

ARAD ONLINE
www.aradon.ro

Rasfatati-va masina intr-un service profesionist!

La noi masina Dvs. Mercedes-Benz este ingrijita la cele mai inalte standarde, cu cele mai noi echipamente si de catre cei mai buni profesionisti.
Service-ul autorizat Mercedes-Benz - Auto Schunn va asteapta
zilnic intre orele 8-21

Mercedes-Benz

Auto Schunn
Centru autorizat de vanzari si service Mercedes-Benz

310316 Arad, Calea Radnei, Nr. 247,
Tel:0257/28 66 80, Fax:0257/28 14 74,
mercedes@auto-schunn.ro; www.auto-schunn.ro

(H-454112)

RECLAMĂ

PE SCURT

● **Somație.** Primăria somează agenții economici să-și desființeze, până la 20 noiembrie, panourile publicitare amplasate, fără autorizație, pe domeniul public al municipiului. După această dată, se va trece la dezafectarea acestor panouri publicitare, pe cheltuiala agenților economici în culpă.

SUDOKU

Reguli:

În fiecare bloc sunt câteva cifre între 1 și 9, stabilite dinainte. Acestea trebuie completate cu cifrele lipsă, în așa fel încât fiecare număr să figureze o singură dată. De asemenea, cifrele de la 1 la 9 trebuie să figureze o singură dată atât pe rândurile orizontale cât și pe coloanele verticale ale celor nouă blocuri luate împreună.

ÎNCEPĂTORI

	1							9
		9	8					
7		2		3	1			6
					7		3	5
		4		8		7		
9	6		1					
5			6	1		4		2
					4	1		
4							9	

AVANSAȚI

	7			8			6	
	6	1	5		7	9	4	
5		9				3		2
			7	1	8			
	5			3			8	
			4	5	2			
9		8				7		6
	1	2	8		3	4	5	
	4			9			2	

Soluția jocului din numărul precedent

9	3	1	8	7	5	2	6	4
2	6	4	9	1	3	8	5	7
7	5	8	4	6	2	9	3	1
6	4	2	3	8	7	1	9	5
1	8	7	5	9	6	4	2	3
3	9	5	1	2	4	7	8	6
5	2	9	6	4	1	3	7	8
4	7	6	2	3	8	5	1	9
8	1	3	7	5	9	6	4	2

ÎNCEPĂTORI

3	6	7	4	8	1	2	9	5
2	4	5	9	3	6	8	1	7
8	1	9	7	2	5	4	3	6
4	7	6	8	9	2	1	5	3
9	8	1	3	5	4	7	6	2
5	3	2	1	6	7	9	8	4
1	2	3	6	7	9	5	4	8
6	5	4	2	1	8	3	7	9
7	9	8	5	4	3	6	2	1

AVANSAȚI

Condiții aberante

■ **Edilii din Olari caută un jurist cu minimum 25 de ani vechime în câmpul muncii.**

Olari (A.B.) - Consilierii din Olari și primarul nu vor să angajeze un consilier juridic decât dacă acesta are minimum... 25 de ani de experiență în muncă. Prefectul Gavril Popescu consideră că acest fapt este încă o dovadă că interesele personale primează în Olari.

Un pas înainte tot s-a făcut, potrivit prefectului, pentru că săptămâna trecută, consilierii au acceptat schimbarea organigramei și crearea unui post de consilier juridic. Dar de aici până la angajarea acestuia e un pas enorm pentru Olari, pentru că printre condițiile impuse juristului se numără și experiența în muncă de minimum 25 de ani.

„În spatele acestor acțiuni se află anumite interese străine de interesul public. Acestea ascund, în continuare, dorința de a nu se lucra la Olari. Condiția impusă e aberantă: ori nu vor să angajeze pe nimeni, ori au pregătit postul pentru cineva anume. Tergiversarea e gândită tocmai pentru ca să nu aplice legile fondului funciar", a conchis prefectul.

Cuvinte norocoase!

■ **STOP joc și... mergem mai departe. Concursul integramelor continuă încă două săptămâni.**

● A treia etapă a concursului nostru de integrame „Cuvinte norocoase!" a luat sfârșit sâmbătă. Cititorii care ne vor trimite într-un plic, până la data de 13 noiembrie a.c., toate cele 13 integrame completate (din perioada 21 octombrie - 4 noiembrie a.c.) alături de un singur talon de concurs, completat la toate rubricile, vor avea posibilitatea să câștige, în urma unei trageri la sorți ce se va desfășura în data de 14 noiembrie a.c., un obiect de uz casnic.

● Concursul „Cuvinte norocoase!" nu se oprește însă aici. El va continua pentru alte două săptămâni. Cititorii sunt invitați să completeze toate integramele din perioada 6 noiembrie - 20 noiembrie, pe care să le trimită, împreună cu un (singur) talon de concurs, pe care îl găsiți alături, pe adresa Redacției (B-dul Revoluției nr. 81), până în data de 28 noiembrie a.c. Plicurile cu cele 13 integrame completate și talonul de concurs aferent, completat la toate rubricile, pot fi depuse și direct la sediul Redacției. În urma unei extrageri care va avea loc în data de 29 noiembrie a.c., cel mai norocos fidel al integramelor va câștiga și de data aceasta un obiect de uz casnic. Extragerea va avea loc în prezența unei comisii. La acest concurs nu pot participa angajații Inform Media și nici rudele acestora de gradele I și II.

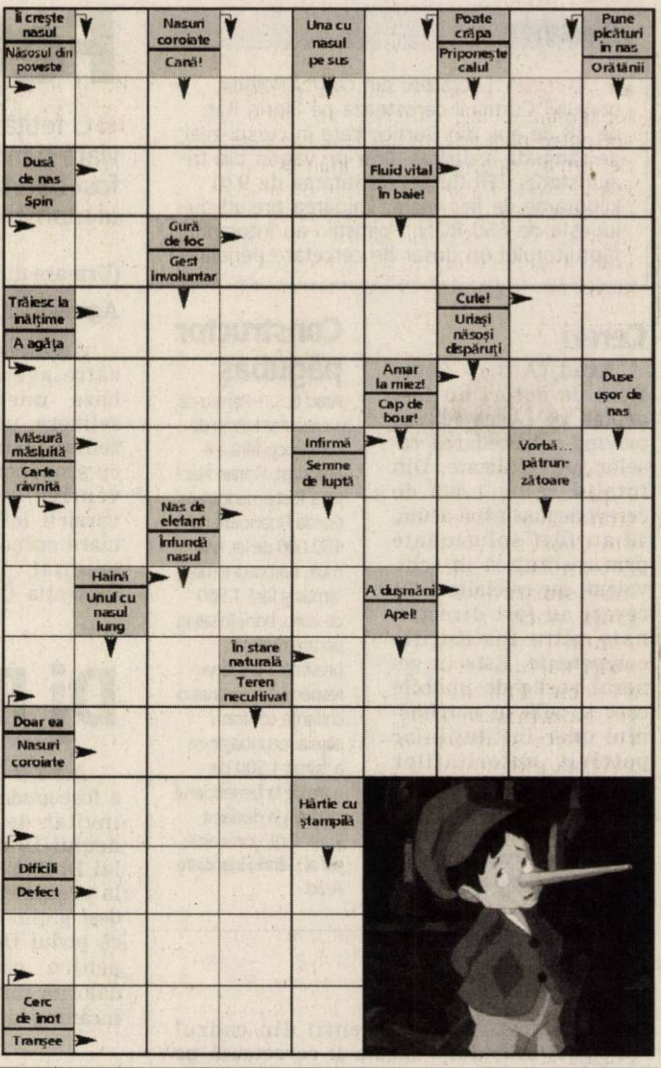

Soluția integramei din numărul precedent: N– S – VID – PERUCA –OP – CARUNT – O –SATEN – ULM – ZA –URNA – SU – ANOSTA– RAMAS – EG – LIRA– CO – R – E – CREASTA– UP – ACT – IF –LOC – AURA – PERII –STUC – CU – NA – VIER

Nume.........................Prenume.........................
Adresa.........................
Tel.........................Localitatea.........................
Sunteți abonat la **Adevărul**? DA ☐ NU ☐

ADEVĂRUL

PROGRAME TV

TVR 1

7:00 **Jurnalul TVR. Sport. Meteo**
8:00 **Justiție militară** (s). Cu: David James Elliott
9:00 **Parteneri de week-end** (r)
9:30 **Desene animate: Sabrina**
10:25 **TVR 50. Izolați în România**
10:35 **Joaca de-a poveștile** (r)
11:05 **Nocturne** (r)
11:50 **Celebritățile timpului tău** (s)
12:00 **Dis-de-seară** (r)
13:00 **Corry și restul lumii** (ep. 70, SUA, 2003). Cu: Ben Savage
13:30 **Desene animate.Club Disney**
14:00 **Jurnalul TVR**
15:30 **Oglinda retrovizoare.** Magazin de informare și educație rutieră
16:00 **Kronika. Emisiune în limba maghiară**
17:00 **Jurnalul TVR**
17:15 **Impas.** Moderator Iuliana Marciuc
18:00 **Dis-de-seară**
19:00 **Jurnalul TVR. Sport**
20:15 **Fetele din calendar** (comedie amară, SUA/Anglia, 2003). Cu: Helen Mirren, Julie Walters, John Alderton. R.: Nigel Cole
22:10 **TVR 50. Umoru', actorii și televizoru'**
22:45 **Jurnalul TVR. Sport. Meteo**
23:05 **Prim plan**
23:45 **Dinastia** (ep. 7). Rolul jucat de Dinastia regală în făurirea României moderne.
0:15 **Integrame despre integrare** (2 episoade). Prezintă Răzvan Petrișor
0:30 **Viața ca-n filme** (ep. 8, comedie, SUA, 1990). Cu: Brian Benben, Denny Dillon. R.: David Crane, Marta Kauffman
1:10 **Impas** (r)
2:00 **Revizie tehnică**
4:00 **Jurnalul TVR** (r). **Sport**

PRO TV

7:00 **Știrile ProTv. Ce se întâmplă doctore? Te uiți și câștigi**
9:10 **Omul care aduce cartea**
9:15 **Tânăr și neliniștit** (s, r)
10:15 **Om sărac, om bogat** (r)
11:15 **Dispăruți fără urmă** (r)
12:15 **Familia Bundy** (s)
13:00 **Știrile ProTv. Te uiți și câștigi**
14:00 **La Bloc** (r)
14:45 **Meseriașii** (r). **Te uiți și câștigi**
16:00 **Tânăr și neliniștit** (s) **Te uiți și câștigi**
17:00 **Știrile ProTv. Vremea. Te uiți și câștigi**
17:45 **Om sărac, om bogat** (s). Cu: Horia Brenciu, Șerban Ionescu, Ilinca Goia, Cristina Deleanu, Claudia Ieremia, Alina Grigore, Raluca Popescu, Alex Mărgineanu, Alex Barba, Ovidiu Danci, Mihaela Damian, Nicoleta Drăgan
18:55 **Știrile sportive**
19:00 **Știrile ProTv. Sport. Vremea**
20:30 **Patru băieți și o geantă** (acțiune, SUA, 2001). Cu: Barry Peeper, Andrew Davoli, Vin Diesel, Seth Green, John Malkovich, Tom Noonan, Dennis Hopper. R.: Alexander Payne
22:15 **La Bloc** (s)
23:00 **Știrile ProTv. Sport**
23:45 **Prietenie pe muchie de cuțit** (s, SUA, 2003). Cu: Dylan Walsh, Julian McMahon, John Hensley, Valerie Cruz, Roma Maffia, Joely Richardson
0:45 **Familia Bundy** (r)
1:10 **Omul care aduce cartea** (r)
1:15 **Știrile Pro Tv**
2:15 **Patru băieți și o geantă** (film, r)
4:15 **Prietenie pe muchie de cuțit** (r)
5:30 **Stilul Oana Cuzino** (r)
6:00 **Apropo Tv** (r)

ANTENA 1

6:00 **În gura presei** cu Mircea Badea
7:00 **Matinal: Dimineața devreme** cu Cristina Cioran și Dan Capatos
9:00 **În gura presei** (r)
10:00 **Concurs interactiv**
11:00 **Anastasia** (s, dramă, Rusia, 2003). Cu: Elena Korikova, Petr Krasilov, Daniel Strakhov
12:00 **Vivere** (serial)
13:00 **Observator** cu Simona Gherghe
13:45 **Revanșa starurilor** (r) (divertisment)
16:00 **Observator**
16:45 **9595, te învață ce să faci**
18:00 **Vocea inimii** (serial, dramă, România, 2006). Cu: Ioan Isaiu, Toma Dănilă, Olga Delia Mateescu, Cezara Dafinescu, Alexandru Repan, Ion Dichiseanu, Marius Bodochi
19:00 **Observator** cu Alessandra Stoicescu și Lucian Mândruță. **Sport. Meteo**
20:30 **Din dragoste** (divertisment)
22:30 **Fast Food** (serial comedie, România, 2006). Cu: Alina Crișan, Sorana Mohamad, Beatrice Peter, Alin Roșu, Adrian Nartea, Edgar Nistor
23:00 **Observator** cu Andreea Berecleanu și Andrei Zaharescu. **Sport**
24:00 **Alias** (serial)
1:00 **Întâmplări hazlii** (s)
2:00 **Concurs interactiv**
3:00 **Observator** (r)
4:00 **Anastasia** (r)
5:00 **Vocea inimii** (r) (film serial, dramă, România, 2006). Cu: Ioan Isaiu, Toma Dănilă, Olga Delia Mateescu, Cezara Dafinescu, Alexandru Repan, Ion Dichiseanu, Marius Bodochi

HBO

6:00 **Soțul perfect: Povestea lui Laci Peterson** (dramă, SUA, 2004). Cu: Sarah Brown
7:25 **Călătoria** (aventuri, SUA, 1993). Cu: Robert Hayes; Voci: Michael J. Fox, Sally Field
8:50 **Uite cine vorbește** (comedie, SUA, 1989). Cu: Kirstie Alley
10:25 **Homari de Brooklyn** (dramă, SUA, 2005). Cu: Danny Aiello
12:05 **Prințesa gheții** (comedie, SUA, 2005). Cu: Joan Cusack
13:40 **Voi fi acolo** (muzical, Marea Britanie, 2003). Cu: Craig Ferguson, Charlotte Church
15:25 **Crăciunul păpușilor Muppets** (comedie, SUA, 2002). Cu: David Arquette, Joan Cusack
16:55 **Agentul Cody Banks 2** (comedie, SUA, 2004). Cu: Frankie Muniz
18:35 **Renăscut din cenușă** (dramă, SUA, 2005). Cu: Russell Crowe
21:00 **Roma – Triumful** (Ep. 10, dramă, Marea Britanie, 2005). Cu: Kevin McKidd
22:00 **Deadwood** (Ep. 13, dramă, SUA, 2005). Cu: Timothy Olyphant
22:50 **Un nou început** (comedie, SUA, 2005). Cu: Marcus Thomas, Clare Higgins, Sean Astin, Amy Smart
0:35 **Dispărutele** (dramă, SUA, 2003). Cu: Cate Blanchett, Tommy Lee Jones, Jenna Boyd. R.: Ron Howard
2:50 **Răzbunarea** (thriller, Marea Britanie, 2005). Cu: Peter Lochburn, Gavin Marshall
4:20 **Cealaltă jumătate** (comedie, Marea Britanie, 2005). Cu: Danny Dyer, Vinnie Jones. R.: Marlowe Fawcett, Richard Nockles

TVR 2

8:00 Lecția de... știință (reluare) Ochiul științei **8:30** Cutia fantastică (reluare) **9:00** Doctor Who (film serial, reluare) **10:00** Tonomatul DP2 **11:30** Caracatița (film serial, reluare) **12:30** Tribul (film documentar, reluare) **13:00** Zestrea românilor (film documentar, reluare) **14:00** ABC... de ce? **14:30** Cutia fantastică (film serial) **15:00** Împreună în Europa **16:00** Jurnalul TVR (reluare) **16:30** Tribuna partidelor parlamentare **17:00** Doctor Who (film serial) **18:00** Lecția de... geografie (film documentar) **18:35** Caracatița (film serial) **19:25** Școala părinților (film documentar) **20:00** Jobbing **20:30** Arta supraviețuirii **21:00** Ora de știri **22:10** Ce înseamnă să fii onest (comedie, SUA/Anglia, 2003) **23:50** Campionatul de comedie (reluare) **0:20** Futurama (d. a) **0:50** Jurnalul Euronews **1:05** Coolmea distracției (reluare) **2:00** Revizie tehnică

AXN

7:00 Stăpânul fiarelor (s) **7:50** Poliția portuară (s) **8:40** Survivor: Tahiti **9:30** Districtul (s) **10:20** Sliders: Lumi paralele (s) **11:10** Stăpânul fiarelor (s) **11:55** Survivor: Tahiti **12:45** Poliția portuară (s) **13:35** Districtul (s) **14:25** Sliders: Lumi paralele (film serial) **15:15** Agenția (film serial) **16:05** Stăpânul fiarelor (film serial) **16:50** Poliția portuară (s) **17:40** Survivor: Tahiti **18:35** Districtul (s) **19:25** Sliders: Lumi paralele (s) **20:15** Agenția (s) **21:05** CSI: New York – Criminaliștii (polițist, SUA, 2004) **22:00** Lupta cu înălțimile (aventuri, SUA, 2000) **0:05** Agenția(serial) **0:50** CSI: New York – Criminaliștii (polițist) **1:40** Lupta cu înălțimile (aventuri, SUA, 2000). Cu: Chris O'-Donnell, Robin Tunney, Scott Glenn, Bill Paxton. R.: Martin Campbell

PRIMA TV

7:00 Comedia boacănelor (r) **7:30** Dragoste și putere (r) **8:00** Sport cu Florentina **8:35** Inimi de vânzare (r) **11:00** Tele RON **13:00** Play **14:30** Dragoste și putere (s) **15:00** Spune-mi Anna (dramă, 1990) **17:30** Trăsniți în N.A.T.O. (r) **18:00** Focus **19:00** Comedia boacănelor **19:30** Camera de râs **20:00** Ciao TV. Gazda emisiunii: Cătălin Dezbrăcatu' **20:30** Mondenii (serial parodie) **21:00** Gogo Mania **21:30** Farsele lui Jugaru **22:00** Trăsniți în N.A.T.O. **22:30** Focus Plus **23:30** Trădați în dragoste (r) **0:30** Focus (r) **1:30** Sunset Beach (s)

PRO CINEMA

9:30 Merrie Melodies Show (r) **10:20** Lumea Pro Cinema (r) **11:15** Verdict: Crimă! (r) **13:15** Merrie Melodies Show (s) **13:45** Liga juniorilor (s) **14:15** Telefonul de la miezul nopții (s) **15:30** Smallville (r) **16:30** Noi toți (r) **17:00** Verdict: Crimă! (s) **19:00** Terapie intensivă (s) **20:00** Cinema – Entertainment News **20:20** Joan din Arcadia (s) **21:30** Noi toți (s) **22:00** Jocul trădării (acțiune, SUA, 1996) **0:15** Verdict: Crimă! (s) **1:15** Mesaj în noapte (thriller, SUA, 1998)

NAȚIONAL

6:00 Întreabă-l pe Gabi (r) **7:00** Mambo și pasiune (serial) **8:00** Știri N24 **9:00** Dimineața cu Răzvan și Dani **10:00** That '70s Show (serial) **11:00** Teleshopping **11:30** Ce bine e acasă! (s) **12:00** Quizzit **13:00** Țara lu' Papură Vouă (divertisment 2004) **13:20** Look who is winning **14:30** Miezul problemei (r) **16:00** Naționala de bere **17:00** Bărbatul din vis (s) **18:00** Baronii (r) **18:30** Știri **19:45** Țara lu' Papură Vouă (divertisment 2004) **20:15** Trei ceasuri... **22:00** Baronii **22:30** Miezul problemei **24:00** Știri Național TV **0:30** Film artistic **2:30** Trei ceasuri... (reluare)

ACASĂ

7:00 Rebelde (r) **8:00** Suflete rănite (r) **9:00** De 3x femeie (r) **10:00** Ciocolată cu piper (s). Cu: Murilo Benicio, Mariana Ximenez, Priscila Fantin **11:00** Bărbatul visurilor mele (r) **12:00** Pariul iubirii (s) **13:00** Jurământul (s) **15:15** Rețeta de acasă **15:30** Suflete rănite (s) **16:30** Povești adevărate **17:30** De 3x femeie **18:30** Rebelde (s) **19:30** SOS, viața mea! (s, Argentina, 2006) **20:30** Iubire ca în filme (s) **21:30** Daria, iubirea mea (s) **22:30** Tărâmul pasiunii (s) **23:30** Bărbatul visurilor mele (s) **0:30** Povești adevărate (r) **1:30** Iubire ca în filme (s, r)

M1

6:50 Răsărit de soare **10:05** Plaza **11:00** Mozaicul zilei **12:35** Dispăruți de-acasă **13:00** Știri **13:30** Girofarul albastru **14:05** Srpski ekran **14:35** Unser Bildschirm **15:05** Ideal **15:10** Fetele Gilmore (s) **16:00** Piața centrală **17:55** Ideal **18:00** Știri **18:25** Încântare (It.) **19:20** Vecinii (Ung.) **20:45** TV Taxi **21:05** La cererea dvs.! **21:20** Portrete (Ung., 2004) **22:05** Marți seara **23:00** Casa culturii (r) **23:30** Drumul 56 **24:00** Casa culturii **0:25** Știri

HALLMARK

9:30 Blândul Ben: Aurul negru (aventuri, SUA, 2003). Cu: Dean Cain, Corbin Bernsen, Reiley McClendon, Ashley Laurence. R.: David S. Cass Sr. **10:00** Fiicele lui McLeod (serial) **11:00** Doc Martin (serial) **12:00** O viață salvată (dramă, SUA, 2005) **14:00** Doc Martin (serial) **15:00** Ed (serial) **16:00** Fiicele lui McLeod (s, reluare) **17:00** Blândul Ben: Aurul negru (aventuri, SUA, 2003) Cu: Dean Cain, Corbin Bernsen **19:00** Ed (s, reluare) **20:00** Fata lui Johnny (dramă, SUA, 1995) **22:00** Brigada de poliție (serial) **23:00** Frăția crimei (dramă, SUA, 1999)

INFO TV

9,00 Info matinal - rel.; 10,30 Info 2 - rel.; 11,15 Subiectul zilei - rel.; 11,30 Videoclipuri; 11,30 Preciosa - s.; 12,30 Discuția de seară - rel.; 13,30 Cavaleri și războinici; 14,15 Microb - rel.; 15,15 Blanche; 16,00 Teleimobiliare - rel.; 16,30 Confesiuni în premieră - rel.; 17,30 Videoclipuri; 17,45 A fost odată...; 18,00 Info 1; 18,45 Subiectul zilei; 19,00 Curro Jimenez; 20,00 Cu ochii pe Arad - realizator A. Ando; 21,00 Proces verbal; 22,00 Info 2 - jurnal de știri; 22,45 Subiectul zilei; 23,00 La pescuit și vânătoare - rel.; 23,30 Trenul morții - film (12); 1,00 Infotext

TV 2

7:00 Sfatul casei **7:25** Știri **7:55** Mokka **10:00** Bucătăria lui Stahl **10:10** Sodă telefonic **11:10** Teleshop **12:30** Haideți băieți! **14:00** Maria Magdalena (It.) **16:00** Prietenii tăi (s) **17:00** Lisa e doar una **17:30** Vânătorii comorilor pierdute (s) **18:30** Everwood (s) **19:30** Știri **20:05** Activ **20:35** La bine și la rău (s) **21:15** Să ne tocmim **22:15** O familie cumsecade la Budapesta (s) **22:50** Parteneri nebuni (com. acț., Germ., 2005) **0:50** Universul filmului **1:20** Știrile serii

DISCOVERY

5:00 Megaconstructori **6:00** Motociclete americane **7:00** Tehnologie extremă **8:00** Cel mai mortal sezon din lume **9:00** Omul-rechin **10:00** Superstructuri **11:00** Megarăzboaie cu fiare vechi **12:00** Tehnologie extremă **13:00** Cel mai mortal sezon din lume **14:00** Omul-rechin **15:00** Cum se fabrică **16:00** Curse **17:00** Automobile americane recondiționate **18:00** Motociclete americane **19:00** Vânătorii de mituri **20:00** Tehnologie extremă **21:00** Radiografia unui dezastru **22:00** Dosarele FBI **23:00** Rable și reparații - SUA **24:00** Ora zero

PE SCURT

● Specializare. Înalţii funcţionari publici şi funcţionarii publici cu funcţii de conducere vor putea participa, în 2007, la programe de formare specializată în administraţia publică, potrivit Regulamentului de organizare şi desfăşurare a concursului naţional de admitere la programele de formare specializată în administraţia publică aprobat de Guvern în şedinţa din 1 noiembrie.

Lucrează în beci

Atilla Duka (Foto: Ştefan Matyaş)

Arad (C.M.) - O parte din funcţionarii publici din Consiliul Judeţean se află într-o situaţie mai mult decât jenantă, fiind nevoiţi să lucreze în beciul Palatului Administrativ. Asta şi din pricina extinderii nejustificate a spaţiilor destinate Primăriei. Consilierul Atilla Duka a solicitat preşedintelui CJA, la ultima şedinţă, să nu mărească numărul de angajaţi, spaţiul destinat activităţii acestora fiind şi aşa limitat. „La ora actuală nu se poate asigura nici măcar angajaţilor din beci un spaţiu adecvat. Ce o să faceţi dacă se vor mai angaja 20?. O să le cedaţi biroul dumneavoastră sau al vicepreşedintelui?", a întrebat Duka.

Cu ochii pe privatizări

Arad (C.M.) - După celebra inginerie Recons, prin care s-a încercat privatizarea cu cântec a societăţii din subordinea Consiliului Local Municipal Arad, opoziţia arădeană este cu ochii în patru. În ultima şedinţă CLM, două proiecte de hotărâre au atras atenţia Opoziţiei, care simte că din nou este pe cale să se întâmple ceva necurat. Este vorba despre un proiect referitor la programul de reorganizare a Regiei Autonome Drumuri Municipale Arad şi un altul cu privire la stabilirea unor măsuri pentru privatizarea unor societăţi comerciale de sub autoritatea Consiliului Local. Cele două proiecte au fost promovate la iniţiativa liberalilor Ovidiu Moşneag şi Gheorghe Schill.

Opoziţia, prin vocea consilierului PSD Alexandra Braica, a sancţionat în şedinţa CLM iniţiativa Puterii, temându-se de noi privatizări cu cântec. „Există o politică de a pune pe butuci aceste societăţi aflate în subordinea Consiliului Local? Am vrea să ştim dacă vindem iar la prieteni sau nu", a întrebat Alexandra Braica. Răspunsul a întârziat să vină, Executivul preferând să ocolească întrebarea, pentru a nu declanşa o nouă polemică.

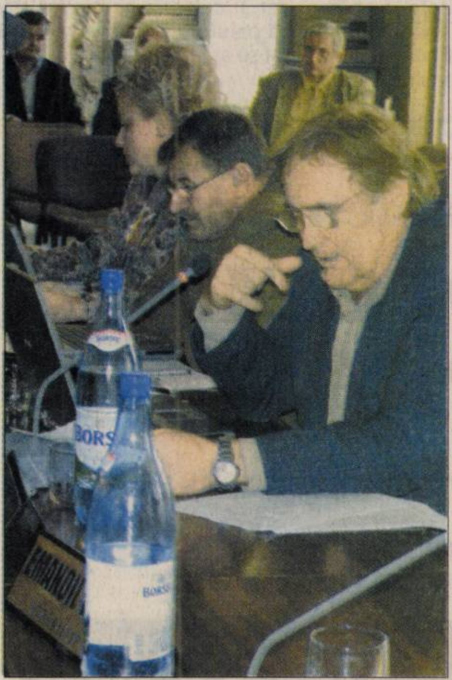
Consilierii din Opoziţie suflă şi-n iaurt (Foto: Ştefan Matyaş)

Greva foamei pentru gaz

■ A reuşit să se racordeze la gaz doar după o zi de greva foamei.

Bozso (mijloc) reuşind să beneficieze de gaz, dar printr-o grevă a foamei (Foto: I. Costaş)

Arad (I.C.) - Cei care au trecut prin faţa Primăriei într-una din aceste dimineţi, poate că l-au observat pe domnul care era postat în faţa instituţiei, ţinând în mână un carton pe care stătea scris: Greva Foamei. Ce l-a determinat pe Bozso Iosif să recurgă la această formă de protest? Domnul Bozso ne-a explicat că în luna ianuarie a acestui an a încheiat un contract cu S.C. Distrigaz pentru a fi racordat la reţeaua de gaz. Pentru racordare, domnul Bozso a plătit în jur de 1.300 lei. Termenul legal al contractului încheiat între cele două părţi avea o valabilitate de 120 de zile. Valabilitate care, între timp, a expirat. Au existat 120 de zile (legale) în care S.C. Distrigaz nu a făcut nimic pentru a-l racorda pe domnul Bozso. După tot acest timp, domnul Bozso a fost chemat pentru a prelungi termenul contractului. Lucru pe care l-a şi făcut, doar că, în septembrie a expirat şi actul adiţional de prelungire a contractului. După ce a semnat contract peste contract, a venit şi iarna, iar domnul Bozso tot fără gaz a rămas. La ceva timp după ce domnul nostru intrase în greva foamei, a fost sunat tocmai de domnul Ovidiu Nilă, director la societatea sus amintită. Dânsul a promis că va fi racordat la reţeaua de gaz chiar în aceeaşi zi. Curioşi să vedem dacă domnul director se ţine de promisiune, ne-am deplasat şi noi spre domiciliul domnului Bozso. Nu mică ne-a fost mirarea să vedem echipajul care lucra de zor. Chiar era nevoie de un asemenea protest pentru o banală racordare? Precum se vede, da.

„ADEVĂRUL" ÎNTREABĂ: *„Sunteţi de acord cu sentinţa în cazul lui Saddam Hussein?"*

Nici da, nici nu. La urma urmei nu avem noi dreptul să omorâm un om oricâte ar fi făcut el. Eu zic că era bine dacă îl condamnau la închisoare pe viaţă.
VALENTIN BURCĂ (20 ANI), STUDENT.

Aş fi de acord să fie închis pe viaţă. Evident să nu fie liber. Nu e bine să fie condamnat la spânzurare, atunci mai bine să fie omorât cu injecţie în somn.
NATALIA CERB (61 ANI), PENSIONARĂ.

De obicei nu sunt de acord cu aşa ceva, să iei viaţa unui om nu stă în puterea omului. Mai bine atunci îl închideau la închisoare pe viaţă, decât aşa.
MARGARETA PATKO (24 ANI), CHIMIST.

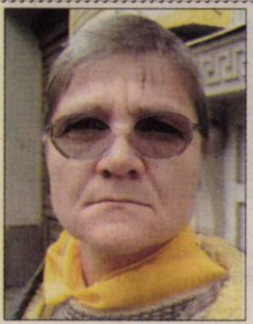

Mi se pare că au făcut foarte bine, pentru crimele pe care le-a făcut merită aşa ceva. Un om nu poate şi nici nu îi stă în putere să facă ceea ce a făcut el.
IULIA VEREB (55 ANI), EDUCATOARE.

Nu mi se pare corectă sentinţa. Ca buni creştini, eu zic că nu trebuia să îl condamne la aşa ceva. Cel mai bine şi mai uşor trebuia închis pe viaţă.
MARIUS BÂRZ (38 ANI), ELECTROMECANIC.

Demolări

Arad (A.B.) - Prefectul crede că termenul pentru demolările construcţiilor ilegale din Alfa este „imediat". Controlul comandat de Prefectură acolo a dus la descoperirea a peste 100 de construcţii ilegale. „Am vrut să trag un semnal de alarmă autorităţilor în contextul în care, dacă Mureşul iese peste cota de inundaţii, să nu spună careva că nu a ştiut de aceste construcţii. Informarea finală din Alfa va fi transmisă Consiliului Local Municipal, care va stabili termenul la care construcţiile vor fi demolate în mod voluntar de către deţinători sau, dacă nu, de către CLM. Termenul va fi imediat, adică atâta timp cât le trebuie să-şi demoleze construcţiile", ne-a declarat Gavril Popescu. Din păcate, nu toţi proprietarii de imobile ilegale au fost identificaţi, pentru că nu toţi au fost de găsit în zonă. Celor care nu au fost identificaţi, echipa de control le-a lăsat „bilet la poartă". Popescu a ţinut să precizeze şi faptul că ştie că în multe situaţii din Alfa este vorba de cazuri sociale (de care trebuie să se ocupe Primăria), dar că oamenii de acolo sunt în pericol permanent, iar de acest fapt trebuie ţinut cont în primul rând.

RECLAMĂ

PE SCURT

● **Zonală.** Aleșii locali și liderii organizațiilor PSD din Șimand, Zimand, Sântana, Olari, Seleuș și Zărand s-au reunit la Olari, în cadrul întrunirii zonei Sântana. Liderul zonal, Anghel Rădulescu, președintele interimar al organizației județene Florin Remețan și Ana Micescu, membru al Biroului Executiv, au analizat împreună cu participanții la întâlnire probleme specifice zonei, în special de ordin social.

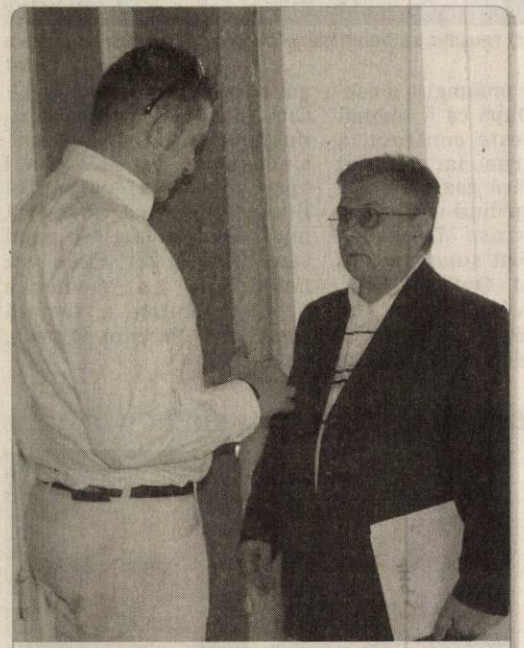

Dosarul. Călin Abrudan, președintele tineretului liberal arădean, i-a cerut șefului său dosarul... (Foto: Adevărul)

Turnee în tandem

Arad (S.T.) - În ultima perioadă, localitățile din Județul Arad sunt vizitate atât de către lideri ai PSD, cât și de liberali. Și unii și ceilalți au ca mobil câștigarea popularității în rândurile membrilor de partid, în vederea alegerilor interne care se apropie vertiginos. Și unii și ceilalți au parte de unele reacții adverse atunci când vor să-și facă loby. Social-democrații încearcă să ghicească dacă preopinenții sunt adepți ai lui Geoană sau ai lui Năstase, iar liberalii nu știu dacă este sau nu este cazul să vorbească despre platforma lui Stolojan.

La cheremul deputaților

Arad (A.G.) - Propunerea legislativă privind despăgubirea persoanelor fizice care au constituit depozite la Casa de Economii și Consemnațiuni CEC - SA în vederea achiziționării de autoturisme Dacia, inițiată de mai mulți deputați din Grupul Parlamentar al Partidului Conservator, între care și deputatul de Arad Lia Ardelean, va urma calea dezbaterilor la Camera Deputaților. Inițiativa a trecut de Senat, care a adoptat raportul de respingere al Comisiei pentru buget, finanțe și bănci.

„Sperăm ca la dezbaterile din Camera Deputaților, care este și cameră decizională, se va găsi în cele din urmă o soluție pentru cei peste 30.000 de păgubiți de a-și recupera banii. Este vorba de oameni de bună credință, nevinovați de schimbarea regimului politic din România, care au rămas și fără bani și fără autoturisme. Sunt convinsă că Parlamentul va adopta în final propunerea legislativă, pentru ca deponenților să li se facă dreptate, chiar dacă au trecut 16 ani de când așteaptă acest lucru. Consider că dacă s-au găsit soluții pentru despăgubirea altor categorii de foști proprietari, și acestor oameni trebuie să li se facă dreptate", a subliniat deputatul PC.

Lia Ardelean (Foto: EPA)

Vizită nigeriană, pro sănătate

■ **Ministrul sănătății din Niger a fost prezent la Arad, pentru a testa piața medicală.**

ANDREEA GHERLE
andreea.gherle@informmedia.ro

Arad - Ministrul Sănătății din Republica Niger, Mahamane Kabaou, însoțit de consilierul tehnic Adamon Alhery și consulul italian în Republica Niger, Roberto Tatavitto, au fost prezenți zilele trecute la Arad. Aceștia au discutat despre posibilitatea achiziționării de consumabile medicale (seringi, ace, pansamente) la prețuri cât mai bune.

Vizita a fost oarecum intermediată de către partea italiană, care este interesată de investițiile din sistemul medical românesc, în mod special de fabrica arădeană Sanevit. Cât despre investitorii italieni de la Sanevit, aceștia nu au dispărut, ci

> „*Miniștrii nigerieni sunt numiți în funcție de experiență, nu de culoare politică*"
> MAHAMANE KABAOU

doar așteaptă finalizarea procesului de transfer al acțiunilor. În plus, italienii vor dori să implementeze și o nouă tehnică de know-how.

Piața de desfacere

Oficialii din partea Republicii Niger au subliniat faptul că țara lor este o foarte bună piață de desfacere, fiind în căutarea de produse medicale de unică folosință cât mai ieftine pentru a putea combate sărăcia.

Ministrul nigerian al sănătății a inventariat posibilitățile medicale din Arad (Foto: Șt. Matyas)

ARAD ONLINE www.aradon.ro
Aici mai multe foto și video
http://stiri.aradon.ro

Sprijin pentru copiii nevăzători

Constantin Igaș (Foto: EPA)

■ **Deputatul Igaș a atras atenția asupra problemei copiilor cu deficiențe de vedere.**

Arad (A.G.) - Deputatul democrat, Constantin Igaș, a adresat, în luna octombrie, un memoriu Ministerului Educației și Cercetării (MEC) privind „Dotarea școlilor pentru nevăzători și ambliopi din România cu tehnologie de acces". La începutul acestei luni, MEC a elaborat un răspuns al direcției de specialitate, Direcția Generală Învățământ Preuniversitar. „Apreciem că materialul privind dotarea școlilor pentru nevăzători și ambliopi din România cu tehnologie de acces se înscrie în direcțiile de acțiune ale strategiei amintite. Acest document vine în completarea unui proiect de finanțare trimis către Fundația «Grupul la Nivel Înalt pentru Copiii României», fundație prezidată de Baronesa Emma Nicholson", se arată în răspunsul primit de la ministerul de resort.

De asemenea, MEC va avea în vedere proiectul transmis de deputatul Igaș. „Am făcut acest demers în urma discuțiilor cu mai multe persoane de specialitate din județul Arad, care au subliniat nevoile pe care le au copiii nevăzători care merg la școală", afirmă deputatul democrat.

UNA, ALTA

UTA, ca și Steaua - din rău în mai rău

TRISTAN MIHUȚA
tristan.mihuta@informmedia.ro

În acest sfârșit de săptămână, pentru prima oară în viața mea de microbist, de utist, am închis televizorul în momentul în care cei din Târgu Jiu au marcat al doilea gol. Și, aveam să aflu, n-am fost singurul. • Toți cei care suferă pentru această neputință a celor de la UTA se întreabă ce se întâmplă, de ce nu merge jocul. După mintea mea, buboiul este cât casa în linia de mijloc. Acolo, lipsesc meseriașii adevărați. De aceea suferă apărarea, pentru asta nu avem substanță în atac. A încercat Lăcătuș să introducă amelioratori în aluatul mijlocului, respectiv să-l retragă pe Mara în spatele atacanților, dar operațiunea nu dă rezultat. Dimpotrivă, a scăzut și vigoarea atacului. • Oricum, ceva trebuie făcut, nu știu ce, dar trebuie, fiindcă ne scufundăm încet-încet în nisipurile mișcătoare sub care se ascunde „B"-ul.. • Ridicând capul de la cele locale și privind spre alții, trebuie să-mi dați dreptate și să convenim împreună că Olăroiu nu este antrenor demn de Steaua. Iată, întâmplarea de la Kiev rămâne una singulară, pe când dezamăgirile se țin lanț, în țară și afară. N-aș vrea să cobesc, dar teamă îmi este că Steaua nu va vedea nici din Cupa UEFA primăvara europeană, deoarece Kievul se arată în formă, iar Steaua joacă brambura. Să dea Domnul să nu fie cum mă tem. • Dar să lăsăm fotbalul. Să consemnăm această bătaie în ușă a iernii, care ne face să ne întrebăm cum stăm cu lucrările prin oraș. Marea neliniște vine dinspre strada Voinicilor, unde întârzierea finalizării lucrărilor ar face ca traficul pe Pasajul Micălaca să devină infernal, dacă nu imposibil, în zilele cu ninsoare ori polei. Închipuiți-vă un TIR care patinează și nu mai poate urca după ce a oprit din cauza semaforului și veți înțelege de ce vorbesc despre „infern". • Democrații au început să-i muște pe liberali și prin față, că din spate i-au cam sfârtecat deja. Prin vocea lui Radu Berceanu și a încă unu-doi mesageri, PNL a aflat că dinspre PD, gata, nu mai vine nici o ofertă și nici un gând de bine. PD își va urma calea, iar PNL facă ce-o vrea, cu ce-o mai rămânea din el, după fuga unora în tabăra lui Băsescu, prin filtrul Stolojan-Stoica. Liberalii ar trebui să-i consulte pe țărăniști, să-i întrebe „avem un partid în derivă, cum procedăm?". Nu-i sigur că țărăniștii ar ști să-i sfătuiască, dar și cel care se îneacă știe că paiul nu îi este salvarea, și tot se agață de el.

Ședințe

Arad (A.G.) - Ziua de vineri va fi una foarte grea pentru conservatorii arădeni. Acest fapt se datorează multiplelor ședințe care vor avea loc în după-amiza de vineri. În primul rând se va desfășura ședința Biroului Executiv Județean, urmată de ședința Biroului Municipal, iar ultimii dar nu cei din urmă, vor fi tinerii. Astfel, încet, încet conservatorii devin din ce în ce mai organizați, și poate mai puternici pe scena politică arădeană.

Tratamente pentru
Hemoroizi
și Fisuri Anale
•fără pregătire preoperatorie
•fără operație
•fără internare
•fără afectarea vieții private
PROCTOLINE
CENTRUL MEDICAL PROCTOLOGIC
☎ 0256 221 219
Timișoara
www.proctoline.ro
RECLAMĂ

PE SCURT

● **Locul 84.** România ocupă locul 84 din totalul de 163 de ţări incluse în clasamentul din 2006 referitor la percepţia fenomenului corupţiei în domeniul public, întocmit de Transparency International. România e devansată de toate celelalte ţări din Europa de Est cu excepţia Albaniei (locul 111).

Bush salută verdictul

Waco (MF) - Preşedintele american George W. Bush a salutat verdictul pronunţat în procesul lui Saddam Hussein, pe care îl consideră o „mare realizare" pentru tânăra democraţie irakiană. Fostul preşedinte irakian a fost condamnat la moarte prin spânzurătoare duminică, de Înaltul Tribunal Penal irakian, pentru rolul jucat în masacrarea a 148 de şiiţi la Dujail, în anii '80. Bush nu s-a referit direct la pedeapsa cu moartea. Verdictul intervine cu două zile înainte de alegerile parţiale din Congresul american, în care republicanii riscă să piardă majoritatea în Camera Reprezentanţilor şi în Senat. Democraţii au încercat să transforme aceste alegeri într-un referendum asupra politicii lui Bush în războiul din Irak.

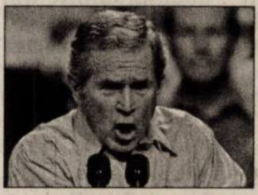

George W. Bush (Foto: EPA)

Tony Blair (Foto: EPA)

Blair e contra

Londra (MF) - Tony Blair a anunţat, ieri, la Londra, că este împotriva pedepsei cu moartea, „indiferent dacă este vorba despre Saddam Hussein sau despre oricare altă persoană". Duminică, Înaltul Tribunal Penal irakian l-a condamnat la moarte prin spânzurare pe fostul dictator irakian Saddam Hussein. Guvernul a instituit interdicţie de circulaţie în capitala irakiană şi în provinciile Diyala şi Salaheddin, a decretat starea de alertă în rândurile armatei şi a închis aeroportul internaţional până la noi ordine. Capitala irakiană a rămas ieri izolată, iar interdicţiile de circulaţie au fost menţinute în două provincii irakiene pentru a doua zi consecutiv.

La mausoleu. În Piaţa Roşie din Moscova, sute de susţinători ai Partidului Comunist Rus au stat la rând ore în şir, pentru a depune flori la mausoleul lui Lenin. Ei au celebrat 89 de ani de la Revoluţia Bolşevică din Octombrie, sărbătorită în mod tradiţional în luna noiembrie. (Foto: EPA)

Ion Iliescu, audiat la Parchet

■ **Fostul preşedinte a fost chemat la audieri în dosarul Mineriadei din iunie 1990.**

Fostul preşedinte, Ion Iliescu (Foto: arhivă)

Bucureşti (MF) - Fostul preşedinte Ion Iliescu a părăsit, ieri, sediul Parchetului instanţei supreme fără să facă nici un fel de declaraţie, după ce a fost chemat la audieri în dosarul mineriadei din iunie 1990, în care este acuzat alături de mai multe persoane.

Doru Mărieş, preşedintele Asociaţiei „21 decembrie", prezent la Parchet pentru a se interesa de mersul dosarului, a spus că Ion Iliescu a întârziat două ore faţă de cea la care a fost citat, ajungând după ce procurorul de caz, Dan Voinea, a plecat din sediul instituţiei.

În 4 octombrie 2005, Consiliul Superior al Magistraturii (CSM) a aprobat propunerile ministrului Justiţiei, Monica Macovei privind revocarea din funcţie a şefului Samoilă Joarză şi a adjunctului Ionel Slăvoiu pe motiv că ar fi tergiversat unele dosare importante, printre care şi cel Revoluţiei şi pe cel al Mineriadei din 13-15 iunie 1990.

Acuze respinse

Ultima dată, Iliescu s-a întâlnit cu procurorii în acest caz în 24 mai, când a apreciat că este o aberaţie să fie trimis în judecată în acest caz, apreciind însă că procurorii trebuie să facă această anchetă după de au primit sesizări.

Cu acel prilej, fostul preşedinte a respins unele acuzaţii care i-au fost aduse de persoanele audiate în cauză, cu privire la implicarea sa în evenimentele din 13-15 iunie 1990, susţinând că nu ar fi avut relaţii cu unii dintre ei, la vremea respectivă.

Ancheta privind Mineriada din 1990 - în care sunt cercetate în jur de 20 de persoane, printre care şi Ion Iliescu - include acuzaţii precum subminarea puterii de stat şi a economiei naţionale, lipsire de libertate în mod ilegal şi crime contra umanităţii.

Între 13 şi 15 iunie 1990, în timpul evenimentelor din Bucureşti, au fost ucise şase persoane, alte câteva zeci au fost rănite, iar clădirile Poliţiei Capitalei şi Ministerului de Interne, precum şi sediile de partide şi alte instituţii importante ale statului au fost devastate.

Sigla democrată şi cea republicană (Foto: FAN)

Democraţii înaintea republicanilor

Washington (MF) - Diferenţa dintre democraţi şi republicani s-a redus cu doar o zi înaintea alegerilor legislative parţiale din Statele Unite, chiar dacă Partidul Democrat îşi menţine prima poziţie, care i-ar permite preluarea controlului a cel puţin uneia dintre camerele Congresului.

Pentru a obţine majoritatea celor 435 de locuri în Camera Reprezentanţilor pentru prima dată după 12 ani, opoziţia democrată are nevoie de 15 locuri, ipoteză tot mai plauzibilă, potrivit majorităţii analiştilor politici. Nouă locuri par deja adjudecate de democraţi în timp ce confruntarea electorală din alte circa 30 de circumscripţii le-ar putea aduce alte 15 mandate.

Pentru a prelua controlul Senatului unde o treime dintre cele 100 de locuri vor fi reînnoite, democraţii au nevoie de încă şase mandate, un proces mult mai dificil.

Ultimele sondaje sunt foarte strânse şi oferă informaţii nuanţate cu privire la avantajul democraţilor.

Un sondaj efectuat de Washington Post în colaborare cu ABC, înainte de pronunţarea verdictului în procesul lui Saddam Hussein, îi credita pe democraţi cu 51 la sută din preferinţele electoratului american, spre deosebire de republicani care au înregistrat 45 la sută din intenţiile de vot, o diferenţă între cele două partide care s-a redus de la ultimul studiu.

Bagdadul rămâne izolat

■ **Interdicţii de circulaţie, după condamnarea la moartea a lui Saddam Hussein.**

Bagdad (MF) - Capitala irakiană a rămas ieri izolată, iar interdicţiile de circulaţie au fost menţinute în două provincii irakiene pentru a doua zi consecutiv, după condamnarea la moarte a fostului preşedinte Saddam Hussein.

Interdicţia de circulaţie rămâne în vigoare pentru o perioadă de timp nedeterminată, cu scopul de a asigura securitatea irakienilor, a declarat un consilier al premierului Nuri al-Maliki.

Străzile Bagdadului erau pustii ieri dimineaţă, în urma interdicţiei de circulaţie instaurată duminică dimineaţă, ca măsură de precauţie înainte de pronunţarea verdictului în procesul lui Saddam Hussein de către Înaltul Tribunal Penal irakian, instituţie cu sediul în Zona Verde, cartier fortificat al capitalei.

Stare de alertă

Guvernul a instituit interdicţia de circulaţie în capitala irakiană şi în provinciile Diyala şi Salaheddin, a decretat starea de alertă în rândurile armatei şi a închis aeroportul internaţional până la noi ordine. Duminică, Înaltul Tribunal Penal irakian l-a condamnat la moarte prin spânzurare pe fostul dictator irakian Saddam Hussein.

În pofida interdicţiei de circulaţie impusă la Bagdad, mii de persoane au ieşit în stradă în cartierul Sadr City şi şi-au manifestat bucuria după pronunţarea verdictului.

În provinciile sunnite, foştii adepţi ai dictatorului irakian au încălcat măsurile de securitate şi au manifestat împotriva verdictului pronunţat pe care l-au calificat drept un „complot american".

Îşi aleg guvernatorii

Los Angeles (MF) - În paralel cu alegerile parlamentare, 36 dintre cele 50 de state americane îşi vor alege azi guvernatorul, printre care Texas, Florida, New York şi California, unde Arnold Schwarzenegger pare că îşi va păstra funcţia.

Posturile de guvernator, care nu au atâta importanţă pe plan naţional precum cele de congresmen, se reînnoiesc la fiecare patru ani şi pot constitui o rampă pentru cele mai înalte funcţii din stat: George W. Bush, Bill Clinton, Ronald Reagan şi Jimmy Carter au condus un stat înainte de a fi aleşi preşedinţi.

Arnold Schwarzenegger stă bine (Foto: EPA)

Conform legii, guvernatorii sunt însărcinaţi cu organizarea alegerilor, prerogativ crucial după cum s-a observat la prezidenţialele din 2000, câştigate de Bush după o renumărare laborioasă şi controversată a voturilor din Florida, stat condus de fratele său, Jeb Bush.

Născut în străinătate, Schwarzenegger nu poate spera la Casa Albă fără o eventuală amendare a Constituţiei americane.

Însă fostul star de la Hollywood, care a intrat pe scena politică în urmă cu trei ani, pare că va rămâne la conducerea celui mai populat şi mai bogat stat american, după ce ultimele sondaje l-au creditat cu un avans de 16 procente faţă de contracandidatul său democrat.

ADEVĂRUL Cotidian independent Arad
MARE Publicitate: 08.00-19.00 Tel: 280904
MICA Publicitate: 08.00-19.00 Tel:210775
Preluarea anunţurilor pentru următoarea zi se face până la ora 16.00
După ora 13 se percepe TAXĂ DE URGENŢĂ

PE SCURT

• Ultimul moment. Din momentul intrării în vigoare a Noului Cod Rutier, în decembrie, șoferii vor beneficia, în sfârșit, de una din cele mai așteptate modificări ale legislației rutiere: eliminarea obligativității declarării accidentelor la poliție, în cazul în care șoferii implicați se înțeleg în privința vinovăției. Modificarea a venit în ultima clipă, întrucât în forma finală a proiectului de regulament se prevedea doar că „Pentru vehiculele implicate în accidente de circulație din care au rezultat pagube materiale, Poliția rutieră eliberează proprietarilor sau deținătorilor acestora autorizație de reparații".

Aprovizionare

Arad (A.O.) - În ciuda unor zvonuri care dădeau ca sigură continuarea activității magazinelor duty-free, din vămile arădene, și după 1 ianuarie 2007, nu se va întâmpla așa. Proprietarii acestora au fost informați deja că la data amintită vor trebui să-și închidă magazinele. Așadar, cine nu s-a aprovizionat cu produse mai ieftine care se vând la duty-free-uri, mai are timp de două luni să o facă.

Sărăcie

Arad (D.D.) - 22,7% din satele județului Arad sunt sărace și foarte sărace. Orașele Pâncota și Curtici se evidențiază prin existența unor vârfuri ale ratei sărăciei. Procentul satelor cu nivel maxim de dezvoltare este de 46,2%, conform unei analize efectuate de Observatorul Județean pentru Drepturile Copilului.

Pavoazat cu aer condiționat

■ Inspectoratul Școlar Arad și-a dotat sediul cu aparate de aer condiționat.

ALIN OLTEANU; ROMULUS DUBĂȚ
adevaruldearad@informmedia.ro

Un telefon primit la redacție, la capătul firului fiind o persoană care n-a dorit să-și divulge numele, ne sesiza deunăzi că Inspectoratul Școlar Arad, în loc să se preocupe de starea unităților de învățământ din tot județul, să investească pentru binele elevilor și profesorilor, a găsit de cuviință să-și „pavoazeze" sediul cu nenumărate aparate de aer condiționat, în valoare de sute de milioane de lei. Cum spuneam și cu alte prilejuri, „Adevărul" nu și-a făcut un obicei din a da curs „anonimelor", însă, întotdeauna, informațiile primite, pe orice cale, sunt verificate. Lucru pe care l-am făcut și în privința sesizării primite în legătură cu aerul condiționat de la Inspectoratul Școlar Județean Arad (IȘJ), purtând o discuție, la fața locului, cu inspectorul general, Marius Göndör.

> „*Banii pentru investiții sunt de la Ministerul Educației*"

MARIUS GÖNDÖR

E o răutate

Auzind despre ce este vorba, Marius Göndör, inspectorul general școlar ne-a spus imediat: „Este o răutate. Dar, trebuie să ne obișnuim și cu aceste lucruri". După care, inspectorul general ne-a explicat: „În general, toate birourile din sediul instituției noastre, au aparate de aer condiționat. Încă de anul trecut. O parte din birouri aveau și înainte de venirea mea la conducerea inspectoratului. Pe celelalte le-am pus anul trecut.

Noi ar fi trebuit să investim în instalația de încălzire, care merge foarte prost, dar nu avem voie deoarece clădirea este retrocedată (în zilele următoare vom negocia chiria). Mai mult, dacă e să comentez sesizarea făcută către dumneavoastră, vă pot spune că banii pentru investițiile IȘJ sunt de la Ministerul Educației, în timp ce, la școlile din județ, investițiile sunt ale consiliilor locale. Însă, rămân la părerea pe care am avut-o la început: O răutate".

Căldura în școli - OK

Nu puteam scăpa prilejul întâlnirii cu inspectorul general, fără a-l întreba cu privire la situația școlilor din județ, din punct de vedere al încălzirii sălilor de clasă. „Nu avem probleme. La școala din Vărfurile se finalizează acum reabilitarea sistemului de încălzire și atunci vom putea spune că e totul OK în toate cele 186 de școli (persoane juridice). Mai mult, vă pot spune că există destule unități la care se lucrează pentru perfecționarea sistemului de încălzire. Și aici vă pot enumera câteva: școlile din Sântana, Zerind, Vârfurile, Liceul „Moise Nicoară", Liceul „Vasile Goldiș", două grădinițe din Arad etc. Deci, din acest punct de vedere, când vedem ce se întâmplă la Bistrița, ne putem declara foarte mulțumiți" - ne-a precizat inspectorul general școlar.

Aparatele de aer condiționat de pe sediul Inspectoratului Școlar Județean Arad „epatează" clădirile din jur (Foto: Ștefan Matyaș)

Nu vor să fie directori

Arad (A.O.) - La Inspectoratul Școlar Județean Arad s-a desfășurat concursul pentru ocuparea funcțiilor de director la 100 dintre unitățile de învățământ din județul Arad. Pentru cele o sută de „fotolii" s-au înscris 62 de candidați, numărul acestora fiind deci prea mic pentru câte posturi au fost scoase la concurs. Inspectorul general Marius Göndör ne-a declarat că după aflarea rezultatelor, adică după numirea noilor directori, va avea loc - începând cu 10 noiembrie - concursul pentru ocuparea funcțiilor de „adjuncți". Ieri, pe holurile IȘJ se afla la concurs și fostul inspector școlar Sorin Haiduc, pentru a deveni director „plin" al Liceului Pedagogic, dumnealui fiind, în acest moment, doar interimar.

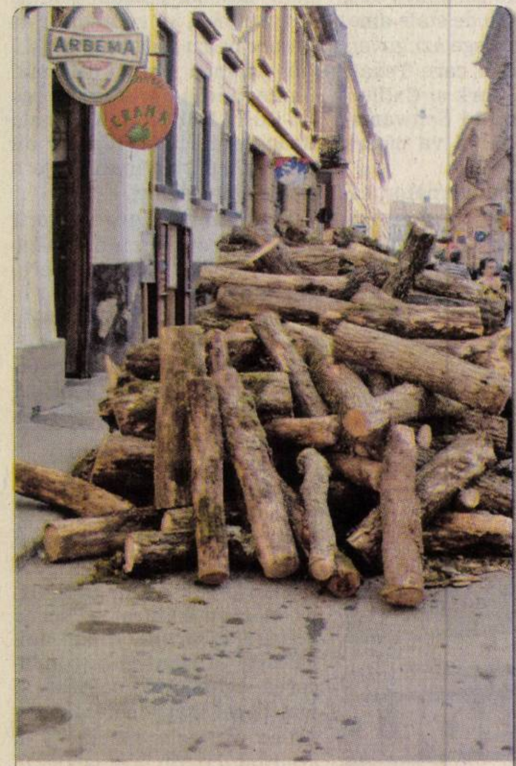

Greu de găsit. În Arad avem probleme cu parcările mașinilor, în fiecare dimineață găsind cu greu un loc liber pe centru. Pentru unii, nu parcarea mașinii e o problemă, ci chiar „parcarea" lemnelor cu care se vor încălzi la iarnă. (Foto: Margareta Szego)

Începe bătălia pentru conducerea spitalelor

■ La 17 noiembrie are loc prima probă a concursului de selecție a managerului de spital.

DIANA DUȚU
diana.dutu@informmedia.ro

Arad - Concursul organizat pentru ocuparea funcției de manager de spital se apropie cu pași repezi. La absolut toate spitalele publice din municipiul și județul Arad, posturile de conducere sunt scoase la concurs. Concursul de selecție a managerului de spital se desfășoară la nivel regional, Aradul fiind distribuit (alături de Timiș, Caraș-Severin și Hunedoara) în Centrul de la Timișoara. Autoritățile sanitare din județul nostru nu sunt implicate în niciun fel în organizarea acestei competiții.

Înscrierea la concurs a început deja la 1 noiembrie și se va încheia exact peste o săptămână. La înscriere sunt acceptați doar candidații care (printre altele) au absolvit cursul de perfecționare în management sanitar. Județul nostru are în jur de 40 de asemenea absolvenți, în timp ce numărul unităților spitalicești pentru care aceștia pot concura este semnificativ mai redus: 11 (Spitalele Județean, Municipal și Matern din municipiu, Spitalele de Psihiatrie Mocrea și Căpâlnaș, Spitalul Teritorial Gurahonț, Centrele de Sănătate Chișineu-Criș și Sântana, Spitalele de Boli Cronice Lipova și Sebiș și Spitalul Orășenesc Ineu). Se anunță, așadar, concurență mare! Prima probă a concursului - un test-grilă de verificare a cunoștințelor - se va desfășura în 17 noiembrie. Testul-grilă are caracter eliminatoriu și se desfășoare pe perioada a două ore. El conține 50 de întrebări din care 40% din domeniul legislației specifice activității spitalului public și 60% din domeniul managementului sanitar. Rezultatul testului se comunică la 24 de ore de la momentul susținerii. Vor fi declarați admiși doar candidații care obțin cel puțin nota 7,00.

Ei urmează să treacă prin a doua probă de evaluare: susținerea orală a unui proiect de management pentru spitalul la conducerea căruia fiecare dorește să ajungă. Această probă durează 20 de minute și va fi notată de două ori: înainte și după susținerea proiectului. Nota definitivă este stabilită după susținerea proiectului.

Cea de-a treia și ultima probă de evaluare a concursului pentru ocuparea funcției de manager de spital constă într-un interviu de selecție. Acesta ar urma să se desfășoare pe durata a maximum 15 minute în plenul comisiei de concurs. Interviul de selecție are scopul de a permite membrilor comisiei să constate, analizând și rezultatele obținute la probele anterioare, dacă candidatul își va putea îndeplini obligațiile în noua funcție și dacă este cel mai potrivit în acest post. Răspunsurile concurenților vor fi, din nou, notate. Media aritmetică a notelor obținute la cele trei probe de concurs va da media finală a fiecărui candidat.

Conducerea Spitalului Județean este una dintre cele mai râvnite. Dar și cea mai încărcată de responsabilități (Foto: Ștefan Matyaș)

Marele Premiu pentru Macea

Arad (V.F.) - Cea de-a X-a ediție a festivalului de satiră și umor popular „Povestea vorbei" s-a desfășurat recent la Găiești. Între numeroase formații din întreaga țară s-a aflat și cunoscutul grup satiric „Primăria " de la Macea, compus din artiștii amatori Dănuț Adam, Petre Banciu, Ion Cohan, Petru Lăpăduș, Ana Lăpăduș și Livia Dobrotca. Juriul, al cărui președinte a fost regizorul Geo Saizescu, a acordat umoriștilor arădeni „Marele Premiu". Instructorul și textierul formației, Dănuț Adam ne-a spus: „De-a lungul timpului, grupul nostru s-a remarcat în multe concursuri de acest gen și ne bucurăm că și de acestă dată, cu spectacolul «Din sat adunate», am avut parte de aprecierile juriului, de aplauzele spectatorilor, de succes și un premiu pe măsură".

Dănuț Adam, bucuros de „zapisul" primit la „Povestea vorbei" (Foto: Ștefan Matyaș)

PE SCURT

• **8 miliarde euro.** Agricultura românească va primi din 2007 de la UE aproximativ 12,5 miliarde de euro, pentru o perioadă de şapte ani (2007-2013), din această sumă circa 4,5 miliarde euro vor proveni din Fondul European de Garantare Agricolă (FEA), iar circa opt miliarde euro vor fi destinaţi dezvoltării rurale.

Sapard

Arad (D.S.) - În luna noiembrie se mai primesc proiecte în cadrul programului SAPARD pentru două măsuri, în limita a 19 milioane de euro, potrivit Agenţiei de Plăţi pentru Dezvoltare Rurală şi Pescuit (APDRP). Cele două măsuri sunt „Constituirea grupurilor de producători", respectiv „Metode agricole de producţie proiectate să protejeze mediul şi să menţină peisajul rural". Anul 2006 este ultimul în care s-au mai primit cereri de finanţare pentru SAPARD, urmând ca până în 2008 să fie efectuate toate plăţile aferente contractelor.

Subvenţii mai mari

Arad (D.S.) - Valoarea subvenţiilor acordate în acest an crescătorilor de vaci de lapte a fost suplimentată cu 21,4 milioane lei, la 160,6 milioane lei, în timp ce sumele acordate proprietarilor de porcine au crescut de la 96 milioane lei la 113,2 milioane lei, potrivit unui Ordin al ministrului Agriculturii. Valoarea subvenţiilor acordate crescătorilor de ovine şi caprine a fost dublată, la 22,6 milioane lei, iar cea din sectorul avicol a crescut cu circa 53 milioane lei, la 194,7 milioane lei.

Porcii vor fi vaccinaţi

■ **Ei vor fi mai voioşi, mai sănătoşi, însă nu vor mai pătrunde pe piaţa europeană.**

Arad (D.S.) - Vaccinarea porcilor din gospodării şi ferme împotriva pestei va fi reluată la 1 decembrie, până în decembrie 2007, a declarat agenţiei Mediafax, preşedintele Autorităţii Naţionale Sanitar-Veterinare, Marian Avram. Costurile programului de eradicare a bolii sunt estimate la 45,3 milioane euro, jumătate din sumă urmând să fie suportată de UE. Porcii din gospodării vor fi vaccinaţi cu virus viu, iar cei din complexe cu vaccin marker.

UE dă liber la vaccin, dar interzice importurile (Foto: Ştefan Matyaş)

Nu a dispărut, dar costă

În UE nu este permisă vaccinarea contra pestei porcine, boala fiind considerată eradicată. În vederea integrării, România a oprit imunizarea porcilor din gospodării în 2003, iar de la 1 ianuarie 2006 şi a celor din ferme, pe considerentul că boala va dispare o dată cu moartea tuturor exemplarelor purtătoare. Nu s-a întâmplat aşa. Până acum, pesta porcină a apărut în 34 de judeţe şi a afectat 4.200 de porci. Reintroducerea vaccinării a fost motivată economic prin mortalităţile mari pe care, în lipsa vaccinului, le înregistrau gospodăriile ţărăneşti şi fermele, şi ale căror pierderi sunt acoperite de stat.

Şase focare în acest an

În cursul acestui an, în judeţul Arad au fost depistate şase focare de pestă porcină localizate toate în gospodării individuale. „Conform datelor ANSV Arad, din totalul de 260 porci bolnavi, 247 au fost lichidaţi şi alţi 13 au murit datorită bolii. Sumele alocate pentru despăgubirea fermierilor s-au ridicat la peste 71.000 RON", a declarat dr. Viorel Agud. Efectivele de porci din judeţ sunt evaluate la circa 230-240.000 capete. Majoritatea sunt crescuţi în ferme individuale, în sistem industrial fiind doar 10% dintre efective. Aradul este după Timiş al doilea judeţ din ţară în care ponderea porcinelor din sectorul gospodăriilor individuale este atât de mare.

Agricultură de expoziţie. Între 8–12 noiembrie 2006, în cadrul Complexului Expoziţional ROMEXPO - se desfăşoară cea de a XI-a ediţie a expoziţiei internaţionale de echipamente şi produse din domeniul agriculturii, zootehniei şi alimentaţiei – IndAgra. Dintre firmele arădene şi-au anunţat participarea Klastorf SRL, Agropartner, Darimex Internaţional, Maschio Gaspardo România ş.a. (Foto: Adevărul)

Cotă pentru proprietarii de păduri

Bucureşti (D.S.) - Proprietarii de păduri vor avea dreptul să taie, în cursul anului viitor, o cantitate maximă totală de 18,5 milioane metri cubi lemn, din care mai mult de jumătate va fi asigurată din pădurile aflate în proprietatea publică a statului.

Din pădurile unităţilor administrativ-teritoriale vor putea fi tăiate maximum 2,85 milioane metri cubi lemn, iar alte 2,15 milioane metri cubi vor fi tăiate din pădurile aflate în proprietatea publică a persoanelor juridice de drept privat, conform unei hotărâri aprobate miercuri de guvern.

Actul normativ stabileşte şi modalitatea repartizării pe judeţe şi pe fiecare ocol silvic a volumelor de lemn care pot fi recoltate.

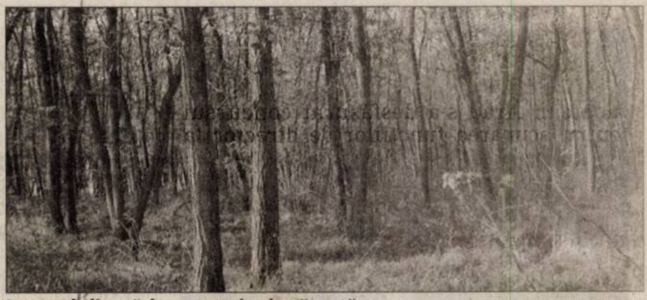

Lemnul din pădure se taie după cotă (Foto: Şt.M.)

Ortofotoplanuri

■ **Arădenii sunt aşteptaţi la Liceul Ţichindeal să-şi identifice parcelele.**

Arad (D.S.)- Ministerul Agriculturii pregăteşte acreditarea celor două agenţii de plăţi şi intervenţie în agricultură, Agenţia de dezvoltare rurală depunând deja cererea de acreditare, a anunţat ministrul de resort Gheorghe Flutur, citat de Mediafax. Flutur a mai declarat că pentru Agenţia de plăţi directe au fost returnate ortofotoplanuri pentru 600 de localităţi pentru că existau unele erori sau erau neclare. Potrivit sursei citate, în 2.300 de comune situaţia este clară, iar în luna noiembrie va fi clarificată situaţia şi în celelalte comune.

> *Fără identificare nu se pot accesa fondurile europene*
>
> CORNEL ŞORHENŢ

A ajuns şi fotografia Aradului

Procesul de identificare a parcelelor în blocurile fizice pentru arădenii care au depus cererile şi sunt înscrişi în Registrul Fermelor a intrat în faza finală. APIA a primit ortofotoplanurile pentru un număr de 63 unităţi teritoriale din 78 existente, procesul de identificare fiind finalizat în 56 unităţi teritoriale. „Au fost primite ortofotoplanurile şi pentru municipiul Arad, acţiunea de identificare a parcelelor fizice fiind demarată. Toţi cei care au depus cererile şi sunt înscrişi în Registrul Fermelor pe municipiul Arad, sunt invitaţi să se prezinte în sala de festivităţi a Liceului Pedagogic „Dimitrie Ţichindeal" din Arad până în 12.11.2006, zilnic, între orele 8.30 – 18.00 la comisia APIA pentru identificare. Fără această identificare absolut necesară, nu se pot accesa fondurile europene care se vor acorda începând cu data de 1 ianuarie 2007", spune directorul APIA Arad, Cornel Şorhenţ.

Cota de lapte

Arad (G.K.) - Proprietarii de vaci care nu au depus cerere pentru alocarea cotei de lapte pot să uite de vânzarea laptelui după 1 aprilie 2007. Fără cotă, laptele nu se poate livra sau vinde direct, astfel încât acesta va trebui consumat numai în gospodăria proprie. Arădenii însă au înţeles care sunt avantajele deţinerii cotei de lapte, la nivelul judeţului depunându-se peste 8.000 de cereri. „Numărul acestora l-a depăşit pe cel estimat de noi. De asemenea, şi cantitatea de lapte solicitată este de 150% faţă de cea alocată", spune Avram Fluieraş, directorul Direcţiei Agricole Arad.

Fermierii au drept de proprietate asupra cotei, având posibilitatea de a o vinde, a o închiria şi chiar de a o lăsa moştenire.

Retrocedări

Bucureşti (D.S.) - Ministerul Agriculturii vrea accelerarea retrocedărilor de proprietăţi funciare. Instituţiile statului care încă au terenuri de retrocedat trebuie să insiste pentru grăbirea întregului proces la nivel local. Până la sfârşitul lunii octombrie 2006, au fost validate cereri de retrocedare pentru circa 760.000 ha de teren agricol şi forestier. Din cele 620.000 cereri de retrocedare depuse în baza Legii 247/2005, aproximativ 85% au fost soluţionate (fie prin admiterea retrocedării în natură, fie prin admiterea acordării de despăgubiri, fie prin respingere în condiţii de imposibilitate a probării dreptului de proprietate înainte de instaurarea comunismului).

Universitatea de Vest „Vasile Goldiş" Arad,

(R-68841)

în colaborare cu Inspectoratul Şcolar Judeţean Arad organizează în data de 24 noiembrie 2006 începând cu ora 9, în clădirea din B-dul Revoluţiei nr. 94 (Facultatea de Ştiinţe Juridice) a VI-a ediţie a Târgului educaţiei universitare 2006/2007.

Sunt invitaţi să participe elevii claselor a XII-a şi a XI-a din municipiul şi judeţul Arad, părinţi, cadre didactice.

În cadrul târgului se va organiza prntru prima dată concursul: «Cunoaşterea ofertei educaţionale a Universităţii de Vest „Vasile Goldiş"» pentru anul universitar 2007/2008. Pentru locurile I, II, III se va acorda gratuităţi de axe la Universitate pentru viitorii studenţi, după cum urmează:

Locul I - 100%, locul II - 50% şi locul III - 30%

Detalii şi informaţii la telefon 0257/250.609.

RECLAMĂ

PE SCURT

● **Sancțiuni.** Agenții de poliție rutieră au controlat un număr de 3.200 autovehicule, au aplicat 548 sancțiuni contravenționale pentru încălcarea regulilor de circulație, în valoare de 17.300 RON, din care 116 pentru depășirea vitezei legale, au reținut 15 permise auto și șase certificate de înmatriculare.

Consum de alcool

Arad - Jandarmii i-au amendat cu câte 100 de lei pe Iosif S. (56 ani), din satul Pliscot, județul Satu Mare; Teodor Alexandru C. (27 ani), din satul Voievozi, județul Bihor, și pe Cristina P. (24 ani), din satul Aplod, județul Mureș deoarece au consumat băuturi alcoolice în locuri publice.

La datorie

Arad - Agenții de siguranță publică au aplicat 36 sancțiuni contravenționale în valoare de 39 de milioane lei vechi, au aplanat 23 conflicte, au controlat un număr de 39 sisteme de pază și au fost efectuate 12 controale specifice.

Începe controlul

Arad (A.B.) - Prefectul Gavril Popescu a semnat, ieri, un ordin ce intră în practică de azi și care se referă la demararea unui control prin toate localitățile județului. Reprezentanții Prefecturii, cei ai Autorității pentru Protecția Mediului, ai Gărzii de Mediu, Direcția Apelor Crișuri Oradea și ai Direcției Apelor Mureș vor verifica modul în care sunt gospodărite localitățile din Arad. „A trecut termenul dat de noi pentru a se pune în ordine cu cerințele ordonanței 21/2002 privind buna gospodărire a localităților, am organizat și discuții pe zone, iar de mâine purcedem la verificarea modului în care primarii își gospodăresc localitățile".

„Gaură" de 750.000 de euro

■ Leontin Aslău susține că bugetul a fost păgubit cu concursul autorităților locale.

LUCIAN ȘERBAN
lucian.serban@informmedia.ro

Arad - Leontin Aslău, liderul comercianților de pe Ștrandul Neptun, ne-a contactat zilele trecute la redacție pentru a face un... „autodenunț". Aslău susține că bugetul local a fost păgubit cu aproximativ 750.000 de Euro. „Prelevându-mă de Hotărârea CLM 204/2006, prin care a fost stabilită redevența pentru SC «Gospodăria Comunală Arad» SA asupra parcelei din Ștrandul Neptun folosite de către această societate, aceasta fiind de 10 mii de lei noi pe șase luni, deci 20 de mii pe un an, conform Legii concesiunii și Legii concurenței am calculat că, pentru cei 8.108 metri pătrați de teren deținuți de firma mea, «SC Corleone», datorăm o redevență anuală de 854,54 de lei noi. În 30.08.2006, am înaintat o adresă Primăriei, prin care-l informam pe primar de intenția mea de a vira în contul CLM suma respectivă. Nu am primit niciun răspuns în termenul legal de 30 de zile. Astfel, văzând că este vorba de o acceptare tacită, pe 12 octombrie am virat în contul Consiliului Local 17.090,80 de lei, reprezentând contravaloarea concesiunii mele pe 20 de ani", susține Aslău. În condițiile în care perioada concesiunii este de 50 de ani, Aslău susține că astfel s-a prejudiciat bugetul local cu aproximativ 750.000 de Euro. „Conform Hotărârii 357/2004, ar fi trebuit să plătesc o taxă de concesiune de 16.000 de euro pe an, iar eu am plătit 17.000 de lei pe 20 de ani. Acum aștept să văd dacă voi fi dat în judecată. Dacă voi fi pus într-o atare situație, voi cere și eu să se ia măsurile legale cuvenite împotriva celor care nu au răspuns petițiilor mele în termenul legal", mai spune Aslău.

Aslău îl vede pe primarul Falcă vinovat de situația creată
(Foto: Margareta Szego)

Primăria acuză...

Deși, inițial, primarul Gheorghe Falcă s-a arătat foarte deranjat că am îndrăznit să-l întrebăm despre situația creată de Leontin Aslău, în cele din urmă am primit de la Biroul de presă al Primăriei un răspuns. În comunicatul trimis de la cabinetul primarului se arată că „Tribunalul Arad, Secția Comercială și Contencios Administrativ, prin Sentința Civilă nr. 999 din 14 iulie 2005 a respins cererea SC Corleone privind efectuarea unei expertize tehnice prin care ar fi dorit să obțină o altă valoare a redevenței anuale decât cea stabilită prin HCLM 357/2004. Totodată, instanța a dispus că valoarea redevenței și condițiile concesiunii vor fi cele stabilite prin HCLM nr. 357/2004, «iar în caz de refuz, prezenta hotărâre ține loc de contract de concesiune». Or, valoarea redevenței, conform HCLM 357/2004, este de 5,65 euro/mp/an, plus TVA, pentru terenurile aferente construcțiilor (terenuri de sub construcții, precum și cotele părți de teren rezultate în urma transformării pe apartamente a clădirilor), respectiv 1,5 euro/mp/an, plus TVA, pentru terenurile aferente teraselor, indiferent dacă sunt amenajate sau nu. În aceste condiții, autodenunțul domnului Aslău este incomplet, întrucât trebuie completat cu infracțiunea de nerespectare a unei hotărâri judecătorești definitive și executorii. Pe de altă parte același autodenunț trebuie privit ca o acțiune intenționată de sustragere de la obligațiile de plată a redevenței anuale stabilită printr-o Hotărâre Judecătorească, nu doar ca o șicană".

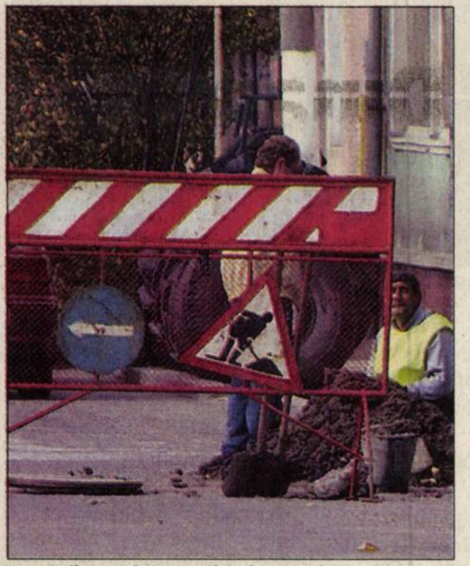

Lucrările vor începe abia în martie
(Foto: Margareta Szego)

Canalizare cu întârziere

Arad (C.T.) - O delegație a Băncii Mondiale s-a deplasat la Arad pentru a analiza modalitățile prin care banca poate asista autoritățile locale în utilizarea fondurilor puse la dispoziție de Uniunea Europeană în faza post-aderare, dar și pentru a analiza stadiul implementării proiectului de reabilitare a zonelor urbane cu deficiențe majore în sistemul de canalizare (introducerea canalizării în Gai, Bujac și Sânicolaul Mic). În condițiile în care s-a solicitat extinderea cu 90 de zile a termenului pentru semnarea Memorandumului de Împrumut și aprobarea lui în Parlament lucrările vor începe cu întârziere.

Distrugere

Arad (R.B.) - Lucrătorii Biroului de Ordine Publică din cadrul Poliției Municipiului Arad o cercetează pe Nicoleta C., de 26 de ani, din Bodrogul Nou. Polițiștii au stabilit că în cursul zilei de sâmbătă, pe fondul unor tulburări psihice, tânăra a spart geamurile, oglinzile laterale și stopurile unui autoturism marca Volkswagen Polo.

Polițiștii s-au modernizat
(Foto: Margareta Szego)

Tehnologie nouă

Arad (R.B.) - Începând cu 1 noiembrie, ședințele săptămânale pe care le susține conducerea Poliției Române cu consiliile de conducere ale inspectoratelor județene au loc în sistem de videoconferințe. Până în prezent, ședințele se desfășurau în sistem de radioconferințe. Conducerea I.P.J. Arad a participat deja, alături de celelalte județe din țară, la prima videoconferință în noul sistem, organizată la sediul IGPR cu prilejul prezentării evaluării activității pe noua luni a Poliției Române. I.P.J. Arad a amenajat o sală destinată special sistemului de videoconferințe și E-learning (învățământ la distanță). Costurile implementării noului sistem s-au ridicat la suma de 2.750.000 RON.

Comerț ilegal

Vinga (M.S.) - În timpul unei acțiuni comune a jandarmilor și a inspectorilor silvici au fost prinși mai mulți comercianți care vindeau lemn fără a avea documente de proveniență. Voicu H. (44 ani), din comuna Poiana Vladului, județul Alba; Liviu Aurel R. (24 ani) și Viorel Cornel R. (26 ani) ambii din satul Lazuri; Ioan D. (59 ani). din Nucet, județul Bihor și Vasile A. (50 ani), din Cîmpeni, județul Alba, au primit amenzi cuprinse între 120 și 200 lei.

Și-au suspendat colegii

■ Prefectura analizează situația consilierilor suspendați din Birchiș și Secusigiu.

ADRIANA BARBU
adriana.barbu@informmedia.ro

Arad - Două ședințe de consilii locale, organizate săptămâna trecută, au intrat în atenția Prefecturii. Este vorba de ședințele de consilii locale din Birchiș și Secusigiu, ocazie cu care s-au luat hotărâri de suspendare din funcție a doi aleși locali. „Legea spune foarte clar ce și cum este posibil. Voi primi în termen legal hotărârile celor două consilii și voi analiza foarte serios dacă acestea se incadrează sau nu în spiritul legii", a punctat prefectul Gavril Popescu pe acest subiect. Prefectul a precizat și faptul că, potrivit legislației în vigoare, exista termenul de 10 august până la care consilierii trebuiau să își declare apartenența la un partid politic (sau să declare că sunt independenți). Gavril Popescu nu a vrut să facă public numele celor doi consilieri (câte unul din fiecare consiliu) care au fost suspendați de colegii lor pentru că nu și-au declarat apartenența și nici partidele din care aceștia făceau parte, cel puțin teoretic. „Eu vreau să văd hârtia, că nu pot discuta înainte, doar pe vorbe. Poate că acei consilieri au lipsit trei ședințe la rând, poate sunt alte probleme", s-a scuzat prefectul. În termen de 30 de zile, prefectul va trebui să primească cele două hotărâri de consiliu, după care să analizeze legalitatea acestora.

Prefectul nu se pronunță până nu vede actele
(Foto: Margareta Szego)

Jocul de recunoaștere a locului, demarat de ziarul Adevărul în urmă cu două săptămâni, continuă. Și de data aceasta trebuie doar să recunoașteți fațada unei clădiri sau un anumit detaliu din municipiul Arad și să răspundeți la întrebarea: „Ce clădire apare în imagine, unde a fost realizată fotografia?" Așteptăm răspunsurile dumneavoastră până vineri, 10 noiembrie, când vom extrage, dintre participanți, câștigătorul unui aparat de uz casnic. Cititorii care știu răspunsul sunt rugați să completeze talonul de mai jos la toate rubricile și să-l trimită pe adresa ziarului Adevărul, B-dul Revoluției nr. 81 (sau să aducă talonul direct la sediul redacției), precizând pe plic: „Pentru jocul de recunoaștere a locului". Răspunsurile pot fi trimise și prin e-mail, la adresa adevaruldearad@informmedia.ro; vor fi valide doar răspunsurile corecte însoțite de datele din talonul alăturat: nume, prenume, adresă, număr de telefon, abonat sau nu al ziarului Adevărul.

Întrebare: „Ce clădire apare în imagine?"
Răspuns...
Nume...
Prenume...
Adresă...
Abonat ❑ Da ❑ Nu
Telefon..

ADEVĂRUL

ADEVĂRUL
Cotidian independent Arad
SPORT

PE SCURT

● **Concurs.** Zilele trecute a avut loc „Cupa Sindicatului Liber din Învăţământul arădean", la tenis de câmp. Rezultate: Simplu - 1. Ucu Crişan, 2. Pepi Lungu (6-1, 6-4 în finală), 3-4. Tiba Grig, Ursoi Ghiţă; Dublu - 1. Tiba Grig, Pepi Lungu, 2. Tică Orodan, Ucu Crişan (finala 7-6, 7-5), 3. Ioan Hamza, Ghiţă Ursoi.

● **Cupa Trandafirul.** Rezultatele primei etape - Grupa A: Ziua PD-Elecon 1-3; Continental-PD Elevi 14-2; Alfa-Atletico 3-4; Grupa B: Corleone-Prietenii Finanţelor 4-3; Selgros-Energia1-4; CDZ-PD Pecica 4-5; Grupa C: Sport-Mass Media 5-0; Petra-Porta Doors 6-4; Top Arad-Fortuna 2-1.

ALBE ŞI NEGRE

Lege pentru dulăi

DANIEL SCRIDON
daniel.scridon@informmedia.ro

De când e lumea, cel bogat a fost favorizat în „lupta" cu cel sărac. „Dulăii" au de fiecare dată câştig de cauză, pun laba pe os, în inegala luptă cu marea masă a „căţeluşilor". Iar când nu pot obţine ce vor cu propriile puteri, se găsesc unii să le acorde întreg sprijinul. (Ne)condiţionat. Cei mici pot „lătra" la lună şi la stele pân' s-or plictisi, pentru că niciodată nu vor izbândi.

Fotbalul ne oferă un exemplu elocvent. Pentru a face sluj pe lângă echipele bucureştene de top, Comitetul de Urgenţă al FRF a adoptat o hotărâre absurdă, care dă în cap şcolilor private de fotbal: „Jucătorii cu vârstă până la 15 ani, legitimaţi la cluburi care percep taxe sau contribuţii pentru instruirea lor, pot solicita încetarea legitimării şi trecerea la alt club, fără ca clubul formator să aibe dreptul la compensaţii pentru jucătorul respectiv". Adică, să rămânem pe plan local, Atletico sau Romvest, creşte copilul până la 15 ani, îl pregăteşte pentru fotbalul mare, când vine un club cu bani şi-l transferă „moca". Aberant, absurd, inacceptabil.

Sărbătorita zilei. Ieri, pivotul echipei campioane de baschet, B.C. ICIM Arad, Anita Meszaros şi-a serbat majoratul, prilej pentru colege şi prieteni de a o felicita. Ne alăturăm şi noi urărilor de sănătate, fericire şi succes în activitatea sportivă. La mulţi ani, Anita! (Foto: M. Szego)

UTA caută sferturile Cupei

■ Astăzi, la Tg. Jiu, „Bătrâna Doamnă" vrea să treacă de FC Argeş în faza optimilor.

DANIEL SCRIDON
daniel.scridon@informmedia.ro

Tg. Jiu - Chiar dacă „rănile" provocate de „pandurii" lui Condescu nu s-au vindecat încă, elevii lui Marius Lăcătuş caută să mai urce o treaptă în competiţia KO. Pentru glorie şi bani, ştiut fiind faptul că din această fază a Cupei României, combatantele sunt premiate cu diferite sume de bani, puse la dispoziţie de sponsorul competiţiei, Timişoreana.

„*Avem două examene de foc în această săptămână, pe care trebuie să le trecem cu bine*"

SANDU ION

Probabil, Lăcătuş va da posibilitatea să joace şi celor care au evoluat mai puţin în ultima perioadă, astfel că o echipă probabilă este greu de pronosticat. Îmbucurător este faptul că nu sunt probleme de sănătate în lot, „Fiara" având de unde alege. De partea cealaltă, piteştenii par a fi mai atenţi la parcursul din campionat, acolo unde au cu-adevărat probleme. Dacă mai punem la socoteală că antrenorul Dorinel Munteanu a fost învins în două rânduri de UTA în acest sezon, putem spune că arădenii pornesc favoriţi. Să sperăm că îşi vor respecta acest statut în partida de astăzi, ora 13, de la Tg. Jiu, care va fi oficiată de o brigadă de arbitri timişoreană formată din: Orlando Trandu - Sorin Caia - Florin Damaschin.

Bogdan Apostu speră să i se acorde o şansă de a-şi etala valoarea în partida de Cupă, cu FC Argeş (Foto: Şt. Matyaş)

PROGRAMUL OPTIMILOR

Pe lângă partida UTA - FC Argeş, în optimile de finală ale Cupei României mai sunt programate următoarele meciuri: FC Naţional - FC Caracal (astăzi, ora 13); Poli Iaşi - Farul Constanţa (mâine, ora 13); Pandurii Tg. Jiu - Dinamo (mâine, ora 13); Poli Timişoara - CFR Cluj (mâine, ora 13); Unirea Urziceni - Oţelul Galaţi (mâine, ora 13); Rapid - Univ. Craiova (mâine, ora 20,45, în direct pe Antena 1) şi Steaua - Apulum Alba Iulia (joi, ora 20,45, Antena 1).

Contor Zenner, după Dinamo

■ Arădenii au câştigat seria a II-a, dar în play-off pleacă de pe locul doi şi întâlnesc Farul.

LEO SFÂRA
leo.sfara@informmedia.ro

Arad - Antrenorul Ovidiu Şerban spunea, înainte de partidă, că nu trebuie să se teamă de un meci cu Baia Mare. A avut dreptate, căci pe teren nu a existat decât o singură echipă, poate cu excepţia a vreo 10 minute din totalul de 80. ● Contor Zenner a spulberat, pur şi simplu, Remin, diferenţa de pe tabelă, 31-3, fiind departe de realitate, atâta timp cât arădenii mai puteau înscrie vreo trei eseuri, jucătorii antrenaţi de Ovidiu Şerban ratând această ocazie de la doar câţiva metri de buturi. ● Chiar dacă arbitrul Gheorghe Sabău a fluierat destul de bine, antrenorul Şerban nu s-a putut stăpâni (stilul său caracteristic) şi l-a acuzat că a dat gratuit băimărenilor lovitura de pedeapsă din care aceştia au marcat cele trei puncte. O fi fost aşa, dar a contat puţin în economia meciului. ● Cu această victorie, în care Contor Zenner a obţinut şi punctul bonus, arădenii au câştigat seria a II-a a Diviziei Naţionale de rugby, chiar în dauna maramureşenilor, practic meciul de sâmbăta trecută fiind decisiv. ● În play-off, Contor Zenner este situată pe locul doi, după Dinamo, care a obţinut prima poziţie după o victorie extraordinară, cu punct bonus, pe terenul Stelei, detronând formaţia campioană, care a terminat în clasamentul general doar pe locul trei. ● Contor Zenner va juca, în play-off, contra Farului Constanţa, primul meci pe data de 18 noiembrie.

Rugbiştii arădeni au trecut de „hop-ul" numit Baia Mare, fără nici un fel de probleme (Foto: Şt. Matyaş)

Delibasic la West Petrom

■ Fiul legendarului baschetbalist de la Real Madrid va semna pentru gruparea arădeană.

Arad (A.H.) - Vicepreşedintele B.C. West Petrom, Vali Viski s-a întors cu noutăţi din Croaţia. Prima ar fi că, după discuţii şi cântăriri cu conducerea grupării Cibona Zagreb, s-a decis schimbarea tehnicianului echipei noastre. În locul lui Davor Sestak, la Arad a ajuns ..ea antrenorul Tus Josip. În vârstă de 43 de ani, acesta soseşte liber de contract. A condus tineretul Cibonei, pe Dubrovnik (Liga Adriatică) şi a fost „secundul" reprezentativei de cadeţi a Croaţiei. Marţi trebuie să vină şi întăririle din lot. Este vorba, în primul rând, despre bosniacul Danko Delibasic (20 de ani, 1,96 m, extremă). Acesta este fiul celebrului Mirza Delibasic, mare legendă a Realului din Madrid, decedat în urmă cu cinci ani. Al doilea jucător e croat, ocupă postul de pivot, are înălţimea de 2,07 m şi a jucat în prima ligă germană. Ambii vor fi folosiţi etapa următoare, în faţa grupării CS Otopeni.

Cât priveşte problema cu Morris, care nu a evoluat contra timişorenilor de la Elba, din cauza restanţelor băneşti, Viski spune că totul este rezolvat: „A primit avansul şi nu mai pleacă de la noi, deşi a fost ofertat de Mediaş şi Oradea. Eu garantez că va fi bine din punct de vedere financiar. Datoriile nu cred că le putem achita, dar se vor semna contracte noi, graţie sponsorilor italieni, ce vor fi onorate". În altă ordine de idei, se apreciază că atacurile recente din partea adversarilor, vizând folosirea unor jucători cu dublă legitimare, nu au acoperire. Iată ce afirmă antrenorul interimar Istvan Steinhübel: „Suntem în regulă şi cu Morris, şi cu Bojtos şi Băbuţ. Nu se pot lua de noi. Sunt jucătorii noştri, cu carnete în regulă. Scandalul este inutil. Probabil le este frică de faptul că ne întărim, iar ei ne-ar vrea slăbiţi. Federaţia ne-a aprobat dreptul de a transfera jucători".

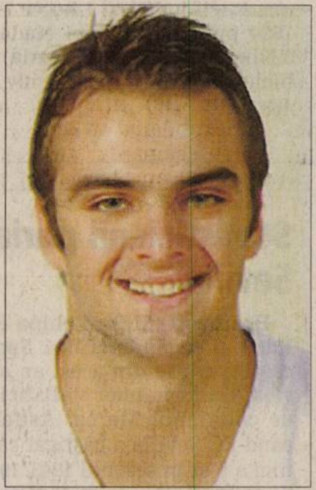

Danko Delibasic (Foto: FAN)

PE SCURT

● **Amical cu Spania.** Selecţionerul Spaniei, Luis Aragones, va anunţa numele jucătorilor convocaţi pentru meciul amical cu România, vineri, 10 noiembrie. Meciul amical Spania - România, care se va juca în beneficiul Asociaţiei Fotbaliştilor Spanioli, va avea loc la 15.11., la ora 23.00, pe stadionul Ramon de Carranza din Cadiz. (MF)

● **Goluri „rotunde".** Golul marcat de Ionuţ Mazilu în minutul 45+1 al meciului cu Oţelul Galaţi a fost cel cu numărul 2600 pentru Rapid în primul eşalon, în timp ce un alt rapidist, Valentin Bădoi, a înscris în minutul 59, golul 300 al actualei ediţii din Liga I. (MF)

Jucătoarea franceză de tenis Amelie Mauresmo continuă să conducă în clasamentul WTA, dat publicităţii ieri, fiind urmată de rusoaica Maria Şarapova şi de belgianca Justine Henin Hardenne, a anunţat site-ul wtatour.com. (Foto: EPA)

Mutu - slab, Chivu - remarcat

■ Liderii naţionalei au avut evoluţii diferite în derby-ul AS Roma - Fiorentina.

Mutu n-a mai reuşit să impresioneze

Chivu pare în revenire de formă (Foto: EPA)

Bucureşti (MF) - Atacantul Adrian Mutu a fost considerat de agenţia Datasport cel mai slab jucător al meciului pe care echipa AC Fiorentina l-a pierdut, în deplasare, cu scorul de 1-3, în faţa formaţiei AS Roma, în etapa a X-a din Serie A. Sursa citată i-a acordat nota 4,5 internaţionalului român despre care a scris: „De la un jucător ca el te aştepţi la lucruri geniale. Însă, la meciul cu Roma nu i-a ieşit nimic". Site-urile goal.com şi calciotoscano.it l-au notat cu 5 pe Mutu, considerându-l unul dintre cei mai slabi jucători pe teren. „Viteza este unul dintre punctele sale forte, dar de această dată a ieşit de foarte puţine ori la rampă. A făcut o primă repriză onorabilă, dar în partea a doua a scăzut ritmul, la fel ca întreaga echipă", a notat goal.com, în timp ce calciotoscano.it a scris: „Noapte neagră pentru Mutu". Atacantul român a primit nota 5,5 din partea site-ului violanews.com. „A început bine jocul, dar a fost nervos şi putea fi eliminat după ce l-a lovit pe Mexes. În repriza a doua aproape că nu a atins balonul", a scris sursa citată. La finalul întâlnirii, Mutu a confirmat faptul că l-a lovit pe Mexes, dar a afirmat că a făcut-o fără intenţie. „Când Toni se află pe teren şi eu am mai multe spaţii. Am început bine partida, dar apoi am făcut unele erori şi am permis Romei să ne domine. Recunosc că l-am lovit pe Mexes, dar totul a fost fără intenţie", a declarat Mutu. Adrian Mutu a fost integralist şi a primit un cartonaş galben în minutul 45+1 al partidei.

Chivu îşi revine

Fundaşul Cristian Chivu a fost integralist şi a primit nota 6,5 din partea agenţiei Datasport în urma prestaţiei din partida AS Roma - AC Fiorentina.

„Chivu a fost cu mult peste adversarii săi direcţi Reginaldo şi Pazzini", a scris sursa citată. Internaţionalul român a fost notat cu 6 de site-ul goal.com, care l-a desemnat pe brazilianul Rodrigo Taddei cel mai bun jucător al întâlnirii. Portarul Bogdan Lobonţ nu a fost inclus în lotul Fiorentinei, fiind accidentat.

Real s-a „molipsit" de la Steaua

■ Fabio Capello susţine că echipa sa a făcut două goluri cadou în partida cu Celta Vigo.

Madrid (MF) - Antrenorul Fabio Capello s-a declarat mulţumit de jocul echipei Real Madrid, în ciuda înfrângerii cu scorul de 2-1, în faţa formaţiei Celta Vigo, în etapa a IX-a a campionatului Spaniei, informează AFP. „Noi am pierdut din cauza a două cadouri la cele două goluri. Am făcut un meci bun şi le-am spus acest lucru jucătorilor. Este pentru prima oară când echipa mi-a plăcut cu adevărat. Am avut ocazii, dar am fost pedepsiţi din cauza acestor două cadouri", a afirmat Capello, după meciul cu Celta Vigo. Tehnicianul italian, campion al Spaniei cu Real Madrid în 1997, s-a arătat optimist în privinţa unei eventuale colaborări în atac a olandezului Ruud van Nistelrooy, rezervă duminică, şi a brazilianului Ronaldo, titular pentru prima oară în campionat în acest sezon.

„Mi-a plăcut foarte mult cum au colaborat. Sunt convins că pot juca împreună", a spus Capello. Van Nistelrooy a intrat în joc la pauză, în locul brazilianului Robinho. Ronaldo a ieşit de pe teren cu 25 de minute înainte de final, fiind înlocuit de englezul David Beckham. Real Madrid este adversara Stelei în grupa E a Ligii Campionilor. Real Madrid a câştigat ambele meciuri cu Steaua, din Liga Campionilor, scor 4-1, la Bucureşti, şi 1-0 pe Santiago Bernabeu.

Capello este mulţumit de jocul echipei sale, deşi ea a pierdut

Românii îşi menţin poziţiile în topul ATP

Bucureşti (MF) - Jucătorii de tenis Andrei Pavel, Răzvan Sabău şi Victor Hănescu ocupă aceleaşi poziţii ca şi săptămâna trecută în clasamentul Indesit ATP 2006 Race, dat publicităţii ieri, informează site-ul atptennis.com. Pavel se află pe locul 79, cu 75 de puncte, în timp ce Răzvan Sabău ocupă locul 143, cu 21 de puncte, iar Victor Hănescu se menţine pe poziţia 217, cu şase puncte. În clasamentul Indesit ATP Entry, Andrei Pavel a coborât şapte poziţii şi ocupă locul 114, cu 393 de puncte. Răzvan Sabău se menţine pe locul 168, cu 246 de puncte, iar Victor Crivoi a revenit la poziţia din urmă cu două săptămâni şi se află pe locul 191, cu 207 puncte. La dublu, cel mai bine clasat tenisman român este Andrei Pavel (locul 42, 1143 de puncte), urmat de Florin Mergea (locul 198, 280 de puncte, după o urcare de 46 de locuri). Primele cinci poziţii în clasamentul Indesit ATP 2006 Race sunt ocupate de următorii jucători: 1.Roger Federer (Elveţia) 1524 puncte; 2.Rafael Nadal (Spania) 854; 3.Nikolai Davidenko (Rusia) 545; 4.Ivan Ljubicici (Croaţia) 479; 5.Andy Roddick (SUA) 463.

Andrei Pavel

Afacerea fotbal, în faliment

■ Marius Stan a fost singurul preşedinte din Liga I prezent la seminarul organizat de FRF.

Bucureşti (MF) - Marius Stan a fost singurul preşedinte de club din Liga I prezent, ieri, la primul seminar din cadrul programului de instruire managerială adresat personalului de conducere din primele două divizii, organizat de FRF împreună cu firma Deloitte la Casa Fotbalului.

Intitulat „Afacerea fotbal - planificare şi management", seminarul nu a reuşit să atragă interesul oficialilor din fotbalul românesc. Din totalul de 54 de cluburi din primele două divizii care puteau participa, doar 40 au achitat taxa de participare de 300 de euro. Iar în sală au fost reprezentate doar 30 de grupări, 15 din Liga I şi 15 din Liga a II-a. Din Liga I au lipsit Poli Timişoara, UTA şi Jiul, iar celelalte cluburi, cu excepţia Oţelului, şi-au trimis oameni din linia a doua, şi nu preşedinţii. La seminar au fost prezenţi din partea FRF preşedintele Mircea Sandu, directorul general Ionuţ Lupescu şi directorul departamentului de relaţii internaţionale Florin Prunea. La începutul seminarului, Mircea Sandu a precizat că aceste cursuri de instruire managerială sunt obişnuite în ţările occidentale. „UEFA face de ani buni aşa ceva. Păcat că nu au venit destui reprezentanţi ai cluburilor pentru că taxa nu a fost mare (n.r. - 300 de euro)", a adăugat Sandu, care nu a rezistat în sală decât o oră şi 25 de minute. Preşedintele FRF a menţionat că este nevoie de schimbarea legii sponsorizării, astfel încât fotbalul şi sportul în general să beneficieze de mai mult sprijin.

Mircea Sandu

Statisticienii pariază pe FC Sevilla

Bucureşti (MF) - Echipa FC Sevilla, noul lider al campionatului Spaniei, ar putea câştiga ediţia din acest an a Primerei Division, conform unei statistici prezentate ieri de cotidianul Marca. Astfel, singura dată când FC Sevilla a câştigat campionatul Spaniei a fost în sezonul 1945/1946, atunci când, în etapa a IX-a, ocupa tot primul loc în clasament, la fel ca şi acum. FC Sevilla, câştigătoarea Cupei UEFA şi a Supercupei Europei, ocupă locul 1 în Primera Division, după nouă etape, cu 21 de puncte din 27 posibile. FC Sevilla are cu un punct mai mult decât FC Barcelona, campioana en-titre.

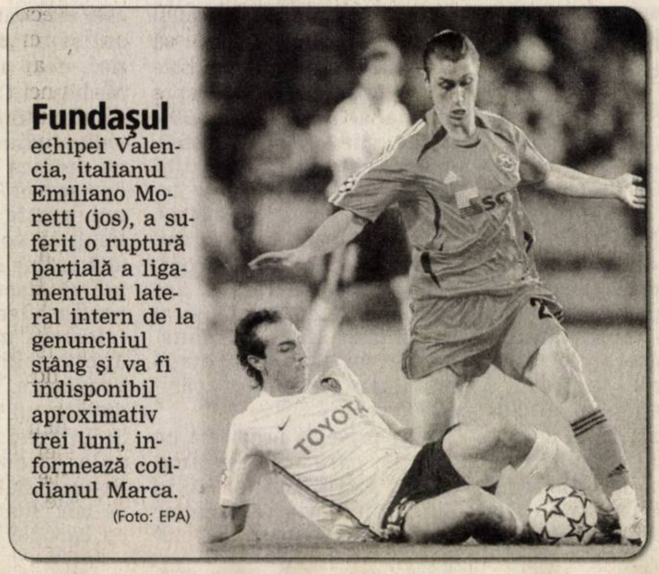

Fundaşul echipei Valencia, italianul Emiliano Moretti (jos), a suferit o ruptură parţială a ligamentului lateral intern de la genunchiul stâng şi va fi indisponibil aproximativ trei luni, informează cotidianul Marca. (Foto: EPA)

Amenzi la Oţelul

Bucureşti (MF) - Preşedintele grupării Oţelul Galaţi, Marius Stan, a declarat, că jucătorii vor fi amendaţi pentru eşecul, scor 0-7, suferit, duminică, în partida cu Rapid, din cadrul etapei a XIV-a a Ligii I, pe care îl consideră „un atentat la imaginea clubului. Contează foarte mult maniera în care pierzi un meci şi ieri, noi am cam fost jaloane pe teren. Dacă se forţa Rapidul puteam să mai luăm goluri. În mod cert jucătorii vor fi sancţionaţi pentru că este un atentat la imaginea clubului. Este firesc să fie amendaţi pentru eşecuri istorice", a spus Stan. Acesta a adăugat că înfrângerea de pe propriul teren în faţa formaţiei giuleştene nu va putea fi uitată prea repede. „Nu are cum să-mi treacă aşa de uşor, e greu de digerat un eşec ca ăsta. Avantajul la fotbal este că miercuri vine un alt joc, în care te poţi supăra rău sau care îţi poate readuce zâmbetul", a afirmat preşedintele clubului Oţelul. Referitor la intenţia antrenorului Petre Grigoraş de a-şi da demisia, Marius Stan a precizat că acesta nu va părăsi echipa. „Nu se pune problema. A avut un moment de panică, şi e firesc după acest 0-7 bulversant pentru toată lumea", a menţionat Marius Stan.

PE SCURT

• Curmalele. Se cunosc peste 200 de varietăţi de curmale. Conţin vitaminele A, B, B1, B2, C, fosfor, calciu (71 mg la 100 g), fier (3,6-5 mg la 100 g), magneziu (63 mg la 100 g), cumarină. Curmalele sunt foarte nutritive şi energetice, au efect tonic muscular şi nervos, remineralizant. Se recomandă, în mod special, în perioada de creştere, convalescenţă, sarcină, astenie fizică şi psihică, tuberculoză, anemie.

Măslinele - o sursă de vitamine (Foto: FAN)

Măslinele sunt nutritive

Măslinul are fructe foarte nutritive, ce conţin numeroase săruri minerale: fosfor, sulf, potasiu, magneziu, calciu, clor, fier, cupru, mangan, dar şi vitamine: A, B, C, E, F. Valoarea calorică a măslinei este de 224 calorii la 100 g, iar a uleiului de măsline de 500 de calorii. În uz intern, măslinele au efect colagog şi coleretic (drenor hepatic şi biliar), laxativ şi nutritiv. Se recomandă mai ales în anemie, litiază biliară, constipaţie spastică, diabet zaharat. Măslina neagră este mai digestă decât cea verde. Uleiul de măsline, preparat la rece, este foarte bogat în vitamine.

E bine de ştiut!

Despre prezervative:
- prezervativul trebuie să fie de bună calitate, solid;
- trebuie să fie bine aplicat
- trebuie să fie folosit o singură dată
- este un adevărat protector faţă de SIDA şi alte boli cu transmitere sexuală

Despre sterilet:
- odată ce este fixat, nu mai trebuie să faci nimic
- e interzis la femeia care nu a fost niciodată însărcinată
- poate să provoace infecţii locale
- este contraindicat în cazul administrării anumitor medicamente. Trebuie consultat medicul întotdeauna.

Despre pilulă:
- este metoda cea mai simplă şi mai eficace, dar trebuie să ştiţi că pilula devine periculoasă în cazul în care se asociază cu boala varicoasă, cu un colesterol sanguin crescut, sau dacă sunteţi fumătoare
- trebuie să nu uitaţi niciodată să o luaţi
- tot timpul să fie administrată la oră fixă
- pilula impune în mod regulat un examen medical general, un examen ginecologic şi o analiză a sângelui.

Infertilitatea datorată efortului

Antrenamentul foarte intens, pe perioade prelungite de timp, poate produce infertilitate temporară, atât la femei, cât şi la bărbaţi. Când grăsimea organismului este redusă la unele extreme, activitatea hipotalamusului este alterată. Femeile pot să nu mai ovuleze şi să nu mai aibă menstruaţie, iar numărul de spermatozoizi la bărbaţi scade. Efectul este complet reversibil, prin câştigul în grăsime şi nu este considerat un risc serios. Unele femei consideră că acest tip de infertilitate este o formă naturală de control a naşterilor şi este un „bonus" pentru a fi într-o formă fizică excelentă. Însă, atenţie, femeile care fac exerciţii fizice până la punctul în care apare amenoreea (lipsa menstruaţiei) pot pierde din masa osoasă într-un ritm accelerat. Pierderea lor de substanţă osoasă se apropie de cea de la femeile din menopauză. Dacă amenoreea durează mai mult de trei ani, demineralizarea osoasă poate să nu mai fie reversibilă şi osteoporoza precoce poate să devină o realitate. E nevoie de sfatul medicului în acest caz.

Sindromul morţii subite la sugari

Medicii americani au descoperit cauza morţii subite a sugarilor

Dormitul cu faţa în jos nu este indicată (Foto: FAN)

O anomalie în partea creierului asociată respiraţiei, trezirii din somn şi altor reflexe ar putea fi cauza apariţiei sindromului morţii subite la sugari (SMSS), fenomen pentru care medicii nu găsiseră încă o explicaţie exactă, este concluzia unui studiu publicat în SUA.

Descoperirea ar putea sta la baza unui tratament pentru acest fenomen. De asemenea, explică de ce bebeluşii care stau culcaţi cu faţa în jos au o probabilitate mai mare de a muri, pentru că în această poziţie reflexele sunt mai dificil de declanşat. Acest lucru se întâmplă pentru că bebeluşii nu pot respira cum trebuie, se indică în studiu, realizat de cercetătorii de la Children's Hospital Boston şi Harvard Medical School.

„Descoperirile scot la iveală faptul că SMSS nu este un mister, ci o tulburare pe care o putem studia cu metode ştiinţifice şi pentru care într-o zi vom putea furniza un tratament", a declarat Hannah Kinney, coordonator al acestui studiu.

Studiul, publicat de Journal of the American Medical Association, s-a bazat pe autopsiile a 31 de bebeluşi care au murit din cauza SMSS şi ale altor 10 care au murit din alte cauze în perioada 1997-2005, în California.

La victimele SMSS, au fost găsite anomalii ale celulelor nervoase care produc şi utilizează serotonina, o substanţă care transmite mesajele dintre celulele de acest tip. Aceste anomalii au fost descoperite în partea inferioară a creierului, bulbul rahidian. Serotonina şi modul în care este procesată în creier ajută la coordonarea respiraţiei, tensiunii arteriale, sensibilităţii la dioxid de carbon şi temperaturii. Dormitul cu faţa în jos îi privează pe bebeluşi de oxigen, aceştia devenind sensibili la dioxidul de carbon produs în procesul respiraţiei.

Un studiu publicat în august de o echipă de cercetători britanici a revelat că SMSS ar putea avea cauze genetice legate de o dezvoltare anormală a plămânilor. Printre teoriile care încearcă să explice SMSS este aceea că bebeluşii nu sunt capabili să producă o reacţie imună potrivită la bacteriile care se găsesc în căile respiratorii superioare.

Pentru a se evita SMSS medicii recomandă culcarea bebeluşului pe spate, utilizarea unor saltele mai dure, evitarea culcării în acelaşi pat a doi copii, precum şi fumatul pe timpul sarcinii sau în preajma copilului.

MEDICUL VĂ RĂSPUNDE

● A. C., 56 ani, Arad. Cele mai multe reacţii hipoglicemice apar brusc. Ele pot fi determinate de o doză mare de medicament antidiabetic, consum insuficient de hrană sau de efort fizic mai mare decât de obicei. Pot apărea unul sau mai multe dintre următoarele simptome: schimbarea dispoziţiei, tremurături, paloare, palpitaţii, somnolenţă, lipsa capacităţii de concentrare, foame, transpiraţie, ameţeală, confuzie, dezorientare, pierderea cunoştinţei. La primele simptome trebuie să luaţi o linguriţă de zahăr sau să beţi un pahar cu suc de fructe. Dacă nu simţiţi că vă este mai bine, chemaţi salvarea. După ce trece pericolul, trebuie să discutaţi cu medicul despre doza de medicament antidiabetic folosit. Dintre plantele medicinale ce pot fi utilizate în tratamentul adjuvant al diabetului zaharat vă amintesc de: frunzele de dud, de nuc, de afin şi de tecile de fasole. Doar tecile de fasole se fierb trei minute, restul plantelor infuzându-se 5-10 minute. Se beau trei-patru căni de ceai pe zi.

● B. I., 26 ani, Arad. Inflamaţia colţului gurii se numeşte perleş sau, popular, zăbăluţă. E vorba de leziuni roşii la colţul buzelor, care se pot fisura, devenind jenante şi dureroase, acoperindu-se de cruste.

Afecţiunea se datorează unei salivări excesive şi poate să se suprainfecteze cu bacterii sau ciuperci. Faceţi spălături locale cu ceai de coada-şoricelului (planta trebuie fiartă 3 minute) şi tamponaţi apoi cu tinctură de propolis 30% sau cu bitter suedez.

● N. I., 29 ani, Arad. Apariţia unei secreţii neobişnuite, albe sau colorate este deseori semnul unei infecţii vaginale sau a colului uterin, mai ales dacă sunt urât mirositoare. Trebuie să consultaţi neapărat un medic ginecolog.

dr. Filimon Maria,
medic de familie
Calea Victoriei, 39/41,
tel. 228522
dadiar@yahoo.com

Muzica poate atenua simptomele schizofreniei

Muzica - un leac plăcut (Foto: FAN)

Meloterapia poate atenua simptomele depresiei, anxietăţii şi ale schizofreniei, este concluzia unui studiu realizat de o echipă de cercetători din Marea Britanie şi publicat în British Journal of Psychiatry.

Cercetătorii de la Imperial College London au descoperit că dacă pacienţii sunt încurajaţi să se exprime prin intermediul muzicii, simptomele bolii pot fi atenuate.

„Ştiam că tratamentele psihologice pot ajuta pacienţii cu schizofrenie, dar acestea au fost utilizate doar atunci când bolnavii erau stabili", a declarat Mike Crawford, autorul studiului.

Schizofrenia afectează 1% din populaţiile Marii Britanii şi Statelor Unite. De obicei, boala debutează la sfârşitul adolescenţei şi se caracterizează prin halucinaţii auditive şi vizuale şi modificări de comportament.

Tratamentele medicamentoase au ca scop eliminarea simptomelor, dar acestea pot avea efecte secundare grave, precum creşterea în greutate, risc de apariţie a diabetului şi disfuncţii sexuale.

Voluntarii participanţi la acest studiu au fost împărţiţi în două grupuri. Primul grup a primit doar terapie medicamentoasă în timp voluntarii din al doilea grup au fost trataţi cu medicamente şi muzică, de la 8 la 12 şedinţe. Aceştia au fost încurajaţi de medici să se exprime cu ajutorul instrumentelor muzicale.

Pacienţii trataţi prin intermediul muzicii au manifestat o atenuare a simptomelor, a declarat Crawford, care a adăugat că mai sunt necesare studii pentru o asociere clară între muzică şi tratamentul împotriva schizofreniei.

Remedii naturiste

• împotriva colicilor abdominale se pot folosi: muşeţelul, coada-şoricelului, menta, feniculul, coriandrul, valeriana;

• pentru combaterea diareei luaţi ceaiuri preparate din: fructe şi frunze de afin, mentă, frunze de nuc;

• în colica biliară se recomandă ceaiul preparat din: anghinare, sunătoare, cicoare, păpădie şi frunze de mentă. Se beau trei căni de ceai pe zi, cu 30 de minute înaintea meselor principale;

• atunci când aveţi o tuse seacă, preparaţi-vă un ceai din: nalbă-mare, podbal şi pătlagină. Când tusea devine umedă, pentru fluidificarea secreţiilor şi eliminarea lor se recomandă ceaiul preparat din: ciuboţica-cucului, scaivânăt, flori de tei, fenicul şi cimbru;

• pentru combaterea depresiei beţi ceai de sunătoare (pe termen mai lung). Se poate folosi şi tinctura de sunătoare (10 picături de 3-4 ori pe zi). Durata tratamentului este de minimum o lună de zile.

Muşeţel (Foto: FAN)

Felicitări (67)

PENTRU CEI mai scumpi părinți SINA GHEORGHE și SINA MARIA la 60 de ani de căsătorie, le dorim FERICIRE și SĂNĂTATE. Fiul, nora și nepoata.

Vând ap. 1 cameră (01)

APARTAMENT 1 cameră, lux, Vlaicu, X-uri, etaj 1, 40 mp, 26.500 Euro. Telefon 0722.505.540.

- **Apartament, 1** cameră+bucătărie, Eminescu, 34 mp, Legea 112, neamenajat, 15.000 Euro. Telefon 0723.398.848.
- **Apartament ultracentral** (Episcopiei), 45 mp, 1 cameră, dependințe, 16.900 Euro. Telefon 0746.149.546.

Cumpăr ap. 1 cameră (02)

- **Apartament 1**-2 camere, plata pe loc!!! Telefon 228411, 0744.849.390.
- **Apartament, garsonieră**, indiferent etajul, zona, probleme. Telefon 0744.542.931, 279718.
- **Urgent! Apartament** cu o cameră, confort 1, în zona UTA sau Vlaicu, oameni serioși, banii jos. Telefon 0741.414.262 sau 0741.946.023.

Vând ap. 2 camere (03)

- **Apartament 2** camere decomandat zona Podgoria. Telefon 0728.181.701.
- **Apartament 2** camere, etaj II, zona Podgoria. Telefon 0357/401344, 0722.667.684.
- **Apartament 2** camere în Aurel Vlaicu, etaj 4/4, confort 1, 71 mp, contorizat, apă + căldură, termopane, preț 36.000 Eu. Telefon 0749.015.097.
- **Apartament 2** camere, parter, Miorița, total amenajat, 35.000 Euro.Telefon 0744.542.931.
- **Apartament 2** camere și boxă semidecomandat, zona Romanilor, 33.000 Eu. Telefon 210064, 0726.642.725, 0743.501.102.
- **Apartament 2** camere ultracentral, ideal birou, cabinet, 40.000 Eu, Legea 112. Telefon 0744.702.728.
- **Miorița, 2** camere, parter, termopan, 39.000 Eu, bun sediu. Telefon 0722.257.409, 213192.

Vând ap. 3 camere (05)

- **Apartament 3** camere bloc Nădlac, str. Victoriei, bloc 51, etajul II. Telefon 0723.590.171.
- **Apartament 3** camere, decomandat, amenajat, Vlaicu-Lebăda, 38.000 Euro, 0740.063.281.
- **Apartament 3** camere, decomandat, confort 1, 96 mp, amenajat, etaj intermediar, cu garaj, 39.000 Euro. Telefon 0744.645.961.
- **Apartament 3** camere decomandate, la cheie, 104 mp, UTA. Telefon 280668, 0745.164.409, 0723.698.729.
- **Apartament 3** camere la X-uri, „super" amenajat, mobilat, preț deosebit. Informații telefon 0745.093.769, 0726.789.037.
- **Apartament 3** camere, spațios, reabilitat de la zero, Gară. Telefon 0357/809374, 0744.193.504.
- **Apartament 3** camere, zona Gării, etaj intermediar, complet contorizat. Telefon 0257/235203, 0722.360.561, 0745.556.629.
- **Apartament de** lux, 3 camere decomandate, Micălaca 700, etaj 3, total renovat, spoturi, mobilă bucătărie la comandă, etc, 46.000 Euro, negociabil. Telefon 0744.542.931.

Vând ap. 4 camere (07)

APARTAMENT 4 camere, bloc 330, etaj 3, zona 300, 128 mp, amenajat, 56.000 Euro. Telefon 0722.505.540.

- **Apartament 4** camere, cărămidă, zona gării, et. 4/4, renovat integral, termotecă, termopane, uși interioare noi, 2 băi, acoperiș 10 ani garanție, 55.000 Eu, 0766.323.665.
- **Apartament 4** camere, Revoluției 33, ideal birouri, cabinete. Telefon 0744.628.572.

Vând ap. la casă (11)

- **Apartament 3** trei camere la casă zona centrală, str. Vicențiu Babeș nr. 10, preț negociabil. Telefon 0728.105.030.
- **Apartament la** casă, 2 camere, bucătărie, baie, renovat, proprietate personală, 25.000 Euro. 0748.622.480.
- **Apartament la** casă Aradul Nou, un vecin în curte, casă de cărămidă, L. 112 achitată, renovat interior, exterior. Telefon 0743.072.764.
- **Apartament la** casă, ultracentral, plus teren, posibil mansardare, 0745.908.029.
- **Apartament lângă** Tribunal (la casă), poziție excelentă pentru birouri. Telefon 0722.777.407.

Vând case, vile (13)

- **Casă +** brutărie toate utilitățile Arad Arieșului nr. 2. Relații telefon 275372.
- **Casă 1**.119 mp sau jumătate. Informații 0745.878.598.

CASĂ 2 camere, baie, bucătărie, pivniță, grădină, str. Udrea, nr.6. Telefon 0726.213.642.

- **Casă 3** camere, dependințe, M. Eminescu. Telefon 210133.
- **Casă 6** camere, 2 bucătării, 3 băi, teren 903 mp, toate utilitățile, str. Doja 96. 0724.232.204, 0744.273.649.

CASĂ CU etaj, 3 dormitoare, 2 bucătării, 2 băi, 1 living 40 mp, construcție nouă - Porotherm 200 mp locuibil + 200 mp teren, centrală proprie, geamuri termopan, uși blindate, toate utilitățile, zona Pârneava, str. Doja. Telefon 0744.814.937, proprietate, preț 90.000 Euro.

- **Casă cu** grădină, cartier Mureșel, Aradul Nou. Informații telefon 0746.159.961.
- **Casă Gai**, 4 camere, teren 1.100 mp. Preț 45.000 Euro. Telefon 0746.010.118.
- **Casă în** curte, central, str. O Goga, 4 camere, 2 bucătării, baie, termotecă, termopan, recent renovată, curte cu acces auto, 69.000 Euro, negociabil. Telefon 252726, 0720.071.045.
- **Casă, legea** 112, Aradul Nou, neamenajat, achitat recent, S.C. 200 mp+teren 1.200 mp, 50.000 Euro negociabil. Telefon 0723.398.848.

CASĂ MARE (vilă) în Micălaca, 9 camere cu baie proprie, sufragerie, pavilion de odihnă, piscină cu toate utilitățile proprii. Preț 610.000 Euro. Telefon 0722.782.353.

- **Casă mare** central cu termotecă, demisol amenajat. Telefon 0727.767.510, 0743.108.066.
- **Casă modestă** str. Clujului, nr. 100, total 560 mp, FS 35 m. Informații 0744.568.863.
- **Casă P+M**, 5 camere, Grădiște. Telefon 0744.532.675, 0729.144.315.
- **Casă pe** Calea Timișorii, la șosea. Telefon 0722.777.407.
- **Casă pe** str. 6 Vânători, din 3 camere + anexă, garaj, grădină suprafață 784 mp. Telefon 250974, 0728.383.486.
- **Casă, str.** Dorobanților, ideală spațiu, 74.000 Eu negociabil, 0744.828.934.
- **Casă tip** vilă, 3 camere, baie, bucătărie, sistem alarmă, zonă centrală. Preț 68.000 Euro. Telefon 0257/283632, 0722.464.674.
- **P+M 220** mp, 5 camere, 2 băi, construită 2002, str. Petru Rareș - dreapta 540 mp, teren FS 19 m, termotecă, 0744.828.934.
- **P+M, 4** camere, 2 băi, bucătărie, termotecă, amenajată 2002, str. Latina, zona Spitalului, 0744.828.934.

Vând case la țară (17)

- **Casă cu** grădină mare, în Donceni (la șosea, spre Moneasa). Informații la telefon 313107.
- **Casă comuna** Macea nr. 512 și comuna Vinga nr. 705. Telefon 0741.615.230.
- **Casă** cu grădină în Curtici, str. I. L. Caragiale, nr. 19. Telefon 0740.142.542.
- **Casă în** Chișineu - Criș str. Plevna, 32.000 Eu. Telefon 0742.226.710.
- **Casă în** Nădlac, canalizare, apă, gaz, curent. 0722.916.365.
- **Casă în** Păuliș, demisol, parter, mansardă, cu toate utlitățile, încălzire centrală, grădină mare, front stradal, la DN 7. Informații 0741.013.434.
- **Casă în** Socodor, centru, nr. 195. Telefon 0722.721.469.
- **Casă și** loc de casă în Sântana, zona Gării. Telefon 462488.
- **Foarte urgent**! Casă la Peregul Mic, 5.600 Euro. 0726.953.273, 0749.791.540.

LOC DE casă, Miniș la deal 2500 mp, 1080 mp, 11 euro/mp. 0724.298.069.

LOC DE casă, Miniș la deal 800 mp, 12000 euro, 0724.298.069.

LOC DE casă, Păuliș, 2000 mp, 12500 euro. 0724.298.069.

Vând garsoniere (19)

GARSONIERĂ, 36 mp, etaj 4/4, str. Bușteni, 21.000 Euro. Telefon 0722.505.540.

- **Garsonieră, confort** I, parter, Confecții P5, preț 19000 euro, negociabil. 0729.048.464, 0744.273.649, 0724.232.204.
- **Garsonieră, etaj** 3, multiple îmbunătățiri, Chișineu-Criș. Telefon 0745.202.375.

Cumpăr garsoniere (20)

- **Urgent! Garsonieră** sau apartament cu o cameră, în zonă centrală, zona 300, Romanilor, până la Gară. Telefon 0722.777.407.

Vând terenuri (21)

- **1 ha** teren intravilan cu front de 22 m, șoseaua Arad - Vărșand, cu vecinătăți stații de carburanți și restaurant. Preț 12 Euro/mp, negociabil. Telefon 0745.524.859, 0257/255115.
- **10 Ha** la șoseaua Pecica - Nădlac, lângă viitoare zonă industrială. Telefon 0722.257.409.
- **3,10** ha teren arabil cu posibilitate intravilan în Aradu Nou. Telefon 286377.
- **3500 mp** teren FS 31 ml, la șosea în fața la CET Arad.Telefon 0722.356.210.
- **727 mp** central în Nădlac, gaz, curent, apă. 0748.311.185.
- **Construcție +** teren, în localitatea Lipova. Telefon 0728.877.061.
- **Loc de** casă în Gai, 2.500 mp, FS 65 ml, la 200 m de centura Gai sau parcelă. 0742.969.464.
- **Loc de** casă în Gai, 700 mp, FS 12 ml, locație bună, toate utilitățile la poartă, negociabil la vedere. 0742.969.464.
- **Teren 1**.200 mp Vișinului - Grădiște, utilități, 85 Eu/mp. Telefon 0722.257.409, 213192.
- **Teren 39**.500 mp lângă Reprezentanța Ford. Telefon 0742.265.715.
- **Teren arabil** 3,7 ha în Iratoș, 0740.146.288, 214418.
- **Teren intravilan** (350 mp). Telefon 0728.877.061.

TEREN INTRAVILAN, cartier rezidențial Vladimirescu, 831 mp, 19.000 Euro. Telefon 0722.505.540.

- **Teren intravilan** la intrare în Zădăreni la șosea lângă Schela Foraj 15000 mp, FS 37,3 m, utilități și 3300 mp FS 33 m la 300 m de șosea în sat. Telefon 0746.197.943.
- **Teren la** intrare în com. Fântânele, 65 ari cu posibilități de construcții. Informații telefon 456273.
- **Teren la** intrare în comuna Fântânele, 65 arii cu posibilități de construcții. Informații telefon 456273.
- **Teren la** șosea, aproape de Zădăreni, 1.500 mp și 19.800 mp. Telefon 0745.638.004.
- **Teren la** șosea, după Vladimirescu pe partea dreaptă, 14000 mp, 5,5 euro/mp, FS 40 ml. Telefon 0727.982.469, 0746.057.238.

Cumpăr terenuri (22)

- **Pământ agricol**, pășune, fâneață, livadă pe raza municipiului. Telefon 0745.895.483.
- **Teren agricol** Arad-Șofronea, la șosea. 0722.606.448.
- **Teren agricol** cu CF, suprafețe de la 1.000 ha. Telefon 0722.777.407.
- **Teren în** centru, 1.000-2.000 mp. Telefon 0722.777.407.

Vând spații comerciale (25)

CEDEZ (VÂND) CONTRACT la 2 BARURI, recent renovate, ambele centrale. Informații 0723.346.529.

HALĂ 325 mp, înălțime 6 m, central, toate utilitățile, acces TIR, 2 intrări. Telefon 0722.356.210.

SPAȚIU COMERCIAL ultracentral, 70 mp. Telefon 0722.344.810.

SPAȚIU DEPOZITARE + PRODUCȚIE 223 mp, înălțime 6 m, toate utilitățile acces TIR, preț 140.000 euro, posibil rate. Telefon 0722.356.210.

Imobile chirii (29)

- **Caut apartament** 2-3-4 camere de închiriat. 0740.244.993.
- **Caut să** închiriez apartament 2-3 camere, ne/mobilate. 0726.289.694.
- **Dau în** chirie apartament 2 camere mobilat și utilat complet, condiții foarte bune, preț 200 euro/lună. Informații 0740.795.123.
- **Dau în** chirie apartament 2 camere, mobilat. Telefon 0745.106.365.
- **Dau în** chirie apartament 2 camere, mobilate (nou), Podgoria, 200 Euro. 0722.606.448.
- **Dau în** chirie apartament 2 camere, P-ța Avram Iancu. Informații 0741.289.475.
- **Dau în** chirie apartament 3 camere, mobilate, Alfa și Micalaca, 200 Euro. 0722.606.448.
- **Dau în** chirie apartament 5 camere, zona Polivalentă, 300 Euro. Telefon 0744.537.090.
- **Dau în** chirie cameră, mobilat modest plus o cameră la demisol, ambele intrare separată. Telefon 283129, 0740.514.709.
- **Dau în** chirie locuință pentru studenți, zona Podgoria, 252335, 0740.642.277.
- **Dau în** chirie un apartament 3 camere la Polivalentă. Telefon 0722.661.893.
- **Dau în** chirie apartament 80 mp, ultracentral. Numai pentru firme. Telefon 0722.516.140.
- **Închiriez (ofer)** apartament 2 camere, total contorizat, cablu TV + internet, etaj I, zona UTA. Telefon 0744.804.269, 0723.467.248.
- **Închiriez (ofer)** apartamente 3,4 camere, mobilate Libelula, Micălaca, 0742.309.276.
- **Închiriez apartament** 2 camere decomandate, zona 300 lângă facultate, pe termen lung. Telefon 0723.447.510, 0728.364.164.
- **Închiriez apartament** 2 camere ultracentral, mobilat, 200 Eu. Telefon 0740.254.702.
- **Închiriez cameră** și bucătărie încălzite gaz metan 30 Eu persoană, str Fragilor nr. 12, lângă Piața Fortuna.
- **Închiriez unei** firme, pe centură în Gai, casă mare + curte. 0745.634.885 sau 0766.673.531.
- **Ofer închiriere** apartament 1 cameră, ultracentral, mobilat, utilat lux, 200 euro/lună. Telefon 0727.982.469, 0746.057.238.
- **Ofer închiriere** apartament 2 camere ultracentral, parter. Telefon 0723.165.374, 253568.
- **Ofer spre** închiriere casă lux, nemobilată, 4 camere lângă Poliție, preț 300 Euro + garanție. Telefon 0740.202.490.

Imobile schimb (30)

- **Schimb sau** vând apartament 2 camere, pe Ineului cu 3 camere, în zona Maranata-Billa + diferență. Telefon 0744.246.088.

Chirii spații comerciale (88)

INCHIRIEZ SPAȚIU, Revoluției 33, 240 mp. Telefon 0744.628.572.

ÎNCHIRIEZ HALĂ (SERVICE AUTO), DEPOZIT 220 mp, 3 intrări, cu înălțime a ușii 4,20 m etaj 420 mp, birouri sau producție construcție nouă, toate utilitățile. Situat pe colț, str. Poetului. Telefon 0257/272755, 0744.577.785.

ÎNCHIRIEZ SPAȚIU COMERCIAL, 60 mp, Vlaicu, Z27. Telefon 272107, 0740.252.873.

ÎNCHIRIEZ SPAȚIU COMERCIAL, 70 mp, superamenajat, str. A. Șaguna nr. 35, standarde U.E.

ÎNCHIRIEZ SPAȚIU COMERCIAL Alfa 33 mp. Telefon 0744.666.195.

ÎNCHIRIEZ SPAȚIU COMERCIAL, zona ALFA. Telefon 0742.087.368, 0748.628.932, după ora 18.

ÎNCHIRIEZ SPAȚIU pentru birou pe B-dul Revoluției. Telefon 0747.814.212.

Oferte împrumuturi (34)

ÎMPRUMUTĂM VALUTĂ 12, 24, 36 luni, PLATA toată la final, posibilitate prelungire, 0257/279512, 0726.842.692, 0743.787.609.

Auto românești (36)

- **Vând Dacia** 1300, an 1975 cu îmbunătățiri, preț 550 Eu negociabil. Telefon 0744.804.719.
- **Vând Dacia** 1300, an 1982, stare foarte bună, 450 Euro, negociabil. Telefon 0742.903.147.
- **Vând Dacia** 1310 an 1990 verificare 2008, stare perfectă, 900 euro, negociabil. 286856, 0743.170.157, 0743.170.156.
- **Vând Dacia** 1310, an fabricație 1992, acte la zi, stare bună de funcționare, 850 Eu negociabil. Telefon 0726.226.853.
- **Vând Dacia** 1310 i, an 2000, 2450 Eu negociabil. Telefon 0740.625.099.
- **Vând Dacia** Berlină octombrie 1998, albastru metalizat. Telefon 267800, 0726.221.353.
- **Vând Dacia** papuc an 1998, taxe achitate 2100 negociabil. Telefon 0740.625.099.
- **Vând Dacia** papuc două locuri, an 2002, fibră sticlă, gaz omologat, preț 2.500 Eu. Telefon 0740.237.833, 0745.632.533.
- **Vând Dacie** Solenza clim- Alba, an 2003, 18.500 km, stare perfectă preț 5300 Eu. Telefon 0257/214297.
- **Vând Logan** nou 1.4 MPI, full option. 0722.622.940.
- **Vând Oltcit**, stare bună, impozit, adas, 700 euro, negociabil, 283056.
- **Vând urgent** Dacia, an 1976, recarosat, acte la zi, stare bună. Telefon 0742.177.421, preț 580 Eu negociabil.

Auto străine (37)

- **Vând Astra** 1,7 DTI combi, alb, 2001, recent adusă, 6.800 Eu, 0746.056.724.
- **Vând Audi** A4, 1,8 T, anul 2001, preț excelent. Informații telefon 0744.611.048.
- **Vând BMW** 318 D an 2002, climatronic, navi + DVD, computer bord, preț 13.000 Eu negociabil. Telefon 0747.814.212.
- **Vând BMW** 525 diesel, an 2001, stare impecabilă, preț negociabil, 0722.315.202.
- **Vând Hyunday** Accent 1300, an 2000, Euro 3, aer condiționat, numere Italia, km 107.000, preț 4.000 Eu negociabil. Telefon 0746.296.558.
- **Vând Mercedes** W124 - 200 D, an 1995, ABS, persoană fizică, răsturnat, 2.900 Euro. 0742.199.780.
- **Vând Opel** Vectra, alb, combi, 2001, adusă recent 2000 cmc, 7.800 Eu, 0746.056.724.
- **Vând Peugeot** 405 1,9D, 1992, pentru piese, numere Austria, 700 Euro. 0723.045.296.
- **Vând Peugeot** 406, turbo diesel, an fabricație 1998, în perfectă stare, preț 6400 Eu. Telefon 0744.182.924.
- **Vând Renault** 5, an 1988, 1,6 diesel, acte la zi, verificare tehnică mai 2008, 1600 Eu negociabil. Telefon 0741.999.704, 0357/401037.
- **Vând urgent** Renault Laguna, 1,9 DCI, an 2002, stare excepțională. Telefon 0744.635.418.

Microbuze. Dube (38)

- **Vând microbus** Ford Tranzit 2001, 6 locuri plus marfă. Telefon 0740.146.292, 214418.

Camioane, remorci (39)

- **Vând autocamion** IFA L 50 în stare bună de funcționare, înscris în circulație, cu verificarea tehnică făcută, preț 1.000 Eu. Informații telefon 0744.559.105.
- **Vând Camion** Iveco Eurocargo 3,5 to, an 99, stare foarte bună, preț 12000 euro + TVA. Telefon 0722.356.210.
- **Vând Mercedes** 1622 L, autoutilitară 8 tone util. Telefon 0744.182.924.
- **Vând Raba** Saviem sau piese din dezmembrări. Informații telefon 0720.077.597.
- **Vând remorcă** auto 5 tone, basculantă și cultivator pe îngrășăminte. Telefon 0744.882.963.

Utilaje, unelte, industriale și agricole (40)

- **Vând semănătoare** SUP 29 și remorcă auto 7 to, 0722.263.104.
- **Vând tocătoare** tulei 2, 3 rânduri, semănătoare porumb 4 rânduri, tractor Steyr 650, 50 CP, aduse recent. Telefon 0749.984.894.
- **Vând tractor** 445 cu remorcă plug, disc, semănătoare grâu, porumb met și mig. Comuna Secusigiu nr. 147.

Garaje (43)

- **Vând garaj** zidit, cu autorizație, Piața Avram Iancu. Telefon 0741.289.475.

Cumpărări (44)

- **Cumpăr Matiz** 2004-2005, km puțini. Telefon 0723.881.866.

Chirii (45)

Închiriez UTILAJE: BULDOEXCAVATOR, BULDOZER și CILINDRU VIBROCOMPACTOR 10 t. 0729.308.870.

ÎNCHIRIEZ AUTOMACARALE HYDROM - 16 to. Telefon 0744.523.701.

Mobilier și interioare (47)

- **Vând canapea** extensibilă nouă, 3 locuri, culoare la alegere. Telefon 0720.795.530.

VÂND COLȚARE, CANAPELE, FOTOLII noi, diverse culori și dimensiuni. 286069.

- **Vând mobilă** bucătărie, cameră de zi Nina, compusă din bibliotecă, canapea extensibilă, măsuță cu două fotolii, masă cu 6 scaune și 7 uși de interior bloc. Telefon 0742.911.044, 0744.507.331.
- **Vând mobilă** de dormitor din stejar, stare foarte bună. Telefon 0745.305.100.
- **Vând mobilă** și corpuri bucătărie, bibliotecă, dulap haine, cuier, masă calculator, birou, masă TV, pat și un birou pe colț puțin folosit. Telefon 0744.552.140.

Materiale de construcții (53)

ABIA ACUM acasă aduc acceptabil, BALAST, NISIP, AUTOBASCULANTE 2-9 mc, 0722.389.480, 0745.036.969.

ABIA ACUM acasă aduc BALAST, NISIP, duc MOLOZUL, 0741.667.073.

ABIA ACUM aduc BALAST, NISIP, PĂMÂNT, GAZON la domiciliu, pref. 3 mc, 0741.679.475.

ABIA ACUM aduc BALAST, NISIP, ridic MOLOZ. Telefon 214415, 0745.003.019.

ACUM AVEM BOLȚARI TERMOIZOLANȚI, 11 modele, 5 dimensiuni. Telefon 0745.634.885.

AVEM BOLȚARI TERMOIZOLANȚI, OMOLOGAȚI, DIFERITE MODELE, BALUȘTRII, PAVELE, BORDURI, EXECUTĂM MONTARE, ÎNCHIRIEM MAȘINĂ TASAT TEREN, telefon 0257/283.683, 0722.621.600, 0722.870.752. (C.P. 283/2006)

VÂND BALAST, PIATRĂ cu auto de 16 t. Telefon 0740.178.117.

VÂND EN-gros FIER BETON FASONAT/NEFASONAT, Micălaca, Vrancei 5. Telefon 219400, 0788.909.642.

VÂND LEMNE DE FOC esență tare 650 mc. 0726.787.757, 0726.991.093.

VÂND LEMNE DE FOC esență tare transport la domiciliu, 0740.125.730.

VÂND LEMNE FOC TĂIATE, esență tare, convenabil. Telefon 278338, 0721.592.572.

VÂND NISIP, BALAST, LEMNE FOC, domiciliul clientului. Telefon 214415, 0745.003.018.

VÂND PLASĂ de GARD 60.000 lei/ml - 1,50 m înălțime, OȚEL BETON OB - 20.500 și PC- 21.000 lei/kg, etc., str. Vrabiei 4. Telefon 289997, 0357/404000, 0744.289.997, www.garduri.ro.

VÂND SOBE TERACOTE - 18 modele - montate - și PLASĂ GARD ZINCATĂ 32500 lei/kg, str. V. Conta Nr.1. Telefon 273862.

Electrocasnice (56)

NOU! RATE fără: bancă, avans. ELECTROCASNICE ieftine, TELEVIZOARE, FRIGORIFICE, VITRINE, MAȘINI SPĂLAT. MADONA - LIPOVA. 0744.796.542.

- **Vând frigider**, congelator, ladă frig, vitrină frig, mașină spălat automată, combină frig, garanție 1 an. Telefon 210613.

Instrumente muzicale (60)

- **Vând urgent** orgă Yamaha PSR 225, clape mari, 220 instrumente, 100 ritmuri, midi, stare excelentă, preț 280 Eu. Telefon 0742.177.421.

Plante și animale, agroalimentare (57)

- **Borhot de** prune și cinci oi tinere. Informații localitatea Frumușeni nr. 434 sau telefon 0740.136.421.

EURO STIL

COMPLEX PODGORIA
Tel. 270930

Camera de Tineret Justina

Numai 999 RON

RATE IN MAGAZIN

(H-40319)

SC BENDEA SRL

OFERTA VERII

GRESIE
FAIANȚĂ

L. Rebreanu nr. 68, Tel. 250.905

- obiecte sanitare
- instalații sanitare

B-dul Revoluției 26-38, tel. 231.853

- țeavă, instalații și construcții
- profile metalice
- tabla
- ciment, var
- BCA
- polistiren

E. Murgu FN, tel. 228.966

TRANSPORT GRATUIT PE RAZA JUDEȚULUI

(H-59098)

Credite bancare la tine acasă

ymax premier team

"Ai nevoie de un credit? Te simți asaltat de oferte între care nu te poti decide? Ești presat de timp? SOLUȚIA este QuickCredit Arad. Noi îți oferim consultanță și asistență gratuită în obținerea creditului ce se potrivește nevoilor tale.

Sună la 0257 259 252 și unul dintre consultanții noștri va fi la dispoziția ta

(H-63558)

S. C. TOP SOFA SRL,

cu sediul în Arad, str. Poetului nr. 1/C (Parcul Industrial UTA), societate cu capital integral românesc,

angajează:

- **croitori în piele**
- **tineri în vederea calificării în meseria de croitor în piele**
- **confecționeri articole din piele (mașiniste)**

Se oferă:
- salarizare atractivă
- tichete de masă
- decontarea abonamentelor pe mijloacele de transport în comun

Informații la telefon:
0357-101.178 - int. 107 și 0741-030.878.

(H-68099)

Arad, Calea A.Vlaicu, nr. 291, CP 310580
OP 8, Cp136 Tel: 0257-216.836, Fax: 216.835

S.C Anton Industries S.R.L.
Angajează

- Femeie menaj
- Muncitoare cu experienta pe masini triplok
- Muncitoare cu experienta pentru Uberdeck.

Asigurăm salarii atractive, transport gratuit, bonuri de masă, decontarea abonamentelor de transport.

Informații suplimentare se obțin la Tel : 0257-216.836 sau la sediul firmei Calea Aurel Vlaicu nr. 291 (Zona Industrială)

(H-55077)

SOCIETATEA DE EXPERTIZĂ CONTABILĂ ȘI AUDIT FINANCIAR „HORGA CONSULTING" SRL

ANGAJEAZĂ:

1. CONTABIL SENIOR

Cerințe:
- studii economice superioare
- experiență cel puțin doi ani în contabilitate
- cunoașterea unei limbi de circulație europeană

2. CONTABIL JUNIOR

Cerințe:
- studii economice superioare sau an terminal
- cunoașterea unei limbi de circulație europeană

CV-urile se depun prin fax la nr. 0257-214.738 sau prin e-mail la adresa horgaconsulting@dntar.ro până la data de 09 noiembrie 2006.

(H-68632)

Companie internațională de transport de agrement,

cu sediul în Belgia, caută șoferi pentru transportul turiștilor prin Europa de Vest. Sunt necesare cunoștințe de limba engleză și o bună cunoaștere a zonei mai sus menționate.

Informații la telefon 0722.272.958.

(H-68762)

MARE PUBLICITATE
tel. 280.943 ;
tel/fax 280.904

METRO

Comerțul – aceasta este lumea METRO Group, unul dintre cele mai mari grupuri comerciale, răspândit în toată lumea. METRO Cash&Carry reprezintă un important motor de creștere al METRO Group. Prezentă în 29 de țări, această divizie de vânzări este la cel mai înalt nivel internațional, având peste 83.000 de angajați. In România, METRO Cash&Carry se află în topul primelor 5 companii de succes și acordă angajaților săi perspective reale pentru dezvoltarea carierei. Dacă îți dorești să obții performanță într-o companie multinațională de succes, angajăm pentru:

METRO cash&carry Arad
ȘEF DEPARTAMENT
(cod ref.: SD – AR)

Dacă ai:
- experiență relevantă în comerț
- orientare către rezultat și performanță
- excelente abilități de comunicare și organizare
- abilități de lucru în echipă
- flexibilitate și responsabilitate profesională, loialitate
- studii superioare
- cunoștințe limba engleză, operare PC

Atunci noi îți oferim șansa:
- unei cariere într-o companie de succes
- unei instruiri teoretice și practice la standarde internaționale

Dacă ești interesat de oferta noastră, trimite un Curriculum Vitae însoțit de o fotografie recentă, tip pașaport și o scrisoare de intenție, prin e-mail la resurseumane@metro.ro, prin fax la numărul 0257.305.100 sau pe adresa METRO Cash&Carry, Magazin Arad, Calea Zimandului Nr. 43C, loc. Arad, în atenția Departamentului Resurse Umane, menționând codul de referință corespunzător.

(H-55077)

Teba Industries

www.tebaindustries.com

ANGAJEAZA pentru CANTINA SOCIETATII:

- **BUCATAR-SEF**
- **AJUTOR-BUCATAR**

- Persoanele interesate vor depune CV prin fax la nr. 0257/280701 sau la sediul societatii din Arad str. Patria nr.14. Informatii suplimentare se pot obtine la tel. 0257/280343.

(H-68613)

Decese (75)

Cu profundă durere anunțăm trecerea în neființă a celei care a fost

MIHUȚ SOFIA,

soră, mătușă și strămătușă, decedată în 5 noiembrie 2006. Dumnezeu să o odihnească! Înmormântarea va avea loc azi, 7 noiembrie 2006, ora 13, Cimitirul din localitatea Nădab.

Familia îndoliată

Anunțăm pe această cale decesul mult iubitului nostru tată și soț

DEME TEODOR.

Slujba religioasă va avea loc azi, 7 noiembrie 2006, ora 13, str. Vasile Conta, nr. 23.

Familia îndoliată

Cu adâncă durere anunțăm încetarea din viață a colegului nostru

TRIPA OCTAVIAN

și a soției sale

TRIPA ROZALIA.

Înmormântarea astăzi, ora 13, comuna Fântânele.

Conducerea și colegii firmelor Samid și Prodagro Bian

Cu durere anunțăm încetarea din viață a iubitei noastre mame, soacre și bunici,

MANGA ELISABETA,

în vârstă de 71 de ani.

Înmormântarea va avea loc azi, 7 noiembrie 2006, de la Cimitirul Bujac, la ora 13. Dumnezeu s-o odihnească!

Familia Bodea

Familia îndurerată a decedatului

ANTON GANTNER

vă aducem la cunoștință vestea tristă a despărțirii, vă dorim aproape pe toți cei care ne-ați cunoscut. Înmormântarea va avea loc la Cimitirul Eternitatea (UTA) pe ziua de 8 noiembrie la ora 12 la Capelă.

Familia îndoliată

Condoleanțe (110)

Colectivul de la Direcția de Investigare a Infracțiunilor de Criminalitate Organizată și Terorism - Biroul Teritorial Arad este alături de domnul procuror șef birou Dan Ilarie Adinel în momentele grele pricinuite de trecerea în neființă a tatălui său drag. Dumnezeu să-l odihnească în pace!

Colectivul sălii de operații Chirurgie pediatrică este alături de colega lor Negru Maria în greaua încercare pricinuită de decesul tatălui. Sincere condoleanțe!

Colectivul Secției Chirurgie și Ortopedie Pediatrică este alături de asistenta Negru Maria în aceste momente triste când se desparte de iubitul ei tată. Dumnezeu să-l ierte și să-l odihnească în pace!

Colectivul secțiilor Pneumoftiziologie Arad este alături de colega lor Dragoș Magda în marea durere pricinuită de trecerea în neființă a mamei dragi.

Colegii de la Consiliul Județean Arad sunt alături de doamna Iancu Lenuța în greaua încercare pricinuită de moartea tatălui. Sincere condoleanțe!

Împărtășim marea durere a colegei noastre Iancu Lenuța la trecerea în neființă a tatălui ei.

Colegele din cadrul Biroului Gestiune Resurse Umane al Consiliului Județean Arad

---

Suntem alături de colegul nostru Iancu Gheorghe în marea durere pricinuită de decesul tatălui socru. Sincere condoleanțe familiei îndoliate!

Colectivul Oficiului Județean pentru Protecția Consumatorului Arad

---

Un ultim omagiu aducem celui care a fost soț și tată iubitor și devotat,

DEME TEODOR.

Să-l odihnească Dumnezeu în ceata drepților!

Soția Ana și fiul Cristian, profund îndurerați și neconsolați de această neașteptată pierdere

---

Colegii din cadrul Serviciului Supraveghere Vamală Arad sunt alături de Cristian Deme, în greaua pierdere suferită de decesul tatălui său.

Împărtășim durerea familiei Cristian Deme, la decesul tatălui. Sincere condoleanțe!

Familia Ioan Topor

Împărtășim marea durere a familiei pricinuită de trecerea în neființă a celui care a fost

DEME TEODOR

și transmitem sincere condoleanțe soției și fiului.

Familiile Fildan și Todor

Sincere condoleanțe colegului Cristian Deme, la moartea tatălui său. Dumnezeu să-l odihnească în pace!

Aurel Mătiuț

Și Iisus i-a zis: eu sunt învierea și viața: cel ce crede în Mine, chiar dacă va muri, va trăi și oricine trăiește și crede în Mine nu va muri în veac.

Ioan 11,25-26.

Întristați și plini de compasiune suntem alături de colegul nostru Deme Cristian, regretând pierderea suferită prin trecerea la cele veșnice a tatălui său

DEME TEODOR.

Colectivul anului III al Facultății de Teologie Ortodoxă - Pastorală

Suntem alături de colegul nostru Cristian Deme, la decesul tatălui său.

Sincere condoleanțe din partea colectivului Direcției Regionale Vamale Arad

---

Suntem cu tot sufletul alături de prietenul nostru Cristi Deme și de mama lui în aceste momente triste pricinuite de moartea tatălui,

DEME TEODOR.

Dumnezeu să-l odihnească în pace!

Familia Alb Marcel, Simona și Flavius Robert

Suntem alături de prietenul nostru Cristi și de mama sa în greaua durere pricinuită de decesul tatălui

DEME TEODOR.

Dumnezeu să-l ierte!
Sincere condoleanțe!

Familia Alb Tatiana și Florin

Condoleanțe familiei Dragoș Dorel la decesul soacrei.

Colegii din A.S.P. Arad

Cu durere în suflet anunțăm încetarea prematură din viață a mătușii și unchiului nostru din Fântânele,

TRIPA ROZALIA

și

TRIPA OCTAVIAN,

Nu-i vom uita niciodată! Dumnezeu să-i odihnească în pace!

Familia Horga din Arad - Alina, Paula și Aurel

Servicii funerare

RO STYL COMPANY
SERVICII FUNERARE
Magazin deschis și noaptea
Str. Eminescu nr. 22 (lângă Artex)
tel. 214.422 , 0744.690.121
GRATUIT
- capac frigorific pentru clienții care fac spălat, îmbrăcat și transport la cimitir
- Transport sicriu la domiciliul în Arad
REDUCERE 20%
la sicriu pentru clienții care au mai lucrat cu firma (copie după factură)
SICRIE la preț de producător
De la 150 RON
- toate articolele necesare pentru înmormântare
- cortegiu, transport intern și extern
PLATA ȘI DUPĂ ÎNCASAREA AJUTORULUI DE ÎNMORMÂNTARE

SC NOSFERATUM srl
Servicii Funerare
tel. 270.437; 0744/554.874
www.nosferatum.ro
Cea mai mare diversitate de sicrie și accesorii funerare la prețuri corecte.
+ capac frigorific
+ capela cu circuit închis
+ coroane, jerbe, aranjamente florale la preț de producător
+ organizare de parastase
Pachete complete cu prețuri începând de la 290 RON
Gratuit : - îmbalsamare
- igienizat, cosmetizat
- transportul sicriului la domiciliu
Reducere 10% pentru pensionari.
Str.Ghiba Birta nr.26
(lângă Piața M.Viteazu)
nou Chișineu -Criș,
Str. Înfrățirii nr.55

Regretăm moartea fratelui meu,

DUMITRU (TITI) TELEMAN.

Dumnezeu să-l odihnească!

Sora Jana şi copiii

Suntem alături de colega noastră Bodea Monica în greaua durere pricinuită de decesul mamei dragi

MANGA ELISABETA.

Dumnezeu s-o odihnească în pace!

Colegii de la Feroneria Arad

Suntem alături de colegul nostru, domnul Dan Ilarie, procuror şef birou DIICOT Arad, în momentele grele pricinuite de decesul tatălui său şi transmitem sincere condoleanţe familiei.

Colegii de la Parchetul de pe lângă Judecătoria Arad

Suntem alături de Mia, Aurica, Denisa şi Dorina Pădurean - aflate în Canada - în marea durere prilejuită de decesul dragei lor mame. Sincere condoleanţe întregii familii!

Familia Angela şi Octavian Borlea

Suntem alături de nepotul Aurel şi de copiii Marius şi Viorel cu familiile la dureroasa despărţire de cea care a fost soţie şi mamă deosebită

JULA MARIA

din Ineu.

Unchiul Traian Vid cu familia

Suntem alături de soţia Lucia şi fiica Ana Maria în momentele grele pricinuite de trecerea în neființă a celui care a fost soţ şi tată

GANTNER ANTON

şi transmitem sincere condoleanţe.

Familia Fildan

Mulţumim tuturor celor care au fost alături de noi la marea durere pricinuită de decesul celei care a fost

DOLGA FLOARE.

Familiile îndoliate Crişan, Petrică, Bulza, Cuc

Comemorări (76)

Azi, 7 noiembrie, se împlinesc 2 ani de la dispariţia celei care a fost mamă, soacră şi bunică,

ARDELEAN EVA

din Voivodeni.

Dumnezeu s-o odihnească în pace!

Familiile David şi Ardelean

Au trecut 12 ani de când m-a părăsit fratele meu drag

LĂZĂRENICI GHEORGHE

(Firiteaz).

Sora Valeria

Au trecut 38 de ani de când ne-a părăsit tatăl nostru drag

LĂCĂTIŞ IOAN

din Gai,

născut în Zărand şi mama mea

LĂCĂTIŞ ROZALIA

trecută în nefiinţă de 25 de ani, născută

PÂNCOTAN (baba ROZA).

Să vă fie ţărâna uşoară!

Ai voştri dragi copii Ioan, Ghiţă şi Jeni

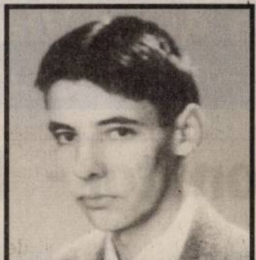

Bucuria ce ne-a umplut inimile acum 26 de ani, s-a transformat într-o durere şi un dor nemărginit când în urma unui tragic accident a plecat de la noi unicul nostru fiu, la numai 19 ani.

RĂDUCULE

te-am iubit şi te vom iubi mereu.

Iubiţii tăi părinţi Rodica şi Nelu

Cu durere în suflet şi cu lacrimi în ochi anunţăm trecerea a şase săptămâni de la despărţirea de cea care a fost mamă, soacră şi bunică

ARDELEAN MARIA

din Macea.

Nu te vom uita niciodată!

Fiica Anica cu soţul Mihai şi nepotul Cosmin

Cu durere în suflet amintim că azi, se împlinesc 6 luni de când a plecat dintre noi cel care a fost

REŞTEA EMERIC.

Paşii ne poartă mereu la un mormânt trist şi rece, căutând sprijinul şi mângâierea de altădată. Dumnezeu să-ţi dea liniştea şi odihna sufletului tău cald şi generos!

Soţia Finuca şi fiicele Finuca şi Rodica cu familiile

Azi se împlinesc 7 ani de la decesul scumpului nostru fiu, tată, soţ şi frate

DAŞCĂU VASILE

din Gurahonţ.

Ai fost un vis aşa se poate spune/ Căci prea devreme ai plecat din lume/ Şi ai lăsat în urma ta, o fetiţă scumpă în care noi mereu te vom vedea. Omule opreşte-te şi până poţi spre Dumnezeu te îndreaptă, căci nu ştii după care ceas sfârşitul te aşteaptă.

Te plângem neîncetat familia

SARUSI

PEPINIERA SARUSI

din DOROBANŢI

vinde POMI FRUCTIFERI, ARBUŞTI FRUCTIFERI, ARBORI ORNAMENTALI şi TRANDAFIRI diferite specii. Telefon 0744.635.011, 0744.301.119, 0257/535058.

VÂND 100
OI ŢURCANE de prăsilă. Relaţii la telefon 0744.274.886.

- **Vând 15** buc. tăuraşi pentru îngrăşat, preţ 40.000 lei/kg în judeţul Bihor. Telefon 0742.027.870.
- **Vând 4** vaci bălţate cu lapte, gestante luna VI-VII şi IX şi 20 purcei. Telefon 0746.457.264.
- **Vând 9** tăuraşi B.R. 240-290 kg. Telefon 0744.577.989.
- **Vând găini** tinere ouătoare, pui 2-4 kg. Telefon 219283.
- **Vând porci** graşi şi grăsuni. Strada Gheorghe Doja nr. 197.
- **Vând purcei** rasă de carne, vaccinaţi, deparazitaţi, castraţi sau schimb pe cereale. 261430.
- **Vând vaci** şi juninci de rasă preţ convenabil. Telefon 0745.615.603.

Vânzări diverse (103)

- **3 geamuri** cu rolete, stare bună, 1 teracotă. Telefon 286377.

40-70
% reducere! CASA MOSIBEL SRL închide punctul de lucru din Arad, B-dul Revoluţiei nr. 90. OFERTA este valabilă până la EPUIZAREA STOCULUI.

- **Boiler pe** lemne pentru baie. Telefon 0742.903.147.
- **Casă, mobilă** veche, maşină cusut veche Ringschiff, 1 congelator 7 sertare, 2 frigidere, incubator, pene gâscă, bazin motorină - 1000 l. Telefon 462482, 0745.541.306.
- **Cazan încălzire** centrală pe lemne. Telefon 0742.903.147.

IEFTIN UTILAJE
mobilă: CIRCULAR, MAŞINĂ APLICAT ABS, MAŞINĂ RECTIFICAT. Informaţii telefon 0744.788.105.

- **Instant pentru** baie Electrolux 350 lei, arzător automatizat Coriza 200 lei pentru gaze combustibile. Telefon 0257/214297.
- **Mobilă (dormitor**, camera de zi, fotolii, măsuţă) şi maşină de cusut Singer, 235203, 0722.360.561, 0745.556.629.
- **Termotecă Westen** pe gaz, la coş, 24 kw, consum redus. Telefon 285343, 0720.182.710.
- **Ţuică prune** veche, căruţă ţărănească, ţiglă, menghină. Telefon 0723.165.374, 253568.

UŞI DE
INTERIOR, IMPORT GERMANIA. Arad, Calea Radnei 272. Telefon 0357/424999, 0723.474.619.

Vânzări electro (104)

ABSOLUT SUPER
OFERTĂ! Vindem CASE MARCAT FISCALE, CÂNTARE ELECTRONICE, str. Ineului 29. Telefon 0257/338300, 0745.669.550. Plata şi în rate.

ACTUAL: VÂND
CASE MARCAT FISCALE, CÂNTARE ELECTRONICE, strada Stânjenel 6. Telefon 279702, 0788.737.342, 0722.707.432, 0745.395.107.

CASE DE
MARCAT, CÂNTARE ELECTRONICE, MECANICE. Preţ fără concurenţă. Telefon 281020, 0744.630.959.

COMBINĂ FRIGORIFICĂ
(vitrină + congelator) pentru MAGAZIN ALIMENTAR, 450 Euro. Telefon 0744.568.842, 0744.276.007.

Cumpărări diverse (108)

- **Cupru, alamă**, aluminiu, radiatoare, inox (6 lei) kg, calorifere, tot felul de maşini la fier vechi, pene vechi şi noi, baterii. Telefon 0728.657.961.
- **Cupru, aluminiu**, alamă, radiatoare, calorifere, inox 60.000 kg (6 lei), tot felul de maşini vechi pentru fier. Telefon 0748.912.117 sau 214453.
- **Fier vechi**, baterii, calorifere şi pene. Telefon 0746.414.369.
- **Fier vechi**, calorifere, caroserii şi pene vechi şi noi. Telefon 0742.994.197.
- **Fier vechi**, caroserii, calorifere, baterii. Telefon 214496.
- **Fier vechi** şi calorifere, caroserii, baterii, orice cantitate, preţ bun. 210586, 0744.904.690.
- **Pene de** gâscă, calorifere de fontă, baterii auto vechi, neferoase, 210480, 0742.299.805.
- **Pene de** gâscă, vechi şi noi, preţ foarte bun. Telefon 0741.689.068.
- **Pene vechi** şi noi, preţ convenabil. Telefon 0745.983.893.
- **Pene vechi** şi noi, preţ foarte bun. Telefon 0747.204.553.
- **Pene vechi** şi noi. Telefon 210863, 210175, 0746.457.734.

Pierderi (62)

PIERDUT CÂINE FOX TERRIER, OFER RECOMPENSĂ. Telefon 0740.116.235.

PIERDUT 3
insigne metalice (Inspectoratul Fitosanitar), eliberate de L.C.C.F. Bucureşti. Le declarăm nule. I.C.F.V. Nădlac.

- **Pierdut carnet** de şomer, pe numele de Petrehele Ioan Stelian, eliberat de AJOFM. Îl declar nul.
- **Pierdut legitimaţie** de călătorie gratuită, eliberată de CTP Arad, pe numele Duffek Olga. O declar nulă.
- **Pierdut legitimaţie** de călătorie gratuită eliberată de CTP Arad, pe numele Nicula Georgeta Nicoleta. O declar nulă.
- **Pierdut legitimaţie** de transport gratuită, eliberată de CTP Arad, pe numele Kun Beatrix Timea. O declar nulă.

Citaţii (63)

PE ROLUL
Judecătoriei Arad se află dosarul civil nr. 12.199/2006, reclamantă Mădărăsan Florica, obiect uzucapiune asupra imobilului situat în Arad, str. 6 Vânători, nr. 104, înscris în c.f. nr. 8688 Arad, pârât Băncile Bănăţene Unite SA Arad, cu termen de judecată la data de 30 noiembrie 2006, ora 8, sala 16.

Licitaţii (64)

SC COOPERATIVA
DE CONSUM ÎNSILVANAÎ VLADIMIRESCU vinde la LICITAŢIE PUBLICĂ, în 30 noiembrie 2006, două parcele de teren intravilan, localitatea Cicir 284, cu suprafaţa de 1.000 mp fiecare. Informaţii telefon 514116 sau 0788.722.478.

Solicitări servicii (71)

CAUT MESERIAŞI
pentru AMENAJAREA UNUI SPAŢIU. Telefon 0747.410.747, 0722.237.821.

Prestări servicii (72)

ACUM AUTOMATIC
SERVICE repară MAŞINI SPĂLAT AUTOMATE. Telefon 259146, 0744.241.398, 0357/401569.

AEROBIC LA
Şcoala Generală Nr. 18 LUNI, MIERCURI, VINERI, Şcoala Generală Nr. 21 MARŢI, JOI ora 18. Informaţii 0723.501.242.

BLISS SIMBOL,
executăm LUCRĂRI INTERIOARE de toate tipurile, 0747.511.363, 0751.931.047.

EXECUTĂM LUCRĂRI
DE FINISAJE INTERIOARE, EXTERIOARE etc. Telefon 0745.616.079, 0257/277969.

EXECUTĂM ZIDĂRIE,
TENCUIELI, GRESIERI, ZUGRĂVELI, RIGIPS, IZOLAŢII, ACOPERIŞURI, FUNDAŢII etc. Telefon 454122, 0740.696.157.

FIRMĂ EXECUTĂM
LUCRĂRI DE CONSTRUCŢII. Telefon 517090, 0740.089.905.

S.C. PRODAGRO BIAN S.R.L.

ATENŢIE AGRICULTORI!

Firma Prodagro Bian SRL ARAD, achiziţionează porumb boabe la preţul de 0,33 RON / kg + TVA de la persoane fizice şi firme, la STAS – U =17% ; - CS = 3 %. Nu se percepe taxă de uscare pâna la 20 % umiditate.
Porumbul poate fi predat la silozurile firmei din Aradul Nou si Pecica, precum şi la Complexul zootehnic din Felnac.
Plata în 10 zile de la data recepţiei / facturării.

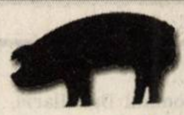

SC HOG SLAT FABRICARE SRL

ANGAJĂM

persoane tinere, dinamice dispuse pentru munca într-o fabrică de prefabricate din beton, pentru postul de muncitor necalificat.

Tel-fax 0257-259.848 pers. de contact Diana Totoreanu 0728-555.049

Redactorul coordonator - la dispoziţia dumneavoastră

Arad (D.S.) - Doriţi să vă spuneţi părerile despre ziarul „Adevărul" ? Aveţi idei sau propuneri pentru anumite subiecte ? În fiecare zi de marţi, între orele 11,00 - 12,00, redactorul coordonator Doru Sinaci este la dispoziţia dumneavoastră, la telefonul 0257-280.854. Merită să profitaţi de această oportunitate pe care o punem la dispoziţia dumneavoastră, cu atât mai mult cu cât, în urma unor astfel de contacte am adus îmbunătăţiri considerabile ziarului „Adevărul" (mărirea literei la mica publicitate, la integrame, publicarea zilnică a telefoanelor de strictă utilitate, a întreruperilor de curent electric etc.). Nu în ultimul rând, în urma informaţiilor primite de la dumneavoastră, multe dintre problemele municipiului sau ale judeţului au fost publicate în paginile ziarului „Adevărul" - ziar care se găseşte permanent alături de dumneavoastră.

Sunaţi-mă, deci, cu încredere, în fiecare zi de marţi, între orele 11,00-12,00!

Doru Sinaci,
Redactor coordonator

ADEVĂRUL
Cotidian independent Arad

Înainte de ştire este ADEVĂRUL

Cotidianul cu cel mai mare tiraj din România!

La toate chioşcurile de ziare.

Abonamente la telefon 281 797

Program mica publicitate

luni-vineri: 8,00-19,00
sâmbătă: închis
duminică: 9,00-12,00

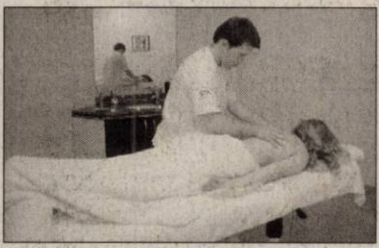

CURS MASAJ REFLEXOTERAPIE, DIPLOME STAT, 400 RON.
Telefon 250220, 0724.442.686.

REPARAȚII TELEVIZOARE la domiciliul clientului. Telefon 0743.706.080, 0720.090.600. PROFESIONALISM - OPERATIVITATE

REPARAȚII, VÂNZĂRI: ELECTROCASNICE, VITRINE, DULAPURI FRIGORIFICE. RATE FĂRĂ: bancă, avans.
MADONA-LIPOVA.
0744.796.542.

RESTAURANTUL "ROBERTO" organizează NUNȚI, BOTEZURI, PETRECERI! Prețuri minime! Telefon 0722.348.103.

SILDOR PROD
vânzări, montaj, reparații: VITRINE, CAMERE FRIGORIFICE și AER CONDIȚIONAT. Telefon service: 0257-349121, sediu: 0257-270622.
(c.p.37/2006)

Oferte locuri de muncă (74)

ANGAJĂM 3 MUNCITORI NECALIFICAȚI. Telefon 0722.417.438, 0257/271871 după ora 18.

ANGAJĂM LUCRĂTOR CONTABIL -FETE- cu experiență în contabilitate primară și PAZNIC. Informații la SC BODIMAR sau telefon 270079.

ANGAJĂM TÂMPLARI și PERSONAL NECALIFICAT. Oferim salariu atractiv + bonuri de masă. Informații la sediul firmei - str. Pădurii nr. 6 sau mobil 0724.081.149.

ANGAJĂM VÂNZĂTOARE AUTOSERVIRE. Informații telefon 212211 sau 0722.361.654.

ANGAJEZ BARMAN- BARMANĂ BAR, zona Gării, lângă Mocheta. Telefon 0728.908.947.

ANGAJEZ BARMANE OSPĂTARE pentru BAR. Informații 0723.346.529.

ANGAJEZ ELECTRICIAN AUTO cu experiență, SC CRISELA SRL. Telefon 0722.567.251.

ANGAJEZ ȘOFERI TAXI. Informații la telefon 0744.568.842.

ANGAJEZ ȘOFERI TIR, pentru INTERN și MECANICI AUTO. Informații 0722.251.557.

ANGAJEZ TÂMPLAR- MAȘINIST, MAISTRU, pentru lemn masiv. Telefon 0744.577.785, 0257/272755.

ANGAJEZ VÂNZĂTOARE profil alimentar. Telefon 0742.204.490.

ANGAJEZ ZIDAR și MUNCITOR NECALIFICAT. Telefon 0723.061.715, 0257/382015.

ANGAJEZ ZIDARI, ZUGRAVI, RIGIPSARI, FAIANȚARI, MUNCITORI NECALIFICAȚI. Telefon 0740.696.157.

BIEMME ANGAJEAZĂ GRAFICIAN cu experiență IMPRIMARE DESENE pe TRICOURI, programe calculator APPLE și MACINTOSH cu PLOTER, cunoscător engleză. Salar excepțional. Informații Arad, str. Feleacului nr. 1. Telefon 270061.

CAFENEA TIME TO TIME angajează OSPĂTARE. Telefon 0722.509.397.

CARA PRODIMPEX angajează ȘOFER DISTRIBUITOR, domiciliat Arad. Telefon 0742.218.693, 0744.875.054.

CAUT PERSOANE pentru MUNCĂ în Cipru orice domeniu. Telefon 0743.461.061.

DIEGO ANGAJEAZĂ VÂNZĂTORI, avantaj cunoașterea limbii maghiare. Informații telefon 0357/410770.

FABRICĂ ÎNCĂLȚĂMINTE angajează CROITORI și PERSOANE LA SUBȚIAT, cu experiență. Telefon 272240.

FIRMĂ ANGAJEAZĂ MUNCITORI CALIFICAȚI/NECALIFICAȚI pentru MONTAJ PAVAJ. Telefon 0745.350.612.

FIRMĂ ÎNCĂLȚĂMINTE angajează MAȘINISTE. Telefon 213510, 0741.149.911.

GRĂDINIȚA P. P. 19 scoate la concurs un post de SECRETAR în 14 noiembrie 2006. Informații 250894, 270340.

MAGAZIN ALIMENTAR angajează VÂNZĂTOARE, salar atractiv. Telefon 0723.375.000.

MICA PUBLICITATE 210.775

RESTAURANTUL OLYMPIA PARC din CHIȘINEU CRIȘ angajează BUCĂTAR cu experiență, AJUTOR BUCĂTAR. Telefon 352725, 0744.814.000.

S.C. angajează MUNCITORI ASAMBLARE CABLAJE. Se oferă: salariu decent, bonuri de masă, decontare transport, al 13-lea salar. Activitate pe un singur schimb. Informații 0740.011.894.

SC ANGAJEAZĂ BRUTARI cu experiență. Salarizare bună. Telefon 0745.178.626.

SC MARKUS SRL angajează BUCĂTAR cu experiență și AJUTOR BUCĂTAR. Telefon 256110.

SC MOZZART SRL, firmă de pariuri sportive, angajează OPERATORI CALCULATOR și BARMANI (FETE și BĂIEȚI) pentru agenția din Calea Aurel Vlaicu. Condiții: studii medii; avantaj: cunoștințe în domeniu. Contact telefon 0788.979.592.

SC PANPRO SRL angajează BRUTARI cu sau fără calificare, sau TINERI(E) dornici(e) să învețe și să se califice în domeniu. Se oferă salarizare motivantă, tichete de masă. Telefon 0740.012.990.

SC SECURO TECH SRL angajează PERSONAL pentru secția de mecanică fină (FEMEI). Informații la 288622 sau la sediul din Arad, str. Ștefan Zarie nr. 65.

SC URANIA COM SRL, distribuitor autorizat NESTLE angajează SUPERVIZOR. Cerințe: studii medii sau superioare, bune abilități de comunicare, corectitudine și spirit de echipă. Persoanele interesate sunt rugate să trimită CV la telefon/fax 0257/278558 0257/216952.

SC VALMAC EXCHANGE SRL angajează CASIERĂ SCHIMB VALUTAR. Telefon 0745.233.777.

SOCIETATEA COMERCIALĂ PRODCOM angajează VÂNZĂTOARE ALIMENTARA. Informații telefon 0743.317.880, 0741.123.799.

WES ANGAJEAZĂ INGINER AUTO, MECANIC AUTO, ELECTRICIAN AUTOMATIZĂRI. Telefon 0723.366.026.

VIA Canada
Cu noile condiții emigrați rapid si ușor
Québec
Clădirea PROIECT –etj 1
Blvd. Decebal 2-4
Tel: 214 678

INFORM MEDIA, editorul cotidianelor Adevărul de Arad și Arad Expres, parte a grupului multinațional Inform Media, care își desfășoară activitatea în domeniul presei locale tipărite

Cotidianul **ADEVĂRUL** caută:

ORGANIZATORI DE PRESĂ

pentru contractarea de abonamente

Cerințe:
- abilități de comunicare
- spirit organizatoric
- corectitudine

C.V-urile se vor depune la secretariatul cotidianului „Adevărul", Bd. Revoluției nr. 81

Informații suplimentare la telefon: 281.797 și 281.802 .

ADEVĂRUL - ziarul dumneavoastră

Cel mai mare ziar județean din țară poposește în casa fiecărui arădean

Șaptezeci de mii de arădeni citesc în fiecare zi „Adevărul". Tineri sau bătrâni, cititorii sunt racordați prin noi la realitățile locale, județene, regionale, naționale sau internaționale. Total independenți din punct de vedere economic și politic, nu suntem la cheremul nimănui și tratăm evenimentele cu maximă obiectivitate. Însă, lucrul la care ținem cel mai mult este contactul permanent cu cititorii. Scriem pentru cititori și împreună cu cititorii ziarului „Adevărul", indiferent dacă locuiesc în centrul municipiului Arad, la marginea Ineului sau pe frumoasele dealuri ale Hălmagiului.

Un ziar modern, european

Ani de-a rândul, cititorii Adevărului și-au dorit un ziar color. Astăzi, nu numai că au pe masă un cotidian color, cu o grafică europeană, dar am venit și în întâmpinarea utilizatorilor de Internet, punându-le la dispoziție portalul **Arad Online** - o veritabilă extensie audio-video a ziarului nostru. Utilizând portalul, arădenii pot citi încă de astăzi ziarul care apare mâine. O adevărată avalanșă de știri proaspete din toate domeniile de interes este în fiecare zi la dispoziția cititorilor, știri scrise de o echipă de profesioniști, care utilizează în acest sens toate descoperirile tehnicii moderne.

ARAD ONLINE
www.aradon.ro

Interviuri și pagini speciale

Personalitățile locale sau naționale sunt mereu la dispoziția dumneavoastră prin interviurile realizate de către redactorii ziarului „Adevărul". Primarii de comune, orașe sau municipiu, prefectul județului sau președintele Consiliului Județean, miniștrii, prim-miniștrii sau președinții României au fost și sunt prezenți în paginile ziarului nostru, răspunzând întrebărilor primite din partea dumneavoastră.

În fiecare săptămână, agricultorii arădeni au o pagină alocată în exclusivitate, pagină cu știrile care îi interesează și cu sfaturi concrete acordate de către cei mai buni specialiști în domeniu.

Tot săptămânal, în pagina de sănătate venim cu ultimile noutăți în domeniu, dar și cu sfaturile și recomandările acordate cititorilor de către medicul nostru.

Nu în ultimul rând, satele județului au și ele o pagină săptămânală la dispoziție, pagină din care autoritățile responsabile află și încearcă să rezolve problemele cu care se confruntă locuitorii acestora.

Sport și tineret

Se spune că toată lumea se pricepe la sport și la politică. Probabil că așa este, iar noi punem la dispoziția cititorilor două pagini de sport pe zi, iar lunea câte patru.

Tinerii reprezintă categoria de cititori care se află permanent în atenția noastră. Ei, cititorii de astăzi și de mâine, ne asaltează zilnic cu mesaje, cu scrisori și cu e-mail-uri, informându-ne despre problemele lor. Probleme legate de școală, de timp liber, de distracții sau . . . de vârstă. Au la dispoziție redactori pricepuți, dintre care unii sunt chiar de vârsta lor. Tuturor le zâmbește fata de pe ultima pagină și fiecare tânără cititoare poate să fie în locul acesteia. Oricare îndrăgostit poate să trimită un e-mail prin ziarul nostru celei care i-a aprins inima, după cum fiecare dintre noi a putut să-i scrie câteva rânduri mamei, cu prilejul zilei de 8 Martie.

Abonamente la ADEVĂRUL

1 lună	12,19 RON
3 luni	36,57 RON
6 luni	73,14 RON
12 luni	146,28 RON

Doar 12 lei pentru a deveni cel mai informat om din lume

Atât costă un abonament lunar la ziarul „Adevărul", după care toată familia abonatului are numai de câștigat.
Soțul, soția, copiii sau bunicii au fiecare în parte pagini destinate în exclusivitate.
Lunar, fiecare abonat poate câștiga un milion și jumătate de lei, dacă ne trimite talonul pe care-l publicăm în ziar.
De Paște, am acordat ca premiu al doilea autoturism din acest an pentru cititorii ziarului nostru.
Nu în ultimul rând, pentru un abonat, prețul ziarului este de doar o jumătate de leu.
Și, părerea tuturor este că...**MERITĂ**.

PE SCURT

●**Bilanţ nou.** Bilanţul victimelor intemperiilor care s-au abătut asupra zonei de sud-est a Turciei, timp de zece zile, se ridică la 43 de morţi, odată cu descoperirea a încă trei cadavre în regiune, a anunţat agenţia de presă Anatolia.

Trenul express care mergea pe traseul Oslo - Bergen, în vestul Norvegiei, a deraiat ieri. Din cei 220 de pasageri, doar câţiva au suferit răni minore. (Foto: EPA)

Cel mai dificil puzzle

Helsinki (MF) - Un finlandez a prezentat, ieri, ceea ce ar fi cel mai dificil de rezolvat sudoku (puzzle matematic), o problemă care a necesitat trei luni de muncă şi examinarea unui miliard de combinaţii de cifre. „«AI Escargot» este sudoku cel mai dificil de rezolvat cunoscut până în prezent", a declarat creatorul puzzle-ului, Arto Inkala, în vârstă de 37 de ani, doctor în matematici aplicate. „L-am numit «AI Escargot» pentru că seamănă cu un melc", a subliniat specialistul, care a adăugat că „AI" constituie acronimul englez de la „inteligenţă artificială". Un clasament disponibil pe un site de internet specializat confirmă supremaţia acestui puzzle în palmaresul celor mai celebre şi dificile.

Măsurate din spaţiu

Paris (MF) - Amplitudinea distrugătoarelor valuri de tip tsunami, care se pot deplasa cu mare viteză pe suprafeţe de mii de kilometri după un seism submarin, poate fi măsurată din spaţiu, conform unui studiu realizat de Institutul de Fizica Pământului din Paris (IPGP). Giovanni Occhipinti şi coautorii acestui studiu de la IPGP şi de la Comisariatul pentru energie atomică au demonstrat că valurile tsunami sunt însoţite de un semnal atmosferic detectabil în straturile superioare ionizate ale atmosferei. Amplitudinea semnalului poate fi asociată cu „amplitudinea valurilor tsunami în mijlocul mării", spun cercetătorii.

Hassan s-a bucurat de zăpadă deoarece în weekend a fost luat şi el în excursie la munte. (Foto: FAN)

Prezervative „rapide"

Johanesburg (MF) - Prezervative despre care producătorii spun că se pun în doar o secundă şi „nu mai ucid pasiunea" au fost puse în vânzare în Africa de Sud, o ţară care numără 5,5 milioane de persoane infectate cu HIV. Prezervativul „Pronto" nu necesită rulare şi a fost creat de Willem van Rensburg. Clipul publicitar al acestui produs, care poate fi găsit pe internet, îi satirizează pe doi politicieni sud-africani, fostul vicepreşedinte Jacob Zuma şi ministrul Sănătăţii Manto Tshabalala-Msimang. Zuma a declarat în cadrul unui proces la tribunal că a făcut duş după ce a avut relaţii neprotejate cu o femeie infectată cu HIV pentru a nu contracta virusul. Tshabalala-Msimang este cunoscut drept „Dr Sfeclă" pentru că îi sfătuieşte pe pacienţii cu HIV să mănânce alimente precum usturoi şi sfeclă.

Cea mai sexy la 61 de ani

■ Actriţa Helen Mirren a fost votată drept cea mai sexy femeie de peste 60 de ani.

Helen Mirren (Foto: EPA)

Londra (MF) - Actriţa britanică Helen Mirren a fost votată cea mai sexy femeie în vârstă într-un top realizat în Marea Britanie, surclasând frumuseţi celebre precum Sofia Loren sau Susan Sarandon. Helen Mirren (61 ani), starul din „Ultimul martor", poate fi văzută în cel mai recent film al său „The Queen", lansat de curând pe marile ecrane. În ciuda vârstei, actriţa mai face încă furori pe covorul roşu.

Mirren a recunoscut că a început să se îmbrace mai strălucitor de când a filmat pentru „The Queen": „După ce am jucat rolul reginei sunt disperată să nu arăt ca regina". „Vreau ca toată lumea să se uite la mine şi apoi să spună «Cum a putut interpreta rolul reginei? Nu arată deloc ca ea». Fac eforturi mari", a adăugat actriţa. Mirren este urmată în acest top de starul hollywoodian Goldie Hawn (61 ani). Pe locul al treilea s-a situat actriţa britanică Charlotte Rampling, în vârstă de 61 de ani, urmată de americanca Susan Sarandon, în vârstă de 60 de ani şi Honor Blackman, în vârstă de 79 de ani.

Sophia Loren se află pe poziţia a noua, arătând fabulos pentru cei 72 de ani ai săi.

Topul a fost realizat de Lakeside Shopping Centre din Essex, în urma voturilor primite de la 1.000 de persoane.

Katy, are 16 ani şi este elevă. S-a născut în zodia Berbec, îi place să citească şi să asculte muzică.

www.aradon.ro (Foto: Ştefan Matyas)

S-a acordat premiul Goncourt

Paris (MF) - Scriitorul american Jonathan Littell a fost recompensat, ieri, cu cel mai prestigios premiu literar francez, Goncourt, pentru romanul său „Les Bienveillantes". Doar opt romane franceze au fost nominalizate pentru ambele premii literare franceze Goncourt şi Renaudot, iar romanul lui Littell s-a aflat pe ambele liste, fiind favoritul specialiştilor în domeniu. La sfârşitul lunii august, romanul lui Littell „Les bienveillantes", care prezintă confesiunea unui fost ofiţer SS, figura în topul celor mai bine vândute cărţi şi a făcut obiectul unor critici elogioase. Romanul, apărut iniţial în 12.000 de exemplare, a fost retipărit ulterior de patru ori, având un tiraj total de 110.000 de copii.

Jonathan Littell (Foto: FAN)

Jolie, la refugiaţi afgani

■ Angelina Jolie a vorbit despre refugiaţi cu ministrul indian de Externe, Anand Sharma.

New Delhi (MF) - Actriţa Angelina Jolie s-a întâlnit cu ministrul indian de Externe Anand Sharma cu care a discutat despre problema refugiaţilor şi despre importanţa lui Mahatma Gandhi, simbol al luptei pentru libertate.

Jolie, care se află în India pentru a filma drama biografică „A Mighty Heart", produsă de actorul şi partenerul său Brad Pitt, este ambasadoare a bunăvoinţei din partea Înaltului Comisariat al Naţiunilor Unite pentru Refugiaţi. Actriţa s-a întâlnit la sfârşitul acestei săptămâni cu refugiaţi afgani şi din Burma care trăiesc la New Delhi. „Lucrul minunat pe care l-am învăţat de când sunt în India este că, deşi poporul dumneavoastră are nevoie lui, sunteţi de mulţi ani foarte drăguţi şi deschişi faţă de mulţi, mulţi refugiaţi", a spus Jolie după întâlnirea cu Sharma.

Jolie s-a întâlnit cu refugiaţi afgani şi din Burma (Foto: EPA)

Sharma a spus că a vorbit cu Jolie despre „tradiţiile indiene şi despre marea influenţă a lui Mahatma Gandhi şi a filozofiei de pace şi nonviolenţă promovată de acesta".

Gandhi este un simbol pentru mişcarea de independenţă care a făcut ca India, fostă colonie britanică, să devină independentă în 1947.

Sharma a mai spus că India ştie şi apreciază „lucrurile bune" pe care le-a făcut Jolie în regiuni din Sudan, Cambodgia şi Coasta de Fildeş. Jolie se află în India împreună cu partenerul său, Brad Pitt, şi cu copiii lor.

Vineri, paradă gay la Ierusalim

■ Autorităţile din oraşul sfânt, Ierusalim, se pregătesc pentru o paradă gay cu incidente.

Ierusalim (MF) - Mii de homosexuali se pregătesc să defileze, vineri, la Ierusalim, cu riscul de a stârni un val de violenţe din partea celor pentru care acest eveniment este o insultă la adresa oraşului sfânt.

Procurorul general al Israelului, Menahem Mazouz, a autorizat această „Gay Pride" „pentru ca principiul libertăţii de expresie să fie respectat". El a făcut apel la organizatori „să fie discreţi" şi să stabilească împreună cu poliţia „un traseu potrivit". „Nu va fi provocatoare. Nu vor fi care alegorice de carnaval şi nici persoane dezbrăcate şi nu vom defila pe lângă biserici, sinagogi sau moschee", a indicat Elena Canetti, preşedinta organizaţiei Jerusalem Open House (JOH).

Decizia surprinzătoare luată de Mazouz a stârnit mânie în cartierele evreilor ultra-ortodocşi din Ierusalim şi din oraşul Bné Brak, în apropiere de Tel-Aviv. Aceştia au aruncat cu pubele incendiate şi cu pietre în forţele de ordine.

Vaticanul şi-a exprimat deja opoziţia.

Reconstituire. În Ratekau, Germania, a fost reconstituită bătălia din 1806, între francezi şi prusaci. Acum 200 de ani, generalul von Bluecher a capitulat. (Foto: EPA)

ADEVĂRUL
Cotidian independent Arad

20 pagini | MIERCURI, 8 NOIEMBRIE 2006 | 80 bani (8.000 lei)

Anul XVIII, nr. 4976

E-mail: adevaruldearad@informmedia.ro; publicitate.adevarul@informmedia.ro; micapub.adevarul@informmedia.ro

Azi: 110 oferte de locuri de muncă Pag. 19

54 de zile până la aderare

COMENTARIUL ZILEI

Corupţia nu se predă

COSMIN MIHUŢA
cosmin.mihuta@informmedia.ro

Din an în an, Transparency International ne trezeşte la realitate. După îngălbenirea cartonaşelor primite din partea Uniunii Europene pe domeniul justiţiei, după laudele fără margini ale politicienilor care au rezolvat marea corupţie, avem noroc că această asociaţie dă câte un raport anual pentru a ne arăta cam unde suntem. Aşa cum era de aşteptat, şi anul acesta, Transparency International ne situează, la corupţie, pe un dezonorant loc 84 în lume, în urma Bulgariei şi la acelaşi nivel ca şi în 2005.

Aşadar, degeaba ne-am pus bine cu Bruxelles-ul, degeaba i-am muiat pe comisarii europeni, pentru că situaţia în România este aceeaşi. În ultimul an nu s-a schimbat nimic. Cazurile de corupţie au rămas aceleaşi din trecut: mai un Năstase cu al său Zambaccian, mai un Iancu plimbat pe la DNA şi eliberat după două-trei apeluri, mai câte un funcţionăraş săltat şi arătat cu degetul pe toate posturile de televiziune. Faptele de corupţie însă, semnalate de presă de-a lungul ultimului an, au rămas fără ecou.

Dacă ne uităm numai în Arad, constatăm că n-am avut nici un caz deosebit, ca urmare corupţia nu există. Aşa cum nu există, pentru DNA sau alte instituţii abilitate, tranzacţiile dubioase cu terenuri, bani publici aruncaţi pe fereastră, licitaţii cu câştigător cunoscut dinainte şi aşa mai departe. Până când aceste cazuri nu vor intra cu adevărat în atenţia organelor de anchetă, nu putem vorbi nici măcar de paşi mici în încercarea de a stârpi corupţia. Iar rezultatele anuale publicate de Transparency International vor fi neschimbate.

P.S. Ieri am aflat prin intermediul unei ploi de comunicate că un nefericit a încercat să dea primarului Falcă 500 de euro şpagă. Bani de un drum cu avionul până în Caraibe. Normal, primarul a refuzat şi a chemat Poliţia. Instituţiile abilitate au dat lovitura şi au prins un cetăţean care dă mită. Astea sunt cazurile noastre de mare corupţie. Cazuri de locul 84 în lume.

Domeniile preferate de investitorii germani

În România există 13.861 de societăţi comerciale cu capital german, ceea ce asigură Germaniei locul 2 în topul investitorilor străini. Precum se vede în graficul alăturat, germanii îşi diversifică plasamentele pe piaţa românească.

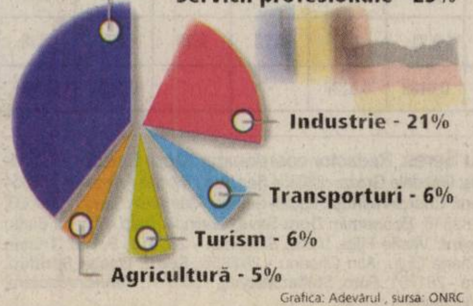

Grafica: Adevărul , sursa: ONRC

Siegmeth face noi victime

■ Aradul intră, din nou, în sarabanda crimei organizate şi a recuperatorilor de bani.

ROMULUS DUBĂŢ
romulus.dubat@informmedia.ro

Trei ştiri de presă, „bombă”, trebuiau să „înghită” ziariştii arădeni, ieri. Noi, în cele ce urmează, ne oprim asupra uneia dintre ele, credem cea mai importantă. Procurorii arădeni de la Direcţia de Investigarea Infracţiunilor de Criminalitate Organizată şi Terorism Arad (DIICOT), împreună cu poliţiştii, au dat o nouă lovitură. Este vorba despre reţinerea, într-o primă fază pentru 24 de ore, a unor persoane care l-ar fi ajutat pe omul de afaceri arădean Emil Siegmeth, ce este arestat de câteva luni bune, în recuperarea unor importante sume de bani. Astfel, procurorii de la DIICOT Arad i-au reţinut, ieri după-amiază, pe Milicici Dolimar, pe Flavius Costea şi pe Mihai Fluture, în vederea continuării cercetărilor în dosarul Emil Siegmeth. Cei trei sunt cercetaţi, conform unor surse oficiale, „pentru recuperarea creanţelor prin şantaj şi lipsire de libertate”. Anchetatorii le-au eliberat acestora mandat de arestare pentru 24 de ore, urmând ca astăzi să fie prezentaţi judecătorilor pentru eventuala prelungire a mandatelor de arestare preventivă pentru încă 29 de zile. Nu lipsit de importanţă este faptul că, tot aseară, la Parchet, poliţistul Sas Nicolae a fost audiat, în aceeaşi cauză, de către procurorii DIICOT, emiţându-se şi pe numele său un mandat de reţinere pentru 24 de ore. Vom reveni.

ARAD ON LINE www.aradon.ro
Aici mai multe foto http://stiri.aradon.ro

Arestări. Procurorii DIICOT au dat ieri o triplă lovitură. (Foto: M. Szego)

Vama intră în reorganizare

Arad - La Arad vestea a produs mari emoţii întrucât soarta Direcţiei regionale vamale este incertă. S-ar putea desfiinţa, spun unii, urmând ca atribuţiile să fie preluate de instituţia similară de la Timişoara. Nu se ştie încă ce se va întâmpla cu personalul Direcţiei.

Abia vineri Autoritatea Naţională a Vămilor va elabora noua structură organizatorică care va clarifica ce şi cum. Până atunci suspans. /p. 9

Parcarea cu plată se amână

Arad - Parcarea cu plată nu intră încă în vigoare. Primăria a decis, însă, săptămâna trecută, să aloce în plus, alte două miliarde lei vechi pentru Parkar. Potrivit edilului local, Gheorghe Falcă, sistemul de parcare va intra în vigoare atunci când lucrarea de marcare a parcărilor va fi finalizată. În plus, parte din cei ce vor lucra la Serviciul de administrare parcări vor fi angajaţi doar pe 14 noiembrie. /p. 3

Pagina 8

Viitorii noştri cititori. Pentru că „bobocii” de clasa I vor fi cei mai tineri cititori ai noştri, ne-am propus să îi cunoaştem şi să vi-i prezentăm. Astăzi - elevii din clasa I A de la Şcoala Generală nr. 2 „Ştefan Cicio-Pop”. /p. 13 (Foto: M. Szego)

Urare

Multă sănătate, bucurii şi împliniri dorite pentru toţi cititorii şi cititoarele noastre care astăzi, la praznicul Sf. Arhangheli Mihail şi Gavriil, îşi serbează onomastica.

„Adevărul" vă ascultă

La telefonul 280.944, între orele 9,00-12,00, redactorul nostru vă stă la dispoziţie.

Arad (C.P.) - Miculina Pană, de pe Aleea Amara: „De foarte mult timp cetăţenii din această parte a Aradului au probleme cu energia electrică în sensul că, pentru câteva secunde se întrerupe curentul, acest obicei repetându-se frecvent. Am făcut multe sesizări la Electrica, însă până acum nu s-a rezolvat nimic". Contactat telefonic, Eugen Crişan, director de sucursală în cadrul Electrica Arad, a declarat: „Există două categorii de întreruperi, prima se datorează unor revizii periodice programate care sunt anunţate şi în presă, iar o a doua sunt cele neanunţate acestea fiind avariile. În ceea ce priveşte cartierul Vlaicu noi cunoaştem situaţia şi avem în derulare un program de investiţii a reparaţiilor de modernizare. Însă, lucrările este posibil să dureze doi sau trei ani. Apoi situaţia opririlor de curent se va remedia".

Gheorghe Palfi, din zona 300 Micălaca: „Am pierdut un câine lup negru, femelă de şase luni pe nume Pegi. Găsitorul este rugat să apeleze la numerele de telefon: 0357/802.505, 0357/404.834 şi 0724/846.932. Ofer recompensă."

MEDITAŢIA ZILEI

- „„Poţi să prosteşti permanent pe toată lumea dacă reclama e bună şi bugetul mare." (Joseph E. Levine)

CALENDAR

Miercuri, 8 noiembrie

- **Astăzi,** Soarele răsare la ora 06 şi 59 de minute şi apune la ora 16 şi 58 de minute. Au trecut 309 zile din acest an. Au mai rămas 56 zile până în 2007.
- **Praznicul zilei:** Biserica ortodoxă: Soborul Sf. Arh. Mihail şi Gavriil; Biserica greco-catolică: Sf. Arhangheli Mihail şi Gavriil şi toate cetele Puterilor cereşti; Biserica catolică: S. Elisabeta S. Treimi.

A SOSIT BARZA

- Danci Sara Maria;
- Ţole Daria Nicola;
- Hopide Marius Gabriel.

AU PLECAT DINTRE NOI

Bogdan Maria (1945); Deme Teodor (1936); Teleman Dumitru (1931); Lelic Maria (1920); Anghel Adrian (1950); Melics Ladislau (1935).

PIEŢE, TÂRGURI

- **Astăzi** este zi de piaţă la Pâncota, Beliu, Buteni, Şiclău, Macea, Vânători, Pecica, Şiria şi zi de târg la Beliu şi Buteni. Mâine, joi, este zi de târg săptămânal la Curtici, Sebiş, Cermei, Săvârşin, Secusigiu, Zerind.

ÎNTRERUPERI DE CURENT

- **Miercuri,** 8 noiembrie, h 8,30-12: Muncii, Lalelelor, Bujor, Crinului, Fabius, Maximilian, Viorelelor, Liliac şi Radnei (p). În judeţ: h 8-15, parţial: Dieci; h 9-14, total: Birzesti, Bochia; h 9-15, total: Semlac.

TELEFOANE UTILE

- **INFORMAŢII TELEFONICE:** 056-931; **ROBOT:** 958
- **APEL UNIC DE URGENŢĂ** (SALVARE, POLIŢIE; Pompieri): 112
- **PRIMĂRIA MUNICIPIULUI ARAD:** Program de relaţii cu publicul (camera 5) luni-vineri între orele 8-20. Tel. 284.744; tel. centrală 281.850
- **SPITALUL CLINIC JUDEŢEAN:** 220.000; 220.001; 220.002; 220.003
- **ADMINISTRAŢIA FINANŢELOR PUBLICE ARAD:** Asistenţă contribuabili - telefon 280.633, 280.733, int. 198 (persoane fizice) şi 129 (persoane juridice) int. 166 (relaţii publice) între orele 8,00-16,00. Informaţii suplimentare la www.finantearad.ro
- **S. C. EON GAZ ROMÂNIA** - Sucursala Arad - Dispecerat şi intervenţie telefon 218.928; 256.928; 0357/403.388
- **DERANJAMENTE CURENT ELECTRIC:** 235.991
- **VERIFICARE METROLOGICĂ ŞI REPARAŢII CONTOARE APĂ:** 255.274; 0723-343.976
- **INFORMAŢII CFR:** 231.777

PROTECŢIA CONSUMATORULUI: B-dul Revoluţiei, nr. 50. Telefon: 257.049

- **DIRECŢIA DE SĂNĂTATE PUBLICĂ** - serviciul de permanenţă: 254.438
- **GARDA FINANCIARĂ:** B-dul Revoluţiei nr. 79, telefon: 280.971
- **INSPECTORATUL TERITORIAL DE MUNCĂ ARAD:** Str. Episcopiei nr. 11-13, tel.: 211.762, 211.862, 257.251
- **AGENŢIA JUDEŢEANĂ PENTRU OCUPAREA FORŢEI DE MUNCĂ:** Str. Călugăreni nr. 1A, tel.: 281.998, 214.551,
- **DIRECŢIA PUBLICĂ DE PAZĂ:** tel.: 280.557

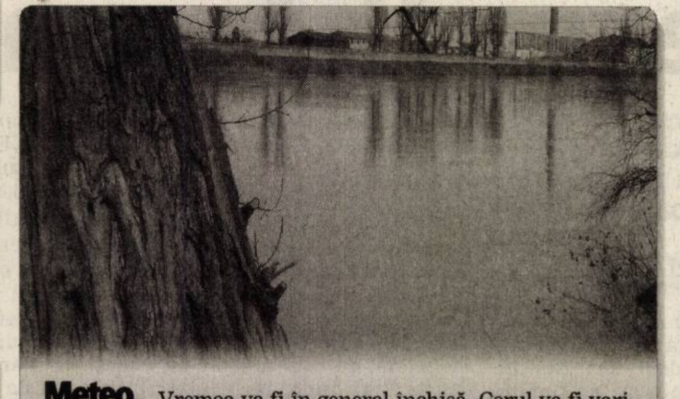

Meteo. Vremea va fi în general închisă. Cerul va fi variabil. Vântul va sufla moderat. **Temp. min.: 1-2 C. Temp. max.: 12-14° C.**

CITIRE APOMETRE

- **Miercuri, 8 noiembrie:** Păcăteanu, Monţia, Bobocilor, Steagului, Pescăruş, Clopotului, P-ţa Obor, Tarafului, N. Lenau, Cobzei, Flacăra, Cetăţii, Diogene, Pârului, Micşunelelor, Pompei, Gladiator, Hector, Marte, Troiei, Cezar, Santinelei, Infanteriei, Prutului, Podgoriei, Crizantemelor, Caraiman, Zoe, Amurgului, Constanţei, Junilor, Păuliş, Şiriei, Ardealului, Iancu Jianu, Milcov, D. Cantemir, Toporaş, Arcaşilor, Vişinului, Calea 6 Vânători, Dobrogea, Siret, Crişului, Arţarului, Ovidiu, Sălcuţa, Cedrului, Buciumului, Câmpul Liniştii, Ciprian Porumbescu, Ţepeş Vodă, Paltinului, V. Hugo, Toamnei, Fulgerului, Călăraşilor, Dorului, Foişor, Ursului, Poetului, Moldovei, Bucovinei, T. Arad, Cireşoaiei, Negoi, Corbului, Fântânii, Concordiei, Nouă, Petru Maior, Bucureşti, Sânzienelor, Câmpeni, Mălin, Tiberiu, Veneţiei, Libertăţii, Ţebei, Rotarilor, Maramureş, C. Brâncuşi.

TEATRU

- Teatrul Clasic „Ioan Slavici" Arad prezintă joi, 9 noiembrie, ora 19, în sala mare, spectacolul cu piesa „Apropo, aţi chemat pompierii" după Aldo Nicolaj. Regia: Liana Didilescu.

SĂNĂTATE

- **FARMACII:** Farmacia REMEDIUM Arad, B-dul Revoluţiei nr. 52-54. Program luni-vineri: 7,30-20,00; sâmbătă 8,00-14,00. Telefon: 233.195. • Farmacia „OMNIAFARM", Calea Aurel Vlaicu, Bl. Z28, cu program zilnic între orele 8,00-22,00. Telefon: 271.724.
- **SPITALUL CLINIC JUDEŢEAN** are un nou număr de telefon: 220.000; 220.001; 220.002; 220.003.
- **URGENŢE STOMATOLOGICE:** Cabinetul de pe str. Crişan (în spate la Gionelli) are program non-stop. Telefon: 253.794.
- **POLICLINICA DR. TURCIN:** zilnic, orele 8-20. Telefon: 285.510, 250.332. Cabinete: cardiologie, interne, chirurgie, chirurgie plastică, boli infecţioase, ginecologie, ORL, oftalmologie, neuropsihiatrie, ecografie, medicina muncii, fizioterapie, fişe auto/port armă.

HOROSCOP

BERBEC (21.03-20.04)
Sunteţi uşor de provocat astăzi şi inamicii dvs. observă urgent acest lucru. Veţi ceda cu uşurinţă şi veţi fi implicaţi în dispute mai mult decât neplăcute.

TAUR (21.04-20.05)
Simţiţi un impuls să cumpăraţi ceva ce vă place sau vă doriţi. Relaţiile cu cei apropiaţi şi cu familia se dinamizează.

GEMENI (21.05-20.06)
Sunteţi poate prea tensionaţi din cauza profesiei şi lucrul acesta vă poate dăuna.

RAC (21.06-22.07)
Nu ezitaţi în a urma sfaturile altora, mai ales că în graba de a face totul bine riscaţi să faceţi numai prostii.

LEU (23.07-22.08)
Aveţi grijă de sănătatea dvs. şi nu faceţi nici un fel de excese fizice sau intelectuale. Păstraţi-vă calmul şi odihniţi-vă mai mult!

FECIOARĂ (23.08-22.09)
Vă surprindeţi colegii prin atitudinea deschisă şi totuşi combativă cu care sunteţi capabili să vă susţineţi astăzi ideile.

BALANŢĂ (23.09-22.10)
Nimic nu vă face mai bine decât puterea pe care simţiţi că o aveţi asupra oamenilor!

SCORPION (23.10-21.11)
Personal nu sunteţi deosebit de îngrijoraţi de situaţia dvs. financiară, dar nici nu puteţi să acceptaţi ca alţii să vă cheltuiască banii.

SĂGETĂTOR (22.11-21.12)
Nu sunteţi în cea mai bună formă, dar cei care ţin cu adevărat la dvs. au puterea să vă remonteze.

CAPRICORN (22.12-19.01)
Statornicia este punctul dvs. forte în dragoste, iar partenerul va avea întotdeauna încredere în vorbele dvs.

VĂRSĂTOR (20.01-20.02)
Plecaţi într-o călătorie importantă, care vă poate aduce câştiguri serioase. Vă sfătuim să vă păstraţi calmul şi să nu ridicaţi tonul la o persoană mai în vârstă.

PEŞTI (21.02-20.03)
Aveţi mare nevoie de un împrumut. Dacă apelaţi la prieteni, reuşiţi să faceţi rost de bani. Puteţi avea succes în activităţile legate de cămin.

COMENZI TAXI

- **ALFA PLUS** 949; 349.349
- **TAXI ALFA** 945; 22.88.88; 25.25.26; 0723-200.301; 0745-50.60.70
- **TAXI ARAD** 940; 0722-755.440; 0740-252.101
- **STAR** 212.222; 0722-361.011; 0745-645.645
- **FAVORIT** 280.000; 281.111; 0740-083.333; 0724-409.992
- **EUROPA** 275.555; 0723-677.555; 0744-828.163
- **TAXI AZUR** 280.705; 280.100; 0722-149.288; 0740-975.568; 230.530; 230.730; 0740-152.828; 0723-062.366
- **TAXI VERBIŢĂ** 0726-336.969; 0741-200.300; 944

CINEMATOGRAFE

- **Dacia (tel. 280.224):** Avionul cu şerpi (SUA); orele: 11; 13,30; 16; 18,30; 21
- **Arta (tel. 280.526):** A fost, sau n-a fost? (România); orele: 15; 17,30; 20

CURS VALUTAR

Astăzi

Denumirea Valutei	BNR	BCR		BRD		San Paolo IMI BANK		Banca Românească		Banca Romexterra		Alpha Bank		Casa Schimb LUXOR	
		C	V	C	V	C	V	C	V	C	V	C	V	C	V
Euro	3,51	3,49	3,56	3,46	3,56	3,46	3,55	3,49	3,55	3,48	3,55	3,48	3,55	3,49	3,51
Dolar SUA	2,75	2,73	2,81	2,70	2,80	2,71	2,79	2,73	2,78	2,71	2,80	2,72	2,79	2,75	2,78
Forint	0,0135	0,0131	0,0141	0,0128	0,0140	0,0125	0,0140	-	-	0,0132	0,0138	-	-	0,0133	0,0136

ADEVĂRUL
Cotidian independent Arad
B-dul Revoluţiei nr. 81, Arad

Publicaţie auditată de BRAT
Tiraj mediu zilnic vândut: 27 845

Director editor: Mircea Ţîşcă Secretariat - 281802, fax - 280655
Şef departament difuzare: **Sorina Ambruş** - 281797
Şef departament marketing: **Eugenia Pantea** - 281797
Marea publicitate - 280904, 280943,
Mica publicitate - 210775
Tiparul executat la: SC Inform Media SRL, Calea Torontalului, DN 6, km 5,7, Timişoara

Redactor şef: Alexandru Seres, Redactor coordonator: Doru Sinaci - 280854, **Secretar general de redacţie: Gabriela Groza** - 280854 **Sec. red.:** Monica Ardelean - 280854 **Departamente:** *Eveniment:* **Cosmin Mihuţa,** Lucian Şerban, Margareta Szegő - 280003; *Politic:* **Simion Todoca** - 280318; *Economic:* **Doru Sava,** Gerlinde Knap, Adriana Barbu - 281738; *Cultură, Învăţământ:* **Vasile Filip,** Vasile Sărăndan - 280318; *Social:* **Tristan Mihuţa,** Romulus Dubăt, Diana Duţu, Alin Olteanu - 281855; *Sport:* **Daniel Scridon,** Adrian Hărţău, Leonard Sfâra - 281701; *Foto:* **Ştefan Matyaş,** - 281701; *Tehnoredactare:* Ghizela Şerban, Ramona Vidulescu

Parcarea cu plată se amână

■ Parcarea cu plată nu intră încă în vigoare, deşi Primăria a decis să mai aloce două miliarde.

ADRIANA BARBU
adriana.barbu@informmedia.ro

Arad - Deşi ar fi trebuit să intre în vigoare încă din septembrie, sau măcar din octombrie, noul sistem de parcare cu plată (Parkar) nu şi-a intrat în drepturi nici până azi. Vina o poartă acum, greu de bănuit, şoferii din Arad, care parchează cam cum le vine (în general la 45 de grade) şi care împiedică Primăria să marcheze noile parcări (paralele). Cel puţin aşa a susţinut edilul local, decis să facă

Deşi s-au montat noi indicatoare, parcarea cu plată mai întârzie (Foto: Ştefan Matyaş)

„Sistemul de parcare cu plată va intra în vigoare când vor fi finalizate marcajele"

GHEORGHE FALCĂ

razii pentru ca situaţia să se îndrepte. Gheorghe Falcă ne-a confirmat şi ieri faptul că sistemul de parcare cu plată va intra în vigoare doar după ce acţiunea de marcare a parcărilor va fi finalizată.

Cât despre momentul la care se va pune punct acestei lucrări, primarul a refuzat să dea un termen, punctându-ne faptul că nu vrea să mai facă estimări, pentru a nu fi criticat mai apoi.

Dacă introducerea sistemului de parcare cu plată nu pare o problemă cu rezolvare imediată pentru executivul local, dotarea Parkar continuă să fie o preocupare de bază pentru Primărie.

Săptămâna trecută, executivul local a propus, iar consilierii au aprobat alocarea a încă 2,17 miliarde de lei vechi pentru dotarea sistemului. Bani care se adună la miliardele alocate la ultimele două rectificări bugetare, sume care vin să completeze şi ele despăgubirile plătite pentru Parktronic.

De această dată, Primăria a decis să investească cele 2,17 miliarde de lei în dotarea Serviciului de administrare parcări, după cum urmează: 1,44 miliarde pentru un sistem de rezervare a locurilor de parcare (Park Guard), 170 de milioane lei vechi pentru o placă bază parcometru şi alte 560 de milioane lei vechi pentru cititor card parcometru.

PE SCURT

• **Nereguli.** Controlul efectuat de Autoritatea pentru Protecţia Consumatorilor din Arad privind păstrarea sării iodate destinate consumului, precum şi modul de ambalare, etichetarea, depozitarea şi comercializarea acesteia, a scos la iveală faptul că firma S.C. Ema Harte Floris S.R.L. Sebiş comercializa sare iodată cu data durabilităţii minimale depăşită. În urma controlului, societatea a primit amendă contravenţională.

Profesorul acuzat

Sebiş (R.B.) - Poliţia oraşului Sebiş a fost sesizată în cursul zilei de luni de către mama lui Luigi V., de 12 ani, elev în clasa a VII-a, la Grupul Şcolar Industrial din acest oraş, aceasta susţinând că băiatul ei a fost bătut de către un profesor. Din cele relatate de femeie, se pare că Florin S., de 42 de ani, profesor la liceul din Sebiş l-a lovit cu palma pe copil, pe motiv că acesta a absentat de la orele de curs. Poliţiştii efectuează cercetări, şi în funcţie de numărul de zile de îngrijiri medicale pe care le vor stabili medicii, urmează să se efectueze şi încadrarea juridică a faptei.

Camera eficace

Şiria (R.B.) - Felicia Condrat, de 45 de ani, din Şiria, este cercetată de agenţii postului local de poliţie. În data de 2 noiembrie, femeia a sustras dintr-un magazin din Şiria cartele telefonice în valoare de 1.500 RON, fiind înregistrată de către o cameră de luat vederi amplasată în magazin. Proprietarii magazinului au sesizat organele de ordine, iar prejudiciul a fost recuperat. Poliţiştii i-au întocmit femeii un dosar de cercetare penală sub aspectul săvârşirii infracţiunii de furt calificat.

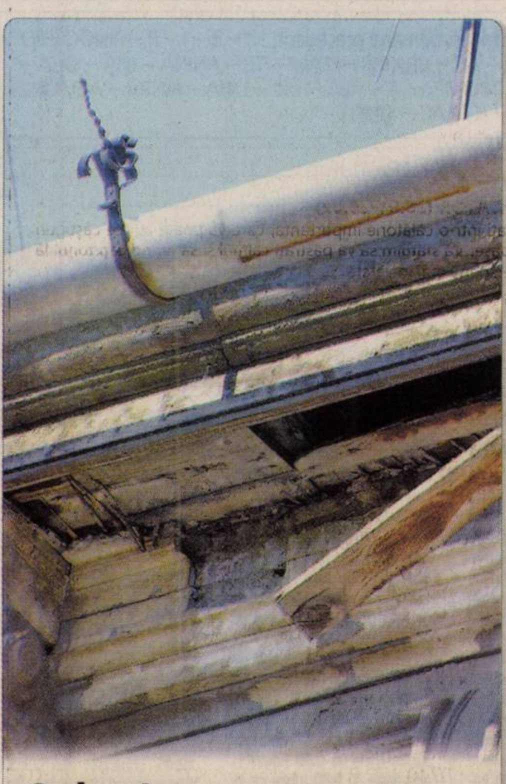

Cadeee! Din clădirea unui imobil de pe strada Vasile Alecsandri, colţ cu Ilarie Chendi, stă să cadă o scândură. (Foto: M. Szegö)

Păşunatul oilor, interzis

■ În perioada de stabulaţie (1 noiembrie - 1 mai), oile trebuie ţinute în gospodării.

Sâmbăteni (L.B.) - Petre Strajici, din satul Sâmbăteni, comuna Păuliş, reclamă faptul că deşi în această perioadă păşunatul este interzis, există o serie de consăteni cu turme de oi care nu respectă legea şi duc oile la păscut pe pământurile asociaţiei, chiar dacă acestea ar trebui ţinute în gospodăria proprie. „Sunt patru turme de oi şi numai unul dintre aparţinătorii de drept al acestora are pământ pentru păşunatul lor, dar atât el, cât şi ceilalţi, merg cu animalele la păşunat şi pe pământurile asociaţiei, tăvălind parcelele respective chiar dacă acest lucru este în această perioadă interzis prin lege".

Contactat telefonic, Petru Nicoară, primarul comunei Păuliş, a declarat: „Începând cu data de 1 noiembrie şi până la data de 1 mai, păşunatul este interzis conform legii, fiind perioada de stabulaţie. În acest sens am trimis localnicilor notificarea în scris, urmând ca în următoarele zile să verific dacă păşunatul mai este practicat, deoarece am auzit că în unele cazuri oile au intrat şi pe culturi, răvăşindu-le".

Oile din Sâmbăteni sunt scoase în continuare la păşunat (Foto: Margareta Szego)

Necooperare cu iz penal

Arad (R.B.) - Lucrătorii Secţiei de Poliţie nr. 1 Arad o cercetează pe Codruţa Roşu, de 20 de ani. În cursul dimineţii de luni, în jurul orei 03:45, tânăra a fost depistată în municipiu, în timp ce conducea un autoturism marca Opel Astra, având numere de înmatriculare false, iar la solicitarea agenţilor de poliţie pentru testarea cu fiola alcooltest, a refuzat vehement. De asemenea, femeia a respins ideea recoltării probelor biologice în vederea stabilirii alcoolemiei, astfel încât poliţiştii i-au întocmit dosar de cercetare penală sub aspectul săvârşirii infracţiunilor de conducere pe drumurile publice a unui autoturism neînmatriculat cu numere false şi refuzul de recoltare a probelor biologice.

Companie străină

Achiziţionează TEREN în Arad şi zona limitrofă Aradului (maxim 2 km), zonă comercială, fără intermediari.
Telefon: 0729/989 508.

RECLAMĂ

PE SCURT

• **Fără permis.** Ioan Novak, de 27 de ani, din Arad, a condus o motocicletă Kawasaki, pe Calea Aurel Vlaicu, şi a fost accidentat uşor de către Alexa L., de 58 de ani, din Arad, care a deschis portiera fără să se asigure. În timpul cercetărilor efectuate, poliţiştii au constatat că Novak a condus motocicleta fără a poseda permis de conducere.

SUDOKU

Reguli:

În fiecare bloc sunt câteva cifre între 1 şi 9, stabilite dinainte. Acestea trebuie completate cu cifrele lipsă, în aşa fel încât fiecare număr să figureze o singură dată. De asemenea, cifrele de la 1 la 9 trebuie să figureze o singură dată atât pe rândurile orizontale cât şi pe coloanele verticale ale celor nouă blocuri luate împreună.

ÎNCEPĂTORI

							2	1
		7			6			
8		9	7		4			
4	2			5		3		6
			1		9			
5		3		6			8	7
			6		1	5		2
			3			8		
9	6							

AVANSAŢI

6	5				3			1
4			6		9			
					7	3	2	
	9		1			6		7
				7		8	5	
3	7	5						
		4	2	8				
		2		9			6	5
9			7				8	

Soluţia jocului din numărul precedent

8	1	5	7	2	6	3	4	9
6	3	9	8	4	5	2	1	7
7	4	2	9	3	1	5	8	6
1	2	8	4	6	7	9	3	5
3	5	4	2	8	9	7	6	1
9	6	7	1	5	3	8	2	4
5	9	3	6	1	8	4	7	2
2	7	6	3	9	4	1	5	8
4	8	1	5	7	2	6	9	3

ÎNCEPĂTORI

2	7	4	3	8	9	5	6	1
3	6	1	5	2	7	9	4	8
5	8	9	1	6	4	3	7	2
4	2	3	7	1	8	6	9	5
1	5	7	9	3	6	2	8	4
8	9	6	4	5	2	1	3	7
9	3	8	2	4	5	7	1	6
6	1	2	8	7	3	4	5	9
7	4	5	6	9	1	8	2	3

AVANSAŢI

Mită pentru primar

Un tânăr de 24 de ani a încercat să-l mituiască pe edilul local pentru un post în Primărie.

Arad (A.B.) - A încercat să dea mită primarului. Ieri, în jurul 13,30, Gheorghe Falcă, edilul Aradului, a sesizat ofiţerii din cadrul IPJ Arad, susţinând că un tânăr a vrut să-i dea mită pentru a-l angaja la Primărie. Aflat în secretariatul biroului primarului, tânărul Flavius Miu, care solicitase anterior să fie primit în audienţă, i-a oferit un plic sigilat, susţinând că acolo se află CV-ul său, necesar concursului anunţat la Primărie. Falcă a deschis însă plicul, în prezenţa secretarei şi a încă doi funcţionari din Primărie. În plic, se afla o bancnotă de 500 de euro şi două coli conţinând CV-ul tânărului de 24 de ani. Edilul local a chemat gardienii. La faţa locului s-a deplasat apoi, o echipă operativă formată din ofiţeri din cadrul Serviciului de Investigare Fraude, care a început cercetările sub aspectul săvârşirii infracţiunii de dare de mită. Din primele cercetări şi din declaraţiile tânărului (care şi-a recunoscut fapta), reiese că cei 500 de euro au avut ca scop „încercarea de a-l determina pe primar să-l ajute să promoveze concursul pentru postul de consilier debutant la Serviciul de Autorizaţii din cadrul Primăriei Arad", concurs ce urmează să se desfăşoare în această lună.

Amenzi şi confiscări

Arad (G.K.) - În cursul acestui an, inspectorii Activităţii de control fiscal din cadrul DGFP Arad au aplicat 80 de amenzi ce se ridică la 129.500 RON, au fost efectuate 6 confiscări în valoare de 2.692 RON, iar pentru 8 agenţi economici a fost luată măsura suspendării activităţii. Motivele? Neutilizarea aparatelor de marcat electronice fiscale, neemiterea bonurilor fiscale pentru toate bunurile livrate sau serviciile prestate, emiterea de bonuri cu o valoare inexistentă.

Cuvinte norocoase!

• **Concursul „Cuvinte norocoase!" continuă.** Completaţi toate integramele din perioada 6 noiembrie a.c. – 20 noiembrie a.c şi trimiteţi-le, împreună cu un (singur) talon de concurs, pe care îl găsiţi alături, pe adresa Redacţiei (B-dul Revoluţiei nr. 81), până în data de 28 noiembrie a.c. Plicurile cu cele 13 integrame completate şi talonul de concurs aferent, completat la toate rubricile, pot fi depuse şi direct la sediul Redacţiei. În urma unei extrageri care va avea loc în data de 29 noiembrie a.c., cel mai norocos fidel al integramelor va câştiga un obiect de uz casnic. Extragerea va avea loc în prezenţa unei comisii. La acest concurs nu pot participa angajaţii Inform Media şi nici rudele acestora de gradele I şi II.

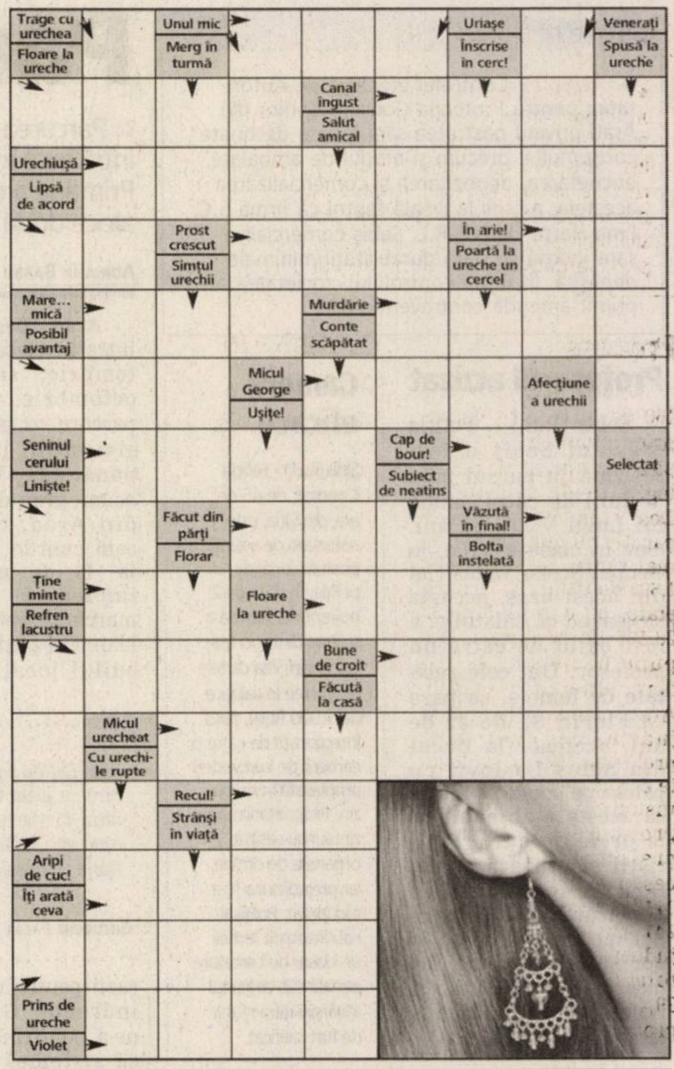

Soluţia integramei din numărul precedent: M – B – I – P – PINOCCHIO – NARA – APA – AC – CRATER – ITANI – TE – ANINA – MA – OCA – BA – N – AS – TROMPA – T – REA – URI – UNA – NATIV – ACVILINE – GREI – TARA – COLAC – SANT

Nume........................Prenume........................
Adresa........................
Tel........................Localitatea........................
Sunteţi abonat la Adevărul? DA ☐ NU ☐
ADEVĂRUL

PROGRAME TV

TVR 1

7:00 **Jurnalul TVR. Sport Meteo**
8:00 **Justiţie militară** (s). Cu: David James Elliott, Catherine Bell
9:00 **Dinastia** (r)
9:30 **Desene animate: Sabrina**
10:25 **TVR 50. Izolaţi în România. TVR - singurul prieten**
10:35 **Un european ca mine** (r)
11:05 **Lumea citeşte** (r)
12:00 **Dis-de-seară** (r)
13:00 **Corry şi restul lumii** (ep. 71, SUA, 2003). Cu: Ben Savage, Rider Strong, Danielle Fishel
13:30 **Desene animate: Club Disney** (SUA)
14:00 **Jurnalul TVR. Sport**
15:30 **Oameni ca noi**
16:00 **Convieţuiri. Magazin pentru alte naţionalităţi**
17:00 **Jurnalul TVR**
17:15 **Pe ce dăm banii?**
17:50 **De la alb-negru... la color**
18:00 **Dis-de-seară**
19:00 **Jurnalul TVR. Sport**
20:15 **La Urgenţă** (ep. 7, România, 2006). Cu: Florin Piersic Jr., Daniela Nane, Claudiu Istodor, Crina Matei
21:15 **Ochiul magic. Realitatea filtrată de obiectivul camerei de luat vederi**
22:15 **Deschide-ţi inima!** (ep. 4)
22:45 **Jurnalul TVR. Sport. Meteo**
23:05 **Prim plan**
23:45 **Cultura libre.** Moderator Dragoş Bucurenci
0:30 **Viaţa ca-n filme** (ep. 9, comedie, SUA, 1990). Cu: Brian Benben
1:10 **Nelly** (dramă, Franţa, 2004). Cu: Sophie Marceau
2:50 **Oameni ca noi** (r)
3:20 **Jurnalul TVR** (r) **Meteo, Sport**
4:20 **Tezaur folcloric** (r)
5:40 **Cultura libre** (r)

PRO TV

7:00 **Ştirile ProTv. Ce se întâmplă doctore? Te uiţi şi câştigi**
9:10 **Omul care aduce cartea**
9:15 **Tânăr şi neliniştit** (film serial, reluare)
10:15 **Om sărac, om bogat** (film serial, reluare)
11:15 **Parte de carte** (r)
12:15 **Familia Bundy** (s)
13:00 **Ştirile ProTv. Te uiţi şi câştigi**
14:00 **La Bloc** (r)
14:45 **Te vezi la Ştirile Pro Tv** (r)
15:15 **Stilul Oana Cuzino** (r). **Te uiţi şi câştigi**
16:00 **Tânăr şi neliniştit** (s). **Te uiţi şi câştigi**
17:00 **Ştirile ProTv. Vremea. Te uiţi şi câştigi**
17:45 **Om sărac, om bogat** (s) **Te uiţi şi câştigi**
18:55 **Ştirile sportive**
19:00 **Ştirile ProTv. Sport. Vremea**
20:30 **Trenul condamnaţilor** (acţiune, SUA, 2002). Cu: Sean Patrick Flanery, Arnold Vosloo, Ursula Karven, Eyal Podell. R.: Terry Cunningham
22:15 **La Bloc** (s)
23:00 **Ştirile Pro Tv. Sport**
23:45 **Renegatul** (ep. 8, acţiune, SUA, 1992). Cu: Lorenzo Lamas, L.Q. Jones, Geoffrey Blake, Mike White, Kent McCord. R.: Stephen J. Cannell
0:45 **Familia Bundy** (r)
1:10 **Omul care aduce cartea** (r)
1:15 **Ştirile Pro Tv**
2:15 **Trenul condamnaţilor** (film, r)
4:00 **Parte de carte** (r)
5:00 **ProVest** (r)
6:00 **Te vezi la Ştirile Pro Tv** (r)
6:30 **Icstrim Tivi** (r)

ANTENA 1

6:00 **În gura presei** cu Mircea Badea
7:00 **Matinal: Dimineaţa devreme** cu Cristina Cioran şi Dan Capatos
9:00 **În gura presei** (r)
10:00 **Concurs interactiv**
11:00 **Anastasia** (s, dramă, Rusia, 2003). Cu: Elena Korikova, Petr Krasilov, Daniel Strakhov
12:00 **Vivere** (serial)
13:00 **Observator** cu Simona Gherghe
13:45 **Din dragoste** (r) (divertisment)
16:00 **Observator**
16:45 **9595, te învaţă ce să faci**
18:00 **Vocea inimii** (serial, dramă, România, 2006). Cu: Ioan Isaiu, Toma Dănilă, Olga Delia Mateescu, Cezara Dafinescu, Alexandru Repan, Ion Dichiseanu, Marius Bodochi
19:00 **Observator** cu Alessandra Stoicescu şi Lucian Mândruţă. **Sport. Meteo**
20:45 **Fotbal: Meci din Cupa României**
23:00 **Observator** cu Andreea Berecleanu şi Andrei Zaharescu. **Sport**
24:00 **Alias** (film serial)
1:00 **Întâmplări hazlii** (film serial)
2:00 **Concurs interactiv**
3:00 **Închiderea programului, revizie tehnică**

Redacţia Adevărul nu îşi asumă răspunderea pentru eventualele modificări survenite în programele TV, după închiderea ediţiei.

HBO

6:00 **Crăciun** (dramă, SUA, 2004). Cu: John Doman, Penelope Cruz
7:35 **A doua şansă** (dramă, Irlanda, 2005). Cu: Angeline Ball, Michael Sheen, Jason Hughes
9:00 **Ike: Ziua Z** (acţiune, SUA, 2004). Cu: Tom Selleck, James Remar
10:30 **Cinema, cinema, cinema**
11:00 **Hocheistele** (comedie, Canada, 2004)
12:30 **Uite cine cu cine vorbeşte** (comedie, SUA, 1990). Cu: John Travolta, Kirstie Alley
13:50 **Dumnezeu e gelos** (dramă, Marea Britanie, 2005). Cu: Mairead Carty, Denise Welch
15:25 **Şcoala superioară de eroi** (aventuri, SUA, 2005). Cu: Kurt Russell
17:00 **Crăciun** (dramă, SUA, 2004). Cu: John Doman, Penelope Cruz
18:35 **Cartea dragostei** (comedie, SUA, 1991). Cu: Chris Young
20:00 **Beauty Shop** (comedie, SUA, 2005). Cu: Djimon Hounsou, Queen Latifah, Mena Suvari, Alicia Silverstone, Kevin Bacon. R.: Billie Woodruff
21:45 **Agenţi secreţi** (thriller, Franţa, 2004). Cu: Vincent Cassel
23:35 **Clubul groazei** (comedie/Horror, SUA, 2004). Cu: Kevin Heffernan, Bill Paxton, Brittany Daniel, Steve Lemme
1:20 **Băiatul de la fermă** (dramă, SUA, 2003). Cu: Emile Hirsch, Thomas Guiry
2:50 **Ike: Ziua Z** (acţiune, SUA, 2004). Cu: Tom Selleck, James Remar, Timothy Bottoms
4:20 **11:11** (thriller, Canada, 2004). Cu: Kristina Copeland, Laura Mennell, Paul Dzenkiw. R.: Michael Bafaro

TVR 2

7:00 ABC... de ce? (reluare) **7:30** Noile aventuri ale fiicei oceanului (film serial, desen animat, Australia, 2000) **8:00** Lecţia de... geografie (reluare) La plimbare prin Europa **8:30** Cutia fantastică (reluare) **9:00** Doctor Who (film serial, reluare) **10:00** Tonomatul DP2. Transmisiune directă **11:30** Caracatiţa (film serial) **12:30** Şcoala părinţilor (film documentar, reluare) **13:00** Omul între soft şi moft (reluare) **14:00** ABC... de ce? **14:30** Cutia fantastică (film serial) **15:00** Împreună în Europa **16:00** Jurnalul TVR (reluare) **16:30** E Forum **17:00** Doctor Who (film serial) **18:00** Lecţia de... istorie (film documentar) **18:35** Caracatiţa (film serial) **19:25** Cum să nu ne îmbrăcăm (film documentar) **20:00** Bugetul meu **20:30** Bazar **21:00** Ora de ştiri **22:10** Camionul roşu-gri (comedie) **24:00** Transfer **0:30** Futurama (desene animate) **1:00** Jurnalul Euronews

AXN

7:00 Stăpânul fiarelor (film serial) **7:45** Poliţia portuară (s) **8:35** Survivor: Tahiti (Reality Show, SUA) **9:25** Districtul (s) **10:15** Sliders: Lumi paralele (s) **11:05** Stăpânul fiarelor (s) **11:55** Survivor: Tahiti **12:45** Poliţia portuară (s) **13:35** Districtul (s) **14:25** Sliders: Lumi paralele (s) **15:15** Agenţia (s) **16:05** Stăpânul fiarelor (s) **16:55** Poliţia portuară (s) **17:45** Survivor: Tahiti (Reality Show, SUA) **18:35** Districtul (s) **19:25** Sliders: Lumi paralele (s) **20:15** Agenţia (s) **21:05** CSI: New York – Criminaliştii (poliţist, SUA, 2004). Cu: Gary Sinise, Melina Kanakaredes, Eddie Cahill **22:00** Turnul de control (acţiune, SUA, 1998) **23:40** Agenţia (s) **0:30** CSI: New York – Criminaliştii (poliţist, SUA, 2004) **:20** Turnul de control (acţiune, SUA, 1998)

PRIMA TV

7:00 Comedia boacănelor (r) **7:30** Dragoste şi putere (r) **8:00** Sport cu Florentina **8:05** Teleshopping **8:35** Spune-mi Anna (film, r) **10:45** Teleshopping **11:00** Tele RON **13:00** Play **14:30** Dragoste şi putere (s) **15:00** Un mincinos sentimental (com.) **17:30** Trăsniţi în N.A.T.O. (r) **18:00** Focus **19:00** Comedia boacănelor **19:30** Camera de râs **20:00** Cronica Cârcotaşilor **22:00** Trăsniţi în N.A.T.O. **22:30** Focus Plus **23:30** Săptămâna nebună **0:30** Interviurile Cristinei Ţopescu (r) **1:30** Focus (r) **2:30** Sunset Beach (s) **3:30** Clubul de noapte

PRO CINEMA

9:15 Liga juniorilor (r) **10:10** Verdict: Crimă! (r) **12:45** Telefonul de la miezul nopţii (s) **13:45** Merrie Melodies Show (s) **14:15** Liga juniorilor (s) **14:45** Cinema – Entertainment News **15:00** Joan din Arcadia (r) **16:15** Cinema **16:30** Noi toţi (r) **17:00** Verdict: Crimă! (s) **19:00** Terapie intensivă (s) **20:00** Cinema **20:20** Joan din Arcadia (s) **21:30** Noi toţi (s) **22:00** Pasărea spin (dramă, SUA, 1983) **0:15** Verdict: Crimă! (s) **1:15** Pasărea spin (film, r) **3:00** Verdict: Crimă! (r)

NAŢIONAL

6:00 Întreabă-l pe Gabi (r) **7:00** Mambo şi pasiune (s) **8:00** Ştiri N24 **8:30** Revista presei **9:00** Dimineaţa cu Răzvan şi Dani **11:00** Teleshopping **11:30** Ce bine e acasă! (s) **12:00** Quizzit **13:00** Ţara lu' Papură Vouă (divertisment 2004) **13:20** Look who is winning **14:30** Miezul problemei (r) **16:00** Naţionala de bere **17:00** Bărbatul din vis (s) **18:00** Baronii (r) **18:30** Ştiri Naţional TV **19:45** Ţara lu' Papură Vouă (divertisment 2004) **20:15** Sărut mâna, mamă! **22:00** Baronii (s) **22:30** Miezul problemei **24:00** Ştiri **0:30** Poltergeist - Moştenirea (s) **2:30** Sărut mâna, mamă! (r)

ACASĂ

5:00 Poveştiri adevărate (r) **6:00** Celebritate (s) **7:00** Rebelde (r) **8:00** Suflete rănite (r) **9:00** De 3x femeie (r) **10:00** Ciocolată cu piper (s) **11:00** Bărbatul visurilor mele (r) **12:00** Pariul iubirii (s) **13:00** Jurământul (s) **15:15** Reţeta de acasă **15:30** Suflete rănite (s) **16:30** Poveştiri adevărate **17:30** De 3x femeie **18:30** Rebelde (s) **19:30** SOS, viaţa mea! (s) **20:30** Iubire ca în filme (s) **21:30** Daria, iubirea mea (s) **22:30** Tărâmul pasiunii (s) **23:30** Bărbatul visurilor mele (s) **0:30** Poveştiri adevărate (r) **1:30** Iubire ca în filme (s, r) **2:30** Daria, iubirea mea (r) **3:30** De 3x femeie (r)

M1

6:50 Răsărit de soare **10:05** Plaza **11:00** Mozaicul zilei **12:30** Panorama festivalurilor **13:30** Marţi 21 **14:05** Hrvatska kronika **14:35** Ecranul nostru **15:05** Ideal **15:10** Fetele Gilmore (s) **15:55** Dezbatere despre guvern **16:25** Casa creaţiei **17:05** Heartbreak High **17:50** Ideal **18:00 8:25** Încântare (s) **19:20** Vecinii (s) **20:00** Ştiri **20:45** TV Taxi **21:05** Agatha Christie: Hotelul Bertram **23:05** Miercuri seara **23:40** Televizorul meu **0:05** Casa culturii **0:30** Ştiri

HALLMARK

9:00 Ispitele adolescenţei (comedie, coproducţie, 2001) **10:00** Fiicele lui McLeod (serial) **11:00** Doc Martin (serial) **12:00** Cazul vampirului din Whitechapel (thriller, Canada, 2002) **14:00** Doc Martin (film serial, r) **15:00** Ed (s) **16:00** Fiicele lui McLeod (s) **17:00** Ispitele adolescenţei (comedie, coproducţie, 2001). **19:00** Ed (s, r) **20:00** Localul lui Ruby (dramă, SUA, 2001) **22:00** Brigada secretă (s) **23:00** Intenţii criminale (thriller, Canada, 2005). Cu: Linda Purl, Sebastian Spence, Vanessa Angel, Mike Antonakos. R.: George Erschbamer

INFO TV

9,00 Info 2 - rel. 9,45 Subiectul zilei 10,00 Pro urbe - rel. 11,00 Preciosa - s. 12,00 Curro Jimenez - rel. 13,00 Rădăcini şi tradiţii - rel. 14,00 Biserica şi lumea - rel. 14,30 Cu ochii pe Arad - rel. 15,30 Duminica la joc - rel. 17,00 Emisiune în lb. germană 17,30 Videoclipuri 17,45 A fost odată... - emisiune pentru copii 18,00 Info 1 18,45 Subiectul zilei 19,00 Blanche 20,00 Audienţa în direct 21,00 Proces verbal 22,00 Info 2 - jurnal de ştiri 22,45 Subiectul zilei 23,00 Nume de cod Dansatorul - film (AP) 0,30 Videoclipuri 1,00 Infotext

TV 2

7:00 Bucătăria lui Stahl pentru copii **7:25** Ştiri **7:55** Mokka **10:00** Bucătăria lui Stahl **10:10** Sodă **11:10** Teleshop **12:30** Haideţi băieţi! **13:10 14:10** În pom (Fr.) **16:00** Prietenii tăi (s) **17:00** Lisa e doar una **17:30** Vânătorii comorilor pierdute (s) **18:30** Everwood (s) **19:30** Ştiri **20:05** Activ **20:35** La bine şi la rău (s) **21:15** Să ne tocmim **22:15** Neveste disperate (SUA, 2004) **23:30** Dreptate oarbă (s) **0:30** Ştirile serii **1:00** Ăsta-i romantism? (SUA)

DISCOVERY

5:00 Superstructuri **6:00** Motociclete americane **7:00** Tehnologie extremă **8:00** O pradă mortală **9:00** Salvaţi din fălcile rechinilor **10:00** Ray Mears **11:00** Megarăzboaie cu fiare vechi **12:00** Tehnologie extremă **13:00** O pradă mortală **14:00** Salvaţi din fălcile rechinilor **15:00** Cum se fabrică **16:00** Curse **17:00** Automobile americane recondiţionate **18:00** Motociclete americane **19:00** Vânătorii de mituri **20:00** Tehnologie extremă **21:00** Radiografia unui dezastru **22:00** Dosarele FBI **23:00** Rable şi reparaţii - SUA **24:00** Ora zero

PE SCURT

- **Concurs.** Inspectoratul de Jandarmi Județean Arad organizează concurs pentru ocuparea postului de tâmplar. Cererile de înscriere se vor depune la Compartimentul resurse umane al Inspectoratului de Jandarmi Județean Arad, din comuna Vladimirescu, strada Jandarmeriei, nr. 1, până la data de 14 noiembrie 2006.

Procese

Arad (A.B.) - Peste 150 de mii de titluri de proprietate au fost emise până acum în Arad pe legile fondului funciar. Deși stăm bine în comparație cu alte județe, au mai rămas de emis încă 1.599 de titluri de proprietate, pe o suprafață de 26.576 de hectare. „Din punctul nostru de vedere, situația e bună la Arad, comparativ cu alte județe, dar mai sunt probleme. Mai ales legate de procese, acolo unde instanțele trebuie să se pronunțe", a declarat prefectul Gavril Popescu. Numai pe Legea 247 sunt nu mai puțin de 241 de cauze care se judecă în instanță. Per total, au fost emise 99,48% din titlurile de proprietate.

Licitație în suspans

Arad (A.B.) - Licitația pentru concesionarea spațiilor verzi nu și-a desemnat încă câștigătorul, deși evenimentul a avut loc în urmă cu trei săptămâni. Gheorghe Falcă ne-a declarat ieri că, comisia de licitație analizează în amănunt dosarele depuse de cele trei firme care și-au manifestat intenția de a concesiona cele 60 de hectare de parcuri din municipiu. Marți va fi stabilit câștigătorul licitației, a punctat edilul local, care a precizat că analiza s-a întins mai mult pentru ca problemele de la prima licitație să nu se repete.

Pericol. Gurile de canal sunt adevărate curse pentru pietoni. De exemplu, cea din zona Intim are capacul deplasat.
(Foto: M. Szegő)

Aviz pentru canalizare

Primarul Falcă susține că lucrările de canalizare vor începe în primăvară.

Arad (A.B.) - Consiliul interministerial de avizare a lucrărilor publice de interes național și locuințe și-a dat luni avizul pentru lucrarea de canalizare din Arad. Vestea a fost făcută publică ieri de primarul Gheorghe Falcă, care susține că „Primăria s-a prezentat la consiliu cu proiectul Băncii Mondiale privind reabilitarea zonelor urbane cu deficiențe majore privind canalizarea și am primit avizul comisiei. Avizul va fi atașat la proiectul de hotărâre de Guvern care va fi elaborat de Ministerul Mediului".

Trei direcții

Edilul local susține în plus că acum se va merge pe trei direcții de acțiune în proiectul ce va fi finanțat de Banca Mondială. Prima direcție ar fi elaborarea de către Guvern a hotărârii menționate, a doua ar fi transmiterea spre Parlament a Memorandumului semnat cu Banca Mondială, iar a treia vizează organizarea concomitentă a procedurilor de licitație pentru desemnarea constructorului și a consultantului pentru lucrarea de canalizare a cartierelor Gai, Bujac și Sânicolaul Mic. Potrivit primarului, cel mai probabil, lucrarea de canalizare de 50,3 milioane euro va demara în primăvară, durata execuției fiind stabilită la 48 de luni. Dincolo de canalizare (adică dincolo de extinderea rețelei de canalizare menajeră cu 85 de km și a rețelei de ape pluviale cu 81 km, de realizarea de stații de pompare, de bazine de reținere și de lagune), vor fi reabilitați 83 de km de drumuri (în cele trei cartiere unde va fi introdusă canalizarea). Rămâne doar de văzut dacă acest proiect nu se va confrunta cu aceleași probleme ca și proiectul BERD (unde licitația pentru desemnarea executantului lucrării nu a avut încă loc).

Falcă susține că lucrările de canalizare vor demara paralel în toate cele trei cartiere (Foto: Ștefan Matyaș)

ADEVĂRUL ÎNTREABĂ *Ce părere aveți că tot mai mulți politicieni au colaborat cu Securitatea?*

Cam multă tevatură și în final nu se va întâmpla nimic. Pentru că nu e prima dată când se face așa ceva, e doar un mod de a se sustrage de la alte probleme care sunt mult mai importante. Mai mult de ochii lumii.

PAVEL MAS (52 ANI), INSTITUTOR

E foarte bine ce fac. Deoarece așa știu incotro să se orienteze și cu cine să se orienteze. Ar fi bine să se scape de vechea structură și de cei bătrâni care sunt la putere și să lase pe cei mai tineri, că este vremea lor acum.

LUDOVIC SANTA (55 ANI), PENSIONAR

Nu e de mirare că apar tot mai mulți. Mai demult ei ne-au condus și la fel este și acum. Cei care au colaborat cu Securitatea au avut avantaje după '89 incoace, au ajuns la putere și s-au îmbogățit peste noapte.

MARINELA SÂRB (36 ANI), OFICIANT

Este absolut normal, deoarece am avut timp de 50 de ani un regim comunist și e clar că foarte mulți dintre ei au colaborat cu Securitatea. Și se pare că tot descoperă pe ei și vor mai fi descoperiți mulți dintre ei.

ANDREI KERTESZ (62 ANI), PENSIONAR

Trebuie să fie eliminați după ce sunt descoperiți. Bineînțeles înainte, să se discute care au colaborat de bunăvoie și care au fost obligați. De fapt, de mai mult timp trebuia discutată această problemă, acum 15 ani.

SERGE MANIER (54 ANI), CONSTRUCȚII & IMOBILIARE

Administrații mutate

Arad (A.B.) - Unitatea militară din Gai va trece în patrimoniul Primăriei peste două-trei luni. Cel puțin așa speră executivul local, care și-a propus deja să mute în fosta cazemată nu mai puțin de 10 instituții publice care au rămas fără sediu, datorită retrocedărilor și a proceselor în instanță. Demersurile la Ministerul Apărării Naționale sunt avansate. Ba mai mult, dincolo de schimbarea proprietarului bazei militare din Gai, Primăria speră să primească de la Guvern și bani pentru amenajarea sediilor instituțiilor ce vor fi mutate aici (pentru că aici e nevoie de investiții de câteva zeci de miliarde de lei vechi). În Gai ar urma să fie mutate, până în toamna anului viitor, instituții precum Garda de Mediu, Protecția Mediului, Agenția de Plăți în Agricultură, Direcția Sanitar-Veterinară sau Oficiul pentru Protecția Consumatorului. Dezavantajul mutării acestor instituții în Gai, dat de locația mult prea îndepărtată de centru, ar urma să fie eliminat prin deschiderea de birouri de relații cu publicul în cartierele mari din municipiu.

AutoSchunn
Centru autorizat de vanzari si service Mercedes-Benz

Intotdeauna ai stiut sa iei cele mai bune decizii. Alege si acum cele mai generoase oferte ale Auto-Schunn.

Oferta de autovehicule cuprinde toata gama incepand cu autoturismele si pana la autoutilitarele comerciale grele.

Service 24h, Express Service
Piese de Schimb Originale, Garantii.

La noi masinile Mercedes-Benz sunt ingrijite la cele mai inalte standarde, cu cele mai noi echipamente si de catre cei mai buni profesionisti.

Program cu publicul: zilnic intre orele 8:00 - 21:00 si sambata intre orele 9:00 - 14:00

Auto-Schunn - permanent la dispozitia dvs.

Mercedes-Benz

AutoSchunn 310316 Arad, Calea Radnei, Nr. 247, Tel:0257/28 66 80, Fax:0257/28 14 74, www.auto-schunn.ro
Centru autorizat de vanzari si service Mercedes-Benz

Mercedes-Benz - Marci inregistrate ale firmei DaimlerChrysler AG Stuttgart, Germania

(H-67460)

RECLAMĂ

Studenții donează sânge

Arad (C.T.) - 18 studenți de la Facultatea de Medicină din cadrul Universității de Vest „Vasile Goldiș" Arad au donat, luni, sânge la Centrul de Transfuzie Arad. Această acțiune se incadrează în cadrul campaniei „Viața mea salvează vieți" și se derulează în două etape. Astfel, săptămâna viitoare, o altă grupă de studenți de la această facultate va dona sânge. „Campania are ca scop salvarea de vieți omenești, iar noi, în calitate de viitori medici, considerăm că este de datoria noastră să facem acest pas. De altfel, dorim ca bonurile valorice pe care le-am primit fiecare să le folosim în alte acțiuni umanitare. Pe această cale dorim să îi mulțumim domnului Decan prof. univ. dr. Ioan Crâsnic pentru sprijinul acordat", a declarat Dragoș Beniamin, student în anul patru al Facultății de Medicină și președinte al Asociației Studenților Mediciniști.

PE SCURT

● Arestat. Lucrătorii Serviciului de Investigaţii Criminale, în colaborare cu poliţiştii de la Postul de Poliţie Peregul Mare, l-au identificat şi introdus în Penitenciarul de Maximă Siguranţă Arad pe Alexandru Konnat, de 37 de ani, din Peregul Mare. Bărbatul are de executat un an de închisoare pentru săvârşirea de infracţiuni la regimul circulaţiei rutiere.

Internet... cu întârziere

Arad (C.T.) - O cititoare a ziarului nostru, Simona Avram, a venit la redacţie să ne sesizeze problemele pe care le are cu angajaţii RDS. „Am încheiat la începutul lunii septembrie un contract cu cei de la RDS pentru a-mi introduce şi mie internetul şi telefonul. În acel contract este specificat faptul că în termen de 60 de zile cineva îmi va soluţiona problema. Dar nici în ziua de azi nu a venit nimeni să facă ceva. Am fost să depun o reclamaţie la Biroul de Relaţii cu Publicul, aceasta mi-a fost preluată, dar tot nu au venit să îmi instaleze internetul. Când i-am întrebat de ce nu ia nimeni măsuri, mi s-a spus că pentru a rezolva reclamaţia mea au nevoie de un modul pe care deocamdată nu îl deţin şi că mai mult nu pot face pentru mine. Mai ales că, din câte am înţeles, pe acea stradă nu mai are nimeni internet. De altfel, când m-am dus să mă interesez, am fost pasată de la un birou la altul până am ajuns la o persoană care mi-a oferit acest răspuns. Dacă ştiau că nu au posibilitatea de a-mi lega internetul, de ce am mai fost pusă să semnez un contract cu ei?", a declarat Simona Avram.

Se rezolvă...

Contactat telefonic, operatorul de la Biroul de Relaţii cu Publicul ne-a declarat că, „am văzut că doamna a depus o reclamaţie la noi în data de 31 octombrie, reclamaţie care ulterior a fost preluată de colegii noştri. Urmează acum să se deplaseze cineva la dânsa acasă pentru a soluţiona problema. Oricum eu voi mai insista cu această sesizare până cineva va merge să îi instaleze internetul şi telefonul".

La furat

Drauţ (R.B.) - Dacian G., de 11 ani, şi Rihard C., de 12 ani, ambii din Drauţ, sunt cercetaţi de poliţiştii din Târnova. În urma cercetărilor efectuate, s-a stabilit că cei doi minori au pătruns prin efracţie, duminică, în incinta a două unităţi comerciale din Drauţ, de unde au sustras bunuri alimentare în valoare de 500.000 de lei vechi.

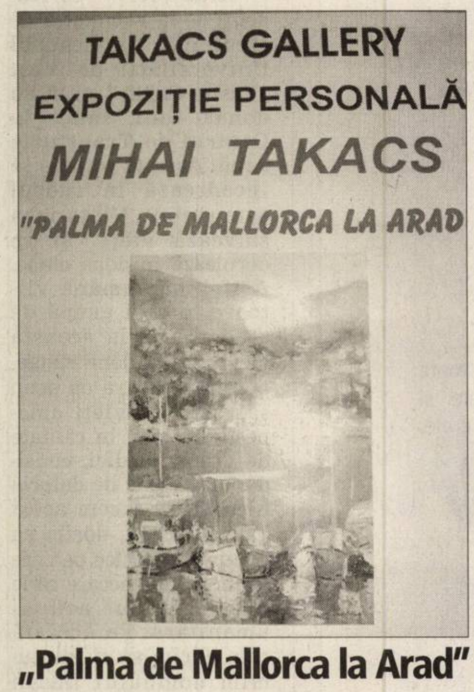

„Palma de Mallorca la Arad"

Arad (L.F.) - Imaginea unei veri la care visează orice înfrigurat, este mesajul artistului plastic Mihai Takacs, transmis prin expoziţia personală care va avea loc miercuri, 8 noiembrie 2006, la ora 18.00. Vernisajul are loc în spaţiul galeriei de artă „Takacs Gallery" din strada Lucian Blaga, nr. 3.

Scumpirile au ajuns...anticipate

■ Senatorul Aurel Ardelean a adus în atenţia Senatului problema scumpirilor tot mai dese.

Arad (A.G.) – Senatorul PRM de Arad, Aurel Ardelean, a susţinut o declaraţie privind „scumpirile anticipate". În intervenţia sa a subliniat că „acest val de scumpiri care a prins pe picior greşit populaţia chiar în prag de iarnă, nu face altceva decât să îngreuneze viaţa românilor. Vom ajunge în situaţia în care marea majoritate a populaţiei care a ales gazul ca şi formă de încălzire va renunţa din cauza costurilor exorbitante şi fără acoperire în realitate. Majorarea tarifelor la gazele naturale, pentru data de 11 noiembrie, va determina pe lângă scumpirea curentului electric, şi creşterea preţului la căldură şi apa caldă, ambele folosind gazele naturale ca şi combustibil".

În final, Aurel Ardelean a ţinut să declare că „avem deja milioane de români în străinătate, ţările europene adoptă măsuri jignitoare de limitare a accesului românilor pe piaţa forţei de muncă din vest. Europenii se tem de noi, se tem că efectiv vor fi invadaţi de români disperaţi să muncească pentru un venit decent care să le permită să îşi întreţină familiile. Acest lucru este trist şi se pare că puterea politică actuală nu înţelege că cel mai important este în primul rând poporul român, şi nu altceva".

Aurel Ardelean este îngrijorat de soarta românilor (Foto: Şt. Matyaş)

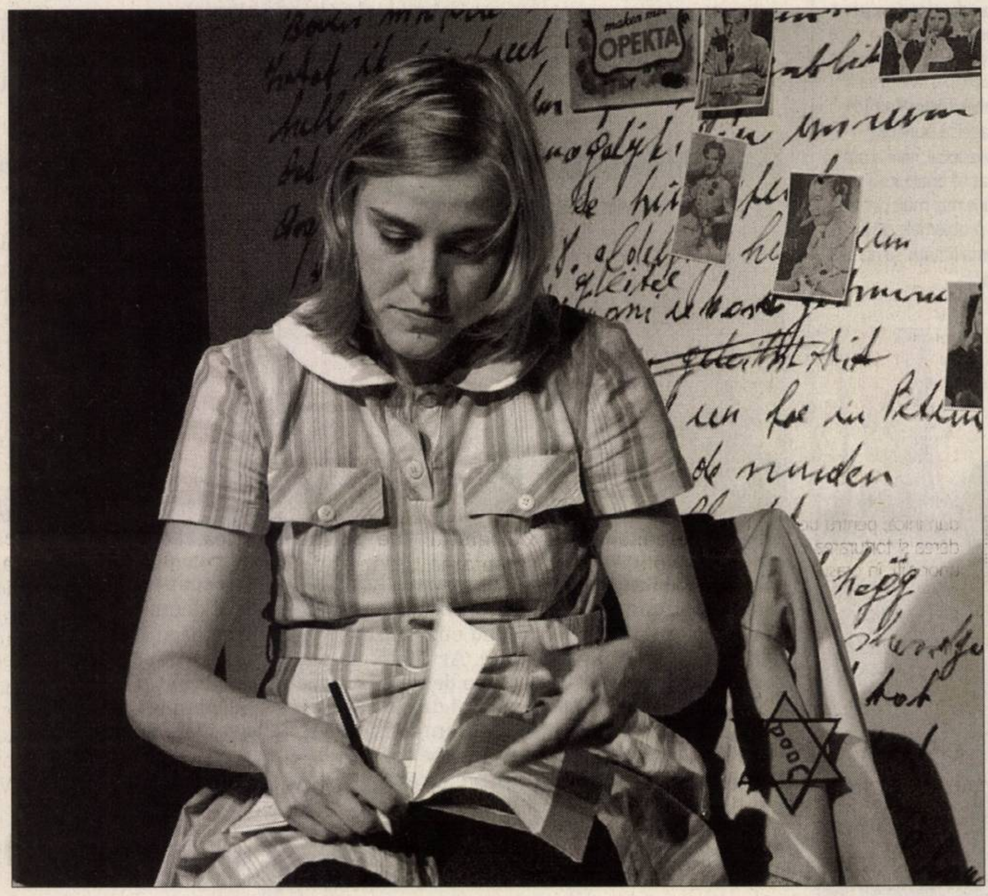
Anne Frank în interpretarea actriţei Beate Metz (Foto:FAN)

„Jurnalul Annei Frank"

Arad (C.L.) - Teatrul de Stat din Bruchsal (Germania), în colaborare cu Teatrul German de Stat Timişoara efectuează un turneu în trei oraşe din vestul României. Aşa se face că în 7 noiembrie, „Jurnalul Annei Frank" a poposit şi la Teatrul Clasic Ioan Slavici Arad, unde s-a jucat pentru un public format în majoritate din tineri.

„Jurnalul Annei Frank" a devenit un document arhicunoscut în lume despre ororile comise de nazişti.

Vocea autoarei jurnalului, o adolescentă supusă claustrării pentru a nu fi trimisă la moarte împreună cu familia sa, este o tulburătoare mărturie asupra sensibilităţii şi inocenţei curmate de nedreptăţile unui moment istoric nefast. Spectacolul german a fost realizat de Evelyn Nagel, în rolul titular, Beate Metz. „Jurnalul Annei Frank" se mai joacă la Reşiţa şi la Timişoara.

Comerţ electronic

Bucureşti (D.S.) - Ministerul Comunicaţiilor şi Tehnologiei Informaţiei a comandat un studiu legat de prezentul şi viitorul pieţei de comerţ electronic din România, studiu ce va fi efectuat de către un grup de analişti cu experienţă în piaţa de e-commerce şi care va servi ca punct de plecare pentru iniţierea şi susţinerea unor proiecte în scopul dezvoltării pieţei de comerţ electronic din România. În prezent funcţionează în România peste 600 de magazine virtuale, iar lista lor creşte într-un ritm de 20-30 pe lună. Volumul de tranzacţionare a depăşit 10.000 de tranzacţii pe lună.

Deşi aflată încă la început, piaţa de comerţ electronic din România realizează tranzacţii în valoare de câteva milioane de euro pe lună, dar potenţialul este mult mai mare. Băncile au eliminat restricţiile pentru tranzacţionarea pe Internet, iar numărul celor care au implementat 3D Secure – cel mai înalt standard de securizare a tranzacţiilor pe Internet – a ajuns la opt (BCR, BRD, Raiffeisen Bank, HVB -Ţiriac, CEC, Alpha Bank, Romexterra Bank şi Banca Transilvania – în curs de configurare).

ACCENTE

Drumul cu flori otrăvitoare

TRISTAN MIHUŢA
tristan.mihuta@informmedia.ro

După indicele de percepţie a corupţiei emis de Transparency International, România este cea mai coruptă dintre cele 25, în curând 27, de ţări ale UE. Nu este un sentiment confortabil pentru o naţiune. Dar de ce suntem percepuţi astfel? Nu este cumva vorba de vreo prejudecată?

Să nu ne victimizăm şi să nu ne lamentăm. Nimic nu este întâmplător în această percepţie: chiar aşa suntem! S-au convins de aceasta grecii când au cumpărat Telecom, s-au lămurit austriecii când au obţinut – cine crede că pe degeaba?! – şi preţ bun şi avantaje enorme, potenţial ascunse printre clauze, au înţeles care este regula jocului la negocieri şi licitaţii, francezii, începând cu cele patru Airbus-uri achiziţionate de Guvernul Român, nemţii, englezii (scandalul fugatelor este în toi), americanii, italienii... Dar cine nu ştie, cine n-a aflat încă despre marea slăbiciune a românului pentru arginţii lui Iuda! Indiferent de guvern şi indiferent de minister, de instituţie, că e centrală, că e locală, peste tot întâlneşti corupţi şi coruptibili. E foame mare, politica geme de o clientelă hrăpăreaţă.

Mai acum un an, cineva, nu oricine, povestea văicăreala unui personaj arădean care era pe post de intermediar între o firmă străină şi un important, foarte important personaj local. Firma străină avansase doar o parte din „comision" şi refuza să achite diferenţa, pe motiv că a fost minţită de personajul foarte important; iar acest personaj foarte important îl presa pe intermediar să-i smulgă diferenţa de şpagă. Ştim, mai mulţi, cine este intermediarul, cine este personajul foarte important, despre ce firmă străină e vorba. Este de înţeles din ce cauză nu folosim numele celor implicaţi – fiindcă hoţul neprins e negustor cinstit. Mai ştim că hoţul „negustoreşte" cu hărnicie, şi nu de unul singur, fără să i se înfunde, fără să-l stânjenească cineva. Organele menite să vegheze la respectarea legii, cele ce sunt plătite să lucreze inclusiv cu ochiul şi cu timpanul, se fac că plouă. În schimb, nemţii, englezii, francezii, austriecii, italienii şi ceilalţi văd şi aud perfect, cumpără, mituiesc ori refuză şi pleacă acasă, unde au ce povesti. Şi uite-aşa, se află peste tot, iar noi ne trezim că suntem catalogaţi cei mai corupţi din UE. Clasamentul e cât se poate de real – de la Vamă la Guvern corupţia şi şpaga sunt în floare. Un drum nesfârşit de flori otrăvitoare.

PE SCURT

● Arestaţi. Autorităţile olandeze au arestat cinci bărbaţi şi o femeie, la Amsterdam şi Haga, în cadrul unei anchete referitoare la o reţea teroristă islamistă internaţională. Ancheta, demarată în noiembrie 2005, viza musulmani radicali care recrutau pentru jihad (războiul sfânt).

Va colabora echilibrat

Washington (MF) - Secretarul american de Stat, Condoleezza Rice, şi-a luat angajamentul să colaboreze în mod echilibrat cu cele două partide în cazul în care democraţii vor câştiga alegerile legislative parţiale. „Activitatea mea şi responsabilitatea pe care o am vizează desfăşurarea unei politici externe care să îndeplinească obiectivele Statelor Unite. Trebuie să facem acest lucru în mod echilibrat (cu cele două partide) şi aşa am intenţia să acţionez", a declarat ea. Secretarul american de Stat, unul dintre colaboratorii apropiaţi ai preşedintelui Bush, a fost criticat pentru că şi-a multiplicat intervenţiile în media, în ultimele două săptămâni, în timp ce predecesorul său a fost absent.

Condoleezza Rice (Foto: EPA)

Saddam Hussein (Foto: EPA)

Îndeamnă la reconciliere

Bagdad (MF) - Liderul irakian Saddam Hussein, aflat din nou în faţa instanţei, la două zile după ce a fost condamnat la moarte prin spânzurare pentru crime împotriva umanităţii, i-a îndemnat, ieri, pe irakieni la reconciliere, relatează Reuters. „Fac apel la toţi irakienii, arabi şi kurzi, să ierte, să ne împăcăm şi să ne strângem mâinile", a declarat Saddam Hussein în faţa tribunalului care îl anchetează pentru genocid împotriva etnicilor kurzi. Saddam Hussein a fost găsit vinovat, duminică, pentru uciderea şi torturarea unor şiiţi, în oraşul Dujail. Sentinţa nu va fi executată cel mai probabil înainte de anul viitor.

Prodi, favorabil extinderii

Bruxelles (MF) - Procesul de extindere a Uniunii Europene trebuie să continue cu negocierile pentru admiterea statelor foste iugoslave şi a Turciei, este de părere şeful Guvernului italian, Romano Prodi, citat de Financial Times.

Prodi avertizează că încercările de blocare a negocierilor cu state precum Croaţia sau Macedonia ameninţă să paralizeze întregul proces al extinderii.

„Negocierile cu Turcia vor fi lente deoarece este o situaţie complexă. Dacă vrei să grăbeşti procesul, acesta va eşua. Însă sigur nu trebuie oprit. Există în unele părţi ale Europei această idee. Cred că este o provocare istorică", a explicat Prodi, fost preşedinte al Comisiei Europene.

„Dacă dorim un dialog cu Turcia, nu putem pierde oportunitatea integrării statelor balcanice care sunt pregătite", le-a transmis Prodi premierului britanic Tony Blair şi cancelarului Gordon Brown.

„Nu putem opri procesul de admitere a Croaţiei şi Macedoniei. Este imposibil să ne imaginăm negocieri cu Turcia dacă oprim negocierile cu Croaţia şi Macedonia", a spus premierul italian.

Romano Prodi (Foto: EPA)

Americanii, chemaţi la vot

■ Americanii îşi aleg membrii Camerei Reprezentanţilor, 33 de senatori şi 36 de guvernatori.

Washington (MF) - Circa 200 de milioane de cetăţeni americani au fost chemaţi, ieri, la urne pentru a-şi alege membrii Camerei Reprezentanţilor, 33 de senatori şi 36 de guvernatori, pentru un vot care ar putea schimba configuraţia majorităţii politice în favoarea democraţilor, informează AFP.

Un nou Congres

Potrivit ultimelor sondaje de opinie, democraţii se află pe primul loc în intenţiile de vot în cadrul alegerilor care au început la ora 11.00 GMT (13.00, ora României). Cuplul prezidenţial a votat la ora 15.30 GMT (17.30, ora României) la unitatea de pompieri de la Crawford, Texas.

Cetăţeni din Florida exercitându-şi dreptul de vot (Foto: EPA)

Noul Congres îşi va începe activitatea la începutul lunii ianuarie 2007.

Pentru a dobândi majoritatea, democraţii trebuie să câştige cel puţin 15 mandate în Camera Reprezentanţilor şi şase în Senat, fără a pierde nici unul dintre voturi.

Pentru cele 435 de mandate ale Camerei Reprezentanţilor, alegerile se anunţă extrem de strânse în circa 40 de circumscripţii. Mandatele de senator ocupate în prezent de republicani ar putea reveni democraţilor în Ohio, Pennsylvania, Rhode Island şi Montana. Posturile de senator în Missouri şi Virginia ar putea fi foarte disputate, la fel ca şi în statul Tennessee, care pare totuşi mai puţin pregătit să îşi schimbe orientarea politică.

În cazul unei egalităţi în repartiţia mandatelor între republicanii şi democraţii din Senat, republicanii îşi vor păstra majoritatea politică graţie votului preponderent al vicepreşedintelui Dick Cheney care ocupă şi funcţia de preşedinte al Senatului.

Pentru numeroşi experţi, aceste alegeri constituie un referendum asupra guvernării Bush, în special în ceea ce priveşte gestionarea războiului din Irak, tot mai contestat de americani.

Contestaţia Monei Muscă, respinsă

■ Decizia CNSAS înseamnă că deputatul independent Mona Muscă a făcut poliţie politică.

Bucureşti (MF) - CNSAS a respins contestaţia Monei Muscă, astfel că rămâne valabilă prima decizie luată de Colegiu, prin care instituţia stabilise că deputatul făcuse poliţie politică.

Potrivit unor surse din Colegiul CNSAS, niciunul dintre cei zece membri ai Colegiului nu a votat pentru acceptarea contestaţiei depusă de parlamentar, voturile fiind fie de respingere, fie de abţinere.

Urmează instanţa

Decizia CNSAS înseamnă practic că Mona Muscă rămâne cu calitatea de colaborator al fostei Securităţi, în sensul de poliţie politică, conform primei decizii a Colegiului.

Mona Muscă (Foto: arhivă)

Deputatul independent declarase anterior că se va adresa instanţei, potrivit legii, în cazul în care CNSAS îi va respinge contestaţia.

Mona Muscă a depus, în 12 octombrie, la CNSAS un document prin care contestă decizia de colaborare cu Securitatea ca poliţie politică pe care Muscă a primit-o de la Colegiul CNSAS.

„Poliţia politică presupune încălcarea drepturilor omului şi susţinerea Securităţii în instaurarea sau menţinerea unui regim de teroare, de opresiune. Din probele din dosar nu există nici un element care să confirme această ipoteză", explică avocatul deputatei, Valeriu Stoica.

Potrivit avocatului Stoica, aceasta este prevederea legală încălcată în cazul Monei Muscă.

Stoica aprecia că nu CNSAS este responsabil pentru decizia dată în cazul Monei Muscă, instituţia fiind la rândul ei victima unor jocuri politice de culise. „Şi Mona Muscă, şi CNSAS sunt victime ale unei manipulări politice", a mai spus Valeriu Stoica.

Şi-ar putea relua funcţiile

Bagdad (MF) - O comisie înfiinţată de autorităţile americane, după invadarea Irakului, cu scopul de a îndepărta foştii lideri ai Partidului Baas din funcţiile publice va recomanda acordarea permisiunii ca aceştia să îşi reia posturile deţinute anterior, a declarat ieri un oficial. Preocupaţi de marginalizarea minorităţii sunnite din care face parte şi Saddam Hussein, oficialii americani exercită presiuni asupra Guvernului irakian dominat de şiiţi să reformeze comisia care se ocupă de înlăturarea din viaţa publică a cadrelor Partidului Baas.

Israelul se pregăteşte de un nou conflict cu Hezbollah

■ Dacă acordul de încetare a focului va fi încălcat, Israelul va fi pregătit de un nou război.

Zarit (MF) - Armata israeliană se pregăteşte pentru un nou conflict cu Hezbollah dacă acordul de încetare a focului, care a pus capăt ofensivei armate din Liban, din această vară, va fi încălcat, a precizat un ofiţer israelian.

„Ne pregătim pentru un al doilea război", a precizat locotenent-colonelul Guy Hazut, comandantul diviziei însărcinate cu apărarea frontierei israelo-libaneze.

„Suntem foarte optimişti dar în ceea ce ne priveşte trebuie să facem totul să ne pregătim de cel mai rău scenariu, un eşec al rezoluţiei 1701 a ONU", a declarat ofiţerul, la Zarit, localitate israeliană din apropierea frontierei, nu departe de locul din care Hezbollah a răpit doi militari israelieni la 12 iulie, declanşând ofensiva Israelului.

„Nu vom oferi Hezbollah oportunitatea de a reveni în aceste poziţii", a adăugat el, referindu-se la teritoriul din sudul Libanului.

Potrivit cotidianului Haaretz, Statul Major al armatei israeliene „are ca ipoteză de lucru declanşarea de către Siria şi Hezbollah a unui război împotriva Israelului, în vara lui 2007".

Această ipoteză a fost menţionată în timpul discuţiilor din ultimele săptămâni, care îşi propun să garanteze că armata va fi echipată şi antrenată pentru a face faţă unei astfel de variante, a precizat publicaţia.

Rezoluţia 1701 a ONU a pus capăt, la 14 august, conflictului de 34 de zile dintre Israel şi Hezbollah.

În urma intrării în vigoare a armistiţiului, mai mulţi responsabili israelieni au apreciat că Israelul trebuie să se pregătească de un nou conflict cu Hezbollah, care va primi arme, potrivit acestora, de la Siria şi Iran.

PD, susţinut de UDMR

■ UDMR va susţine primirea PD ca membru asociat în Partidului Popular European.

Bucureşti (MF) - UDMR va susţine primirea PD ca membru asociat în Partidului Popular European, a declarat, ieri, preşedintele UDMR, Marko Bela, care speră ca acest lucru să îi facă pe democraţi să aibă relaţii cât mai bune cu formaţiunile politice din aceeaşi familie.

Potrivit lui Marko Bela, UDMR, care este deja membru asociat al PPE, nu-şi va condiţiona susţinerea de votarea de către reprezentanţii PD a proiectului de lege privind Statutul minorităţilor naţionale, proiect care se află în Camera Deputaţilor din luna februarie.

Divergenţe

Marko Bela a arătat că UDMR a avut nemulţumiri, de-a lungul timpului, privind relaţiile dintre UDMR şi PD, dar a observat că democraţii şi-au mai nuanţat poziţia în ultima vreme, inclusiv în ce priveşte statutul minorităţilor naţionale.

„N-aş putea să afirm că ne-am rezolvat toate divergenţele. Sper ca statutul de membru în PPE să ne ajute, pentru că acest statut obligă să se respecte ideea de relaţii cât mai bune cu partidele surori", a apreciat preşedintele UDMR, Marko Bela.

Prin programul PPE se impune o anumită conduită şi partidelor din această uniune.

MARKO BELA

Grupul de lucru numărul trei al Partidului Popular European a hotărât să recomande Biroului Politic, care se va întruni în această lună, acordarea calităţii de membru asociat Partidului Democrat, declara, la sfârşitul lunii septembrie, vicepreşedintele PD Sorin Frunzăverde.

În prezent, PD este membru observator la PPE, membrii asociaţi din partea României fiind PNŢCD şi UDMR.

PNŢCD a anunţat că se va abţine de la votul privind primirea PD ca membru asociat în Partidului Popular European.

ADEVĂRUL Cotidian independent Arad
MARE Publicitate: 08.00-19.00 Tel: 280904
MICA Publicitate: 08.00-19.00 Tel:210775
Preluarea anunţurilor pentru următoarea zi se face până la ora 16.00
După ora 13 se percepe TAXĂ DE URGENŢĂ

Citeşte Adevărul şi în 20 decembrie poţi deveni proprietarul unui Chevrolet Aveo roşu, de la Chevrolet West Arad, de toată frumuseţea. Decupează cele zece piese puzzle ce vor apărea în ziarul nostru în perioada 18-29 noiembrie şi lipeşte-le pe talonul ce va apărea în 17 noiembrie. Trimite imaginea obţinută pe adresa ziarului nostru până la data de 18 decembrie. Dacă pierzi o piesă puzzle, un Joker de ajutor va apărea în 4 decembrie. Abonează-te, ca să nu rişti nimic! (Detalii pentru abonamente, la 281797)

ADEVĂRUL
Cotidian independent Arad

CHEVROLET West
TIMISORII 124-130
TEL 287 800

PE SCURT

- **Prognoză.** Cursul mediu al leului va fi menţinut în acest an la 3,55 lei/euro, se arată într-un raport al Comisiei Naţionale de Prognoză. În 2007, cursul urmează să se plaseze la 3,53 lei/euro.
- **Avans.** Ministrul finanţelor publice, Sebastian Vlădescu, crede că menţinerea unei creşteri economice de 6-7% pe an, în următorii 5-10 ani, este o soluţie corectă.

Misiune economică

Arad (G.K.) - Camera de Comerţ, Industrie şi Agricultură a judeţului Arad organizează o misiune economică la Brussels, în perioada 21-26 noiembrie, pentru contacte de afaceri, la salonul: Cocoon, Smart Living, Designbrussels, salon internaţional pentru mobilier şi decoraţiuni interioare.

Salonul prezintă, într-o gamă variată de modele, produse de mobilier din lemn masiv, mobilier din inox şi pal melaminat, mobilier pentru bucătărie, baie, grădină şi decoraţiuni interioare, artizanat, design interior, piscine, scaune etc.

Arădenii interesaţi de a participa la această manifestare pot obţine relaţii suplimentare la telefoanele 0257/20.88.07, 0257/20.88.08, fax 0257/25.19.11, e-mail: invatamint@ccia-arad.ro

Proiectul de buget

Bucureşti (D.S.) - Proiectul de lege privind bugetul de stat pe anul 2007 va fi dezbătut în plenul Parlamentului începând de săptămâna viitoare, şi nu de joi, cum era stabilit iniţial. Comisiile de buget-finanţe vor trebui să elaboreze până sâmbătă raportul la bugetul de stat, pentru ca luni, 13 noiembrie, să înceapă dezbaterea în plen.

Obligaţiuni

Bucureşti (D.S.) - Banca Comercială Română (BCR) lansează, astăzi, o emisiune de obligaţiuni denominate în lei (RON) pe piaţa Bursă. Oferta va fi de minim 2 mil. obligaţiuni, cu maturitate de trei ani, cu o dobândă de 7,25% pe an, plătibilă semestrial. Preţul de vânzare este egal cu valoarea nominală a titlului (100 RON/obligaţiune).

Evoluţii	Industrie	Construcţii	Comerţ cu amănuntul
Situaţie economică	▲	▼	▲
Contracte şi comenzi	▲	▼	▲
Nr salariaţi	►	▼	▲
Preţuri	▲	▲	▲

Conjunctură. O anchetă a INS arată că în ultimul trimestru este posibilă o creştere a activităţii din industria prelucrătoare, comerţul cu amănuntul, dar şi servicii şi o scădere a activităţii din construcţii în raport cu cele trei luni anterioare. Se mai prognozează o majorare a preţurilor şi o posibilă creştere a disponibilizărilor din sectorul construcţiilor.

„Diplomată" de şase ori

Astra Vagoane călători, una dintre companiile arădene cele mai titrate.

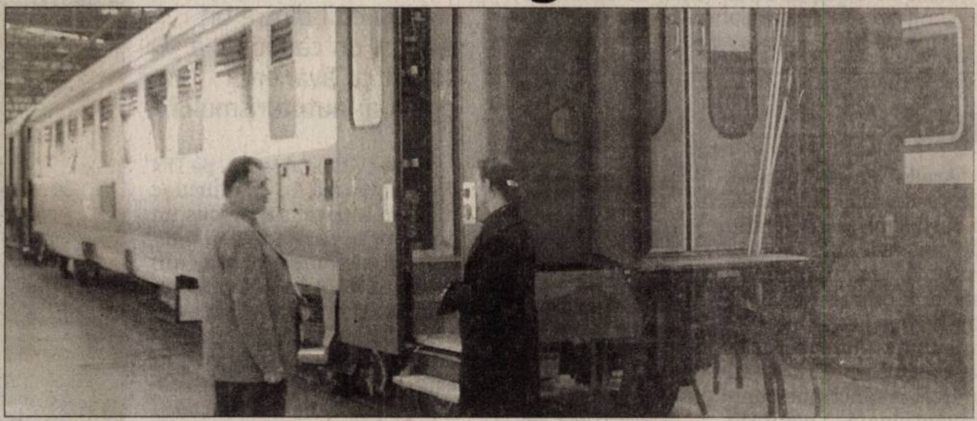

Jumătate din produsele vagonarilor arădeni sunt destinate exportului (Foto: Şt. Matyaş)

Arad (D.S.) - Dacă Aradul este una dintre regiunile ţării a cărei economic realizează lună de lună excedente comerciale, cu alte cuvinte exportă mai mult decât importă, aceasta se datorează şi constructorului aădean de vagoane de călători „Astra". Practic, aproape 50% din producţia firmei arădene este livrată la extern unor clienţi din Iran şi Egipt, iar cealaltă este destinată pieţei interne. Principalii clienţi sunt SNTFC „CFR Călători" şi Siemens. Ca o recunoaştere a performanţelor economice pe anul trecut, compania a primit nu mai puţin de şase distincţii. „Am luat în acest an aproape totul. Aceasta pentru că 2004 a însemnat o depăşire de peste 100% a cifrei de afaceri faţă de 2005. Iar acest an vom realiza o depăşire de minimum 20% faţă de 2005" a declarat pentru „Adevărul" Valer Blidar, reprezentantul companiei. El a remarcat că şi SNTFC „Călători" şi-a îndreptat atenţia asupra producătorului arădean de material rulant după ce a realizat că „producem vagoane de aceeaşi calitate cu firmele din vest, dar la preţuri pe jumătate".

„*În acest an am luat aproape totul*"

VALER BLIDAR

DISTINCŢII

Diplomă de excelenţă - Asociaţia europeană a meşteşugarilor şi întreprinderilor mici şi mijlocii.
Trofeul Creativităţii, locul I - Camera de Comerţ şi Industrie Arad
Trofeul de excelenţă - CCI Arad
Diplomă locul I domeniu industrie - CCI Arad
Diplomă locul I pe domeniu - Consiliul Naţional al Intreprinderilor private mici şi mijlocii din România
Diplomă loc I - Topul naţional al firmelor - CCI a României

Vama intră în reorganizare

Birourile vamale de la actuala frontieră cu Uniunea Europeană urmează să fie desfiinţate.

DORU SAVA
doru.sava@informmedia.ro

Arad - Autoritatea Naţională a Vămilor (ANV) va elabora ordinele privind noua structură organizatorică şi statele de funcţii ale aparatului central al instituţiei, direcţiilor regionale şi ale birourilor vamale, valabile din 2007. Măsura a fost aprobată în ultima şedinţă de guvern, având în vedere noile atribuţii ale ANV după aderarea României la Uniunea Europeană.

„*Aşteptăm întâlnirea de vineri de la Bucureşti*"

IOAN BOROŞ, DIR. ADJ.

După 1 ianuarie 2007, birourile vamale de la frontierele de nord, est şi de sud-vest ale României vor fi considerate drept birouri vamale de frontieră ale U.E. astfel încât acestea se vor dezvolta, în schimb birourile vamale de la actuala frontieră cu U.E., precum şi de la frontiera dintre statele care vor adera la Uniune, urmează să fie desfiinţate. Personalul vamal din aceste birouri vamale de frontieră va fi numit, pe bază de examen, în funcţiile vacante existente în statele de funcţii ale aparatului central al ANV, direcţiilor regionale şi birourilor vamale. Examenele pentru numirea în funcţiile vacante vor fi organizate până la 15 decembrie 2006.

Suspans la Arad

„Vineri vom avea la Bucureşti o şedinţă în care se va discuta şi situaţia Direcţiei noastre. După aceea voi fi în măsură să vă comunic mai multe date", a declarat directorul executiv adjunct al DRV Arad, Ioan Boroş. Direcţia Regională Vamală Arad are în componenţă opt birouri vamale. Din punct de vedere al veniturilor atrase la bugetul statului este una dintre cele mai rentabile instituţii vamale. Conform unor zvonuri, neconfirmate încă, s-ar încerca menţinerea regionalelor vamale din Oradea şi Timişoara, astfel încât ar urma să fie lichidate doar cele din Cluj şi Arad.

www.aradon.ro
Aici download Hotărâre Guvern
http://stiri.aradon.ro

Ca urmare a integrării, Aradul ar putea rămâne fără birouri vamale. (Foto: Şt. M.)

La angajarea şomerilor pentru lucrări comunitare, primăriile beneficiază de subvenţii (Foto: Şt. M.)

Lucrări comunitare subvenţionate

20 de primării au angajat şomeri pentru ecologizarea localităţilor.

GERLINDE KNAP
gerlinde.knap@informmedia.ro

Arad - Cheltuielile cu forţa de muncă efectuate în cadrul unor programe care au ca scop ocuparea temporară a forţei de muncă din rândul şomerilor dar şi dezvoltarea comunităţilor locale, sunt subvenţionate, potrivit Legii 76/2002. Serviciile pentru dezvoltarea comunităţilor locale cuprind serviciile publice de refacere şi întreţinere a infrastructurii, de ecologizare şi de realizare a unor lucrări edilitare.

Subvenţiile se acordă la cererea autorităţilor publice locale, angajatorilor cărora li s-au atribuit contracte cu respectarea reglementărilor în vigoare privind achiziţiile publice, pe o perioadă de cel mult 12 luni pentru fiecare persoană încadrată, din rândul şomerilor, cu contract individual de muncă pe perioadă determinată de cel mult 12 luni.

„Subvenţionarea cheltuielilor cu ocuparea temporară a forţei de muncă este o măsură întreprinsă de către AJOFM, în vederea îndeplinirii obiectivului major, şi anume reducerea şomajului prin încadrarea în muncă a şomerilor, chiar şi temporar. Se contribuie şi la dezvoltarea comunităţilor locale prin încadrarea acestor persoane", spune Alexandra Lincar, purtătorul de cuvânt al AJOFM Arad.

În prezent, 20 de primării din judeţ au încheiate convenţii pentru executarea de lucrări comunitare, unele au chiar două sau trei convenţii. Aproape 350 de arădeni sunt cuprinşi în executarea lucrărilor, şi ale căror locuri de muncă sunt subvenţionate din bugetul asigurărilor pentru şomaj.

Cuantumul lunar al subvenţiei

- În perioada 1 aprilie-31 octombrie: 70% din salariul de bază minim brut pe ţară
- În perioada 1 noiembrie-31 martie: un salariu de bază minim brut pe ţară, la care se adaugă contribuţiile de asigurări sociale datorate de angajatori, aferente acestuia.

Arădeni la Novi Sad

Arad (G.K.) - Pentru îmbunătăţirea relaţiilor de cooperare şi colaborare cu partea română, preşedintele Camerei de Comerţ a Serbiei din România, Mirko Atanakovik, a solicitat şi Aradului să participe la cea de-a 22-a ediţie a Târgului de toamnă al Antreprenorilor din perioada 7-10 noiembrie de la Novi Sad.

Oraşul nostru este reprezentat de Mircea Purcaru, preşedintele Consiliului Naţional al Întreprinderilor Private Mici şi Mijlocii din România, filiala Arad, alături de Cosmin Galu, directorul executiv al Asociaţiei Regionale a Transportatorilor APTE 2002, şi de Marţian Lucuţa, vicepreşedintele aceleiaşi organizaţii.

„Această iniţiativă vine în sprijinul îmbunătăţirii relaţiilor de cooperare dintre cele două zone, acţiune care s-a dovedit de fiecare dată binevenită în perspectiva dezvoltării oportunităţilor de afaceri între cele două regiuni şi dezvoltare durabilă şi eficientă a relaţiilor economice dintre judeţul Arad şi regiunea Vojevodina", spune Mihaela Breaz, director executiv al CNIP-MMR Arad.

PE SCURT

● Sancţiuni. Agenţii de siguranţă publică au aplicat 20 sancţiuni contravenţionale în valoare de 34.250.000 lei vechi, au aplanat 11 conflicte şi au controlat un număr de 31 sisteme de pază.

Băut

Arad - Virgil Tcaciuc, de 38 de ani, din Arad, a fost depistat în trafic de agenţii de poliţie rutieră, conducând în stare de ebrietate. Poliţiştii i-au reţinut permisul de conducere în vederea suspendării şi i-au aplicat o sancţiune contravenţională conform legislaţiei în vigoare.

Agresor eliberat

Arad (R.B.) - În cazul fetiţei din Peregul Mic care a fost bătută cu bestialitate de concubinul mamei sale, Parchetul de pe lângă Judecătoria Arad a dispus cercetarea în stare de libertate a suspectului Ciprian Bocsa, respingând mandatul de arestare preventivă.

Accident spectaculos pe DN 7

■ Impactul dintre un Audi şi un camion s-a soldat cu avarierea gravă a autoturismului.

Arad (V.O.) - Aseară, pe DN 7, la intrarea în Mândruloc dinspre Lipova, s-a produs un accident în care au fost implicate două autovehicule: un Audi A6 (AR 26 FEB) şi un camion. Din primele cercetări ale poliţiei rezultă că vinovat de producerea accidentului este conducătorul autoturismului Audi, care a declarat că, rămânând fără frâne, a pierdut controlul maşinii, fiind nevoit să intre în autocamion după care s-a răsturnat cu roţile în sus şi a „patinat" pe şosea câtiva metri buni.

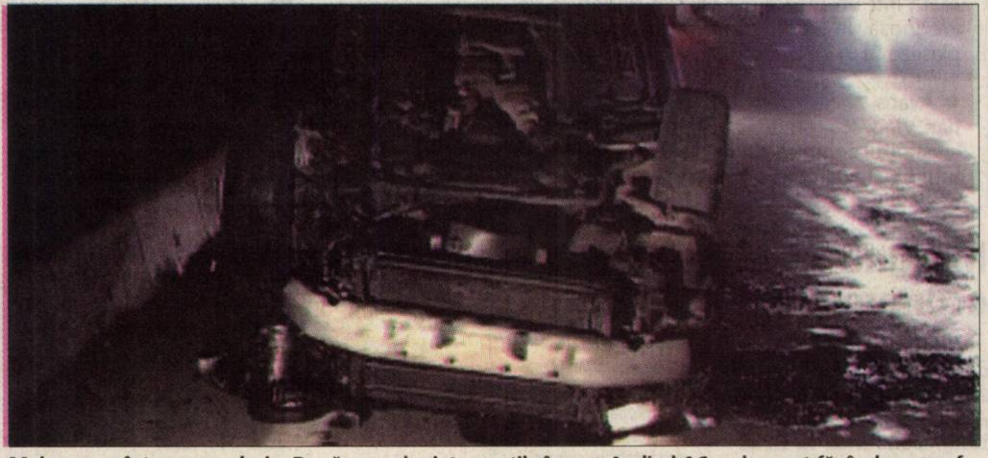

Mai ceva ca într-o cascadorie. După ce a plonjat cu roţile în sus, Audi-ul A6 a alunecat făcându-se praf... (Foto:Vasile Obşitoş)

Din fericire şoferul Audiului a scăpat fără nici o zgârietură, doar cu o sperietură şi o maşină făcută praf. Ambii conducători auto au fost însoţiţi de poliţişti la spital pentru a li se recolta sânge în vederea stabilirii alcoolemiei. Cercetările erau aseară în curs de desfăşurare pentru stabilirea cauzelor în care s-a petrecut spectaculosul accident.

Arhanghelii Mihail şi Gavriil

Arad (V.F.) - Biserica ne cheamă astăzi să cinstim pe Sfinţii Îngeri şi lucrarea lor în viaţa noastră. Este sărbătoarea Sfinţilor Arhangheli Mihail şi Gavriil, în jurul cărora se serbează toată obştea, tot „soborul" Sfinţilor Îngeri laolaltă. Ca sărbătoare a îngerilor, ziua de 8 noiembrie a început a se serba de prin veacul al cincilea.

După descoperirile Sfintei Scripturi şi după mărturisirile Sfinţilor, îngerii iubesc pe Dumnezeu, Îl preamăresc şi-I împlinesc voia Lui în conducerea lumilor, împărăţiilor, a popoarelor, a oamenilor. Ca slujitori, îngerii sunt uneori împlinitori ai pedepselor lui Dumnezeu, cum a fost focul peste Sodoma sau pedepsele peste Egipt. Dar, în mod statornic, îngerii slujesc la apărarea şi călăuzirea oamenilor. Ei duc rugăciunile noastre la Dumnezeu, ei ocrotesc pe cei drepţi: pe Lot de foc, pe Ilie de Ahab, pe cei trei tineri în cuptorul din Babilon, pe Apostolul Petru de Irod. Ei vestesc faptele mari ale mântuirii: Naşterea Domnului, suferinţa din Ghetsimani, Învierea Domnului, a doua Lui venire.

Mihail Arhanghelul a fost rânduit de Atotputernicul Dumnezeu căpetenie a îngerilor buni şi mare folositor şi de bine făcător al mântuirii noastre şi, luând chip văzut, s-a arătat multora, atât în Legea veche cât şi în Legea nouă. Împreună cu Sfântul Arhanghel Mihail serbăm astăzi şi pe preafrumosul şi inveselitorul Arhanghel Gavriil, care, luând chip văzut, multe faceri de bine a dăruit neamului omenesc.

Jocul de recunoaştere a locului, demarat de ziarul Adevărul în urmă cu două săptămâni, continuă. Şi de data aceasta trebuie doar să recunoaşteţi faţada unei clădiri sau un anumit detaliu din municipiul Arad şi să răspundeţi la întrebarea: „Ce clădire apare în imagine, unde a fost realizată fotografia?" Aşteptăm răspunsurile dumneavoastră până vineri, 10 noiembrie, când vom extrage, dintre participanţi, câştigătorul unui aparat de uz casnic. Cititorii care ştiu răspunsul sunt rugaţi să completeze talonul de mai jos la toate rubricile şi să-l trimită pe adresa ziarului Adevărul, B-dul Revoluţiei nr. 81 (sau să aducă talonul direct la sediul redacţiei), precizând pe plic: „Pentru jocul de recunoaştere a locului". Răspunsurile pot fi trimise şi prin e-mail, la adresa adevaruldearad@informmedia.ro; vor fi valide doar răspunsurile corecte însoţite de datele din talonul alăturat: nume, prenume, adresă, număr de telefon, abonat sau nu al ziarului Adevărul.

Întrebare: „Ce clădire apare în imagine?"
Răspuns.......................................
Nume.......................................
Prenume.......................................
Adresă.......................................
Abonat ☐ Da ☐ Nu
Telefon.......................................

ADEVĂRUL

Aglomeraţie la C.A.S

Arad (I.C.) - Pe adresa redacţiei am primit o sesizare de la un abonat al ziarului, în legătură cu cozile de la ghişeele Casei de Asigurări de Sănătate. Într-una din aceste zile ne-am deplasat la sediul C.A.S pentru a vedea şi noi „aglomeraţia". La faţa locului era destulă lume. „Am stat jumătate de oră la coadă. Ne pune pe drumuri. Am cabinet de presopunctură. Sunt scutit de taxe, fiind revoluţionar. Când arăt actele îmi spune că am nevoie de altele", ne-a spus Dumitru Vidu. Nicolae Iga, un alt domn pe care l-am văzut ieşind din sediul C.A.S, ne-a declarat: „O oră şi jumătate. Atât am stat la coadă. De fiecare dată când vin îmi spun că le trebuie alte acte". Principalele nemulţumiri ale oamenilor sunt legate de timpul petrecut în faţa ghişeelor C.A.S, dar şi de faptul că odată ajunşi acolo, li se spune că au nevoie de alte acte. „După data de 15 ale lunii e aglomeraţie mare. Prelucrarea declaraţiilor durează. Funcţie de ce acte are de rezolvat persoana din faţă ce stă la coadă. În lunile de iarnă e dezastru, se stă şi o oră la coadă", a spus Maria Vesa.

Asiguraţii trebuie să aştepte ore până să le vină rândul. (Foto: Ioana Costaş)

Oamenii sunt de vină!

Pentru a ne explica cum decurg lucrurile la ghişee, am luat legătura cu Florin Farcaş, purtătorul de cuvânt al instituţiei. „Perioada de depunere a declaraţiilor de venit este între 1 şi 25 ale lunii. Programul cu persoanele fizice a fost gândit de aşa manieră încât să nu se intercaleze cu programul celor cu declaraţiile de venit. Noi recomandăm, ca depunerea declaraţiilor să nu se lase pe data de 25 ale lunii, tocmai pentru a nu se crea aglomeraţie. Menţionăm că intervalul orar în care se lucrează cu publicul este 8:30 - 15".

Au prins „piraţii"

Arad (M.S.) - Jandarmii au prins mai mulţi comercianţi de produse al căror drept de autor a fost piratat. Aproape 400 de CD-uri şi DVD-uri au fost găsite asupra lui Cătălin Marian S. (27 ani) şi Nelu Sorin K. (38 ani), ambii din Arad. A mai fost prins Ioan Ilie C. (32 ani) comercializând CD-uri în afara spaţiului autorizat lângă piaţa Mihai Viteazul. Un alt arădean, Adrian Paul Z. (33 ani) a fost amendat cu 1.000 de lei, deoarece vindea în piaţa Obor DVD-uri fără a avea autorizaţie sau certificat de înregistrare.

Moţiu a demisionat

Arad (R.B.) - În perioada 18 septembrie - 13 octombrie 2006, şeful I.P.J. Arad, subcomisar Ioan Dascălu, a dispus efectuarea unui control tematic la Serviciul Poliţiei Rutiere Arad. Cu această ocazie au fost constatate mai multe nereguli şi deficienţe în activitatea S.P.R. Ca urmare, în cursul zilei de luni, subcomisar Emil Moţiu, şeful Biroului de Siguranţă a Circulaţiei în Mediul Urban, şi-a înaintat raportul de eliberare din funcţie, raport care a fost aprobat de către şeful I.P.J. Arad. Funcţia rămasă vacantă va fi scoasă la concurs în termen de 30 de zile.

Consum combustibil (l/100 km) mixt: 6,1 conform directiveiCEE 1999/100/EC; emisiile de CO2 (g/km): 144. Autoturismul din imagine este cu titlu de prezentare.

Conduci cu pasiune.
FordFiesta.
9.969 € DDP

Ford Fiesta se conduce cu pasiune. Este un sentiment pe care îl vei descoperi la volanul viitoarei tale maşini: o Fiesta elegantă, agilă şi strălucitoare. O maşină extraordinară, sigură şi confortabilă, cu airbag-uri pentru şofer şi pasager şi aer condiţionat, la un preţ extraordinar, 9.969 Euro, cu toate taxele incluse. www.noulfiesta.ro. Ofertă valabilă până la 31 decembrie.

Auto Technic - 0257.21.66.69

FordFiesta | Feel the difference

Ford

RECLAMĂ

ADEVĂRUL
SPORT

O „Doamnă” tot mai vlăguită

■ UTA a părăsit Cupa României în optimi, după o prestaţie penibilă cu FC Argeş.

DANIEL SCRIDON
daniel.scridon@informmedia.ro

Tg. Jiu - Deşi ne-au „aburit” că îşi doresc un traseu cât mai lung în Cupa României-Timişoreana, la modul

„ *Dacă oficialii clubului cred de cuviinţă, atât jucătorii, cât şi eu, acceptăm să fim amendaţi* ”

MARIUS LĂCĂTUŞ

cum s-au prezentat ieri după-amiază, la Tg. Jiu, mai degrabă putem trage concluzia că utiştii n-au vrut să mai facă un pas înainte. Sau, la mijloc, să fie vorba de neputinţă...

„Bătrâna Doamnă” începe în sistemul 4-4-2, cu Mara şi Apostu în avanposturi şi cu S. Ilie, probabil, pedepsit, în tribună. După două jumătăţi de ocazii semnate Mara, piteştenii pun stăpânire pe joc, apropiindu-se tot mai periculos de poarta lui Mârne. Eterna rezervă a lui D. Tudor se remarcă în două rânduri, dar nu se poate opune şi la „capul” lui Chiţa (min. 25) şi 0-1. Iarăşi luăm gol din fază fixă. În min. 39, Mârne scoate un penalty bătut de Bilaşco şi tot el se remarcă la acţiunea „unu contra unu” a lui Gane. Pauză.

Aidoma partidei de pe teren propriu, cu FC Naţional, utiştii au fost ţinuţi mai tot timpul în propriul careu (Foto: Şt. Matyaş)

La 15 minute de la reluare, Apostu îl ia la ţintă din 10 m pe portarul de rezervă al piteştenilor. Puţin, extrem de puţin, pentru a emite pretenţii la calificare. În min. 71, altă fază fixă, alt gol în poarta lui Mârne, autor tot un fundaş, argentinianul Bazzi şi 0-2.

Prăbuşiţi din toate punctele de vedere, alb-roşii, nu mai au puterea de a riposta, terminând în genunchi - ipostază cu care s-au cam obişnuit în ultima vreme - un meci pe care vrem să-l uităm cât mai grabnic. Mai ales că, sâmbătă, la Arad vin „minerii” din Valea Jiului, pentru o confruntare de... şase puncte.

FCM UTA - FC ARGEŞ 0-2 (0-1)

Au marcat: Chiţa min. 25 şi Bazzi min. 71.
Formaţii - FCM UTA: Mârne - Bălan, Balint, Costişor, R. Anca - Hidişan (min. 49 - Simion), Jankovic, Uros, Coţan (min. 67 - Nădăban) - Mara (min. 62 - Dănălache), Apostu. FC Argeş: Vintilă (min. 46 - Boşneag) - Ghiţă, Chiţa, Daouda (min. 6 - Ionescu), Bazzi - Tănase, Badea, Cruceru - Năstăsie, Gane (min. 85 - Tănasă), Bilaşco.
Arbitrii: Orlando Trandu - centru; Sorin Caia şi Flavius Damaschin - asistenţi (toţi din Timişoara). Rezervă: Adrian Comănescu (Rm. Vâlcea). Obs. joc: Viorel Boiţ (Timişoara). Obs. arbitri: Dan Dragoş Crăciun (Cluj).

PE SCURT

● **Faza judeţeană.** Astăzi, ora 13.00, au loc optimile de finală ale Cupei României, ediţia 2007-2008: Viitorul Tisa Nouă - Regal Horia, Mureşul Zădăreni - Voinţa II Macea, Speranţa Turnu - Voinţa Mailat, Avântul Târnova - Dacia Beliu, Viitorul Seleuş - Naţional Sebiş, Frontiera Curtici - CNM Pâncota, Păulişana Păuliş - Crişul Ch. Criş, Unirea Sântana - Unirea Şeitin.

În formă. Portarul Mârne a apărat un penalty şi a scos câteva mingi pe care scria „gol”, evitând să umple cu... goluri sacul pe care de obicei il poartă. (Foto: Şt. Matyaş)

RECLAMĂ

PE SCURT

● **Probleme.** B.C. West Petrom nu este ocolită nici acum de probleme. Bosniacul Danko Delibasic nu va primi decât vineri viza de la Consulat, în vreme ce americanul David Morris este tentat, în continuare, să accepte propunerea Mediaşului, care oferă dublul sumei promise de petrolişti.

● **La juniori.** În etapa a 10-a a C.N. de juniori republicani, UTA a obţinut o victorie (6-1, cu CSŞ Bega Timişoara, juniori mari) şi un egal (0-0, cu aceeaşi echipă, juniori mici). Juniorii A ocupă locul patru, la 7 puncte de un loc de calificare, iar juniorii B sunt pe poziţia a treia, la doar un punct de... fericire.

ALBE ŞI NEGRE

De căruţă

DANIEL SCRIDON
daniel.scridon@informmedia.ro

Că tot ne apropiem de momentul aderării în Uniunea Europeană, mai marii Federaţiei Române de Fotbal s-au gândit să vină în întâmpinarea cluburilor din primele două eşaloane, organizând un seminar de instruire managerială, care s-a bucurat de prezenţa unor specialişti în domeniu.

Printre puţinele cluburi care nu au avut nici un reprezentant la Seminarul: „Afacerea fotbal - planificare şi management", se numără şi UTA. Semn că, ori suntem experţi în domeniu, nu mai avem ce învăţa în materie de management, ori, cineva din club a uitat de... seminar. Dintre oficialii „Bătrânei Doamne", directorul sportiv Marcel Coraş ar fi fost cel mai îndreptăţit să participe la manifestarea de la Casa Fotbalului. Numai că fostul internaţional al României pare a fi ocupat cu alte treburi mai importante, gen obstrucţionarea ziariştilor la informaţii dinspre club şi „săpatul" celor din jur. Ce contează că - vorba preşedintelui FRF, Mircea Sandu - rămânem de căruţă...

Succese pe tatami

Linz (D.S.) - Zilele trecute, oraşul Linz a găzduit Mastersul Austriei la judo, competiţie la care sportivii arădeni au obţinut trei medalii, câte una din fiecare metal. Astfel, Iosif Szillyer (cat. +100 kg) a obţinut medalia de aur, Adrian Rău (cat. +73 kg) a câştigat argintul, iar Valentin Kocsis (cat. +100 Kg) a urcat pe treapta a treia a podiumului de premiere. Primul dintre ei este legitimat la CS Cimvest Arad, iar ceilalţi doi, la Victoria Nădlac.

Ratează Scoţia. Chiar şi arbitrul Gheorghe Sabău pare a-l compătimi pe Cătălin Fercu, jucătorul lui Contor Zenner ratând meciul cu Scoţia, de la finalul acestei săptămâni, din cauza unei accidentări. Fercu are fisură fibrilară şi riscă să facă ruptură dacă forţează, aşa că va sta o săptămână. (Foto: Şt. Maytaş)

Orientarea sportivă în Arad

■ O disciplină foarte frumoasă, având performanţe şi o istorie însemnată, de şase decenii.

Arad (A.H.) - Dávidházy Kálmán a introdus pentru prima dată în România (octombrie 1947) orientarea sportivă, organizând primul concurs de gen în Munţii Zărandului, mai exact în zona Feredeu - Ghioroc. A fost imboldul mişcării de orientare sportivă, pentru ca ulterior să se organizeze şi deruleze concursuri sub egida unor acţiuni sindicale, cooperatiste, de tineret etc.

Începând cu anul 1965, în cadrul unor asociaţii sportive aflate sub tutela unor fabrici sau instituţii (Fabrica de Strunguri, Fabrica de Vagoane, Tricoul Roşu, Uniunea Cooperativelor, Casa Pionierilor etc) se înfiinţează secţii de orientare sportivă.

Cu ocazia aniversării a 25 de ani de la organizarea primei ediţii a Cupei Zărandului (1972), în Arad se derulează, pentru prima oară, finala Campionatului Naţional, pe timp de noapte, pentru echipe, individual şi ştafetă. Se pun bazele unei secţii de performanţă, iar participarea la concursurile naţionale cunoaşte o frecvenţă mai mare. În perioada 1973-1978, Barkász Dániel obţine rezultate remarcabile în cadrul C.N. (o medalie de aur, trei de argint şi una de bronz), devenind campion naţional în 1978, pentru ca în acelaşi an şi Lazăr (Gera) Éva să devină campioană naţională la senioare.

Anii '80 sunt cei mai prolifici pentru orientarea sportivă arădeană, existând, la nivelul municipiului Arad, două asociaţii între care rivalitatea, în sensul bun al cuvântului, era firească. Antrenorii celor două secţii de orientare (Barkász Dániel - „Strungul" şi David Cornel - „Voinţa") au pregătit sportivi de performanţă care au reprezentat Aradul cu cinste la concursuri regionale, naţionale şi internaţionale. În 1986, Vele Valentina, campioană balcanică, dublă campioană naţională şi câştigătoare a Cupei Poloniei, se clasează între primii 10 sportivi ai judeţului Arad.

Ulterior anului 1990, cele două secţii de orientare se desfiinţează, din motive independente de voinţa lor, dar mişcarea orientării sportive nu dispare în Arad. Beneficiind de tradiţie şi calitatea hărţilor editate (în realizarea cărora Földi István a contribuit hotărâtor), arădenii mai organizează etape de campionat naţional la Dezna, Moneasa, Sebiş, Odvoş sau Debelagora.

ORIENTARE - Oraşul nostru a avut şi are, rezultate bune în domeniu (Foto: FAN)

GRUPĂRILE PREZENTULUI

Membrii din cele două secţii menţionate anterior activează în prezent la Condor Club Arad, ca secţie independentă, promovând minunata lume a orientării sportive. De asemenea, sub îndrumarea lui Barkász Dániel, funcţionează o secţie de orientare sportivă în cadrul Palatului Copiilor, sportivii săi câştigând în cursul anilor 2003 şi 2004, mai multe titluri, cele mai importante fiind locurile I ocupate de Barkász Dániel junior, la Campionatele Naţionale pentru copii, derulate la Botoşani şi Poiana Pinului.

Campionatul judeţean de fotbal

SERIA A

Arad (A.H.) - Rezultate înregistrate în cadrul etapei a 13-a:

Inter Arad - Romtelecom Arad 2-1, Cetate Săvârşin - Podgoria Ghioroc 7-1, AS Fântânele - AS Aluniş 4-2, Mureşana Mândruloc - Gloria Secusigiu 7-1, Viitorul Tisa Nouă - Victoria Felnac 1-1, Forest Oil Sânpetru German - AS Vinga 2-1.

Clasament

1. Felnac	12	9	1	2	44-13	28	+7
2. Zădăreni	12	8	1	3	38-21	25	+7
3. Vinga	11	8	0	3	22-10	24	+9
4. Tisa Nouă	11	7	2	2	33-14	23	+5
5. Aluniş	11	7	2	2	29-14	23	+2
6. Săvârşin	11	6	1	4	29-22	19	+4
7. Inter	10	5	0	5	15-14	15	-6
8. Mândruloc	11	4	2	5	26-33	14	+2
9. Romtelecom	12	4	1	7	28-33	13	-2
10. Munar	11	3	2	6	24-26	11	-4
11. Sânpetru G.	11	3	1	7	12-23	10	-2
12. Secusigiu	11	3	1	7	17-41	10	-5
13. Fântânele	11	3	0	8	19-39	9	-12
14. Ghioroc	11	1	0	10	10-43	3	-12

SERIA B

Arad (A.H.) - Rezultate înregistrate în cadrul etapei a 13-a:

Şoimii Şimand - Progresul Pecica 0-7, Highişana Drauţ - Global Sport Arad 4-0, FC Zimandu Nou - Viitorul Satu Nou 6-2, Speranţa Turnu - Progresul Nădab 3-2, Avântul Târnova - Şoimii Tauţ 3-1, CS Zerind - Şiriana Şiria 1-12, Pro Nădlac - Romvest Arad 4-1.

Clasament

1. Târnova	13	12	1	0	59-13	37	+19
2. Pecica	13	11	0	2	71-12	33	+15
3. Tauţ	13	9	2	2	46-14	29	+8
4. Nădlac	13	8	3	2	43-21	27	+6
5. Şiria	13	8	1	4	39-16	25	+4
6. Zimandu Nou	13	6	1	6	31-25	19	+1
7. Turnu	13	6	0	7	26-26	18	0
8. Drauţ	13	5	1	7	25-31	16	-5
9. Satu Nou	13	4	2	7	21-30	14	-7
10. G. Sport	13	4	2	7	26-42	14	-7
11. Romvest	13	4	1	8	36-37	13	-5
12. Nădab	13	3	3	7	27-42	12	-9
13. Şimand	13	2	1	10	25-52	7	-11
14. Zerind	13	0	0	13	11-25	0	-18

SERIA C

Arad (A.H.) - Rezultate înregistrate în cadrul etapei a 13-a:

Vârfurile - Naţional Sintea Mare 2-1, Viitorul Seleuş - Victoria Lunca Teuz II 7-1, Crişul Alb Şicula - Universitatea Sebiş 5-0, Cetate Dezna - Pro Gurba nu s-a disputat, Gloria Cermei - Viitorul Şepreuş 1-3, Olimpia Bocsig - Viitorul Chereluş 7-0, Recolta Apateu - Viitorul Berechiu 2-1, Flacăra Ţipari - Crişul Alb Buteni 7-0.

Clasament

1. Berechiu	13	11	0	2	52-14	33	+15
2. Apateu	13	10	1	2	35-16	31	+13
3. Şicula	13	10	0	3	51-28	30	+12
4. Vârfurile	13	8	1	4	33-19	25	+4
5. Ţipari	13	8	0	5	40-22	24	+3
6. Sintea Mare	13	8	0	5	39-32	24	+3
7. Dezna	12	7	2	3	36-21	23	+8
8. Sebiş	13	7	1	5	31-23	22	+1
9. Şepreuş	13	6	4	3	30-22	22	+1
10. Seleuş	13	6	0	7	30-26	18	-3
11. Buteni	13	4	1	8	29-51	13	-5
12. Cermei	13	4	0	9	17-25	12	-6
13. L. Teuz II	13	3	0	10	24-47	9	-12
14. Bocsig	13	3	0	10	20-44	9	-9
15. Chereluş	13	1	1	11	16-50	4	-14
16. Gurba	12	1	1	10	15-58	4	-17

RECLAMĂ

Bibarţ Daniel Emanuel - vrea să se facă poliţai, lui îi place să scrie.

Boţ Timotei David - doreşte să fie pompier, că aşa vrea să se joace.

Burai Robert Ioan - visează să ajungă poliţist, ca să scrie amenzi.

Burcea Emanuel - vrea să fie şofer, îi place să alerge.

Căldăraş Esmeralda Florina - şoferiţă i-ar plăcea, doreşte să se joace cu prietenele.

Când literele încep să devină cuvinte

Arad (V.F.) - Şcoala Generală nr. 2 „Ştefan Cicio-Pop" este o şcoală ca multe altele, o şcoală în care elevii de clasa I învaţă să descifreze taine cu zâne şi feţi frumoşi. Paginile Abecedarului le deschid în fiecare zi o nouă poveste şi de la oval la scrierea literei „a" este doar un pas.

„E greu, doamna", îi spun copiii, câteodată. „E greu", constată şi ea când se apleacă deasupra căpşorului lor. Dar, împreună cu mâna dăscăliţei, literele încep să prindă viaţă şi formă pe caiete. Atunci zâmbetul lor înfloreşte, înfloreşte şi sufletul doamnei învăţătoare. „Iar când scriem cuvântul «mama» - ne mărturiseşte înv. Otilia Balaci - e ca şi cum l-am rosti pentru prima dată, e ca şi cum i-am da noi sensuri, e ca şi cum mama ar fi acolo lângă noi, dându-ne curaj, însufleţindu-ne".

Cine sunt şi cum privesc spre propriul viitor copiii din clasa I A, puteţi afla din pagina pe care o „deschidem".

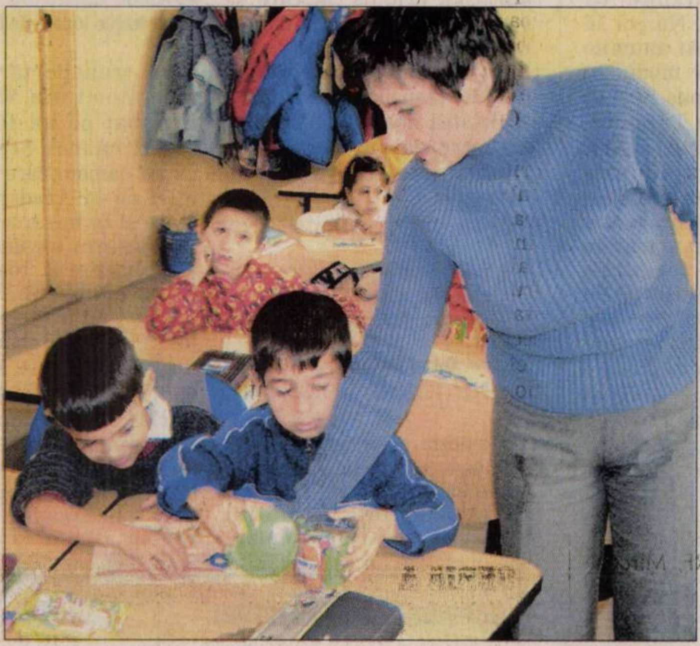

Cu un pic de ajutor, literele sunt parcă mai frumoase. (Foto: Margareta Szego)

Covaci Denisa - vrea să devină învăţătoare, îi plac păpuşile.

Rusz Alexandru Cătălin - vrea să se facă taximetrist, că-i plac maşinile Mercedes.

Covaci Gabriela Augustina Florentina - vrea învăţătoare, ca să-şi ajute sora.

Popa Lacrima Liliana - să fie doctoriţă, să vindece pe oameni şi-i plac pisicile.

Covaci Ramon - doreşte să fie şofer de taxi, îi plac jucăriile şi „mâţa prinsa".

Masune Marian Mircea - să lucreze în trupe de intervenţie, îi place să se plimbe cu bicicleta.

Cele mai bune şi durabile prietenii se formează în şcoală... (Foto: Margareta Szego)

Roman Emanuela Adina - visează să ajungă doctor, doreşte să primească trandafiri.

Muntean Petronela - vrea să fie învăţătoare, pentru că doreşte să-i înveţe pe copii.

Ciurar Emanuela Grasiela - vrea să fie dansatoare, îi plac filmele şi desenele animate.

Graure Alexandru Marian - visează să ajungă poliţai, îi place să se joace „mâţa îngheţată".

Kadar Georgiana Eva - doreşte să fie cântăreaţă, că doar îi place să cânte.

Lucaci Alexandra Aminata - visează să se facă vânzătoare, îi place să se plimbe.

Mitruţiu Sandra Georgiana - vrea să ajungă bucătăreasă, vrea să îşi cumpere păpuşi.

PE SCURT

- **Apă.** Galşa şi Mâsca vor putea fi, în curând, conectate la reţeaua de apă potabilă. Deoarece autorităţile locale au depus primul proiect din judeţ pentru a obţine din partea Guvernului (conform OUG 7/2006) cei aproximativ 1 milion de Euro necesari, sunt şanse destul de mari ca în curând reţeaua să prindă contur. La Mâsca, se vor introduce 2,7 kilometri de conducte, la Galşa, 4,7 kilometri, iar aducţiunea de la Pâncota este de 6,3 kilometri.

Întrebări fără răspuns

Iratoşu (L.Ş.) - Câţiva consilieri locali din Iratoşu au ridicat, cu prilejul şedinţei de consiliu de luna trecută, problema salarizării personalului Primăriei. După ce, cu ocazia unei întâlniri anterioare, aleşii nu au primit niciun răspuns cu privire la banii încasaţi de angajaţi, Ioan Seculi şi Ovidiu Dărămuş au luat-o din nou la întrebări pe Ana Pantea, secretarul comunei. „Vrem şi noi să ştim care sunt salariile funcţionarilor de la Primăria Iratoşu. Ni s-a răspuns că nu avem dreptul. Nu pot să înţeleg cum, noi, care am aprobat anumite fonduri nu suntem informaţi de modul în care sunt cheltuiţi banii", a spus Seculi, sprijinit de colegul său, Ovidiu Dărămuş. Răspunsul secretarului a fost scurt. „Conform Codului Muncii, salariul este confidenţial. Legea nu ne permite să facem publice astfel de informaţii", susţine Ana Pantea. „Dacă aveţi suspiciuni cu privire la modul în care sunt cheltuite fondurile Primăriei, puteţi să vă adresaţi Curţii de Conturi, căci numai această instituţie are dreptul să ceară date de acest tip", a continuat viceprimarul Ştefan Kiss.

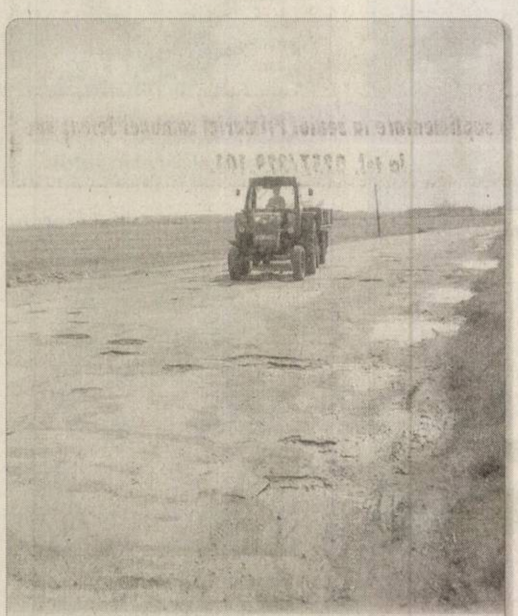

Alte gropi. Numărul mare de gropi şi mai ales dimensiunile considerabile ale acestora dau bătăi de cap atât şoferilor obişnuiţi, cât şi transportatorilor. Aceştia din urmă, încep acum să se gândească, din ce în ce mai serios la cât de rentabile sunt (sau nu) unele trasee. (Foto: FAN)

Utilităţi extinse

Vladimirescu (L.Ş.) - Cu prilejul ultimei şedinţe de consiliu, aleşii locali de la Vladimirescu au votat proiectul de hotărâre privind aprobarea Planului Urbanistic Zonal (PUZ). Deşi, spre deosebire de alte puncte aflate pe ordinea de zi, PUZ-ul nu a iscat controverse, unii aleşi locali au ţinut să afle de la primarul Ioan Crişan câteva date cu privire la extinderea comunei. A fost ridicată problema canalizării, a apei potabile şi a gazului. Reprezentanţii comunităţii l-au întrebat pe edilul-şef când se va extinde canalizarea şi de unde va fi alimentat noul cartier cu apă şi gaz. „Conductele pentru apă potabilă au fost făcute pentru Combinatul Chimic, acum fiind folosite sub capacitate, în ceea ce priveşte canalizarea, ne va ajuta Aradul, că şi staţia de epurare de acolo funcţionează la 40% din capacitate, iar privitor la gaz, pot să vă spun că locatarii din noul cartier se pot racorda şi la reţeaua noastră", a răspuns primarul Ioan Crişan.

Gropile sperie Transdara

■ Cei aproape 40 de navetişti de la Variaşu Mare riscă să rămână fără mijloc de transport.

LUCIAN ŞERBAN
lucian.serban@informmedia.ro

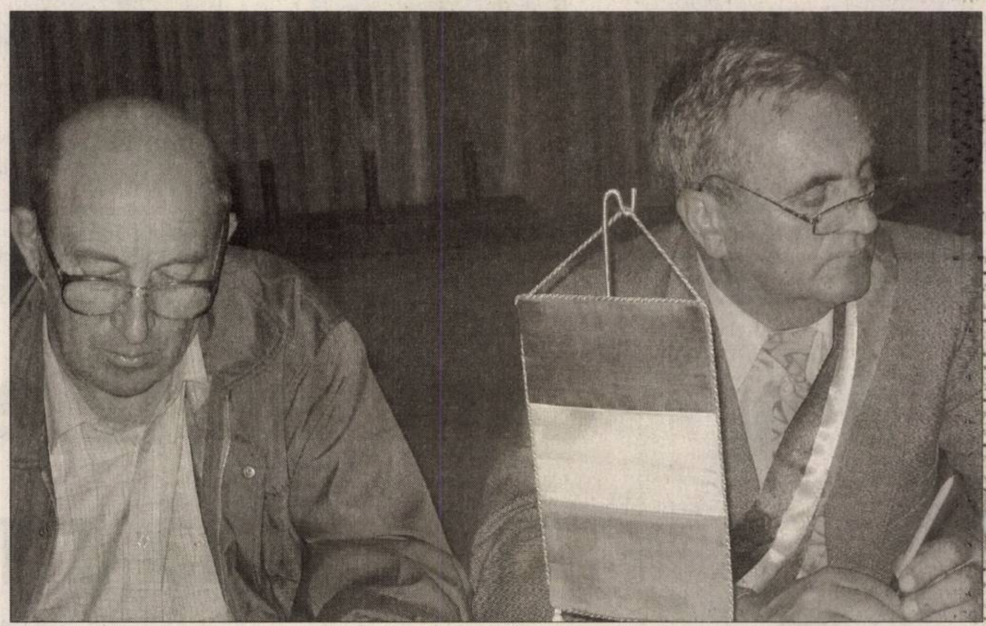

Autorităţile locale de la Iratoşu sunt nemulţumite de atitudinea responsabililor Transdara (Foto: Lucian Şerban)

Iratoşu - Cu prilejul ultimei şedinţe de consiliu, aleşilor locali din Iratoşu li s-a adus la cunoştinţă faptul că responsabilii SC Transdara SA refuză să mai permită intrarea autobuzelor companiei în Variaşu Mare atâta timp cât drumul (comunal) de acces rămâne plin de gropi. Astfel, cei aproape 40 de călători ce fac zilnic naveta riscă să rămână „în aer". Ana Pantea, secretara comunei a dat citire unei adrese trimisă de conducerea societăţii cu pricina, în care se spune explicit că dacă „nu se repară gropile de pe porţiunea de la intersecţia drumului judeţean până la Variaş, societatea noastră va suspenda intrarea autobuzelor în localitatea respectivă".

> *Dacă vom constata însă că veniturile sunt depăşite de cheltuieli vom renunţa la traseu*
>
> OVIDIU BRÂNZAN

Reacţia celor prezenţi nu s-a lăsat aşteptată. „Cum se poate să vină acum Transdara să ameninţe Consiliul Local, că scoate autobuzul care transportă elevii şi muncitorii din Variaş?", a întrebat pe un ton ridicat viceprimarul Ştefan Kiss. „Sunt oameni care plătesc un bilet de la Arad la Variaşu Mare şi la intrare în sat sunt daţi jos din maşină", a spus şi consilierul Ioan Seculi. Nici primarul Gheorghe Lăcătuş nu a rămas mai prejos. „În două duminici din luna septembrie autobuzele ce trebuiau să plece din Variaş la 6.00 dimineaţa, să ducă muncitorii la lucru, nu au venit. Pe de altă parte trebuie să ştiţi că pe 2 noiembrie vom organiza o licitaţie pentru asfaltarea a 2,5 kilometri de şosea la Variaşu Mare", spune edilul-şef.

Contactat telefonic, Ovidiu Brânzan, directorul Transdara Arad susţine că a fost nevoit să facă presiuni asupra autorităţilor locale din cauză că starea drumului este deplorabilă. „Nu cu mult timp în urmă, din cauza unei gropi pe care nu a văzut-o, un şofer a spart baia de ulei şi dacă nu reacţiona la timp, pagubele puteau fi mult mai mari. Deşi suntem obligaţi să operăm traseul, am vrut să atragem atenţia autorităţilor că maşinile se distrug în gropile de aici. Dacă vom constata însă că veniturile sunt depăşite de cheltuieli vom renunţa la traseu", a declarat Brânzan. Pe de altă parte, cu privire la celelalte nemulţumiri exprimate de consilieri, directorul spune că locuitorii din zonă sunt nişte clienţi dificili.

„Unii au anumite doleanţe, în timp ce alţii sunt împotriva cererilor primilor. Fiecare abonat ştie că la sediul autogării şi în fiecare maşină există un caiet de reclamaţii înseriat şi înregistrat. Toate sesizările trebuie făcute scris, pentru a putea lua măsuri împotriva celor vinovaţi", a precizat Ovidiu Brânzan.

SCRISORI DE LA CITITORI

Bătăi de cap pentru plata impozitului din arendarea terenului

Arad (G.K.) - Livia Crişan din Iratoşu ne-a semnalat, prin fiica dânsei, problema cu care se confruntă: „Sunt posesoare a opt hectare de teren arabil, pe care l-am dat în arendă firmei Coremans, având un contract încheiat pe o perioadă de 12 ani. În 2005 am primit contravaloarea produselor, adică 3.432 lei noi, firma plătind grâul la preţul pieţei de atunci, 2.600 lei vechi kilogramul. Acum am primit de la Administraţia Finanţelor Publice din Curtici calculul impozitului pe suma de 4.455 lei noi, ceea ce nu este real, eu primind 3.432 lei noi.

Ştiu că la Finanţe s-a trimis un borderou cu plata reală făcută de firma Coremans fiecărui proprietar", se arată în scrisoarea femeii.

Nemulţumirea doamnei Crişan e legată de impozitul pe care ar trebui să-l plătească, calculat la o sumă mai mare decât cea primită anul trecut, ca urmare a arendării pământului.

„Nu e normal să plăteşti impozit pe ceva ce n-ai primit", spune şi fiica Liviei Crişan.

Pentru lămurirea acestui caz am luat legătura cu Direcţia Generală a Finanţelor Publice Arad, al cărei purtător de cuvânt, Călin Arusti, ne-a declarat: „Fiindcă are dat în arendă terenul, doamna Crişan trebuia să depună, până la 15 mai 2006, declaraţia specială, unde să declare câţi bani a primit pe 2005 din cedarea folosinţei bunurilor. De la Finanţele Curtici am aflat că declaraţia a fost depusă, dar greşit.

Ulterior a fost depusă şi declaraţia rectificativă, cu datele corecte. Acum este emisă deja şi decizia de impunere corectă. Problema a fost rezolvată".

Şcoală scoasă la licitaţie

■ Clădirea fostului Liceu Sportiv din Vladimirescu se află într-o stare avansată de degradare.

Vladimirescu (L.Ş.) - Membrii consiliului local din Vladimirescu au votat, săptămâna trecută, trecerea din domeniul public în domeniul privat al comunei, apoi scoaterea la licitaţie a clădirii care a găzduit Liceul Sportiv din localitate. Imobilul, rămas nefolosit în ultimii patru ani, de când respectiva unitate şcolară a fost mutată într-o altă locaţie, se află într-o stare avansată de degradare. Cum autorităţile locale nu sunt dispuse să investească sumele necesare reabilitării, singura soluţie viabilă pentru a transforma şi repara imobilul o reprezintă vânzarea. „În condiţiile în care clădirea cu terenul aferent, situată în Piaţa Bisericii, numărul 3, nu a fost preluată de Inspectoratul Şcolar Judeţean aceasta a rămas neutilizată, aflându-se, în momentul acesta, într-o stare foarte proastă, ne-am gândit că ar fi bine să o vindem", a spus primarul Ioan Crişan.

> *Clădirea nu a fost preluată de IŞJ, iar patru ani a rămas nefolosită*
>
> IOAN CRIŞAN

Fără condiţii

„N-am crezut că vom ajunge să vindem şcoala unde am învăţat", a venit din sală, replica unui consilier, în timp ce alţii susţineau scoaterea la licitaţie, dar numai în scopul creării unei unităţi de producţie. „Nu cred că ar fi bine ca noi să punem condiţii, pentru a nu speria posibilii clienţi. Singura noastră cerinţă este să se înceapă reabilitarea spaţiului respectiv. Am dat-o de câteva ori la ziar, pentru a o închiria. Au venit câteva persoane interesate, dar nu ne-au mai contactat după aceea", a ţinut să precizeze primarul. În cele din urmă, consilierii prezenţi au votat în unanimitate trecerea şcolii în domeniul privat, precum şi organizarea unei licitaţii.

Consilierii locali de la Vladimirescu au votat scoaterea la licitaţie a unei foste şcoli (Foto: Lucian Şerban)

(H-68289)

dumivest

Calea Radnei nr.236
Tel: 0257-279058
www.dumivest.ro
e-mail: office@dumivest.ro

OFERTA DE IARNĂ

service roți
geometrie (unghi de fugă)
îndreptat jante aluminiu

PREȚURI
promoționale

GOODYEAR
DUNLOP
FULDA

CUMPĂRĂ
4 anvelope de iarnă și primești
montare + echilibrare + valve
GRATUIT!

*Oferta este valabilă în limita stocului disponibil

SC ACTIV GROUP SRL

cu sediul în Arad, str.Tribunul Buteanu, nr.1, ap.1, lichidator judiciar al **SC SILVA BÂRZAVA SRL** cu sediul în Bârzava, nr. 162, jud Arad înmatriculată la ORC cu nr. J02/1538/1992, cod fiscal R 3026617, în dosarul nr. **6278/2005** aflat pe rol la Tribunalul Arad, anunță vânzarea la licitație publică, conform prevederilor Legii 85/2006 a urmatoarelor bunuri:

1 Autospeciala transport busteni preț de începere a licitației 21.000 RON;

2 Tractor forestier, pret de incepere a licitatiei 23.000 RON.

Bunurile pot fi vazute la sediul Primariei Sistarovat.

Garanția pentru participarea la licitație este de 10% din prețul de începere a licitației bunurilor.

Inscrierea la licitatie se poate face la sediul lichidatorului judiciar pana cel tarziu cu o ora inainte de inceperea licitatiei. Achitarea garanției de participare la licitație se poate efectua în contul lichidării deschis la Banca SANPAOLO IMI BANK ROMANIA SA- Sucursala Arad, B-dul. Revolutiei, nr. 88 , cont lei **RO 30 WBAN 2511 0000 0251 2051** sau cu numerar la sediul lichidatorului.

Licitația va avea loc în data de 13.11.2006 la sediul LICHIDATORULUI JUDICIAR, Arad, str.Tribunul Buteanu, nr.1, ap1, **ora 12⁰⁰**. Relații suplimentare la sediul lichidatorului judiciar sau la tel: 214821, mobil 0744697814.

(H-55077)

Vă notificăm prin prezenta că în dosarul 3630/2006 aflat pe rolul Tribunalului Arad **s-a deschis procedura falimentului** prevazută de Legea 85/2006 împotriva debitoarei **SC SEVERINA SA Ineu** cu sediul în Ineu str. Rahovei, nr. 10, jud. Arad (nr. înregistrare ORC J02/77/1991 având cod fiscal nr. R 1715720). Odată cu procedura falimentuluia fost ridicat dreptul de administrare al debitoarei şi s-a dispus dizolvarea acesteia şi societatea profesională de lichidări SC EXPERT SA Arad a fost numită lichidator judiciar în cauza. În calitatea dvs. de creditor al debitoarei, în conformitate cu prevederile art. 109 din aceeasi lege, vă învederăm că: termenul limită pentru înregistrarea cererii de admitere a creanțelor asupra averii debitorului este de **27 noiembrie 2006,** termenul de verificare a creanțelor, întocmire, afişare şi comunicare a tabelului preliminar al creanțelor este **27 decembrie 2006,** termenul limită de depunere al contestațiilor la tabelul de creanțe este **18 ianuarie 2007**, termenul de soluționare a contestațiilor la creanțe este fixat pe data de **29 ianuarie 2007**, termenul de afişare a tabelului definitiv al creanțelor este **05 februarie 2007.**

(H-55077)

AutoSchunn
Centru autorizat de vanzari si service Mercedes-Benz

- Impartasesti valorile noastre: respect, integritate, profesionalism, dedicatie?
- Doresti sa te alaturi unei echipe de profesionisti si celei mai performante marci de autovehicule din lume? Ai o fire dinamica, hotarata si iti plac provocarile?
- Dai dovada de seriozitate si doresti sa te afirmi intr-o activitate plina de satisfactii materiale si profesionale?
- Ai abilitati de prezentare si comunicare?
- Ai experienta in management, Ai experienta in vanzari

Mercedes-Benz

(H-69052)

Vino si dovedeste!

Iti doresti o cariera de succes. Iti oferim posturile de:

- REPREZENTANT VANZARI PIESE SCHIMB
- REPREZENTANT VANZARI AUTOVEHICULE

CV-urile se vor depune la sediul Auto Schunn, Calea Radnei, nr. 247, la fax nr.: 0257/281474 sau e-mail: alina.sighete@auto-schunn.ro
Pentru detalii suplimentare, va rugam sa ne apelati la nr: 0257/286680

SC.TRANSDARA SA.

ANGAJEAZA

(H-69010)

SOFERI AUTOBUZ:
Conditii:-permis de conducere ctg.B,C,E,D.
-dom. in Arad sau localitatile limitrofe,tel
-atestat profesional transport persoane.

MECANICI AUTO:
Conditii:-domiciliul in Arad sau loc limitrofe,tel.
-abs.Sc.Prof. de specialitate prom. 2006.

IMPIEGAT MISCARE
Conditii:-min.studii medii(liceul)poate fi si abs. 2006
-cunostinte de operare PC.
-dom. In Arad,tel.

CASIERA BILETE SI ABONAMENTE
Conditii:-min.studii medii(liceul)
-cunostinte de operare PC.
-experienta intr-un post similar constituie avantaj
-dom. in Arad,tel.

Doar cei selectati vor fi anuntati
Relatii la sediul societatii din Arad str.Liviu Rebreanu nr.95 sau tel:256 308, 256 309.

Colegiul Național „Moise Nicoară" Arad

organizează concurs în data de 22.11.2006, ora 9,00, pentru ocuparea postului de BIBLIOTECAR cu studii superioare (Biblioteconomie).

Dosarele se depun la secretariatul colegiului până în data de 15.11.2006.

Informații la secretariat, tel. 280.598.

(H-69026)

Sc Cotta International SRL

firmă mixtă Română Elvețiană selecționează personal

- TAPIȚERI CALIFICAȚI
- TINERI ABSOLVENȚI ÎN VEDEREA CALIFICĂRII ÎN MESERIA DE TAPIȚER
- CONTROLOR CALITATE

(H-69045)

Se ofera o salarizare atractiva , conditii deosebite de munca , bonuri de masa , transport gratuit.

Cei interesati sunt rugati sa se prezinte la sediul societatii din Arad str Bicaz 1-5 (intrarea din Aleea Muncii), zilnic intre orele 8.00 -16.00

PRIMĂRIA COMUNEI SELEUȘ

organizează în data de 17 noiembrie 2006, ora 11,00, concurs pentru ocuparea postului de șef serviciu voluntar pentru situații de urgență.

CONDIȚII DE PARTICIPARE:

- **domiciliul (reședința) pe raza comunei Seleuș**
- **pregătire de specialitate**
- **cunoștințe operare calculator**

Depunerea dosarelor se face până la data de 15 noiembrie 2006.

Informații suplimentare la sediul Primăriei comunei Seleuș sau la tel. 0257/329.101.

(Ag. Pascoru)

MINISTERUL FINANTELOR PUBLICE
AGENTIA NATIONALA DE ADMINISTRARE FISCALA
D.G.F.P. ARAD / A.F.P. ARAD
Servoiciul Colectare Executare Silita Persoane Juridice
B – dul Revolutiei, nr. 77, Localitatea Arad

(H-69010)

Dosar de executare 11477 / 21.02.2005
Nr. ....din ....

ANUNT PRIVIND VINZAREA
PENTRU BUNURI MOBILE
Anul 2006 luna noiembrie ziua 20
LICITATIA a – II – a

In temeiul art.158, alin.(1) din O.G. 92/2003 privind Codul de procedura fiscala, republicata,cu modificarile si completarile ulterioare, se face cunoscut prin prezenta ca in ***ziua de 20, luna noiembrie anul 2006 ora 11****,in localitatea Arad, B-dul Revolutiei nr.57, se vor vinde prin licitatie publica urmatoarele mobile, proprietate a debitoarei* ***S.C.SIRIUS S.R.L.*** *cu sediul in localitatea Arad, str. Crasna nr.25, bl. G3, ap.2 cod de inregistrare fiscala R 1680916 :*

- lei

Nr.crt	Denumire bunuri	Pret pornire licitatie (fara T.V.A.)
1	Autoturism Dacia 1310, an fabricate 1983	**1593**
2	Autoturism Daewoo Cielo , an fabricate 1997	**7965**
3	Copiator Canon 1550	**266**
4	Imprimanta Epson1170	**113**
5	Copiator Canon 1010	**664**
6	Copiator Minolta	**1859**
7	Imprimanta Epson 870	**113**
8	Imprimanta Panasonic	**75**
9	Telefon Panasonic	**38**
10	Autoturism Ford Siera Break an fabricate 1985	**5310**
11	Copiator Minolta	**1859**

**cota de taxa pe valoarea adaugata pentru vinzarea bunurilor imobile este de 19% / neimpozabil in conformitate cu prevederile art.128,alin.(3),lit.b,din Legea nr.571/2003,privind Codul Fiscal,cu modificarile ulterioare,si pct.4,alin.(3) din normele metodologice de aplicare a Titlului VI din Codul Fiscal,aprobate prin Hotarirea Guvernului nr.44/2004,cu modificarile ulterioare.*

Bunurile mobile mai sus mentionate nu sunt grevate de sarci

Invitam pe cei care pretind vreun drept asupra bunurilor mai sus mentionate, sa instiinteze despre aceasta organul de executare inainte de data stabilita pentru vanzare.

Cei interesati in cumpararea bunurilor sunt invitati sa prezinte, pana in ziua precedenta termenului de vanzare: ofertele de cumparare, dovada depunerii taxei de participare reprezentand 10% din pretul de pornire al licitatiei,imputernicirea persoanei care il reprezinta pe ofertant,pentru persoanele juridice de nationalitate romana-copie dupa certificatul unic de inregistrare eliberat de Oficiul Registrului Comertului, pentru persoanele juridice straine - actul de inmatriculare tradus in limba romana,pentru persoanele fizice romane-copie de pe actul de identitate precum si dovada emisa de creditorii bugetari ca nu au obligatii bugetare restante,urmind sa se prezinte la data stabilita pentru vinzare si la locul fixat in acest scop.

Impotriva prezentului inscris,cel interesat poate introduce contestatie la instanta judecatoreasca competenta,in termen de 15 zile de la comunicare sau luare la cunostinta,in conformitate cu prevederile art.170-171 din Ordonanta Guvernului nr.92/2003,republicata ,cu modificarile si completarile ulterioare.

Potrivit dispozitiilor art.9,alin.(2),lit.d din Ordonanta Guvernului nr.92/2003,republicata,cu modificarile si completarile ulterioare,cind urmeaza sa se ia masuri de executare silita,nu este obligatorie audierea contribuabilului.

Informatii suplimentare se pot obtine zilnic intre orele 8-10 la sediul Administratiei Finantelor Publice a Municipiului Arad, camera 25.

Sef Administratie
Mihaela Galeanu

(H-68510)

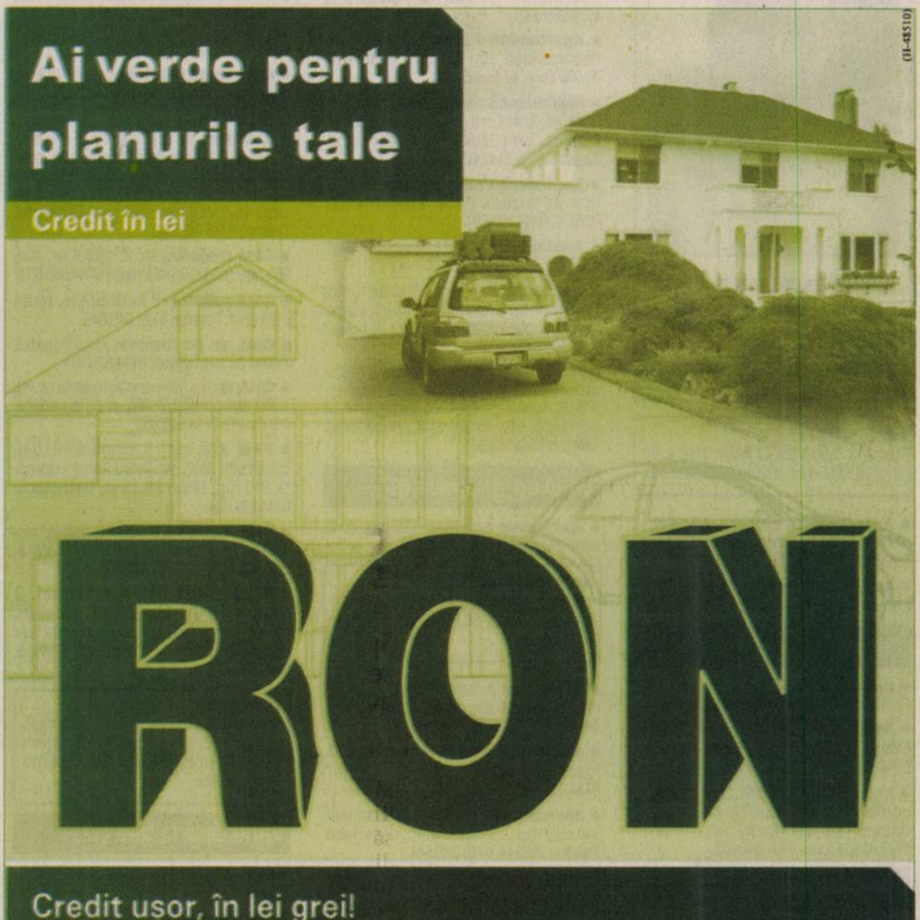

Credit ușor, în lei grei!

Până la 31 decembrie, poți obține mai ușor o sumă mai mare de bani, printr-un credit în RON, de la OTP Bank:

- **credit ipotecar**: pe o perioadă maximă de 30 de ani, cu o dobândă de **8.5%**
- **credit pentru nevoi personale cu garanție ipotecară**: pe o perioadă maximă de 20 de ani, cu o dobândă de **9%**
- **credit pentru nevoi personale**: pe o perioadă maximă de 7 ani, cu o dobândă de **10%** (DAE = 12.66% pentru o perioadă de creditare de 7 ani, rata dobânzii de 10% pe an și un comision unic de acordare de 5.9%)

La acordarea oricărui credit din cele de mai sus, primești **gratuit** un abonament la OTPdirekt, timp de 1 an.

www.otpbank.ro
Call Center: 0800 88 22 88

OTP BANK

SC.TRANSDARA SA.

INCHIRIAZA

-Spatii pentru birouri sau productie la preturi atractive

EFECTUEAZA:

- Inspectii Tehnice (ITP)la toate tipurile de autovehicule
- Verificari Tahografe

INCHIRIAZA:

-Autocare moderne dotate corespunzator, in vederea efectuarii de curse speciale-ocazionale la preturi care sfideaza orice concurenta

Relatii la sediul societatii din Arad str.Liviu Rebreanu nr.95 sau tel:256 308, 256 309.

S.C. „Electrica Serv" S.A.

Sucursala de Întreținere și Servicii Energetice „Electrica Banat" - AISE Arad organizează concurs pentru ocuparea pe perioadă determinată (18 luni) a următoarelor posturi:

2 - ELECTRICIAN MONTARE REPARAȚII ECHIPAMENTE LINII ELECTRICE AERIENE MT - IT - JT POSTURI DE TRANSFORMARE la AISE Arad

Condiții necesare pentru ocuparea postului:

- absolvent studii speciale în domeniu;
- experiență în activitatea de întreținere reparații instalații MT JT (minim 3 ani);
- apt pentru lucru la înălțime;
- domiciliul în Arad.

Depunerea dosarelor până în data de 15.11.2006.
Examenul psiho va avea loc la SISE Banat în data de 21.11.2006.
Concursul va avea loc la sediul AISE Arad în data de 24.11.2006.
Relații la tel. 205.699 sau direct la sediul AISE Arad, B-dul Iuliu Maniu nr. 65.

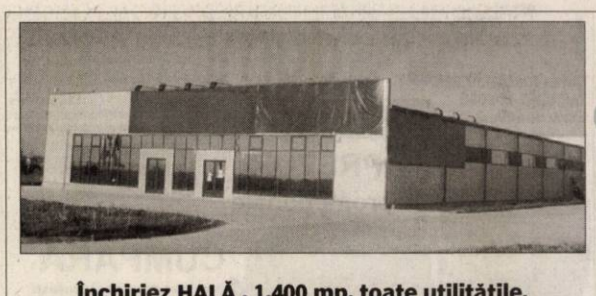

Închiriez HALĂ, 1.400 mp, toate utilitățile, lângă Selgros. Telefon 0729.308.870.

Felicitări (67)

DEOSEBITULUI NEPOT
LUCIAN-GABRIEL,
la împlinirea celor cinci anișori, când îi aducem toate urările de bine și
"LA MULȚI ANI!"
cu sănătate. Bunicii Socaciu

IFTEME MIHAELA
și Mihai
cu respect...

Vând ap. 1 cameră (01)

APARTAMENT 1
cameră, lux, Vlaicu, X-uri, etaj 1, 40 mp, 26.500 Euro. Telefon 0722.505.540.

- **Apartament 1** cameră, Micălaca, parter, balcon, amenajat, 27.800 euro. Telefon 0723.199.579.
- **Apartament una** cameră parter, P-ța Catedralei, 48 mp. Telefon 0722.381.746.

Cumpar ap. 1 cameră (02)

- **Apartament 1**-2 camere, plata pe loc!!! Telefon 228411, 0744.849.390.
- **Apartament, garsonieră**, indiferent etajul, zona, probleme. Telefon 0744.542.931, 279718.
- **Urgent! Apartament** cu o cameră, confort 1, în zona UTA sau Vlaicu, oameni serioși, banii jos. Telefon 0741.414.262 sau 0741.946.023.

Vând ap. 2 camere (03)

- **Apartament 2** camere, B-dul Republicii nr. 12-18, sc. E, etaj IV, ocupabil imediat, preț 43.500 Eu negociabil. Informații telefon 0721.924.797.
- **Apartament 2** camere decomandat zona Podgoria. Telefon 0728.181.701.
- **Apartament 2** camere, etaj II, zona Podgoria. Telefon 0357/401344, 0722.667.684.
- **Apartament 2** camere, Micălaca - Orizont, decomandat, etaj 2, 34.000 Euro. 0745.381.295.
- **Apartament 2** camere, parter, Miorița, total amenajat, 35.000 Euro.Telefon 0744.542.931.

Cumpăr ap. 2 camere (04)

- **Urgent apartament** 2 camere (prefer Vlaicu), ofer 22.000 Eu, apartament 3 camere ofer 25.000 Eu, negociabil. Telefon 0745.201.909, 461336 seara.

Vând ap. 3 camere (05)

- **Apartament 3** camere, 2 băi, 2 balcoane la Podgoria, preț 47.000 Eu negociabil. Telefon 0747.490.874.
- **Apartament 3** camere, decomandat, amenajat, Vlaicu-Lebăda, 38.000 Euro, 0740.063.281.
- **Apartament 3** camere, decomandat, confort 1, 96 mp, amenajat, etaj intermediar, cu garaj, 39.000 Euro. Telefon 0744.645.961.
- **Apartament 3** camere la X-uri, „super" amenajat, mobilat, preț deosebit. Informații telefon 0745.093.769, 0726.789.037.
- **Apartament 3** camere, Micălaca, decomandat, etaj 3, super amenajat, 43.000 Euro. 0745.365.600.
- **Apartament 3** camere semidecomandate et. 3/4, Fortuna, Predeal 55 mp, mobilat, preț 31.000 Euro negociabil. Telefon 0745.314.592.
- **Apartament 3** camere, spațios, reabilitat de la zero, Gară. Telefon 0357/809374, 0744.193.504.
- **Apartament 3** camere, Vlaicu. Telefon 0727.392.267.
- **Apartament 3** camere, zona Gării, etaj intermediar, complet contorizat. Telefon 0257/235203, 0722.360.561, 0745.556.629.
- **Apartament de** lux, 3 camere decomandate, Micălaca 700, etaj 3, total renovat, spoturi, mobilă bucătărie la comandă, etc, 46.000 Euro, negociabil. Telefon 0744.542.931.

Vând ap. 4 camere (07)

- **Apartament 4** camere, 125 mp, zonă centrală. Telefon 0721.796.887.

APARTAMENT 4
camere, bloc 330, etaj 3, zona 300, 128 mp, amenajat, 56.000 Euro. Telefon 0722.505.540.

- **Apartament 4** camere, Eminescu, 166 mp, etaj I, proprietate, 82.000 euro. Telefon 0722.786.750.
- **Apartament 4** camere, Revoluției 33, ideal birouri, cabinete. Telefon 0744.628.572.
- **Apartament 4** camere, ultracentral, 340 mp, etaj 2/3, 95000 euro, negociabil. Telefon 289544, 0740.289.544.

Vând ap. la casă (11)

- **Apartament la** casă, 2 camere, bucătărie, baie, renovat, proprietate personală, 25.000 Euro. 0748.622.480.

Vând case, vile (13)

- **Casă 1**.119 mp sau jumătate. Informații 0745.878.598.
- **Casă 3** camere, dependințe, M. Eminescu. Telefon 210133.
- **Casă centrală** P+M, 200 mp posibil mansardare, 100.000 euro, negociabil. Telefon 0740.289.544.

CASĂ CU etaj, 3 dormitoare, 2 bucătării, 2 băi, 1 living 40 mp, construcție nouă - Poroterm 200 mp locuibil + 200 mp teren, centrală proprie, geamuri termopan, uși blindate, toate utilitățile, zona Pârneava, str. Doja. Telefon 0744.814.937, proprietate, preț 90.000 Euro.

- **Casă cu** etaj, str. Clujului nr. 180. Informații 0722.419.336.
- **Casă cu** vad comercial în Piața Fortuna. Telefon 0721.841.575.
- **Casă Gai**, 4 camere, cărămidă, teren 1000 mp, toate utilitățile. 0746.010.218.
- **Casă în** Arad, Pârneava, str. Episcop Ciorogariu, nr. 88, 3 camere, living, bucătărie, pivniță, încălzire proprie, curte cu grădină, 281124, 0720.223.279, 0740.504.073
- **Casă în** Bujac 529 mp, 45.000 Euro, negociabil. Telefon 289708.
- **Casă în** curte, central, str. O Goga, 4 camere, 2 bucătării, baie, termotecă, termopan, recent renovată, curte cu acces auto, 69.000 Euro, negociabil. Telefon 252726, 0720.071.045.
- **Casă mare** central cu termotecă, demisol amenajat. Telefon 0727.767.510, 0743.108.066.
- **Casă mare** pe colț, central, 5 camere, salon, bucătărie, baie, curte, apă, gaz, telefon, cablu, totul occidental, preț 135.000 euro, negociabil, sau schimb cu casă la Vladimirescu sau Zădăreni. Telefon 0745.489.918.
- **Casă modestă**, str. Clujului nr. 100, 560 mp, fs 35/16. Informații 0744.568.863.
- **Casă solidă** P+E în Grădiște, toate utilitățile. Telefon 0729.045.646.
- **Casă, str**. Dorobanților, ideală spațiu, 74.000 Eu negociabil, 0744.828.934.
- **Casă, str**. Ep. Roman Ciorogariu nr. 86, 1.000 mp construit 450, preț la vedere. Informații 0744.568.863
- **P+M 220** mp, 5 camere, 2 băi, construită 2002, str. Petru Rareș - dreapta 540 mp, teren FS 19 m, termotecă, 0744.828.934.
- **P+M, 4** camere, 2 băi, bucătărie, termotecă, amenajată 2002, str. Latina, zona Spitalului, 0744.828.934.
- **Vând (schimb)** casă central, 3 camere, baie, bucătărie, 2 holuri, cămară, pivniță, totul termopan, aer condiționat, recent renovat, 214415, 0745.003.018.

VILĂ DUPLEX
Grădiște 200 mp construiți, cărămidă, garaj + curte, accept variante, schimb, preț 110.000 Eu. Telefon 0744.248.269.

Vând case la țară (17)

- **Casă comuna** Macea nr. 512 și comuna Vinga nr. 705. Telefon 0741.615.230.
- **Casă în** Chișineu - Criș str. Plevna, 32.000 Eu. Telefon 0742.226.710.
- **Casă în** Chișineu Criș, preț bun! Telefon 0727.798.233 sau 0257/351252.
- **Casă în** Nădlac, canalizare, apă, gaz, curent. 0722.916.365.
- **Casă în** roșu cu mansardă, construcție 2006, cu teren 1.100 mp, FS 24 m, utilități stradale, Zimandul Nou. Telefon 0742.140.523, 0743.119.614.
- **Casă în roșu, zona Primăria Vladimirescu, 500 mp construit, 1.500 mp teren. Telefon 0744.615.247.**
- **Casă în** Socodor, centru, nr. 195. Telefon 0722.721.469.
- **Casă în** Turnu, construcție nouă în roșu 2005, 1440 mp, FS= 27 ml, 28.000 euro, negociabil. Telefon 0740.289.544.
- **Casă loc**. Zimand Cuz P+M în roșu. Telefon 0723.664.802.
- **Casă și** loc de casă în Sântana, zona Gării. Telefon 462488.
- **Doar la** 80.000 euro vilă în Lipova, S+P+M, 280 mp, piscină, toate utilitățile, zona centrală. Telefon 0721.583.110, 0257/563137, 0747.938.968.
- **Foarte urgent**! Casă la Peregul Mic, 5.600 Euro. 0726.953.273, 0749.791.540.

LOC DE
casă, Miniș la deal 2500 mp, 1080 mp, 11 euro/mp. 0724.298.069.

LOC DE
casă, Miniș la deal 800 mp, 12000 euro, 0724.298.069.

LOC DE
casă, Păuliș, 2000 mp, 12500 euro. 0724.298.069.

- **Casă** în LIPOVA, 3 camere, bucătărie, baie, depedințe și grădină. Telefon 229666; 0746.244.653, 0743.138.536.
- **Vilă în** Ghioroc, la șosea, P+E+M, toate utilitățile. Telefon 461767, 0745.862.758.

Vând garsoniere (19)

GARSONIERĂ, 36
mp, etaj 4/4, str. Bușteni, 21.000 Euro. Telefon 0722.505.540.

- **Garsonieră, confort** II, Ursului, etaj 4/4, geramuri termopan, ușă metalică, acoperiș în garanție, 33 mp, 15500 euro, negociabil. Telefon 289544, 0740.289.544.
- **Garsonieră, etaj** 3, multiple îmbunătățiri, Chișineu-Criș. Telefon 0745.202.375.

Cumpăr garsoniere (20)

- **Urgent! Garsonieră** sau apartament cu o cameră, în zonă centrală, zona 300, Romanilor, până la Gară. Telefon 0722.777.407.

Vând terenuri (21)

- **1 ha** teren intravilan cu front de 22 m, șoseaua Arad - Vărșand, cu vecinătăți stații de carburanți și restaurant. Preț 12 Euro/mp, negociabil. Telefon 0745.524.859, 0257/255115.
- **10 ha** la șoseaua Pecica-Nădlac, lângă viitoare zonă industrială. Telefon 0722.257.409.
- **1000 mp** Zimandul-Nou (apă, gaz, curent) 15.000 Eu, 0722.606.527.
- **1500 mp** Grădiște, 19 Euro/mp. Telefon 0741.763.028.
- **2,5** ha la șoseaua Pecica-Turnu, aproape de zona industrială, curent, FS dublu. Telefon 0722.257.409.
- **3,10** ha teren arabil cu posibilitate intravilan în Aradu Nou. Telefon 286377.
- **727 mp** central în Nădlac, gaz, curent, apă. 0748.311.185.
- **Construcție +** teren, în localitatea Lipova. Telefon 0728.877.061.
- **Grădină 20** ari în Turnu nr. 191 cu casă veche 18.000 euro, negociabil. 0747.398.971, 0742.563.655.
- **Loc de** casă, 3 Euro/mp la 12 km de Arad. Telefon 0745.333.943.
- **Locuri de** casă în Grădiște, Bujac, 570 mp, 750 mp, 1500 mp, utilități stradale. Telefon 0740.289.544.
- **Parcele pentru** locuri de case, zona Aradul Nou, suprafață 40.000 m, preț 10,5 Eu/mp. Telefon 0729.966.043, 0744.118.023.
- **Teren 360** mp, FS 12 mp, Grădiște, aproape de biserică. 0746.010.218.
- **Teren în** Vladimirescu extra și intravilan. Telefon 0727.982.469, 0746.057.238.
- **Teren intravilan** (350 mp). Telefon 0728.877.061.
- **Teren intravilan** 408 mp pe colț FS 26 - 16 stradă asfaltată Sânicolaul Mic, preț 20.000 euro, negociabil. Telefon 0745.514.381, 0741.019.475.
- **Teren intravilan** 600 mp, Bodrogul Nou la șoseaua spre mănăstire între case, preț 10.000 euro, negociabil. Telefon 0745.514.381, 0741.019.475.

TEREN INTRAVILAN,
cartier rezidențial Vladimirescu, 831 mp, 19.000 Euro. Telefon 0722.505.540.

- **Teren intravilan** în comuna Macea în suprafață de 6.000 mp. Telefon 0741.468.728.
- **Teren la** șosea, aproape de Zădăreni, 1.500 mp și 19.800 mp. Telefon 0745.638.004.

Cumpăr terenuri (22)

- **Pământ agricol**, pășune, fâneață, livadă pe raza municipiului. Telefon 0745.895.483.
- **Teren agricol** (Arad-Șofronea) la șosea, 0722.606.448.
- **Teren agricol** Arad-Șofronea, la șosea. 0722.606.448.

Vând locuri de veci (23)

- **Grădină cu** 6 locuri veci la Eternitatea. Informații telefon 256854.

Vând spații comerciale (25)

SPAȚIU COMERCIAL
ultracentral, 70 mp. Telefon 0722.344.810.

SPAȚIU COMERCIAL,
Vlaicu/Poetului, ultraamenajat, 55 mp, preț 56.000 euro. 0746.010.220.

Imobile chirii (29)

- **Caut apartament** 2-3-4 camere de închiriat. 0740.244.993.
- **Caut să** închiriez apartament 2-3 camere, ne/mobilate. 0726.289.694.
- **Dau în** chirie apartament 2 camere mobilate central, 200 Eu, 0722.606.448.
- **Dau în** chirie apartament 3 camere mobilat și utilat, Micălaca, Alfa, 200 Eu, 0726.289.694.
- **Dau în** chirie apartament 3 camere, mobilate, Alfa și Micalaca, 200 Euro. 0722.606.448.
- **Dau în** chirie apartament bloc 3 camere, mobilat, utilat 4/4, 200 Eu/lună, str. P. Rareș (Grădiște), 0726.148.338.
- **Dau în** chirie apartament două camere în centru. Teefon 0722.829.684.
- **Dau în** chirie garsoniere, 2-3-4 camere, 0742.552.200.
- **Închiriez (ofer)** apartamente 3,4 camere, mobilate Libelula, Micălaca, 0742.309.276.
- **Închiriez 2**-4 camere, ultracentral, birouri, locuință. Telefon 213192, 0722.257.409.
- **Închiriez apartament** 2 camere Aradul Nou. Telefon 0722.643.354, 278255.
- **Închiriez apartament** 2 camere decomandate, zona 300 lângă facultate, pe termen lung. Telefon 0723.447.510, 0728.364.164.
- **Închiriez apartament** 2 camere ultracentral, mobilat, 200 Eu. Telefon 0740.254.702.
- **Închiriez apartament** 3 camere, complet mobilat și utilat, superamenajat, Vlaicu, bloc nou, 300 euro/lună. Telefon 0745.135.555.
- **Închiriez apartament** 3 camere, mobilat, zona Alfa, 200 Euro pe lună. Informații telefon 0744.623.906.
- **Închiriez apartament** 3 camere, zona Alfa mobilat, dotat stil occidental, 250 Euro. Telefon 0746.101.286.
- **Închiriez apartament** nemobilat, 2 camere, zona Gării, prefer cetățean străin sau firmă ca locuință de serviciu. Telefon 0744.695.245.
- **Ocazie! Dau** în chirie garsonieră confort maxim, pe termen lung. Preț avantajos. Telefon 0747.410.747, 0722.237.821.
- **Ofer închiriere** apartament 2 camere, ultracentral, mobilat și utilat complet, 300 Euro/lună, negociabil. Telefon 0727.982.469, 0746.057.238.
- **Ofer închiriere** apartament în Palatul Cenad, 100 mp, amenajat, utilat ultramodern, pretabil locuință sau birouri, 400 Euro/lună. Telefon 0727.982.469, 0746.057.238.
- **Ofer spre** închiriere garsoniere, apartamente 2-3 camere. Telefon 0742.552.200.
- **Primesc elev** sau student în gazdă, str. Banu Mărăcine. Telefon 235657.
- **Primesc fete** în chirie. Telefon 0722.348.103.

Imobile schimb (30)

- **Schimb sau** vând apartament 2 camere, pe Ineului cu 3 camere, în zona Maranata-Billa + diferență. Telefon 0744.246.088.

Chirii spații comerciale (88)

ACUM ÎNCHIRIEZ
DEPOZITE 100-300 mp, BIROURI cale ferată, 0724.383.521.

DAU ÎN
chirie SPAȚIU COMERCIAL, 270 mp, str. Andrei Șaguna. Telefon 0744.568.885.

DAU ÎN
chirie SPAȚIU COMERCIAL de 150 mp în zona UTA, ideal pentru sediu bancă sau pentru alte activități. Informații telefon 0744.767.777.

ÎNCHIRIEZ (OFER)
SPAȚII PRODUCȚIE-DEPOZITARE, toate utilitățile, convenabil, 0721.939.353, 0357/419277.

ÎNCHIRIEZ SPAȚII
(BIROURI - PRODUCȚIE - MAGAZII - DEPOZIT) 20-700 mp. Telefon 230290, 0726.253.386.

ÎNCHIRIEZ SPAȚIU
COMERCIAL, 60 mp, Vlaicu, Z27. Telefon 272107, 0740.252.873.

ÎNCHIRIEZ SPAȚIU
COMERCIAL Alfa 33 mp. Telefon 0744.666.195.

ÎNCHIRIEZ SPAȚIU
COMERCIAL, UTA, 50 mp, amenajat la cheie. Telefon 0745.135.555.

ÎNCHIRIEZ SPAȚIU
COMERCIAL, zona ALFA. Telefon 0742.087.368, 0748.628.932, după ora 18.

ÎNCHIRIEZ SPAȚIU
pentru birou pe B-dul Revoluției. Telefon 0747.814.212.

ÎNCHIRIEZ SPAȚIU,
Revoluției 33, 240 mp. Telefon 0744.628.572.

ÎNCHIRIEZ SPAȚIU,
str. Mărășești 12-14, 100 mp și DEPOZIT 450 mp, preț la vedere. Informații 0744.568.863.

OFER HALĂ,
280 mp, spre închiriere, toate utilitățile, în Parcul Industrial UTA. Telefon 0721.288.570.

Oferte împrumuturi (34)

ÎMPRUMUTĂM VALUTĂ
12, 24, 36 luni, PLATA toată la final, posibilitate prelungire, 0257/279512, 0726.842.692, 0743.787.609.

Auto românești (36)

- **Cumpăr autoturisme** Dacia 1300 pentru dezmembrare. Telefon 0746.101.286.
- **De vânzare** Dacia Papuc, an 1999, culoare albă, benzină 1,6, stare perfectă. Telefon 0727.691.993.
- **Ocazie! Vând** Dacia papuc, 1,9 D, 2003, preț 4400 euro. Telefon 0723.333.515.
- **Vând ARO** 320 autoutilitară, stare bună. Telefon 0729.537.225, 385179.
- **Vând Dacia** 1300, an 1975 cu îmbunătățiri, preț 550 Eu negociabil. Telefon 0744.804.719.
- **Vând Dacia** 1300, an 1982, stare foarte bună, 450 Euro, negociabil. Telefon 0742.903.147.
- **Vând Dacia** 1300 în stare de funcționare, 300 euro. 0724.766.211.
- **Vând Dacia** 1310, 1989, 500 Euro negociabil. Telefon 0745.116.747.
- **Vând Dacia** 1310 an 1990 verificare 2008, stare perfectă, 900 euro, negociabil. 286856, 0743.170.157, 0743.170.156.
- **Vând Dacia** 1310 din 2004 cu gaz, stare foarte bună, preț 2800 euro, negociabil. Telefon 0745.489.918.
- **Vând Dacia** 1310 i, an 2000, 2450 Eu negociabil. Telefon 0740.625.099.
- **Vând Dacia** 1310 TLX, an fabricație 1989, stare bună. Telefon 385179, 0729.537.225.

Decese (75)

Anunţăm pe această cale decesul mult iubitului nostru soţ, tată, cumnat

MARKERT RUDOLF.

Înmormântarea va avea loc azi, 8 noiembrie 2006 în localitatea Pforzheim - Germania.

Cu adâncă durere anunţăm încetarea din viaţă a celei care a fost mamă, bunică

MIRCEA ELISABETA

în vârstă de 79 ani.

Înmormântarea va avea loc azi, 8.11.2006 orele 12 de la capela cimitirului Aradul Nou.

Familiile îndoliate Rădoi şi Mircea

Cu adâncă durere anunţăm încetarea din viaţă a iubitului nostru soţ, bunic, socru, unchi

MELICS LADISLAU

în vârstă de 71 de ani.

Înmormântarea va avea loc astăzi, 8 noiembrie 2006, de la capela cimitirului Pomenirea. Dumnezeu să-l odihnească!

Familia îndoliată

Cu adâncă durere anunţăm încetarea din viaţă a iubitului nostru tată, socru, bunic

MOISĂ PETRU,

în vârstă de 83 ani.

Înmormântarea va avea loc în data de joi, 9 noiembrie 2006, orele 13,00 la Cimitirul Eternitatea - Capela Damian.

Familia Moisa îndoliată

Cu adâncă durere în suflet anunţăm încetarea din viaţă a celui ce a fost tată, socru şi bunic

ing. BERCEA NICOLAE,

fost director la Fabrica de mobilă Pâncota.

Înmormântarea va avea loc joi, 9 noiembrie 2006, ora 13,30 de la domiciliul din Pâncota, str. Mărăşeşti nr. 69.

Familia îndoliată

Cu durere în suflet anunţăm trecerea fulgerătoare la cele veşnice a celui care a fost

MONŢIA EMIL-VIRGIL,

fiu, tată, frate, unchi, cumnat, nepot şi prieten. Înmormântarea va avea loc joi, 9 noiembrie 2006 orele 13 de la casa părintească din Şicula nr. 260. Dumnezeu să-l ierte şi să-l odihnească în pace!

Familia îndoliată

Anunţurile de deces se publică GRATUIT!

Cu mare durere în suflet anunţăm stingerea neaşteptată din viaţă, în Germania, a celei mai scumpe şi iubite mame, bunică, soră, cumnată

MICHELBACH ELENA.

Dormi în pace suflet blând!

Familia îndoliată

Îndureraţi, fiii Cristian şi Marius Pentelescu anunţă decesul mamei lor,

MARIA PENTELESCU,

după o scurtă şi grea suferinţă. Ceremonia de înhumare va avea loc joi, 9 noiembrie, ora 14,00 de la Capela Damian din cimitirul Eternitatea. Dumnezeu să o odihnească în pace!

Condoleanţe (110)

Colectivul Inspectoratului Judeţean al Poliţiei de Frontieră Arad este alături de domnul procuror şef DAN ILARIE ADINEL în momentele grele pricinuite de trecerea în nefiinţă a tatălui său drag. Dumnezeu să-l odihnească în pace!

Suntem alături de colegul nostru Dan Ilarie în aceste momente grele pricinuite de decesul tatălui său.

Familia Palcu

Împărtăşim durerea familiei Bercea, la decesul tatălui. Sincere condoleanţe!

Familia Alina şi Fabian Trînc

Sincere condoleanţe familiei Bercea la moartea tatălui. Dumnezeu să-l odihnească!

Familia Marioara şi Fabian Trânc

Suntem alături de familia Dinu Bercea în marea durere pricinuită de decesul tatălui.

Din partea cuscrilor Dan Dimitrie şi Veturia

Departamentul de Formare Continuă Ziridava a Universităţii A. Vlaicu din Arad, transmite condoleanţe d-nei Iancu Lenuţa în greaua încercare pricinuită de moartea tatălui.

Sincere condoleanţe familiei Iancu.

Familia Olteanu

Suntem alături de d-na Lenuţa Iancu, în aceste clipe grele când îşi conduce pe ultimul drum tatăl.

Familia Barbă

Suntem alături de doamna Iancu Lenuţa în marea durere pricinuită de decesul tatălui ei.

Colectivul Serviciului Public Comunitar de Evidenţă a Persoanelor al Judeţului Arad

Suntem alături de familia Iancu Gheorghe în aceste momente dificile pricinuite de decesul tatălui socru.

Familia Pavel Palcu

Liceul Pedagogic Dimitrie Ţichindeal împărtăşeşte durerea d-nei prof. Maria Oprea, pricinuită de decesul tatălui. Sincere condoleanţe!

Suntem alături de domnişoara OPREA MARIA în încercarea grea pricinuită de moartea tatălui său.

Sincere condoleanţe din partea clasei a XI-a D

Suntem alături de familia îndoliată în aceste momente triste pricinuite de decesul colegului şi prietenului nostru

MARKERT RUDOLF.

Familiile Arsenie, Milosav şi Dabici

Suntem alături de prietenul nostru Marius şi de mama sa acum când se despart, mult prea devreme, de fratele şi fiul său

VIRGIL MONŢIA.

Regretăm trecerea fulgerătoare la cele veşnice a prietenului nostru

VIRGIL.

Sincere condoleanţe familiei! Dumnezeu să-l ierte şi să-i dea odihnă veşnică!

Nelu, Păliţa, Duţu şi Mircea

Comemorări (76)

† Acum s-a împlinit un an de când s-a stins din viaţă

KATONA ECATERINA,

mamă, soră şi bunică de neuitat. Fiind o persoană marcantă a comunităţii de origine din localitatea Turnu, ţinea mult la pământul natal. Mulţumim celor care au stimat-o şi au respectat-o!

Familia

Amintim tuturor care l-au cunoscut că în 13 noiembrie se împlineşte un an de când a trecut la cele veşnice

prof. NEAMŢU VALERIU

alăturându-se soţiei sale,

NEAMŢU NELICA.

Odihniţi-vă în pace şi ţărâna să vă fie uşoară, suflete dragi!

Fiul Daian şi părinţii în veci nemângâiaţi

Astăzi, plini de tristeţe şi nemărginită durere şi în acelaşi timp copleşiţi de adânca dragoste ce ţi-o purtăm în suflet, dar nu fără speranţa revederii, amintim că s-au scurs 7 ani de când ai plecat mult prea repede dintre noi, scumpa noastră fiică, soră, soţie şi mamă,

RUDĂU ELENA.

Deşi atât de departe de noi şi cu mult mai aproape de Tatăl Ceresc, îţi vom păstra veşnică amintirea în inimile noastre!

Mama, tata, sora şi fiul tău Robert

Tristă şi dureroasă este amintirea zilei de 8 noiembrie, zi în care se împlinesc 19 ani de la trecerea în eternitate într-un tragic accident, la doar 46 de ani, a iubitului meu fiu

LEONTIN MOŢ.

Dumnezeu să-l odihnească în pace!

Mama

A trecut 1 an de dureri şi lacrimi de când a plecat pe drumul fără întoarcere mult iubita mea soţie

GHINGA IRINA-OLGA.

Dumnezeu să-ţi dea veşnica odihnă!

Îndureratul soţ şi noi toţi

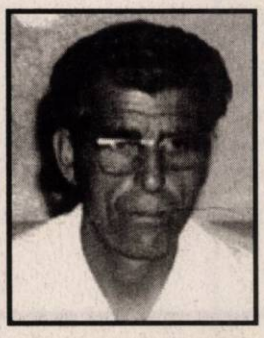

În memoria scumpului nostru soţ, tată, socru, bunic, frate, cumnat şi unchi

BĂBUŢ AUREL.

"De 2 ani lacrimă cu lacrimă se adună/ Toate pentru tine împreună/ Sufletul ne este gol şi ne apasă/ De lipsa ta de acasă." Rugăm pe Bunul Dumnezeu să-ţi dea odihnă veşnică sufletului tău blând!.

În veci nemângâiaţi, familiile Băbuţ, Kovacs şi Josan

Astăzi se împlineşte 1 an de când a plecat în tăcere cea care a fost

GHINGA IRINA.

Dumnezeu să o odihnească în pace!

Familia Popa

Dragul meu fiu,

POPOVICI MIHAI (PUIU),

azi, de Sf. Mihai, în loc să-ţi spun "La mulţi ani", îl rog pe Bunul Dumnezeu să îţi dea linişte şi iertare. Puiul meu drag, a trecut 1 an şi 7 luni de dor şi jale, de când mama şi sora ta Emilia te plâng într-una. Mă duc şi plâng la crucea ta neîncetat, că de noi te-ai îndepărtat şi copiii i-ai lăsat, şi pe nepoţelul tău drag Mihai, care îţi poartă numele.

Te plânge pe veci a ta mamă, veşnic îndurerată, Steluţa

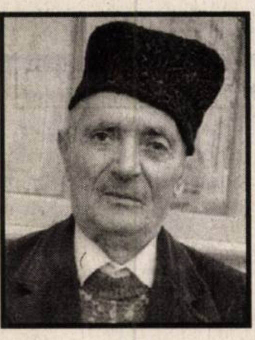

† Domnul te-a chemat la el, acum un an, noi te vom chema cu gândul şi cu inima mereu. Dragul nostru

MIROSLAV MITROV- MILADIN

din Felnac,

fie-ţi odihna binemeritată. Dormi în pace!

Îndurerate rămânem - Tereska, Lepa şi Iadranca

Cu durere în suflet, păstrându-i vie amintirea, readucem pentru o clipă în memoria celor care l-au cunoscut pe dragul nostru soţ, tată şi bunic,

DAMIAN MIRCEA OVIDIU,

din Cuvin,

plecat dintre noi în urmă cu 25 de ani. Nu vom uita niciodată chipul tău blând şi dragostea cu care ne-ai înconjurat. Dumnezeu să te odihnească în pace!

Familia

Acum - la 7 ani de la despărţirea de

IONICĂ ROTAR

- dincolo de durere, de tristeţe - adânc în suflet - domneşte încrederea că şi în Eternitate ne vom bucura de beneficiile bunătăţii nesfârşite ale lui Dumnezeu.

Gândind la tine - fiica, soţia, părinţii, fratele, nepotul

Cu tristeţe amintim că azi se împlinesc 3 ani de când a plecat dintre noi colonel doctor

TEODOR OANCEA

din Buteni, la doar 49 ani.

Îl plângem mereu şi nu-l vom uita niciodată! Dumnezeu să odihnească sufletul lui bun!

Familiile Oancea şi Ghergar

În urmă cu 25 de ani a plecat fulgerător dintre noi

TATA MIRCEA

din Cuvin.

Dumnezeu să-l odihnească între cei buni şi drepţi!

Daniel Bălan

Ne-am fi dorit ca azi să-ţi spunem "La mulţi ani" dragul nostru soţ, tată, socru, bunic,

ANGHELACHE CONSTANTIN,

dar nu putem decât să-l rugăm pe Bunul Dumnezeu să-ţi facă parte de toate bucuriile Raiului.

Familia îndoliată

Cu durere în suflet anunţăm că s-au scurs 5 ani de când ne-am despărţit de bunul nostru

HODIŞAN MIHAI,

soţ, tată, socru şi bunic. Parastasul va avea loc la Biserica Românească din Ierusalim, Israel.

O clipă de aducere aminte în memoria celei care a fost

RUDĂU LENUŢA.

Nu te voi uita niciodată!

Prietena Adina din Cuvin cu familia

Servicii funerare

SRAC ISO 9001 IQNet

SC NOSFERATUM SRL
Servicii Funerare
tel. 270.437; 0744/554.874
www.nosferatum.ro
Cea mai mare diversitate de sicrie si accesorii funerare la preturi corecte.
+ capac frigorific
+ capela cu circuit inchis
+ coroane, jerbe, aranjamente florale la pret de producator
+ organizare de parastase
Pachete complete cu preturi incepand de la 290 RON
Gratuit: - imbalsamare
- igienizat, cosmetizat
- transportul sicriului la domiciliu
Reducere 10% pentru pensionari.
Str. Ghiba Birta nr. 26 (lângă Piata M. Viteazu)
nou Chisineu -Cris, Str. Infratirii nr. 55

RO STYL COMPANY
SERVICII FUNERARE
Magazin deschis şi noaptea
Str. Eminescu nr. 22 (lângă Artex)
tel. 214.422, 0744.690.121
GRATUIT
- capac frigorific pentru clienţii care fac spălat, îmbrăcat şi transport la cimitir
- Transport sicriu la domiciliul în Arad
REDUCERE 20%
la sicriu pentru clienţii care au mai lucrat cu firma (copie după factură)
SICRIE la preţ de producător
De la 150 RON
- toate articolele necesare pentru înmormântare
- cortegiu, transport intern şi extern
PLATA ŞI DUPĂ ÎNCASAREA AJUTORULUI DE ÎNMORMÂNTARE
(H-60140)

IN MEMORIAM „KUKI”
SERVICII FUNERARE COMPLETE
Str. M. Eminescu nr. 4
ÎN CURTE
Tel.: 211.929 - 0723.343.964
0357.801.644
NON STOP !
OFERA
SICRIE
ACCESORII FUNERARE
TOALETAT-ÎMBĂLSĂMAT
CAPELA DEMIAN
CAPAC SICRIU FRIGORIFIC
INCINERĂRI
GRATUIT
TRANSPORTUL sicriului la domiciliu în Arad
REDUCERE 20 %
la sicriu clienţilor care fac toate serviciile cu firma.
TRANSPORT intern şi internaţional

Program mica publicitate
luni-vineri: 8,00-19,00
sâmbătă: închis
duminică: 9,00-12,00

- **Vând Dacia** 1410 L, fabricaţie 1999, stare impecabilă. Telefon 0740.399.439.
- **Vând Dacia** Nova GT, an fabricaţie 1999, 58000 km reali, unic proprietar, stare foarte bună, gri metalizat original. Informaţii 0257/319207 sau 0742.195.834.
- **Vând Dacia** papuc an 1998, taxe achitate 2100 negociabil. Telefon 0740.625.099.
- **Vând Dacia** papuc două locuri, an 2002, fibră sticlă, gaz omologat, preţ 2.500 Eu. Telefon 0740.237.833, 0745.632.533.
- **Vând Dacie** Solenza clim- Alba, an 2003, 18.500 km, stare perfectă preţ 5300 Eu. Telefon 0257/214297.
- **Vând Logan** nou 1.4 MPI, full option. 0722.622.940.
- **Vând Oltcit**, stare bună, impozit, adas, 700 euro, negociabil, 283056.

Auto străine (37)

- **Ofertă! Vând** Opel Senator 2,3 D, 1986, înmatriculat PF, ITP, preţ 800 euro. Telefon 0723.333.515.
- **Vând Astra** 1,7 DTI combi, alb, 2001, recent adusă, 6.800 Eu, 0746.056.724.
- **Vând Audi** A 4 benzină 1600, fabricaţie aug. 2003, stare excepţională, preţ 13.400 Eu. Telefon 254392, 0722.862.750.
- **Vând Audi** A4, 1,8 T, anul 2001, preţ excelent. Informaţii telefon 0744.611.048.
- **Vând BMW** 318 D an 2002, climatronic, navi + DVD, computer bord, preţ 13.000 Eu negociabil. Telefon 0747.814.212.
- **Vând BMW** 525, 24 valve, negru, numere Germania, 1992, 1.400 Euro. 0723.045.296.
- **Vând BMW** 525 diesel, an 2001, stare impecabilă, preţ negociabil, 0722.315.202.
- **Vând Hyunday** Accent 1300, an 2000, Euro 3, aer condiţionat, numere Italia, km 107.000, preţ 4.000 Eu negociabil. Telefon 0746.296.558.
- **Vând Mercedes** 124 (250 Diesel), stare foarte bună, numere Franţa, preţ 1450 euro, negociabil. Telefon 0745.489.918
- **Vând Mercedes** C200, CDI, an 2002, consum 5%, înmatriculat 2005, preţ 13000 euro. Telefon 0721.583.110.
- **Vând Opel** Astra Caravan 2002, Diesel. Telefon 0727.309.545, 0723.965.044.
- **Vând Opel** Combo 1,7 DTI, an 2004, 48.000 km şi Mercedes Vito 220 CDI, an 2001, 73.000 km, 8.400 Euro şi 15.400 Euro. Telefon 0723.180.730, 276180.
- **Vând Opel** Vectra, alb, combi, 2001, adusă recent 2000 cmc, 7.800 Eu, 0746.056.724.
- **Vând Peugeot** 206 HDI (Diesel) motor 1,4, an fabricaţie 2005, 22500 km rulaţi, full option, gri metalizat, stare foarte bună, preţ 10.800 Euro. Telefon 0722.260.961.
- **Vând Peugeot** 307, 2.0 HDI, 2003, 32.000 km, full electric. 0745.561.137.
- **Vând Peugeot** 605, 2.100 TD, an fabricaţie 1991, stare perfectă, 4.400 Eu negociabil. Telefon 0745.201.909.
- **Vând Renault** 11, 1,6 Diesel, an 1987, Sântana. Telefon 0745.278.556.
- **Vând Skoda** Fabia 1,9 TDI, 2002. Telefon 0723.333.515.
- **Vând urgent** Renault Laguna, 1,9 DCI, an 2002, stare excepţională. Telefon 0744.635.418.
- **Vând VW** Golf IV Variant Edition, 1,4, 16 V, an 2001, climatronic, 4 geamuri electrice, senzor ploaie, cauciucuri iarnă + vară, etc., preţ 8.100 Euro. Telefon 0745.321.400.
- **Vând VW** Passat an 92, neînmatriculat 1,6 TD. Telefon 0723.664.802.

Camioane, remorci (39)

- **Vând (schimb** cu autoturism) rulotă, preţ 1.000 Euro. Telefon 0746.101.286.
- **Vând 2** remorci 2 axe, L - 4 metri x 180, înmatriculată PF, 1900, 1.600 Euro. 0723.045.296.

• **Vând MAN** 7,5 to, dubă izotermă, an 1990, stare perfectă, toate actele. Telefon 0749.081.941.

• **Vând Raba** Saviem sau piese din dezmembrări. Informații telefon 0720.077.597.

Utilaje, unelte, industriale și agricole (40)

• **Vând semănătoare** SUP 29 și remorcă auto 7 to, 0722.263.104.

• **Vând tocătoare** tulei, preț 1000 Eu. Informații 0257/326219, 0740.316.435.

• **Vând tractor** 110, 4x4, cu pornire automată, cauciucuri noi, plug și monoaxă, preț la vedere, 0727.190.885.

• **Vând tractor** John Deere DE-95-CV din 1991 cu plug cu 3 capuri nou, Vogel Not. Informații telefon 0729.863.938.

• **Vând tractor** Steyr 50 C.P., semănătoare 4 rânduri cu fertilizator pe aer. Telefon 0749.984.894.

• **Vând tractor** U 650, remorcă 5 to, prășitoare 7 rânduri, stare perfectă. Telefon 0749.081.941.

• **Vând Vindrover** E 302, tocătoare tulei CS. Telefon 315126, Cil.

Piese, accesorii (42)

• **Vând motor** complet + cutie de viteză pentru BMV 520 diesel. Telefon 0746.101.286.

• **Vând piese** pentru buldozer S 1500, S 650, electromotoare; 0726.253.412.

Garaje (43)

• **Închiriez garaj** sub bloc, apă caldă, apă rece, str. Stupilor Bloc A 45. Telefon 0357/416602, 0749.494.775.

• **Vând garaj** zidit, cu autorizație, Piața Avram Iancu. Telefon 0741.289.475.

Cumpărări (44)

• **Cumpăr Matiz** 2004-2005, km puțini. Telefon 0723.881.866.

Mobilier și interioare (47)

• **Vând bibliotecă** Nina, două fotolii, combină frigorifică. Telefon 0357/422087.

VÂND COLȚARE, CANAPELE, FOTOLII noi, diverse culori și dimensiuni. 286069.

• **Vând mobilă** bucătărie, cameră de zi Nina, compusă din bibliotecă, canapea extensibilă, măsuță cu două fotolii, masă cu 6 scaune și 7 uși de interior bloc. Telefon 0742.911.044, 0744.507.331.

• **Vând mobilă** Camix (uși curbate). Telefon 274485.

• **Vând mobilă** și corpuri bucătărie, bibliotecă, dulap haine, cuier, masă calculator, birou, masă TV, pat și un birou pe colț puțin folosit. Telefon 0744.552.140.

Audio-video, antene și instalații satelit (49)

• **Vând cameră** video Sony Hi-8 profesională, mare, 50 cm, pentru filmări profesionale, numai 600 Euro. 0357/806428.

• **Vând Digi**-TV. Arad, 0742.213.207, Ineu, 513390.

Calculatoare și accesorii (51)

• **Vand Pentium** 4, 2000MHz, 512RAM, HDD80G, cu licențe WindowsXP, OfficeXP, telefon, 0723.324.880

Îmbrăcăminte, încălțăminte articole sport (52)

VÂND ROCHIE deosebită de mireasă, de la Casa de modă Eveline Fashion. Telefon 0745.223.558.

Materiale de construcții (53)

ABIA ACUM acasă aduc acceptabil, BALAST, NISIP, AUTOBASCULANTE 2-9 mc, 0722.389.480, 0745.036.969.

ABIA ACUM acasă aduc BALAST, NISIP, duc MOLOZUL, 0741.667.073.

ABIA ACUM aduc BALAST, NISIP, PĂMÂNT, GAZON la domiciliu, pref. 3 mc, 0741.679.475.

ABIA ACUM aduc BALAST, NISIP, ridic MOLOZ. Telefon 214415, 0745.003.019.

ACUM AVEM BOLȚARI TERMOIZOLANȚI, 11 modele, 5 dimensiuni. Telefon 0745.634.885.

AVEM BOLȚARI TERMOIZOLANȚI, OMOLOGAȚI, DIFERITE MODELE, BALUSTRII, PAVELE, BORDURI, EXECUTĂM MONTARE, ÎNCHIRIEM MAȘINĂ TASAT TEREN, telefon 0257/283.683, 0722.621.600, 0722.870.752. (C.P. 283/2006)

VÂND BALAST, PIATRĂ cu auto de 16 t. Telefon 0740.178.117.

VÂND EN-gros FIER BETON FASONAT/NEFASONAT, Micălaca, Vrancei 5. Telefon 219400, 0788.909.642.

VÂND LEMNE DE FOC esență tare 650 mc. 0726.787.757, 0726.991.093.

VÂND LEMNE DE FOC esență tare transport la domiciliu, 0740.125.730.

VÂND LEMNE FOC TĂIATE, esență tare, convenabil. Telefon 278338, 0721.592.572.

VÂND LEMNE FOC USCATE, esență tare. Telefon 0722.643.354, 278255.

VÂND NISIP, BALAST, LEMNE FOC, domiciliul clientului. Telefon 214415, 0745.003.018.

VÂND PLASĂ de GARD 60.000 lei/ml - 1,50 m înălțime, OȚEL BETON OB - 20.500 și PC- 21.000 lei/kg, etc., str. Vrabiei 4. Telefon 289997, 0357/404000, 0744.289.997, www.garduri.ro.

Electrocasnice (56)

NOU! RATE fără; bancă, avans. ELECTROCASNICE ieftine, TELEVIZOARE, FRIGORIFICE, VITRINE, MAȘINI SPĂLAT. MADONA - LIPOVA. 0744.796.542.

Plante și animale, agroalimentare (57)

• **Borhot de** prune și cinci oi tinere. Informații localitatea Frumușeni nr. 434 sau telefon 0740.136.421.

• **Cumpăr 150** oi țurcane de prăsilă, ofer preț 1.800.000 - 2.000.000. Telefon 0743.553.583.

SARUSI

PEPINIERA SARUSI din DOROBANȚI vinde POMI FRUCTIFERI, ARBUȘTI FRUCTIFERI, ARBORI ORNAMENTALI și TRANDAFIRI diferite specii. Telefon 0744.635.011, 0744.301.119, 0257/535058.

• **Vând două** vaci, una recent fătată. Informații telefon 455102.

• **Vând grăsunași**, rasă ungurească, preț 65-85 buc. Telefon 0744.785.877.

• **Vând păuni** negri, albi și albaștri maturi și pui. Telefon 0741.971.445, 381797.

• **Vând porci** grași și grăsuni. Strada Gheorghe Doja nr. 197.

• **Vând purcei**, rasă carne și scroafe gestante. Telefon 0744.496.328.

• **Vând tăurași**, 4 luni, vând pereche purcei, prețuri negociabile. Telefon 286419, 0745.127.192.

VÂND VIȚEI de 200 kg și gunoi de grajd, Păuliș 368.

Vânzări diverse (103)

• **23 porci** la 40 kg, lână 1500 kg, Dacia Break, an fabricație 1993. Telefon 0743.553.583.

• **3 geamuri** cu rolete, stare bună, 1 teracotă. Telefon 286377.

40-70 % reducere! CASA MOSIBEL SRL închide punctul de lucru din Arad, B-dul Revoluției nr. 90. OFERTA este valabilă până la EPUIZAREA STOCULUI.

• **Casă, mobilă** veche, mașină cusut veche Ringschiff, 1 congelator 7 sertare, 2 frigidere, incubator, pene gâscă, bazin motorină - 1000 l. Telefon 462482, 0745.541.306.

• **Cazan încălzire** centrală pe lemne. Telefon 0742.903.147.

• **Ceas damă** Rolex aur 14K, antic, anul 1920, numai 600 Euro. 0357/806428.

• **Instant pentru** baie Electrolux 350 lei, arzător automatizat Coriza 200 lei pentru gaze combustibile. Telefon 0257/214297.

• **Mașină de** scris veche, stare perfectă de funcționare. Telefon 0746.101.286.

• **Mobilă (dormitor**, camera de zi, fotolii, măsuță) și mașină de cusut Singer, 235203, 0722.360.561, 0745.556.629.

UȘI DE INTERIOR, IMPORT GERMANIA. Arad, Calea Radnei 272. Telefon 0357/424999, 0723.474.619.

VIBROPRESĂ MARE, STIVUITOR, BETONIERĂ 150 bolțari 300x250x200, 0722.381.746.

Vânzări electro (104)

ABSOLUT SUPER OFERTĂ! Vindem CASE MARCAT FISCALE, CÂNTARE ELECTRONICE, str. Ineului 29. Telefon 0257/338300, 0745.669.550. Plata și în rate.

ACTUAL: VÂND CASE MARCAT FISCALE, CÂNTARE ELECTRONICE, strada Stânjenel 6. Telefon 279702, 0788.737.342, 0722.707.432, 0745.395.107.

CASE DE MARCAT, CÂNTARE ELECTRONICE, MECANICE. Preț fără concurență. Telefon 281020, 0744.630.959.

Cumpărări diverse (108)

• **Cupru, alamă**, aluminiu, radiatoare, inox (6 lei) kg, calorifere, tot felul de mașini la fier vechi, pene vechi și noi, baterii. Telefon 0728.657.961.

• **Cupru, aluminiu**, alamă, radiatoare, calorifere, inox 60.000 kg (6 lei), tot felul de mașini vechi pentru fier. Telefon 0748.912.117 sau 214453.

• **Fier vechi**, baterii, calorifere și pene. Telefon 0746.414.369.

• **Fier vechi**, calorifere, caroserii și pene vechi și noi. Telefon 0742.994.197.

• **Fier vechi**, caroserii, calorifere, baterii. Telefon 214496.

• **Fier vechi** și calorifere, caroserii, baterii, orice cantitate, preț bun. 210586, 0744.904.690.

• **Pene de** gâscă, vechi și noi, preț foarte bun. Telefon 0741.689.068.

• **Pene vechi** și noi, preț convenabil. Telefon 0745.983.893.

• **Pene vechi** și noi, preț foarte bun. Telefon 0747.204.553.

• **Pene vechi** și noi. Telefon 210863, 210175, 0746.457.734.

Pierderi (62)

PIERDUT ATESTAT profesionist transport persoane, eliberat de ARR Arad, seria 033514, pe numele de Morariu Petrișor Olivian. Îl declar nul.

PIERDUT COMUNICARE, emisă de D.G.F.P. Arad cu număr de ordine 001857, referitoare la casa de marcat, Optima CR 500 cu seria 5004676, proprietatea SC BV BOGDAN SRL. O declar nulă.

• **Pierdut legitimație** de călătorie eliberată de CTP Arad pe numele PELLE ADINA. O declar nulă.

SC BRESCIANA AGRICOLA SRL pierdut comunicare nr. 5877, eliberată pentru casă marcat, marca Datecs MP 55, seria 12113660. O declar nulă.

Citații (63)

SE CITEAZĂ pârâții MULLER IOSIF, MULLER CATARINA, METZ PAL, METZ KATALIN, HOLBERBACH IOAN, SEBOLD IOSIF, LEVAI VERONICA, BEKER ELISAVETA, DOLISCHAN VELNDELIN și SCHUCH MARGARETA, în data de 29.11.2006, la Judecătoria Arad, sala 219, ora 8, în dosar nr. 13538/2006, având ca obiect acțiune constatare, uzucapiune, parcelare în proces cu reclamantul HORVATH EMERIC.

Solicitări servicii (71)

CAUT MESERIAȘI pentru AMENAJAREA UNUI SPAȚIU. Telefon 0747.410.747, 0722.237.821.

Prestări servicii (72)

ACUM AUTOMATIC SERVICE repară MAȘINI SPĂLAT AUTOMATE. Telefon 259146, 0357/401569, 0744.241.398.

EXECUTĂM LUCRĂRI DE FINISAJE INTERIOARE, EXTERIOARE etc. Telefon 0745.616.079, 0257/277969.

CURS MASAJ REFLEXOTERAPIE, DIPLOME STAT, 400 RON. Telefon 250220, 0724.442.686.

EXECUTĂM TOATE TIPURILE CONSTRUCȚII + PROIECT, cu/fără materiale. Telefon 0721.583.110.

EXECUTĂM ZIDĂRIE, TENCUIELI, GRESIERI, ZUGRĂVELI, RIGIPS, IZOLAȚII, ACOPERIȘURI, FUNDAȚII etc. Telefon 454122, 0740.696.157.

EXECUTĂM ZUGRĂVELI DE CALITATE. Promptitudine. Seriozitate. Telefon 231439, 0743.070.499.

CURS de FOTOMODEL, MANECHIN PROFESIONIST, 200 lei. Telefon 250220, 0724.442.686.

REPARAȚII TELEVIZOARE la domiciliul clientului. Telefon 0743.706.080, 0720.090.600. PROFESIONALISM - OPERATIVITATE

REPARAȚII, VÂNZĂRI: ELECTROCASNICE, VITRINE, DULAPURI FRIGORIFICE. RATE FĂRĂ: bancă, avans. MADONA-LIPOVA. 0744.796.542.

RESTAURANTUL "ROBERTO" organizează NUNȚI, BOTEZURI, PETRECERI! Prețuri minime! Telefon 0722.348.103.

SILDOR PROD vânzări, montaj, reparații: VITRINE, CAMERE FRIGORIFICE și AER CONDIȚIONAT. Telefon service: 0257-349121, sediu: 0257-270622. (c.p.37/2006)

Oferte locuri de muncă (74)

ACUM ȘANSA TA! Posibilități de CÂȘTIGURI SUPLIMENTARE, PENSIE, minim studii medii, 235203, 0722.360.561, 0745.556.529.

ANGAJĂM BARMAN. Telefon 0744.558.994.

ANGAJĂM OSPĂTARE cu sau fără experiență, urgent. Telefon 0745.825.955.

ANGAJĂM RECEPȚIONERĂ pentru pensiune. Nu necesită calificare. Telefon 0745.263.184.

ANGAJĂM SECRETARĂ cu studii medii/superioare, avantaj cunoscătoare limba italiană/engleză. CV telefon 219799.

ANGAJĂM ȘOFER cu experiență, bun cunoscător al orașului Arad pentru distribuție la PIZZA DRIVE. Telefon 0720.998.710.

ANGAJĂM TÂMPLARI și PERSONAL NECALIFICAT. Oferim salariu atractiv + bonuri de masă. Informații la sediul firmei - str. Pădurii nr. 6 sau mobil 0724.081.149.

ANGAJĂM TINICHIGII AUTO, VOPSITORI AUTO, MECANICI AUTO, SPĂLĂTORI AUTO, FEMEIE DE SERVICIU. Informații 227056, 275650.

ANGAJEZ AGENT COMERCIAL pentru DISTRIBUȚIE, cunoscător, județul Timiș și Bihor. Telefon 0744.510.406.

ANGAJEZ BARMAN-BARMANĂ BAR, zona Gării, lângă Mocheta. Telefon 0728.908.947.

ANGAJEZ ELECTRICIAN AUTO cu experiență, SC CRISELA SRL. Telefon 0722.567.251.

ANGAJEZ SUDOR CALIFICAT. Număr telefon 0257/257818, 0722.275.563, .

ANGAJEZ VÂNZĂTOARE profil alimentar. Telefon 0742.204.490.

ANGAJEZ ZIDARI, ZUGRAVI, RIGIPSARI, FAIANȚARI, MUNCITORI NECALIFICAȚI. Telefon 0740.696.157.

CABINET STOMATOLOGIC angajează MEDIC DENTIST. Telefon 0722.506.264.

CAFENEA TIME TO TIME angajează OSPĂTARE. Telefon 0722.509.397.

CARA PRODIMPEX angajează ȘOFER DISTRIBUITOR, domiciliat Arad. Telefon 0742.218.693, 0744.875.054.

CARMANGERIE ANGAJEZ FEMEIE SERVICIU în Arad, str. Pescăruș nr. 4, Sânicolaul Mic. Telefon 288199.

CAUT ȚESĂTOARE, GOSPODINĂ de la țară. Telefon 0257/280390.

DIEGO ANGAJEAZĂ VÂNZĂTORI, avantaj cunoașterea limbii maghiare. Informații telefon 0357/410770.

FABRICĂ ÎNCĂLȚĂMINTE angajează CROITORI și PERSOANE LA SUBȚIAT, cu experiență. Telefon 272240.

FIRMĂ ANGAJEAZĂ MUNCITORI CALIFICAȚI/NECALIFICAȚI pentru MONTAJ PAVAJ. Telefon 0745.350.612.

FIRMĂ FRANCEZĂ angajează PERSONAL pentru activitatea de electronică: MONTARE și LIPIRE. Se asigură condiții bune de muncă, transport și bonuri de masă, calificarea se face la locul de muncă. Telefon 0257/272233.

MAGAZIN ALIMENTAR angajează VÂNZĂTOARE, salar atractiv. Telefon 0723.375.000.

MAGAZIN CENTRU angajează VÂNZĂTOARE. Telefon 0727.881.104.

RESTAURANTUL OLYMPIA PARC din CHIȘINEU CRIȘ angajează BUCĂTAR cu experiență, AJUTOR BUCĂTAR. Telefon 352725, 0744.814.000.

S.C. angajează AGENȚI COMERCIALI, 0747.027.599, 214034.

S.C. angajează MUNCITORI pentru TRANSPORT MOBILĂ. Informații telefon 276808, 211812.

SALON DE ÎNFRUMUSEȚARE angajez urgent COSMETICIANĂ. Telefon 0745.333.356.

VIA Canada

Cu noile condiții emigrați rapid si ușor

Québec

Clădirea PROIECT –etj 1
Blvd. Decebal 2-4
Tel: 214 678

SC AD TEHNIC angajează ÎNCĂRCĂTOR-DESCĂRCĂTOR. CV la 0257/276808.

SC ANGAJEAZĂ CONFECȚIONERE CALIFICATE, BRODĂRESE, salar atractiv, tichete de masă și abonament de transport, 0357/101379, 0744.284.813.

SC ANGAJEAZĂ TÂMPLARI în lemn și MUNCITORI NECALIFICAȚI. Telefon 213443.

SC ATLASSIB SRL angajează : ȘOFERI MICROBUZ, permis conducere categoria B, C, D, E, vechime minim 3 ani ca șofer, domiciliul în Arad. Relații la telefon: 0269/224298, 0269/224101, 0269/224107 sau 0269/231012, int. 267, 388 între orele 8,00-16,00.

SC ÎN domeniul construcțiilor, angajează MUNCITORI CALIFICAȚI. Telefon 0257/276383, 0741.110.663.

SC MALE & MALE finisaje interioare angajăm PERSOANE cu experiență. Contact 0747.037.741.

SC MARKUS SRL angajează BUCĂTAR cu experiență și AJUTOR BUCĂTAR. Telefon 256110.

SC PANPRO SRL angajează BRUTARI cu sau fără calificare, sau TINERI(E) domici(e) să învețe și să se califice în domeniu. Se oferă salarizare motivantă, tichete de masă. Telefon 0740.012.990.

SC SAFA IMP-EXP SRL VĂRȘAND angajează BUCĂTAR, MAESTRU arta culinară turcească. Telefon 355006.

SC SECURO TECH SRL angajează PERSONAL pentru secția de mecanică fină (FEMEI). Informații la 288622 sau la sediul din Arad, str. Ștefan Zarie nr. 65.

SC SPECIALIZATĂ în transporturi auto angajează MECANIC ÎNTREȚINERE CAMIOANE, vechime minimă 5 ani. Telefon 0728.021.860, 0728.021.868.

SC VALMAC EXCHANGE SRL angajează CASIERĂ SCHIMB VALUTAR. Telefon 0745.233.777.

SMART OFFICE angajează: BIJUTIER/Ă, ELECTRICIENI, SUDORI, LĂCĂTUȘI, ELECTROTEHNIST, INGINERI. Telefon 0357/407245.

SOCIETATE ANGAJEAZĂ CONFECȚIONERE, experiență minim 2 ani, salarizare atractivă. Telefon 287240, 287570.

SOCIETATE COMERCIALĂ angajează INGINER ELECTROTEHNIC (ELECTROMECANIC) pentru funcția de ȘEF PUNCT LUCRU ȘANTIER. Telefon 289468, 0722.371.933.

UNIVERSITATEA AUREL Vlaicu Arad scoate la concurs în data de 15.11.2006, ora 10,00 TREI POSTURI DE ÎNGRIJITOR II. Informații la telefon 0257/280702, int. 4128.

WES ANGAJEAZĂ INGINER AUTO, MECANIC AUTO, ELECTRICIAN AUTOMATIZĂRI. Telefon 0723.366.026.

Mica publicitate 210.775

PE SCURT

●**Tratament genetic.** Un retrovirus al SIDA, modificat genetic pentru a combate alte două retrovirusuri responsabile pentru această maladie, ar putea constitui un tratament eficace, este concluzia unor prime teste clinice efectute pe cinci pacienți.

Turneu. Tony Banks, Phil Collins și Mike Rutherford, membrii trupei Genesis, au anunțat ieri, la Londra, noul lor turneu național, „Turn it on Again". (Foto: EPA)

Incognito

Londra (MF) - Prințul William al Marii Britanii călătorea cu feribotul de la Dover la Calais împreună cu trei prieteni. Acesta a dorit să intre în salonul feribotului, unde călătorii sunt serviți cu șampanie, ceai sau cafea, dar nu a fost recunoscut de stewardesă. Ea nu i-a dat voie să intre în salon pentru că era plin de clienți. Toate locurile din salon fuseseră rezervate din timp. După ce surse de la Clarence House au confirmat că prințul William a fost pe acest feribot, Chris Laming, purtător de cuvânt al companiei de transporturi P&O a declarat că numele prințului nu a apărut pe lista de pasageri și de aceea nu poate confirma dacă a fost sau nu vorba de William.

Alt „Thriller"

Dublin (MF) - Cântărețul Michael Jackson a declarat că ar vrea să facă o continuare a celebrului album „Thriller", care a avut cele mai mari vânzări pe plan mondial din toate timpurile. Jackson (48 ani) a declarat acest lucru în cadrul unui interviu pentru o emisiune a US TV pe care i-a dat-o la un studio de înregistrări din Dublin. Vedeta lucrează în prezent la un nou album împreună cu starul trupei Black Eyed Peas, Will.i.am. Acest album va fi lansat în 2007, la șase ani de la ultima piesă lansată de Jackson. În cadrul aceleiași emisiuni, autorul hitului „Bad" i-a lăudat pe Justin Timberlake și Usher pentru că fac muzică inspirată din creațiile sale.

Un capucin cu pieptul galben studiază frunza dintr-un copac aflat în țarcul grădinii zoologice din Zürich, Elveția. (Foto: EPA)

Toalete care cântă imnul

Roma (MF) - Justiția italiană va trebui să decidă în curând soarta unei opere de artă - toalete care cântă imnul național - în cadrul unui proces intentat muzeului din orașul Bolzano de un partid de dreapta. „Opera a fost pusă sub sechestru din 19 octombrie, iar noi am cerut ridicarea lui. Tribunalul a arătat că în curând se va lua o decizie", a declarat, ieri, Silvia Rissbacher, purtător de cuvânt din partea muzeului.

Această operă de artă contemporană creată de două artiste din Roma, Eleonora Chiari și Sandra Goldschmied, reproduce imnul național italian în versiune electronică, având ca fundal sonor zgomotul produs de un jet de apă. O fotocelulă declanșează muzica de fiecare dată când un vizitator se apropie de exponat.

YouTube, „Invenția anului"

Site-ul YouTube a fost numit „Invenția anului" de prestigioasa revistă americană Time.

YouTube (Foto: FAN)

Washington (MF) - YouTube, un site care oferă servicii web ce permit încărcarea și vizualizarea de conținut video, a fost numit „Invenția anului" de prestigioasa revistă Time. Site-ul a fost preferat de Time unor alte invenții spectaculoase apărute anul acesta, precum vaccinul Gardasil sau dispozitivul de fierbere CrustaStun.

Gardasil, conceput de compania Merck, este primul vaccin care previne apariția cancerului de col uterin, în timp ce CrustaStun, un dispozitiv care electrocutează crustaceele în cinci secunde, este o alternativă umană la procesul de fierbere a acestora. „Numai YouTube a creat un nou drum pentru ca milioane de oameni să se amuze, educe, sau șocheze unul pe celălalt la un nivel care nu a mai fost atins până acum", a indicat revista Time în ediția pe anul 2006 a raportului „Best Inventions".

Potrivit YouTube, recent achiziționat de gigantul de internet Google pentru suma de 1,65 de miliarde de dolari, peste 70 de milioane de clipuri video sunt vizionate zilnic de internauți.

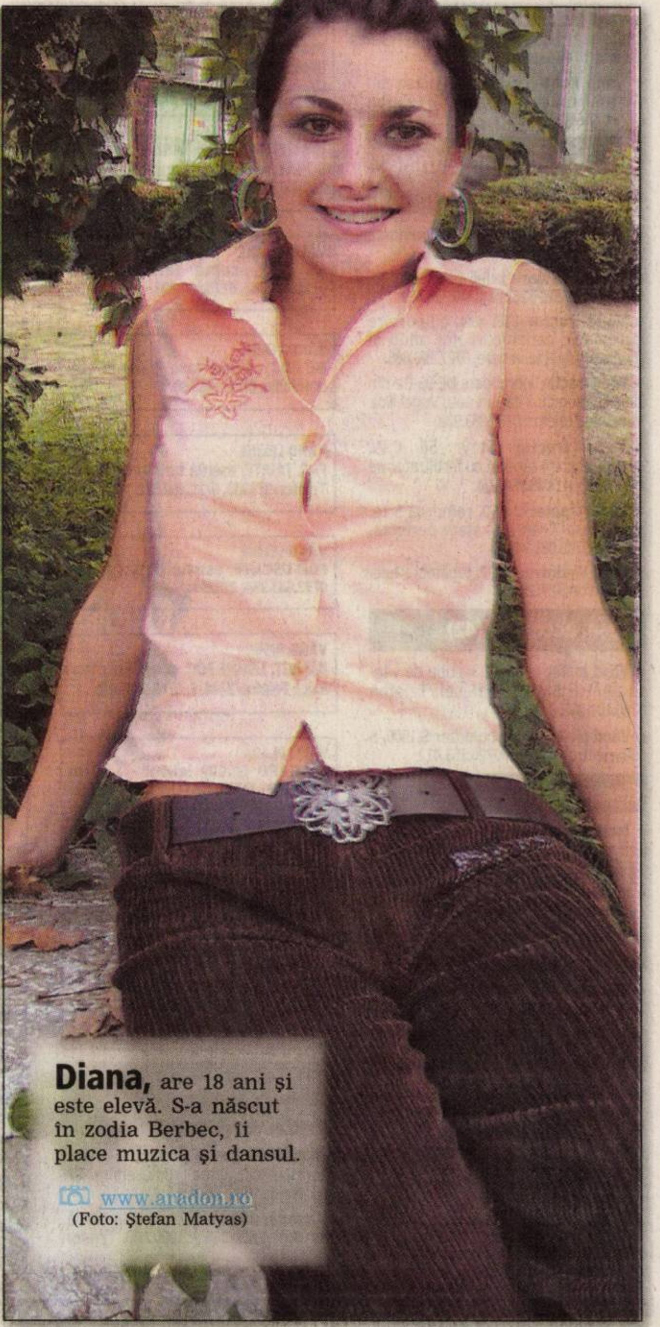

Diana, are 18 ani și este elevă. S-a născut în zodia Berbec, îi place muzica și dansul.

www.aradon.ro (Foto: Ștefan Matyas)

Film despre viața lui Goya

Madrid (MF) - Regizorul de origine cehă Milos Forman a lansat la Madrid cel mai recent film al său, „Goya's Ghosts", un film despre viața pictorului spaniol Francisco de Goya și despre „ororile umanității".

Filmul, turnat la Madrid și în regiunile din apropiere, oferă o viziune asupra acestei țări, în perioada 1792 - 1809, marcată de convulsii, între sfârșitul Inchiziției și invazia împăratului Napoleon, prin ochii lui Goya, încarnat de actorul danez Stellan Skarsgard. Actorul spaniol Javier Bardem joacă rolul fratelui Lorenzo, un călugăr foarte influent în cadrul Inchiziției, care are o relație cu Incs, tânăra muză a lui Goya (Natalie Portman), acuzată de erezie și trimisă la închisoare.

„Am căutat în viața lui Goya ecourile propriei mele vieți din perioada nazismului și comunismului", a explicat Forman, ai cărui părinți au murit în lagărul de la Auschwitz.

Milos Forman (Foto: EPA)

Clădire dărâmată de tornadă

O clădire a fost dărâmată de o tornadă, provocând cel puțin nouă victime în Japonia.

Tokyo (MF) - Cel puțin nouă persoane au fost ucise și peste zece rănite după ce o tornadă s-a abătut, marți, asupra unei clădiri din nordul Japoniei, au declarat oficiali locali, citați de Reuters.

„Nouă persoane au fost ucise și peste zece rănite", a declarat un purtător de cuvânt al brigăzii de pompieri din Engaru, localitate din nord-estul insulei japoneze Hokkaido, principala insulă din nordul arhipelagului nipon. Alte persoane au rămas blocate sub dărâmături, dar oficialul local nu a putut preciza numărul celor dispăruți, adăugând că operațiunile de salvare sunt îngreunate de ploaie. Televiziunile au prezentat imagini din orașul Saroma, unde echipele de intervenție încercau să salveze persoanele izolate sub resturile clădirii care adăpostea mai mulți muncitori ai unui șantier de construcție. La fața locului s-au deplasat mașinile pompierilor și ambulanțe, unde puteau fi văzute mașini strivite, scânduri și rămășițe împrăștiate.

„Sperăm ca numărul victimelor să nu depășească cifra unităților, dar există și persoane dispărute", a declarat oficialul citat.

Reprezentanții locali au declarat că mai multe case au fost avariate iar televiziunile au prezentat imagini cu cel puțin o locuință afectată de tornada care s-a abătut deasupra orașului.

Echipele de intervenție din orașul japonez Engaru caută supraviețuitori sub dărâmături (Foto: EPA)

Cea mai scumpă șampanie din lume

Șampania va fi lansată pe piață de către producătorul francez Pernod Ricard.

Paris (MF) - Producătorul francez de vinuri și băuturi spirtoase Pernod Ricard a anunțat, ieri, că va pune în vânzare cel mai scump sortiment de șampanie din lume. „O sticlă va costa în jur de 1.000 de euro (1.276 dolari). Producția nu va fi mare și nu va fi comercializată pe piața locală", a declarat președintele companiei, Patrick Ricard, la adunarea anuală a acționarilor.

Ricard a răspuns astfel unei întrebări legate de strategia Pernod pentru a face față concurenței unor grupuri rivale producătoare de băuturi de lux, precum LVMH, lider mondial în domeniul șampaniei.

Pernod Ricard, al patrulea producător mondial din industria vinului, a anunțat recent că va intra anul viitor pe piața românească de vin, decizie favorizată de integrarea României în Uniunea Europeană și de dispariția taxelor vamale. Grupul francez este prezent deja pe piața românească, compania Pernod Ricard România fiind unul dintre primii trei importatori de băuturi spirtoase.

Lansare. Cântăreța canadiană Nelly Furtado a fost prezentă luni la Lisabona pentru lansarea celui mai nou album al ei, „Loose". (Foto: EPA)

ADEVĂRUL

Cotidian independent Arad

20 pagini | JOI, 9 NOIEMBRIE 2006 | 80 bani (8.000 lei)

Anul XVIII, nr. 4977

E-mail: adevaruldearad@informmedia.ro; publicitate.adevarul@informmedia.ro; micapub.adevarul@informmedia.ro

Azi: 70 oferte de locuri de muncă Pag. 19

53 de zile până la aderare

COMENTARIUL ZILEI

Descentralizare

DORU SAVA
doru.sava@informmedia.ro

Descentralizarea avansează-n ritm voios. S-au descentralizat atribuţii, controlul unor instituţii, resurse financiare. Până şi giga-caloria. Ultimul pas, descentralizarea privilegiilor. Până acum acestea erau cantonate în zona parlamentară. Firesc, parlamentarii trudesc pentru întreaga ţară. În consecinţă, aleşilor noştri li se pare firesc să binemerite recunoştinţa neamului. De aceea, anul trecut, cu toată opoziţia Guvernului şi trecând peste ameninţările şefilor de partide, parlamentarii şi-au acordat indemnizaţii tranzitorii şi pensii speciale, privilegii la care „prostimea" contribuabililor nici nu visează.

Acum le-a venit rândul şi altora. Primarii, viceprimarii, preşedinţii şi vicepreşedinţii Consiliilor judeţene vor primi şi ei bani ca o compensaţie pentru martiriul lor local. În cazul în care nu vor mai apuca un alt mandat din cauza votului iresponsabil al alegătorilor, ei vor fi consolaţi financiar cu o indemnizaţie de 20 la sută din cea actuală, funcţie de numărul mandatelor pe care le-au deţinut. Aşa că, vreme de cel puţin trei luni, banii contribuabililor vor hrăni două garnituri de lideri locali: câştigătorii alegerilor şi victimele lor.

Halucinant este argumentul pro adus descentralizării privilegiilor: viceprimarii şi preşedinţii Consiliilor judeţene sunt o categorie „defavorizată" deoarece pe perioada mandatelor nu s-au ocupat de afaceri, şi - după - rămân brusc fără nici o sursă de venit. Adică, pentru a face o tranziţie mai uşoară spre situaţia de cetăţean de rând şi pentru a îndulci un pic şocul decuplării de la laptele şi mierea puterii locale ei au dreptul la o minimă compensaţie pentru maxima lor dăruire binelui obştesc.

Guvernul, prin urmare, nu poate fi acuzat decât de rea-credinţă dacă se opune acoperirii acestui „vid legislativ" pentru că, într-adevăr, locurile anterioare de muncă ale aleşilor locali ar putea să fi dispărut. Şi atunci, cine să aibă grijă de ei? Păi nu cei care i-au votat şi apoi au dat cu ştampila-n ei?

Piaţa imobiliară a explodat

Aradul şi Clujul sunt judeţele care au înregistrat cele mai multe eliberări de acte cadastrale pe anul 2006, cu 30% mai mult faţă de anul precedent. Acest lucru înseamnă că s-au vândut tot atâtea terenuri, situând Aradul pe locul patru pe ţară la acest capitol.

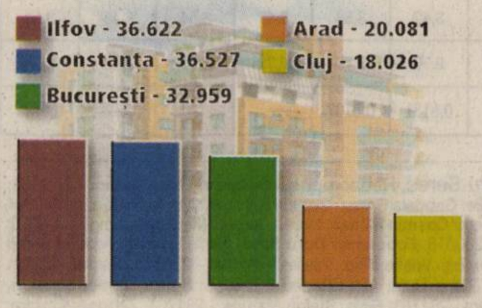

Grafica: Adevărul, sursa: ANCPI

Cinci arădeni, morţi la Paris

■ Trei copii şi părinţii lor, toţi din Sântana, au ars de vii într-un cumplit accident de circulaţie.

DIANA DUŢU
diana.dutu@informmedia.ro

Noe avea un an, Daniel - cinci, iar Mihai ar fi împlinit peste câteva zile şase ani. Au murit toţi trei, împreună cu părinţii lor, Iudith şi Gheorghe Tcaci, într-un teribil accident de maşină produs la Paris.

„S-a întâmplat duminică seara, pe autostradă, în timp ce se întorceau de la biserică spre casă. Se pare că s-au rătăcit pe drum.

Din câte am reuşit să aflăm, maşina în care se aflau s-a oprit pe autobandă din motive încă necunoscute, iar autoturismul din spatele lor i-a lovit din plin. În momentul impactului, maşina în care se aflau părinţii şi fraţii mei a luat foc" - povesteşte Ramona Gioabă (20 de ani), fiica din prima căsătorie a lui Iudith Tcaci.

Ea a aflat cumplita veste de la fratele ei, Andrei Gioabă (16 ani) care trăieşte la Paris şi care, din fericire, rămăsese acasă în acea duminică. „Luni, la amiază, l-a anunţat şi pe el Poliţia franceză că au ars toţi într-un accident de maşină. A sunat imediat acasă şi ne-a spus şi nouă.

De atunci suntem în stare de şoc. Încă nu ne vine să credem că s-a întâmplat aşa ceva.

Încercăm cu greu să ne «trezim» şi să acceptăm situaţia" - mărturiseşte, sfâşiată de durere, Ramona. /p. 3

Parada modei. Copiii mai multor grădiniţe din oraş au purtat cu mândrie costumaţiile realizate din materiale reciclabile, sărbătorind astfel Ziua Internaţională a Zonelor Urbane. (Foto: A. Faur)

Tentativă de muşamalizare

Arad (R.B.) - Tot mai des în ziua de azi se vorbeşte de muşamalizare, de acte de corupţie, că victima a rămas doar cu doleanţele, că vinovatul a scăpat basma curată, probleme care din păcate sunt o realitate a lumii în care trăim.

În această situaţie este şi o tânără de 18 ani, pe nume Ana Maria Nyeki, care în cursul zilei de marţi, în jurul orei 12:00, a fost accidentată pe trecerea de pietoni din apropierea liceului la care învaţă, în cartierul Grădişte. / p. 10

Cercetat în libertate

Arad (R.B.) - Flavius Miu, tânărul de 24 de ani, care, dorind să obţină un post în Primărie, i-a oferit mită primarului Gheorghe Falcă, este cercetat în stare de libertate. Procurorii au considerat că nu se impune eliberarea unui mandat de arestare preventivă.

Poliţistul a fost arestat

Arad (R.B.)- Poliţistului audiat de Parchet în cazul Siegmeth, Nicolae Sas, precum şi celorlalţi trei suspecţi reţinuţi şi audiaţi în cursul zilei de marţi, Milicici Dolimar, de 30 de ani, Flavius Costea, de 31 de ani şi Mihai Fluture, de 37 de ani, le-au fost date mandate de arestare pe 29 de zile, ca urmare a hotărârii luate, ieri, de judecătorii arădeni.

În cadrul conferinţei de presă de la sediul IPJ Arad, procurorul care instrumentează cazul a făcut dezvăluiri şocante referitoare la modul de lucru al clanului Siegmeth. /p.10

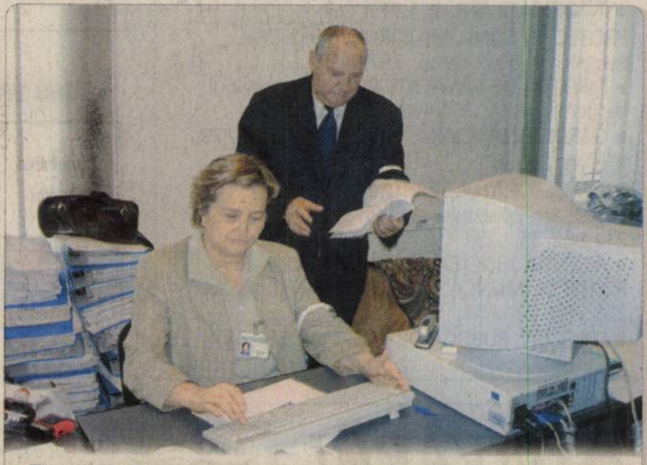

Protest. Funcţionarii publici arădeni au început seria protestelor, ieri, doar cu purtarea de banderole albe pe braţ. (Foto: G. K.)

„Adevărul" vă ascultă

La telefonul 280.944, între orele 9,00-12,00, redactorul nostru vă stă la dispoziţie.

Arad (C.P.) - Iuliana M., de pe strada Constituţiei: „Aş vrea să ştiu când se va asfalta şi când se va introduce canalizarea pe această stradă.

Începând cu numărul 130 şi până la 150, şoseaua este foarte greu accesibilă". Contactat telefonic Valer Mărginean, purtătorul de cuvânt în cadrul Primăriei a declarat: „În acest an cu siguranţă nu se vor începe lucrările.

Deocamdată aşteptăm să se definitiveze planul de buget pe anul viitor. Însă, nu pot spune în ce lună vom începe lucrările, martie sau octombrie.

Dar termenul va fi valabil atât pentru canalizare cât şi pentru asfaltare".

Draghina Tutuianu, din Piaţa Sporturilor: „Doresc să ştiu unde pot să găsesc arhivele Cooperativei Meşteşugăreşti Plastica (fabrica de nasturi).

Cei care mă pot ajuta în această privinţă sunt rugaţi să sune la numărul de telefon 0257/ 257142".

Ramona Galeş, de pe B-dul Revoluţiei: „Am găsit în Parcul Copiilor un câine Espagnol Breton de culoare alb şi negru în vârstă de un an. Posesorul este rugat să apeleze la numărul de telefon 0742/671.807".

MEDITAŢIA ZILEI

• „Nu înceta niciodată să zâmbeşti, nici chiar atunci când eşti trist, pentru că nu se ştie cine se poate îndrăgosti de zâmbetul tău". (G. J. G. Marquez)

CALENDAR

Joi,9 noiembrie

• **Astăzi,** răsare la ora 07 şi 04 minute şi apune la ora 16 şi 55 de minute. Au trecut 312 zile din acest an. Au mai rămas 53 de zile până în 2007.

• **Praznicul zilei:** Biserica ortodoxă: Sf. Mc.: Claudiu, Castor, Sempronian şi Nicostrat; Sf. Mc. Onisifor şi Porfirie; Sf. Ier. Nectarie Taumaturgul; Biserica greco-catolică: Sf. M. Onisifor şi Porfirie; Cuv. Matroana; Sf. M. Claudiu, Castor, Semproniu, Nicostrat; Biserica catolică: Sfinţirea Bazilicii din Lateran.

A SOSIT BARZA

• Aufmuth Paula-Ştefania, Mînjescu Mihai-Sebastian, Crişan Robert-Marian-Ioan, Vinersar Anamaria-Adriana.

AU PLECAT DINTRE NOI

Mircea Elisabeta (1927), Moisă Petru (1923), Păcunariu Ioan (1963), Bărbat Victor (1933), Barta Ioan (1965), Săbău Ioan (1932), Doble Giorgiana (1936), Boda Vasile (1932), Szasz Carol (1933), Gygyelka Iuliana Magdalena (1925).

PIEŢE, TÂRGURI

• **Astăzi** este zi de piaţă agroalimentară la Curtici, Sebiş, Bata, Cermei, Zădăreni, Ghioroc, Săvârşin, Secusigiu, Sântana, Târnova, Zăbrani, Zerind. Tot astăzi au loc târguri săptămânale la Curtici, Sebiş, Cermei, Săvârşin, Secusigiu, Zerind.

ÎNTRERUPERI DE CURENT

• **Joi,** 9 noiembrie, h 8,30-12: Cameliei, Sulfinei, Corbului, Negoi, Jiului, Poetului, Meşterul Manole (p); h 11,30-15: RA. Drumuri Municipale. În judeţ: h 8-15: Dieci - parţial; h 9-14: Beneşti, Bochia, Tăgădău, V. Goldiş, Beliu, Chişlaca, Craiva - parţial; h 9-15: Semlac - total.

TELEFOANE UTILE

• **INFORMAŢII TELEFONICE:** 056-931; **ROBOT:** 958

• **APEL UNIC DE URGENŢĂ** (SALVARE, POLIŢIE; Pompieri): 112

• **PRIMĂRIA MUNICIPIULUI ARAD:** Program de relaţii cu publicul (camera 5) luni-vineri între orele 8-20. Tel. 284.744; tel. centrală 281.850

• **SPITALUL CLINIC JUDEŢEAN:** 220.000; 220.001; 220.002; 220.003

• **ADMINISTRAŢIA FINANŢELOR PUBLICE ARAD:** Asistenţă contribuabili - telefon 280.633, 280.733, int. 198 (persoane fizice) şi 129 (persoane juridice) int. 166 (relaţii publice) între orele 8,00-16,00. Informaţii suplimentare la www.finantearad.ro

• **S. C. EON GAZ ROMÂNIA** - Sucursala Arad - Dispecerat şi intervenţie telefon 218.928; 256.928; 0357/403.388

• **DERANJAMENTE CURENT ELECTRIC:** 235.991

• **VERIFICARE METROLOGICĂ ŞI REPARAŢII CONTOARE APĂ:** 255.274; 0723-343.976

• **INFORMAŢII CFR:** 231.777

PROTECŢIA CONSUMATORULUI: B-dul Revoluţiei, nr. 50. Telefon: 257.049

• **DIRECŢIA DE SĂNĂTATE PUBLICĂ** - serviciul de permanenţă: 254.438

• **GARDA FINANCIARĂ:** B-dul Revoluţiei nr. 79, telefon: 280.971

• **INSPECTORATUL TERITORIAL DE MUNCĂ ARAD:** Str. Episcopiei nr. 11-13, tel.: 211.762, 211.862, 257.251

• **AGENŢIA JUDEŢEANĂ PENTRU OCUPAREA FORŢEI DE MUNCĂ:** Str. Călugăreni nr. 1A, tel.: 281.998, 214.551,

• **DIRECŢIA PUBLICĂ DE PAZĂ:** tel.: 280.557

Meteo. Vremea va fi în general instabilă. Cerul va fi variabil. Vântul va sufla moderat. **Temp. min.: 1-2 C. Temp. max.: 12-15° C.**

CITIRE APOMETRE

• **Joi, 9 noiembrie:** Pescăruş, Cetăţii, Diogene, Părului, Micşunelelor, Gladiator, Hector, Marte, Troiei, Cezar, Santinelei, Infanteriei, Achile, 13 Martiri, Trompetei, Radu de la Afumaţi, Prutului, Podgoriei, Crizantemelor, Caraiman, Zoe, Amurgului, Constanţei, Junilor, Păuliş, Şiriei, Lalelelor, Bujorului, Adrian, Crinului, Fabius, Turdei, Jiului, Oltului, Retezat, Moldovei, Bucovinei, T. Arpad, Cireşoaiei, Negoi, Corbului, Fântânii, Concordiei, Nouă, Faurilor, Laptelui, Şt. Teneţchi, Călţunaş, Alexandru cel Bun, P. Maior, Bucureşti, Sânzienelor, Câmpeni, Mălin, Tiberiu, Veneţiei, Libertăţii, Ţebei, Rotarilor, Maramureş, C. Brâncuşi, Calea Victoriei, A. Vuia, Deltei, H. Sava, Andrei Şaguna, A. Karoly, B. Bartok, Crişan, Ghiba Birta, Şt. A. Doinaş, I. Marşieu, B. Bela.

CONCERT SIMFONIC

• Filarmonica de Stat Arad prezintă azi, 9 noiembrie 2006, ora 19,00, în sala Palatului Cultural - concert simfonic Wolfgang Amadeus Mozart. Dirijor: Horst Hans Backer - Germania. În program: Gran partita (Serenada în si bemol major) P.A. Simfonia nr. 40 în sol minor K 550.

SĂNĂTATE

• **FARMACII:** Farmacia REMEDIUM Arad, B-dul Revoluţiei nr. 52-54. Program luni-vineri: 7,30-20,00; sâmbătă 8,00-14,00. Telefon: 233.195. • Farmacia „OMNIAFARM", Calea Aurel Vlaicu, Bl. Z28, cu program zilnic între orele 8,00-22,00. Telefon: 271.724.

• **SPITALUL CLINIC JUDEŢEAN** are un nou număr de telefon: 220.000; 220.001; 220.002; 220.003.

• **URGENŢE STOMATOLOGICE:** Cabinetul de pe str. Crişan (în spate la Gionelli) are program non-stop. Telefon: 253.794.

• **POLICLINICA DR. TURCIN:** zilnic, orele 8-20. Telefon: 285.510, 250.332. Cabinete: cardiologie, interne, chirurgie, chirurgie plastică, boli infecţioase, ginecologie, ORL, oftalmologie, neuropsihiatrie, ecografie, medicina muncii, fizioterapie, fişe auto/port armă.

HOROSCOP

BERBEC (21.03-20.04)
Dimineaţa aveţi dificultăţi de comunicare şi sunteţi neinspiraţi. S-ar putea să deveniţi agitaţi şi nervoşi.

TAUR (21.04-20.05)
Amânaţi întâlnirile de afaceri şi călătoriile. Este indicat să evitaţi activităţile care necesită atenţie şi concentrare

GEMENI (21.05-20.06)
Mobilitatea minţii şi capacitatea de adaptare rapidă la noile condiţii de lucru vă vor ajuta să vă remarcaţi în cercurile de intelectuali. Cheltuiţi prea mulţi bani.

RAC (21.06-22.07)
Veţi fi mult mai atenţi la sănătatea fizică şi nu e exclus să apelaţi la un program de întreţinere.

LEU (23.07-22.08)
O reuniune de familie, probabil, un eveniment special, vă va face mare plăcere.

FECIOARĂ (23.08-22.09)
Un prieten vă poate surprinde cu o propunere pentru o excursie sau vă trimite veşti care vă vor bucura foarte mult.

BALANŢĂ (23.09-22.10)
Vi se recomandă o schimbare drastică a modului dvs. de viaţă. Nu veţi duce, cu siguranţă, lipsă de bani. E o zi rodnică.

SCORPION (23.10-21.11)
Deveniţi astăzi un fel de... releu. La dvs. vin toţi să se plângă, dvs. aflaţi primii despre tot felul de întâmplări, veşti, cazuri şi necazuri.

SĂGETĂTOR (22.11-21.12)
Problemele legale pe care le veţi întâmpina astăzi sunt destul de dificile, dar nu de neînvins.

CAPRICORN (22.12-19.01)
Când satisfacţiile din viaţa privată vă impulsionează în tot ceea ce faceţi, ar fi frumos să le mulţumiţi aşa cum se cuvine celor care vă înconjoară cu dragostea, încrederea şi înţelegerea lor.

VĂRSĂTOR (20.01-20.02)
Cei din anturaj vă sar în ajutor fără să fie nevoie. Va apare şi o situaţie în care vă sunt cu adevărat de folos. Surprize plăcute.

PEŞTI (21.02-20.03)
Azi va fi o zi relativ calmă şi toate se vor desfăşura conform planului. Aţi putea chiar să faceţi mai mult decât v-aţi propus pentru că astrele vă sunt favorabile.

COMENZI TAXI

• ALFA PLUS	949; 349.349
• TAXI ALFA	945; 22.88.88; 25.25.26; 0723-200.301; 0745-50.60.70
• TAXI ARAD	940; 0722-755.440; 0740-252.101
• STAR	212.222; 0722-361.011; 0745-645.645
• FAVORIT	280.000; 281.111; 0740-083.333; 0724-409.992
• EUROPA	275.555; 0723-677.555; 0744-828.163
• TAXI AZUR	280.705; 280.100; 0722-149.288; 0740-975.568; 230.530; 230.730; 0740-152.828; 0723-062.366
• TAXI VERBIŢĂ	0726-336.969; 0741-200.300; 944

CINEMATOGRAFE

• **Dacia (tel. 280.224):** Avionul cu şerpi (SUA); orele: 11; 13,30; 16; 18,30; 21

• **Arta (tel. 280.526):** A fost, sau n-a fost? (România); orele: 15; 17,30; 20

CURS VALUTAR

Astăzi

Denumirea Valutei	BNR	BCR		BRD		San Paolo IMI BANK		Banca Românească		Banca Romexterra		Alpha Bank		Casa Schimb LUXOR	
		C	V	C	V	C	V	C	V	C	V	C	V	C	V
Euro	3,50	3,49	3,56	3,46	3,55	3,46	3,55	3,48	3,54	3,47	3,54	3,47	3,54	3,49	3,50
Dolar SUA	2,74	2,71	2,79	2,70	2,79	2,71	2,78	2,72	2,77	2,70	2,79	2,72	2,79	2,74	2,76
Forint	0,0134	0,0131	0,0140	0,0127	0,0140	0,0125	0,0140	-	-	0,0131	0,0137	-	-	0,0134	0,0136

ADEVĂRUL
Cotidian independent Arad
B-dul Revoluţiei nr. 81, Arad

Publicaţie auditată de BRAT
Tiraj mediu zilnic vândut: 27 845

Director editor: Mircea Ţîşcă Secretariat - 281802, fax - 280655
Şef departament difuzare: **Sorina Ambruş** - 281797
Şef departament marketing: **Eugenia Pantea** - 281797
Marea publicitate - 280904, 280943,
Mica publicitate - 210775
Tiparul executat la: SC Inform Media SRL, Calea Torontalului, DN 6, km 5,7, Timişoara

Redactor şef: Alexandru Seres, Redactor coordonator: Doru Sinaci - 280854, **Secretar general de redacţie: Gabriela Groza** - 280854 **Sec. red.:** Monica Ardelean - 280854 **Departamente:** ***Eveniment:*** **Cosmin Mihuţa,** Lucian Şerban, Margareta Szegő - 280003; ***Politic:*** **Simion Todoca** - 280318; ***Economic:*** **Doru Sava,** Gerlinde Knap, Adriana Barbu - 281738; ***Cultură, Învăţământ:*** **Vasile Filip,** Vasile Sărăndan - 280318; ***Social:*** **Tristan Mihuţa,** Romulus Dubăţ, Diana Duţu, Alin Olteanu - 281855; ***Sport:*** **Daniel Scridon,** Adrian Hărţău, Leonard Sfâra - 281701; ***Foto:*** **Ştefan Matyaş,** - 281701; ***Tehnoredactare:*** Ghizela Şerban, Ramona Vidulescu

PE SCURT

• **Hoţi de fier.** Lucrătorii Poliţiei Transporturi de la Curtici i-au depistat pe Ana Gruia, de 26 de ani, Augustin Muntyan de 18 ani, Dănuţ Muntyan, de 22 de ani şi Dorel Jurcă, de 19 ani, care au furat 700 de kilograme de fier vechi. După ce au pătruns în perimetrul staţiei CFR, indivizii, mai vechi clienţi ai poliţiştilor, au sustras marfa, în valoare de 331 de lei noi.

Dosare incomplete

Arad (A.B.) - Aproape 500 de cereri pe Legea 290/2003, privind despăgubirile şi compensaţiile pentru cetăţenii români pentru bunurile rămase în Basarabia, Bucovina şi Ţinutul Herţei. Mai exact, Prefectura Arad a primit, până acum, nu mai puţin de 487 de cereri pe legea de mai sus. Din păcate, potrivit prefectului Gavril Popescu, dosarele depuse de arădeni nu sunt complete. Totuşi, situaţia acestor dosare e în curs de rezolvare, aşa că e posibil ca măcar parte din solicitanţi să primească bani pentru bunurile rămase departe.

La furat

Arad (M.S.) - Jandarmii împreună cu inspectorii silvici i-au prins pe Ionuţ Z., (26 ani) şi Răzvan Victor B., (22 ani), care au tăiat şi sustras arbori din pădurea satului Brusturi. Lemnele furate au fost vândute unor societăţi. Prejudiciul nu a fost recuperat, urmând a se stabili cui aparţin suprafeţele de unde au fost tăiaţi ilegal arborii.

Cinci arădeni, morţi la Paris

■ Trei copii şi părinţii lor, toţi din Sântana, au ars de vii într-un cumplit accident de circulaţie.

Arad (D.D.) - Ramona locuieşte la Sântana, în casa părintească. Este studentă în anul II la Facultatea de Asistenţă Socială a Universităţii „Aurel Vlaicu". Şcoala este, de altfel, motivul pentru care nu a plecat şi ea în Franţa, alături de restul familiei. A fost, însă, în vizită la Paris în luna august a acestui an. Îşi aminteşte lăcrimând de clipele trăite atunci. „A fost frumos" - atât este în stare să mai şoptească.

Între disperare şi neputinţă

Mama şi fraţii ei au plecat din ţară de-abia în luna iulie a acestui an. Tatăl, Gheorghe Tcaci, împlinise un an de când se afla în Franţa, în luna aprilie. Capul familiei era singurul care lucra şi îi întreţinea pe toţi ceilalţi. Era tâmplar şi câştiga suficient cât să ducă toţi un trai decent. Un trai de un nivel mult mai ridicat decât cel pe care îl aveau în România.

Ramona a vorbit ultima dată cu mama ei, la telefon, în urmă cu două săptămâni. Mama i-a spus că, de Crăciun, vor veni acasă cu toţii, în vizită, să petreacă sărbătorile în familie. Din păcate, planurile lor s-au spulberat. Un accident stupid de maşină, petrecut în mod inexplicabil, a distrus totul. Durerea din sufletele celor doi fraţi este fără margini.

În aceste momente teribile, Ramona îl are alături pe prietenul ei, Octavian Romanesi. Împreună, au încercat să afle ce au de făcut pentru a recupera rămăşiţele trupeşti ale celor cinci membri ai familiei Tcaci. „Ştim doar că cadavrele se află la morga unui spital din Paris. Iar Andrei a fost dat în grija unor vecini români, cu care locuiau în aceeaşi casă. Nimic mai mult. Am apelat la Primăria din Sântana, dar domnul primar ne-a spus că nu ne poate ajuta cu nimic. Nici măcar nu ne-a putut îndruma încotro s-o apucăm. Nu ştim ce să facem, cui să ne adresăm" - spune, derutat, Octavian. În disperare, cei doi tineri au venit la „Adevărul", cu convingerea că aici vor găsi un sprijin.

„Suntem în stare de şoc. Încă nu ne vine să credem că s-a întâmplat aşa ceva."

RAMONA GIOABĂ

„Adevărul" s-a implicat

Aşteptările nu le-au fost înşelate. „Adevărul" a reuşit să ia legătura cu Ambasada României din Paris, de unde consulul Iustina Cojocaru ne-a declarat, cu amabilitate, următoarele: „Am primit o informare de la autorităţile franceze, conform căreia familia Tcaci a avut un accident de circulaţie duminică seara, pe autostrada A4. În accident au mai fost implicate alte două maşini. Maşina în care se afla familia Tcaci a ars şi toţi cei trei copii şi părinţii lor au decedat. Identificarea lor a fost destul de dificilă. Nouă ni s-a spus că de-abia marţi s-a reuşit identificarea cadavrelor. Deci acestea sunt într-o stare de degradare destul de mare, ceea ce înseamnă că, foarte probabil, ele vor fi incinerate. În principiu, aşa se procedează în cazul familiilor care nu au asigurare şi care nu au posibilitatea să suporte cheltuielile de repatriere a cadavrelor.

Din câte ştiu eu, repatrierea este o operaţiune foarte costisitoare ce se poate realiza numai prin intermediul unei societăţi de pompe funebre. Costul tuturor formalităţilor, cu tot cu transport, este de minimum 2.000 de euro de persoană. Deci, pentru cinci persoane, sunt câteva mii de euro. Dacă familia nu îşi permite să plătească aceşti bani, atunci cadavrele vor fi incinerate pe cheltuiala primăriei din localitatea franceză."

Noe, Daniel, Mihai şi părinţii lor au fost „înghiţiţi", într-o clipă, de flăcări (Foto: FAN)

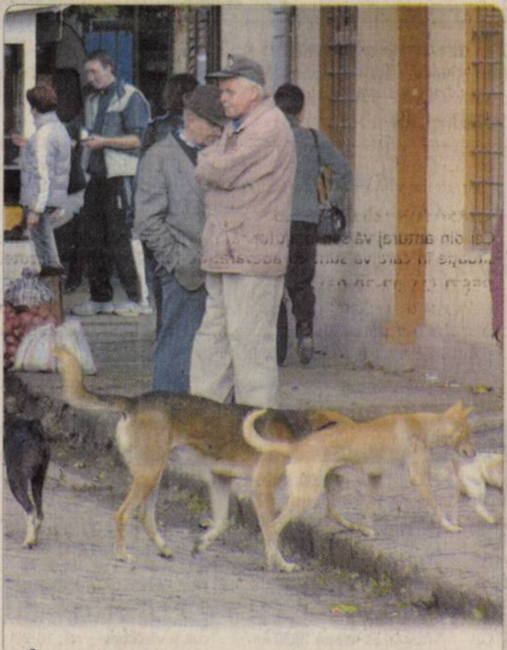

În haită. Indiferent că este vorba de municipiu sau de oraşul Lipova, problema câinilor comunitari dă bătăi de cap administraţiilor locale. (Foto: M. Szegő)

Reabilitări cu întârziere

Arad (A.B.) - Întârzieri şi la reabilitarea drumurilor. Străzi precum Patria, Olimp şi Posada sunt încă în reabilitare, deşi trebuiau să fie finalizate sau aproape de finalizare. Pe Patria şi Olimp, lucrările trebuiau să se finalizeze până în 15 octombrie, dar, potrivit Primăriei, firma ICIM şi-a depăşit termenul. Societatea plăteşte acum 0,2% din valoarea lucrării în fiecare zi de întârziere. O altă firmă care nu a reuşit să respecte termenul stabilit este RADM, care reabilitează strada Posada. Termenul-limită pentru finalizarea lucrării e 24 noiembrie dar, potrivit executivului, firma a realizat până acum doar ceva peste 10% din totalul lucrărilor. RADM va plăti, în caz că va depăşi termenul-limită, penalităţi identice cu ICIM. Nici pe strada Şcolii lucrurile nu stăteau mai bine. Contractul semnat prevedea reabilitarea carosabilului, pavarea trotuarelor, amenajarea de parcări şi platforme gospodăreşti pentru colectarea gunoiului etc. Termenul de finalizare a fost prevăzut pentru 15 noimebrie. Primăria ne-a informat că şi în acest caz există întârzieri, însă aici vinovaţii sunt... divergenţele apărute între locatari cu privire la amplasarea platformelor pentru gunoi.

Străzile din cartiere îşi schimbă faţa cu întârziere (Foto: Adriana Barbu)

INFORM MEDIA, editorul cotidianelor Adevărul de Arad şi Arad Expres, parte a grupului multinaţional Inform Media, care îşi desfăşoară activitatea în domeniul presei locale tipărite

Cotidianul Adevărul caută COLABORATORI PUBLICITATE

Cerinţe:
- aspect fizic plăcut
- abilitate comunicare
- spirit organizatoric
- experienţă în vânzări constituie avantaj

Se oferă:
- comision atractiv din vânzări

Dacă doreşti să te alături echipei noastre, poţi să-ţi depui CV-ul personal la adresa redacţiei: Bd. Revoluţiei nr. 81 sau la fax: 0257/280.655, e-mail: george-ta.pernes@informmedia.ro

Informaţii suplimentare la telefon: 281.802, între orele 9-16. Doar persoanele selectate vor fi contactate pentru interviu. Termen predare CV-uri: 20 noiembrie 2006.

Sărbătorile, la secret

Arad (A.B.) - Manifestările gândite pe perioada lunii decembrie de Primărie sunt ţinute încă la secret. Primarul Gheorghe Falcă nu a vrut să destăinuiască formaţiile pe care le va aduce să concerteze în Arad la cumpăna dintre ani (deşi pe piaţă au apărut câteva zvonuri), şi nici ce manifestări vor avea loc pe toată durata lunii decembrie. Pentru evenimentele din ultima lună, Consiliul Local a alocat deja din buget, la propunerea executivului local, 10 miliarde de lei vechi, cea mai mare sumă alocată vreodată pentru manifestări de gen. Edilul local a recunoscut doar faptul că parte din suma prevăzută în bugetul local va fi cheltuită pentru pavoazarea Aradului de sărbători şi că lista cu evenimentele gândite de Primărie pentru luna decembrie va fi prezentată în scurt timp celor din mass-media.

Auto Schunn
Centru autorizat de vanzari si service Mercedes-Benz

Intotdeauna ai stiut sa iei cele mai bune decizii. Alege si acum cele mai generoase oferte ale Auto-Schunn.

Oferta de autovehicule cuprinde toata gama incepand cu autoturismele si pana la autoutilitarele comerciale grele.

Service 24h, Express Service
Piese de Schimb Originale, Garantii.

La noi masinile Mercedes-Benz sunt ingrijite la cele mai inalte standarde, cu cele mai noi echipamente si de catre cei mai buni profesionisti.

Program cu publicul: zilnic intre orele 8:00 - 21:00 si sambata intre orele 9:00 - 14:00

Auto-Schunn - permanent la dispozitia dvs.

Mercedes-Benz

Mercedes-Benz · Marci inregistrate ale firmei DaimlerChrysler AG Stuttgart, Germania

PE SCURT

• **Prezentare.** Astăzi, la ora 12,00, la Biblioteca Județeană „A. D. Xenopol", autoarea pentru copii, Lucia Bibarț, va prezenta celor mai inocenți cititori cele trei cărți pe care le-a scris pentru cei mici. Intrarea este liberă, desigur.

SUDOKU

Reguli:

În fiecare bloc sunt câteva cifre între 1 și 9, stabilite dinainte. Acestea trebuie completate cu cifrele lipsă, în așa fel încât fiecare număr să figureze o singură dată. De asemenea, cifrele de la 1 la 9 trebuie să figureze o singură dată atât pe rândurile orizontale cât și pe coloanele verticale ale celor nouă blocuri luate împreună.

ÎNCEPĂTORI

	5			2		4	1	3
3	6	8		5				
	4		9	3	7		6	
		1		8		9	3	
4	8	3	7		9			
		7		6				
9			5			3	2	
8			3			6	7	5
2							4	

AVANSAȚI

		3		5			8	
	7	8		1				
9		5			2			
	8	2						4
	9		2		5		7	
6						1	2	
			6			8		3
				3		2	5	
	3			7		4		

Soluția jocului din numărul precedent

6	5	4	9	8	3	7	2	1
2	3	7	5	1	6	9	4	8
8	1	9	7	2	4	6	3	5
4	2	1	8	5	7	3	9	6
7	8	6	1	3	9	2	5	4
5	9	3	4	6	2	1	8	7
3	4	8	6	9	1	5	7	2
1	7	2	3	4	5	8	6	9
9	6	5	2	7	8	4	1	3

ÎNCEPĂTORI

6	5	7	8	2	3	4	9	1
4	2	3	6	1	9	5	7	8
8	1	9	5	4	7	3	2	6
2	9	8	1	3	5	6	4	7
1	4	6	9	7	2	8	5	3
3	7	5	4	6	8	9	1	2
5	6	4	2	8	1	7	3	9
7	8	2	3	9	4	1	6	5
9	3	1	7	5	6	2	8	4

AVANSAȚI

Terminată în grabă

Arad (L.B.) - Dan Baltă, domiciliat pe Aleea Azuga, blocul C, din Arad, ne-a trimis la redacție o scrisoare prin care reclamă faptul că întreprinderea de termoficare a schimbat țevile de căldură în zonă lăsând bordurile nelipite și un canal fără stabilitate care este un real pericol pentru trecători. „Întreprinderea de termoficare a schimbat țevile de căldură pe Aleea Azuga (Piața Gării). (...)

Au fost puse bordurile după lucrare fără să le lipească cu ciment, apoi o gaură de canal a fost acoperită cu un capac pătrat care nu are stabilitate. Pot cădea copii, oameni sau roțile mașinilor acolo. (...) Cine a recepționat lucrarea? Contactat telefonic, directorul general CET Arad, Lucian Barniciu, ne-a declarat: „Lucrarea a fost executată de secția de termoficare de la noi. În cursul zilei de ieri am făcut o deplasare în zonă și am constatat faptul că bordurile nu au fost definitivate, iar capacul de canal a fost rezolvat pe loc de echipa de intervenții.

Regret asemenea situații și pe viitor vom încerca să ducem la bun sfârșit lucrările ce ne parvin. Țin să-mi cer scuze față de locuitorii din zonă și să-i asigur că zilele următoare vor mai fi făcute finisaje".

Cursuri la Casa de Cultură

Casa de Cultură a Municipiului Arad, cu sediul în strada Gheorghe Lazăr anunță înscrieri la următoarele cursuri: inițiere calculatoare (Windows, MS Office, utilizare Internet); limba germană, limba italiană, limba engleză, cosmetică, dans, coafură.

Înscrierile se fac zilnic la sediul instituției, între orele 9-15. Relații suplimentare la telefon 211918.

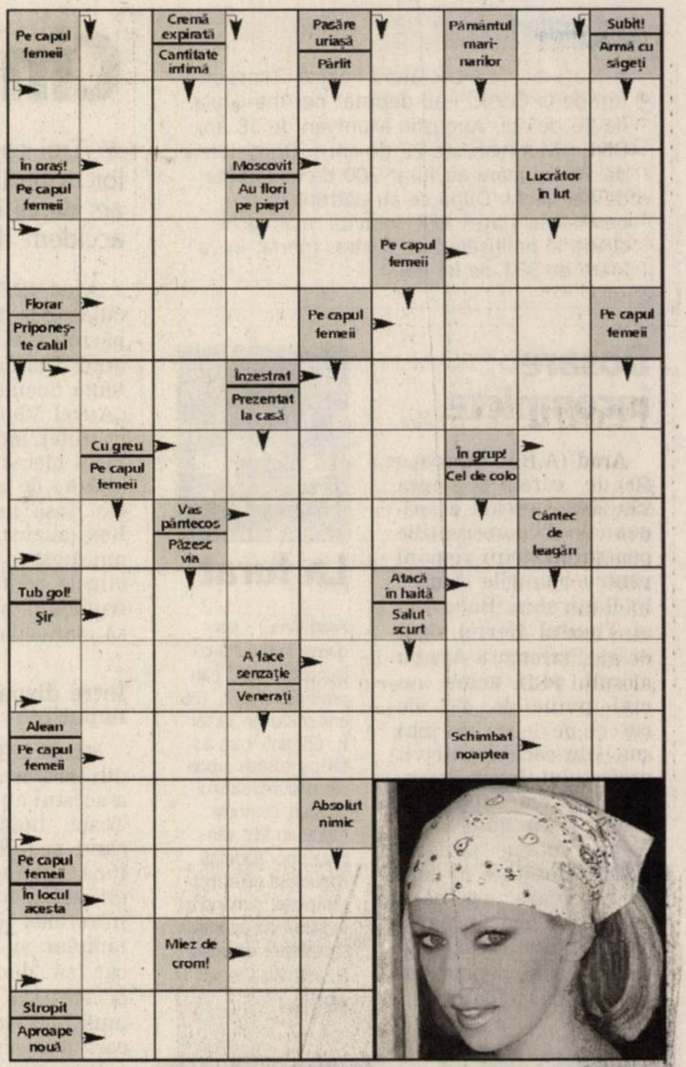

Soluția integramei din numărul precedent: A– PUI – S – USOR –MEAT – CIUPERCA –NU – NAN – RI – LAC –SLIN – ATU – GEO – A– AZUR – BO – ST –TOT – TA – OM – FACIL– ORAC – BETE – A –IEPURAS – CC – RL –IACA – SUNET – LILA

Cuvinte norocoase!

• **Concursul „Cuvinte norocoase!" continuă.** Completați toate integramele din perioada 6 noiembrie a.c. – 20 noiembrie a.c și trimiteți-le, împreună cu un (singur) talon de concurs, pe care îl găsiți alături, pe adresa Redacției (B-dul Revoluției nr. 81), până în data de 28 noiembrie a.c. Plicurile cu cele 13 integrame completate și talonul de concurs aferent, completat la toate rubricile, pot fi depuse și direct la sediul Redacției. În urma unei extrageri care va avea loc în data de 29 noiembrie a.c., cel mai norocos fidel al integramelor va câștiga un obiect de uz casnic. Extragerea va avea loc în prezența unei comisii. La acest concurs nu pot participa angajații Inform Media și nici rudele acestora de gradele I și II.

Nume............................Prenume..............................
Adresa..
Tel........................Localitatea...............................
Sunteți abonat la **Adevărul**? DA ☐ NU ☐

ADEVĂRUL

PROGRAME TV

TVR 1

7:00 **Jurnalul TVR. Sport. Meteo**
8:00 **Justiție militară** (s). Cu: David James Elliott
9:00 **Reflector** (r)
9:30 **Desene animate: Sabrina**
10:25 **TVR 50. Izolați în România**
10:35 **Un european ca mine** (r)
11:05 **Cultura libre** (r)
11:50 **Integrame despre integrare** (2 episoade)
12:00 **Dis-de-seară** (r)
13:00 **Corry și restul lumii** (ep. 72, comedie, SUA, 2003). Cu: Ben Savage
13:30 **Desene animate. Club Disney** (SUA)
14:00 **Jurnalul TVR**
15:00 **Teleshopping**
15:30 **Akzente. Emisiune în limba germană**
17:00 **Jurnalul TVR**
17:15 **Povești întunecate**
17:50 **De la alb-negru... la color**
18:00 **Dis-de-seară**
19:00 **Jurnalul TVR. Sport. Meteo**

20:15 **Telecinemateca:** **Bronco Billy** (comedie romantică/aventuri, SUA, 1980). Cu: Clint Eastwood, Sondra Locke, Geoffrey Lewis. R.: Clint Eastwood
22:20 **Hollywood star. Nicolas Cage** (doc., Canada, 2003)
22:45 **Jurnalul TVR. Sport. Meteo**
23:05 **Prim plan**
23:45 **Top Super Hit. Magazin muzical.** Transmisiune directă
1:10 **Focuri** (dramă, Franța, 1987). Cu: Ángela Molina, Catherine Rouvel, Valentina Vargas. R.: Alfredo Arias
2:45 **Ochiul magic** (r)
3:35 **Jurnalul TVR** (r) **Sport. Meteo**
4:35 **Hollywood star. Nicolas Cage** (doc., Canada, 2003) (r)

PRO TV

7:00 **Știrile ProTv. Ce se întâmplă doctore? Te uiți și câștigi**
9:10 **Omul care aduce cartea**
9:15 **Tânăr și neliniștit** (s, r)
10:15 **Om sărac, om bogat** (s, r)
11:15 **Renegatul** (s, r)
12:15 **Familia Bundy** (s)
13:00 **Știrile ProTv. Te uiți și câștigi**
14:00 **La Bloc** (r)
14:45 **Campionii – magazin Champions League** (reluare)
15:15 **ProMotor** (r)
16:00 **Tânăr și neliniștit** (s). Cu: Eric Braeden, Joshua Morrow, Laureen Bell, Doug Davidson, Peter Bergman, Heather Tom, Melody Thomas Scott
17:00 **Știrile ProTv. Vremea Te uiți și câștigi**
17:45 **Om sărac, om bogat** (s) **Te uiți și câștigi**
18:55 **Știrile sportive**
19:00 **Știrile ProTv. Sport. Vremea**

20:30 **Viteză de declanșare** (acțiune, Canada, 2000). Cu: Steve Borden, Gary Chalk, Daisy Fuentes. R.: Mark Sobel
22:15 **La Bloc** (s)
23:00 **Știrile ProTv. Sport.**
23:45 **CSI: Miami** (s). Cu: David Caruso, Emily Procter, Rory Cochrane, Adam Rodriquez, Khandi Alexander, Kim Delaney, Jonathan Togo, Sofia Milos. R.: Daniel Attias, Norberto Barba, Scott Brazil, Danny Cannon, Joe Cappelle, David Grossman
0:45 **Familia Bundy** (r)
1:10 **Omul care aduce cartea** (r)
1:15 **Știrile ProTv**
2:15 **CSI: Miami** (r)
3:15 **Viteză de declanșare** (film, r)
5:00 **Apropo Tv** (r)
6:00 **Stilul Oana Cuzino** (r)

ANTENA 1

6:00 **În gura presei** cu Mircea Badea
7:00 **Matinal: Dimineața devreme** cu Cristina Cioran și Dan Capatos
9:00 **În gura presei** (r)
10:00 **Concurs interactiv**
11:00 **Anastasia** (s). Cu: Elena Korikova, Petr Krasilov, Daniel Strakhov
12:00 **Vivere** (s)
13:00 **Observator** cu Simona Gherghe
13:45 **Divine** (comedie muzicală, Franța, 1975). Cu: Danielle Darrieux, Jean Le Poulain, Martine Couture, Richard Fontana. R.: Dominique Delouche
16:00 **Observator**
16:45 **9595, te învață ce să faci**
18:00 **Vocea inimii** (serial, dramă, România, 2006). Cu: Ioan Isaiu, Toma Dănilă
19:00 **Observator** cu Alessandra Stoicescu și Lucian Mândruță. **Sport. Meteo**

20:30 **Ziua judecății** (divertisment)
22:30 **Fast Food** (film serial comedie, România, 2006). Cu: Alina Crișan, Sorana Mohamad, Beatrice Peter, Alin Roșu, Adrian Nartea, Edgar Nistor
23:00 **Observator** cu Andreea Berecleanu și Andrei Zaharescu. **Sport**
23:50 **Extragerea Joker și Super Loto 5/40**
24:00 **Alias** (film serial)
1:00 **Întâmplări hazlii** (serial)
2:00 **Concurs interactiv**
3:00 **Observator** (r)
4:00 **Anastasia** (r)
5:00 **Vocea inimii** (r)

HBO

6:00 **Aranjamentul** (romantic, SUA, 2004). Cu: Purva Bedi, Sunil Malhotra, Asrani
7:35 **Cinema, cinema, cinema**
8:05 **În căutare de prieteni** (aventuri, Norvegia, 2004). Cu: Anders Andersen, Reidar Sorensen
9:35 **Miss Agent Secret 2: Înarmată și seducătoare** (comedie, SUA, 2005). Cu: Sandra Bullock, Enrique Murciano, Regina King
11:30 **Napoleon Dynamite** (comedie, SUA, 2004). Cu: Jon Heder
13:00 **Frumosul boxer** (dramă, Thailanda, 2003)
14:55 **Zebra de curse** (aventuri, Africa de Sud, 2005). Cu: Bruce Greenwood
16:35 **Maestrul despărțirilor** (comedie, SUA, 2004). Cu: Morris Chestnut
18:00 **Hellboy** (aventuri, SUA, 2004). Cu: Ron Perlman, John Hurt

20:00 **Impostorul** (dramă, SUA, 2004). Cu: Jonathan Tucker, Peter Mullen
21:30 **Miss Agent Secret 2: Înarmată și seducătoare** (comedie, SUA, 2005). Cu: Sandra Bullock, Enrique Murciano, Regina King
23:25 **Război în deșert – Livrarea** (Ep. 4, acțiune, SUA, 2005). Cu: Josh Henderson, Eric Palladino, Luke MacFarlane
0:10 **Huff – Pacienta** (Ep. 17, dramă, SUA, 2005). Cu: Hank Azaria
1:05 **A 16-a rundă** (biografic, SUA, 1999). Cu: Denzel Washington, Deborah Kara Unger, Vicellous Shannon
3:30 **Trăiește!** (dramă, Franța, 2005). Cu: Moshe Agazai. R. Radu Mihăileanu

TVR 2

8:00 Lecția de... istorie. Povești de la Palat (film documentar, reluare) **8:30** Cutia fantastică (reluare) **9:00** Doctor Who (film serial, reluare) **10:00** Tonomatul DP2. Transmisiune directă **11:30** Caracatița (film serial) **12:30** Cum să nu ne îmbrăcăm (reluare) **13:00** Bugetul meu (reluare) **14:00** ABC... de ce? **14:30** Cutia fantastică (film serial) **15:00** Împreună în Europa! Emisiune în limba maghiară **16:00** Jurnalul TVR (reluare) **16:30** Tribuna partidelor parlamentare **17:00** Doctor Who (film serial) **18:00** Lecția de... sănătate (film documentar) **18:35** Caracatița (film serial) **19:25** Câțiva pași spre un management mai bun (doc) **20:00** Mogulii Rusiei de azi (film documentar) **21:00** Ora de știri **22:10** Comoara din Damasc (aventuri, Italia, 1998) **23:50** Marcă înregistrată **0:25** Futurama (desene animate)

AXN

7:00 Stăpânul fiarelor (s) **7:50** Poliția portuară (s) **8:40** Survivor: Tahiti **9:30** Districtul (s) **10:20** Sliders: Lumi paralele (s) **11:10** Stăpânul fiarelor (s) **11:55** Survivor: Tahiti (Reality Show, SUA) **12:45** Poliția portuară (s) **13:35** Districtul (s) **14:25** Sliders: Lumi paralele (s) **15:15** Agenția (s) **16:05** Stăpânul fiarelor (s) **16:50** Poliția portuară (s) **17:45** Survivor: Tahiti (Reality Show, SUA) **18:30** Districtul (s) **19:20** Sliders: Lumi paralele (s) **20:15** Agenția (s) **21:05** Operațiunea de salvare (serial, dramă, SUA, 2004) **22:00** Îngerul păzitor (dramă, SUA, 2003) **22:50** Minți criminale (polițist, SUA, 2006) **23:35** Agenția (film serial) **0:20** Operațiunea de salvare (serial, dramă, SUA, 2004) **1:10** Îngerul păzitor (dramă, SUA, 2003) **2:00** Minți criminale (polițist, SUA, 2006)

PRIMA TV

7:00 Comedia boacănelor (r) **7:30** Dragoste și putere (r) **8:00** Sport cu Florentina **8:35** Un mincinos sentimental (r) **10:45** Teleshopping **11:00** Tele RON **13:00** Play **14:30** Dragoste și putere (s) **15:00** Lungul drum către casă (dramă/istoric, SUA, 1989) **17:30** Trăsniți în N.A.T.O. (r) **18:00** Focus **19:00** Comedia boacănelor **19:30** Camera de râs **20:00** Super Nanny. Cu Irina Petrea **22:00** Trăsniți în N.A.T.O. **22:30** Focus Plus. Prezintă: Cristina Țopescu **23:30** Poliția în acțiune (r) **0:30** Focus (r) **1:30** Sunset Beach (s) **2:30** Clubul de noapte

PRO CINEMA

6:00 Apropo TV **9:15** Looney Toons (r) **10:10** Telefonul de la miezul nopții (r) **11:45** Verdict: Crimă! (r) **13:45** Merrie Melodies Show (s) **14:15** Liga juniorilor (s) **14:45** Cinema – Entertainment News (r) **15:00** Joan din Arcadia (r) **16:15** Cinema – Entertainment News (r) **16:30** Noi toți (r) **17:00** Babylon 5: Al treilea spațiu (dramă/SF) **19:00** Terapie intensivă (s) **20:00** Cinema **20:20** Dispăruți fără urmă (s) **21:30** Noi toți (s) **22:00** Aliens (thriller SF) **1:00** Verdict: Crimă!

NAȚIONAL

6:00 Întreabă-l pe Gabi (reluare) **7:00** Mambo și pasiune (serial) **8:00** Jurnalul de dimineață **8:30** Revista presei **9:00** Dimineața cu Răzvan și Dani **11:00** Teleshopping **11:30** Ce bine e acasă! (serial) **12:00** Quizzit **13:00** Țara lu' Papură Vouă (divertisment 2004) **13:20** Look who is winning **14:30** Miezul problemei (reluare) **16:00** Naționala de bere **17:00** Bărbatul din vis (film serial) **18:00** Baronii (reluare) **18:30** Știri Național TV **19:45** Film artistic **22:00** Baronii **22:30** Miezul problemei **24:00** Știri Național TV **0:30** Anatomia crimei (film serial)

ACASĂ

7:00 Rebelde (r) **8:00** Suflete rănite (r) **9:00** De 3x femeie (r) **10:00** Ciocolată cu piper (s) **11:00** Bărbatul visurilor mele (r) **12:00** Pariul iubirii (s) **13:00** Jurământul (s) **15:15** Rețeta de acasă **15:30** Suflete rănite (s) **16:30** Povestiri adevărate **17:30** De 3x femeie **18:30** Rebelde (s) **19:30** SOS, viața mea! (s) **20:30** Iubire ca în filme (s, România, 2006) **21:30** Daria, iubirea mea (s) **22:30** Tărâmul pasiunii (s) **23:30** Bărbatul visurilor mele (s) **0:30** Povestiri adevărate (r) **1:30** Iubire ca în filme (s, r) **2:30** Daria, iubirea mea (s, r) **3:30** De 3x femeie (r)

M1

10:05 Plaza **11:00** Mozaicul zilei **12:05** Bebe magazin **12:35** Drumul 56 **13:00** Știri **13:30** Avocatul televiziunii **14:10** Rondo (mag.) **14:40** Împreună **15:05** Ideal **15:15** Fetele Gilmore (s) **16:00** În sălbăticiile Africii **17:05** Heartbreak High **17:50** Ideal **18:00** Știri **18:25** Încântare (s) **19:20** Vecinii (Ung.) **20:00** Știri **20:45** TV Taxi **21:05** Bagajul nostru, Kádár János **22:05** Frank Riva (s) **23:00** Joi seara **23:35** Panorama **24:00** Casa culturii

HALLMARK

9:00 Dinotopia 2: Alegerile (SF, coproducție) **10:00** Fiicele lui McLeod (film serial) **11:00** Doc Martin (serial) **12:00** Jane Doe: O altă față (suspans, SUA, 2005). Cu: Lea Thompson, Joe Penny, William R. Moses, Jessy Schram **14:00** Doc Martin (serial) **15:00** Ed (serial) **16:00** Fiicele lui McLeod (film serial, r) **17:00** Dinotopia 2: Alegerile (SF, coproducție, 2002) **19:00** Ed (film serial, r) **20:00** Cleopatra (istoric, SUA, 1999) **22:00** Lege și ordine: Intenții criminale (s) **23:00** 3 a.m. (dramă, SUA, 2001) **1:00** Cleopatra (partea a II-a) (istoric, SUA, 1999)

INFO TV

9,00 Info 2 - rel.; 9,45 Subiectul zilei; 10,00 Blanche; 11,00 Preciosa - s.; 12,00 Eliberarea de trecut - rel.; 13,00 Audiența în direct - rel.; 14,00 Radical Power - s.; 14,30 Arde politica - rel.; 15,30 Emis. în lb. germană - rel.; 16,00 La pescuit și vânătoare - rel.; 16,30 Videoclipuri; 17,00 Joia populară; 17,45 A fost odată...; 18,00 Info 1; 18,45 Subiectul zilei; 19,00 Emis. în lb. maghiară; 20,00 Întrebări; 21,00 Ține-mi pumnii; 22,00 Info 2; 22,45 Subiectul zilei; 23,00 Avangarda crepusculară; 23,30 Misiune finală - f. (12); 1,00 - Infotext

TV 2

7:00 Universul filmului (r) **7:25** Știri **7:55** Mokka **10:00** Bucătăria lui Stahl **10:10** Sodă **12:30** Haideți băieți! **14:00** Spălătoria auto (SUA) **16:00** Prietenii tăi (SUA) **17:00** Lisa e doar una **17:30** Vânătorii comorilor pierdute (SUA) **18:30** Everwood (SUA) **19:30** Știri, meteo **20:05** Activ (magazin) **20:35** La bine și la rău (s) **21:15** Să ne tocmim **22:15** Moarte instantanee (acț, SUA, 1995) **0:25** Medium (s) **1:25** Struț **1:55** Știrile serii **2:25** Regii comediei (SUA)

DISCOVERY

5:00 Superstructuri **6:00** Motociclete americane **7:00** Tehnologie extremă **8:00** O pradă mortală **9:00** Fălci în Pacific **10:00** Superstructuri **11:00** Confruntări și fiare vechi **12:00** Tehnologie extremă **13:00** O pradă mortală **14:00** Fălci în Pacific **15:00** Cum se fabrică **16:00** Curse **17:00** Automobile americane recondiționate **18:00** Motociclete americane **19:00** Vânătorii de mituri **20:00** Tehnologie extremă **21:00** Radiografia unui dezastru **22:00** Dosarele FBI **23:00** Rable și reparații **24:00** Ora zero **1:00** Regii construcțiilor **2:00** Curse

PE SCURT

• **Prețuri.** Aradul e în top, la ilegalități. Într-un raport de control făcut public de Guvern se arată faptul că județul stă cel mai prost la afișarea prețului, atunci când vine vorba de comercializarea sării iodate. Raportul indică faptul că peste 66% dintre agenții economici de pe raza județului Arad au probleme mari în... afișarea prețului la aceste produse.

Pentru ștrand

Arad (A.B.) - Consilierul local Alexandra Braica a decis să organizeze săptămâna viitoare o întrunire cu factorii de decizie din Arad, în care să se dezbată soarta ștrandului. Aproape de faliment, și când vine vorba de încasările agenților economici din incinta bazei de agrement, și când vine vorba de veniturile adunate de GCA de aici, ștrandul a intrat de mult în atenția alesului PSD. Braica a cerut de luni de zile executivului local să se implice pe subiect dar, cum acest fapt nu a avut loc, e decisă să organizeze dezbaterea pentru ștrand săptămâna viitoare.

One-Man Show. „Apropo, ați chemat pompierii?", One-Man Show-ul de succes al actorului Zoltan Lovas, în regia Lianei Didilescu, se joacă diseară de la ora 19, la sala mare a Teatrului Clasic Ioan Slavici. Aceasta este a șaptea stagiune în care a pășit spectacolul. Zoltan Lovas a fost recompensat de-a lungul timpului cu numeroase premii pentru prestația sa, cel mai recent fiind la festivalul de la Bacău.

International Velux Award 2006

În data de 23 octombrie 2006, la Muzeul Guggenheim din Bilbao, s-au anunțat oficial și au fost premiați câștigătorii concursului International VELUX Award 2006 pentru studenții arhitecți. Scopul organizării acestui concurs a fost acela de a discuta, stimula și regândi folosirea luminii naturale în arhitectura ca element principal în designul construcțiilor.

În total, s-au inscris 557 de studenți, reprezentând 225 de școli și 53 de țări din întreaga lume. Juriul internațional a selectat din toate proiectele participante 3 premii principale și 17 mențiuni onorifice. Pentru mai multe informații despre proiectele câștigătoare accesați www.velux.com/a.

Evenimentul de decernare a premiilor, desfășurat la Bilbao, a coincis cu alte două evenimente: lansarea proiectului VELUX Åtika, o casă-concept creată să combine climatul exterior superior și lumina naturală cu tehnici moderne de economisire a energiei și VELUX 5Oceans (www.VELUX5OCEANS.com), cursă solo de yachting în jurul lumii care a debutat în după-amiaza zilei de 22 octombrie. Următorul concurs International VELUX Award pentru studenții arhitecți se va desfășura peste doi ani, în 2008. Mai multe informații despre Muzeul Guggenheim din Bilbao găsiți la adresa www.guggenheim-bilbao.es.

Îmbrăcați în hârtie și plastic

■ Preșcolarii ne-au atras atenția asupra problemei reciclării deșeurilor.

Prințesele din hârtie sau roboții din carton ne-au încântat ieri cu o paradă a modei (Foto: A. Faur)

Arad (G.K.) - Pe 8 noiembrie a fiecărui an se celebrează „Ziua Internațională a Zonelor Urbane". Agenția pentru Protecția Mediului Arad a lansat o provocare preșcolarilor arădeni de a participa la o manifestare prin organizarea unei „parade a modei", cu prezentarea articolelor de îmbrăcăminte confecționate din materiale plastice, hârtie, carton, pânză, cu scopul de a transmite un mesaj către populația adultă, în ceea ce privește diversitatea materialelor ce pot fi refolosite, cantitatea mare de deșeuri generată și pe care avem obligația de a le recicla, pentru a proteja planeta de poluare.

În sala festivă a Liceului Pedagogic Dimitrie Țichindeal, fetițe și băieței de la Grădinițele PP 1, PP 13, PP 14, PP 15, PP 17, PP 19 au întruchipat roluri de prințese, zâne, vrăjitoare, magi, roboți, clovni și alți eroi din basme, îmbrăcați în inedite costume, confecționate de părinți și doamnele educatoare.

ADEVĂRUL ÎNTREABĂ: *Credeți că a procedat bine primarul că nu a primit mită?*

A fost foarte dur, dar a procedat bine. Mie mi se pare că este un început foarte bun și în același timp un exemplu bun pentru toți arădenii.

MIOARA DĂRDALĂ (60 ANI), INGINER

Așa se procedează și a fost foarte corect în ceea ce a făcut. Nu ar trebui să conteze vârsta celui care oferă mită. Toți cei cărora li se oferă bani, să procedeze la fel.

PETRU SEDAN (38 ANI), MECANIC

Probabil că a procedat bine. Probabil că a încercat să dea un exemplu bun și în același timp să își facă datoria ca și primar al Aradului.

ALEXANDRU GAICA (42 ANI), LIBER PROFESIONIST

Bineînțeles că a procedat bine. A făcut un gest bun. Nu e exclus însă ca mita să fi fost prea mică pentru postul pe care-l vroia tânărul.

FRANCISC GHERCA (53 ANI), PENSIONAR

Având în vedere că la noi nu merge, numai așa... Nu cred că există cineva în țara aceasta care nu a luat mită, măcar o data în viața lui.

GIORGIANA TARNIȚĂ (24 ANI), STUDENTĂ

Protest cu banderole

Arad (G.K.) - Funcționarii publici au început, ieri, seria acțiunilor de protest. Pe parcursul întregii zile, ei au purtat banderole albe pe braț, fără a afecta încă activitatea. Au declanșat protestele sindicaliștii din Inspecția Muncii, Vamă, Garda de Mediu, Protecția Consumatorilor, Garda Financiară, Finanțe, Administrație Locală, Muncă și Protecție Socială, Statistică. „S-a lucrat normal. Am pus afișe cu revendicările noastre la toate unitățile implicate în acest protest", spune Tudor Gabor, președintele filialei arădene a Alianței Federative a Sindicatelor Funcționarilor Publici SED LEX.

Revendicările funcționarilor publici sunt: redactarea legii salarizării, acordarea unui salariu mediu net de 1.225 RON, acordarea primelor de vacanță, a unui spor de confidențialitate de 15 %, spor de fidelitate între 3 – 20 %. Acțiunile vor continua pe 13 noiembrie cu o grevă de avertisment pe perioada primelor două ore de la începerea programului de lucru, iar pe 20 noiembrie va fi declanșată greva generală, cu întreruperea lucrului în toate instituțiile și autoritățile statului.

PrePay

un credit și jumătate!

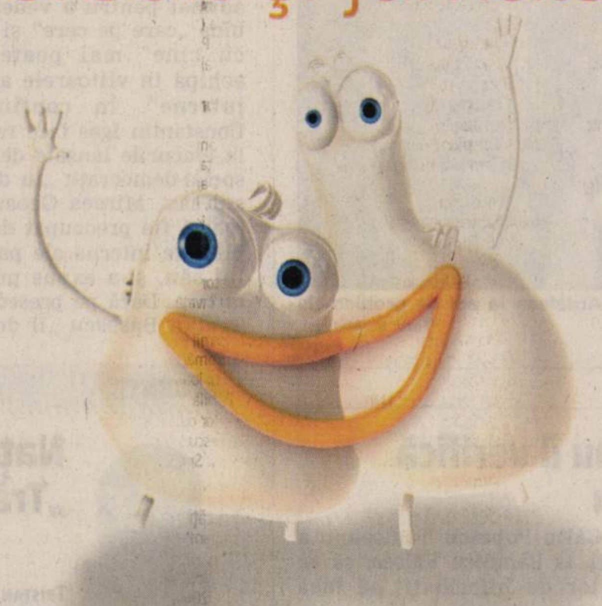

timp de 1 an, cu Orange PrePay ai:

▪ credit cadou să vorbești 10 minute naționale, la fiecare 20 de minute consumate

▪ apeluri naționale la tarifele din rețeaua Orange

share

www.orange.ro

ofertă valabilă pentru orice cartelă SIM Orange PrePay cumpărată și activată până la 31 decembrie; creditul cadou se acordă în limita a 100 USD

orange

(R-47245)

PE SCURT

- **Partid.** Pe 24 noiembrie, la TMB se va judeca înscrierea în registrul partidelor politice a Partidului Micilor Întreprinzători din România (PMIR). Dacă va fi înscris, partidul va avea sediul central în Arad, unde a fost înfiinţat comitetul de iniţiativă. Membrii comitetului speră că până în 24 vor fi centralizate semnăturile necesare înscrierii. Conform celor declarate de către unul dintre iniţiatori, până acum au venit din celelalte judeţe circa 14.000 de semnături.

Cabinete

Arad (S.T.) - Senatorul Dan Ungureanu a primit răspuns la întrebarea referitoare la vânzarea spaţiilor proprietate privată a statului sau a unităţilor administrativ-teritoriale cu destinaţia de cabinete medicale, precum şi a spaţiilor în care se desfăşoară activităţi conexe actului medical, în mod deosebit în situaţiile în care titularul se mută din localitate sau decedează, iar moştenitorii nu continuă activitatea medicală. În răspuns se arată că prevederile legale acordă consiliilor locale dreptul de preempţiune, în scopul asigurării continuităţii actului medical.

Cultura, la raport

Arad - Deputatul PD, Bogdan Cantaragiu, a primit, din partea ministrului Mihai Răzvan Ungureanu, răspunsul la întrebarea privind evaluarea directorilor institutelor culturale ale României în străinătate. După evaluarea pentru perioada septembrie 2005-martie 2006, directorii au obţinut notele: ICR Titu Maiorescu, Berlin - bine, ICR Budapesta - satisfăcător, ICR Paris - satisfăcător, Accademia di Romania - bine, IRCCU Veneţia - bine şi ICR Viena - bine.

„Un primar, un proiect"

■ **Democraţii vor analiza, detaliat, posibilităţile de accesare a fondurilor structurale.**

ANDREEA GHERLE
andreea.gherle@informmedia.ro

Arad - În urma întâlnirii democrate de la Buzău, partidul condus de Emil Boc şi-a îndrumat primarii către fondurile structurale, în acest sens fiind lansat şi sloganul „Un primar, un proiect". Primarul Aradului, Gheorghe Falcă, a subliniat, ieri, în cadrul unei conferinţe de presă, că Partidul Democrat, filiala Arad, va organiza o întâlnire cu primarii din judeţ pentru a le prezenta cu exactitate posibilităţile pe care le au pentru accesarea de fonduri structurale.

> „În primăvara 2008 se vor putea începe lucrările la reabilitarea zonei istoric"
>
> GHEORGHE FALCĂ

Pe de altă parte, municipiul Arad a făcut deja demersuri pentru două proiecte finanţate cu ajutorul fondurilor structurale, dintre care unul a şi obţinut punctajul necesar, celălalt urmând a fi supus verificării. „Proiectul care a fost deja acceptat vizează reabilitarea zonei istorice din municipiul Arad, mai exact începând de la Boul Roşu, mergând pe linia lui doi şi chiar şi podul Traian, cu toată zona aferentă, investiţia ridicându-se la 8 milioane de euro", a declarat Gheorghe Falcă.

> „Nu ne mai este ruşine când primim delegaţii străine"
>
> GHEORGHE FEIEŞ

Cel de-al doilea proiect vizează reabilitarea infrastructurii de drumuri a municipiului, investiţie de peste 20 de milioane de euro, care vizează nu mai puţin de 40 de străzi.

Sebişul „sub" Feieş

Un alt subiect abordat în conferinţa de presă a fost prezentat de vicepreşedintele PD Arad şi primarul Sebişului, Gheorghe Feieş şi a vizat dezvoltarea Sebişului în ultimii doi ani. În primul rând, Feieş s-a aplecat asupra problemelor sociale şi de infrastructură. Primarul Sebişului a înţeles politica democraţilor, după cum a declarat chiar Gheorghe Falcă, şi a accesat mai multe credite BERD, pentru lucrările de canalizare şi pentru ridicarea unui cămin cultural.

Cât despre venirea lui Feieş în rândul democraţilor, împreună cu o serie de membri ai Partidului Popular, sebişanul ne-a declarat că a găsit sprijin şi s-a regăsit în programul şi proiectele democraţilor.

Primarul Falcă a prezentat întreaga documentaţie privind fondurile structurale (Foto: Şt. Matyaş)

Propunere pro pensii

Arad (A.G.) - Deputatul PC de Arad, Lia Ardelean, a depus la Biroul Permanent al Camerei Deputaţilor o propunere legislativă pentru modificarea articolului 95, alineatul (1), din Legea nr. 19/2000 privind sistemul public de pensii şi alte drepturi de asigurări sociale. „În acest fel, un pensionar de invaliditate de gradul III care timp de 12 luni a lucrat în regim de timp parţial (2 sau 4 ore) beneficiază de 1 an de stagiu de cotizare. Cu toate acestea, respectivul pensionar nu poate valorifica perioada lucrată decât odată cu îndeplinirea condiţiilor de vârstă şi stagiu de cotizare necesare obţinerii pensiei de limită de vârstă, deoarece nu-i permit dispoziţiile art. 95 din Legea nr. 19/2000", a subliniat deputatul Lia Ardelean.

Deputatul Lia Ardelean ia act de problemele pensionarilor (Foto: Şt. Matyaş)

România, între putere şi opoziţie

■ **Deputatul Constantin Igaş a susţinut o declaraţie privind problemele românilor şi PSD-ul.**

ANDREEA GHERLE
andreea.gherle@informmedia.ro

Arad - Deputatul democrat Constantin Igaş a susţinut o declaraţie politică privind „curajul unor politicieni". În acest context, Igaş a adus în discuţie faptul că „zilele trecute, colegii noştri într-ale politicii şi mă refer aici la ceea ce a mai rămas din PSD, s-au gândit să-şi strângă rândurile şi cu mic cu mare s-au adunat pentru a vedea mai bine „care pe care" şi „cine cu cine" mai poate face echipă în viitoarele alegeri interne". În continuare, Constantin Igaş face referire la atacurile lansate de către social-democraţi: „în discursul său, Mircea Geoană, în loc să fie preocupat de problemele interne ale partidului său, şi-a expus propria durere. Dacă pe preşedintele Traian Băsescu „îl doare-n pălărie" de instrucţiunile de la Bruxelles, mă întreb încă: oare unde l-a durut pe Adrian Năstase atunci când şi-a crescut averea peste noapte?

Oare unde-l doare pe Miron Mitrea, pe Viorel Hrebenciuc şi pe mulţi, mulţi alţii pe care nu mă mai obosesc să-i număr fiindcă sunt prea mulţi? Unde e oare durerea lor faţă de România? Poate doar în faptul că au pierdut frâiele puterii şi n-au reuşit să falimenteze total această ţară". Deputatul arădean şi-a încheiat declaraţia prin proverbul: „nu vezi parul din ochiul tău, dar vezi paiul din ochiul altuia", adresat în mod expres PSD-ului.

Deputatul Constantin Igaş sare la gâtul PSD-ului

www.aradon.ro
Aici întreaga declaraţie
http://stiri.aradon.ro

Lipseşte semnătura lui Boc

Potrivit secretarului general al PNL, afirmaţiile liderului democrat, Emil Boc, conform cărora cei care au semnat Protocolul Alianţei nu se mai află în PNL, iar cei care conduc astăzi partidul s-au opus înfiinţării Alianţei, sunt nefondate. „Îmi pare rău că preşedintele PD, Emil Boc, nu a mai citit de ceva vreme Protocolul Alianţei D.A. PNL-PD, pentru că altfel ar fi văzut că semnatarii protocolului şi cei care au muncit la construirea şi negocierea lui sunt cei care reprezintă azi PNL-ul", a declarat Motreanu. El a susţinut că semnăturile actualilor lideri ai PNL se regăsesc în documentul de funcţionare a Alianţei, în timp ce semnătura lui Boc nu se află pe protocol.

Tăriceanu îl verifică pe Turcu

Premierul Călin Popescu Tăriceanu a declarat, marţi, la Râmnicu Vâlcea, că va cere serviciilor de informaţii să facă cercetările necesare pentru a verifica informaţiile lansate de Liviu Turcu privind presupusa colaborare cu Securitatea a unor oameni politici. „Voi cere serviciilor de informaţii – SRI, SIE şi fondului informativ de la MApN – să facă cercetările necesare pentru a vedea dacă există elemente legate de afirmaţiile lui Turcu", a declarat premierul Tăriceanu, răspunzând unei întrebări. El a apreciat că „ar fi foarte grav" dacă în România ar exista încă oameni în funcţii importante de conducere, politice sau administrative, care, eventual, să fie controlaţi de serviciile secrete. Premierul a subliniat că trebuie să existe responsabilitate în momentul în care sunt ridicate semne de întrebare asupra profilului moral al unor oameni politici, întrucât „ii va costa foarte mult pe cei vizaţi".

ACCENTE

Naţiunea s-a conectat la „Trădaţi în dragoste"

TRISTAN MIHUŢA
tristan.mihuta@informmedia.ro

Scumpirea gazului a trecut rapid în subsidiarul preocupărilor presei româneşti. Doar „căposul" Radu Moraru se ambiţionează să devină „Naşul" celor vinovaţi de acest jaf la drumul mare şi în plină zi. Dar o să se lase, curând, păgubaş şi el, fiindcă nu poate pedala prea mult pe talk-show-uri care nu aduc audienţă.

Grosul presei s-a aruncat asupra dezvăluirilor acestui Liviu Turcu, un ins care, dacă n-ar fi existat, ar fi trebuit inventat de actuala putere, ca să distragă încă o dată atenţia populaţiei de la scumpirile care vin asupra sa. Acest Liviu Turcu a venit din America refugiului său şi dă de ciugulit din palmă ziarelor şi televiziunilor. E drept, oferă mai mult „grăunţe" imaginare, dar ştiţi cum e: sugestia este mai excitantă decât adevărul golgoluţ, care poate fi un fâs. Aşa că, ai noştri confraţi dezbat cu pasiune dacă Turcu, acest trădător, acest securist de frunte etc., trebuie crezut, ori ba. În plină dezbatere, iţele se încurcă şi mai mult sau, poate, sunt încurcate în mod voit: Turcu este invitat la CNSAS, adică securistul de frunte, lupul cu părul sur intră în cabana vânătorilor şi pescarilor, membrii CNSAS îl mângâie şi se gudură cu admiraţie pe lângă el. Acelaşi Turcu rămâne în sediu cât timp i se dă din nou acelaşi verdict Monei Muscă (poliţie politică!), iar apoi, Mircea Dinescu exclamă cu neascunsă preţuire faţă de lup: „Domnul Turcu nu ne-a adus un peşte, însă ne-a dăruit o undiţă"! O declaraţie ce se vrea a fi cu schepsis, dar care ne sugerează calitatea execrabilă a conţinutului acestui organism nefolositor, care este CNSAS.

Pentru a mai încurca iţele încă o dată, Mircea Dinescu a dat o fugă şi până la Cotroceni, înainte de a-i pupa mâna securistului fruntaş. Ce sarcini i-o fi trasat preşedintele nu se ştie, dar s-a creat impresia sau s-a lăsat voit să se creadă că un capăt al firului încâlcit e la Traian Băsescu şi unul la Liviu Turcu.

Cred că manevranţii de opinie publică îşi fac probleme degeaba. Românul s-a consolat repede, cum îi este obiceiul, cu faptul că gazul e mai scump. A mai exclamat o dată, cu năduf „dă-i în mă'sa!" şi s-a aşezat în faţa televizorului. Să vadă dezvăluirile acestui Turcu, la „Tucă-show"?

Nicidecum. Să vadă „Trădaţi în dragoste", emisiune care a bătut în audienţă emisiunea caracealunului. Altfel spus, românului i se rupe de Turcu şi de Tucă, şi de informatori, colaboratori, ofiţeri de securitate. Mai mult, i se rupe şi de el însuşi.

PE SCURT

● **Tiruri.** Artileria israeliană a atacat ieri mai multe case din nordul Fâşiei Gaza, provocând moartea a 18 palestinieni. Atacul este unul dintre cele mai sângeroase în teritoriu, din ultimele luni. Armata israeliană a precizat că a desfăşurat acest atac, în replică la o rachetă lansată de militanţi.

Învingător în Nicaragua

Managua (MF) - Daniel Ortega a fost ales preşedinte al statului Nicaragua din primul tur al alegerilor prezidenţiale desfăşurat duminică. Ortega, a cărui victorie a fost recunoscută de către contracandidatul său de dreapta, Eduardo Montealegre, a obţinut 38,07 la sută din voturi, faţă de 29 de procente cât a înregistrat rivalul său. Liderul sandinist, „oaia neagră" a Statelor Unite şi aliat al Venezuelei, va reocupa în câteva săptămâni fotoliul prezidenţial pe care l-a deţinut timp de 11 ani, până în 1990.

Daniel Ortega (Foto: EPA)

Mirek Topolanek (Foto: EPA)

Desemnat a doua oară

Praga (MF) - Preşedintele ceh Vaclav Klaus l-a numit oficial, ieri, pe Mirek Topolanek în funcţia de premier pentru a doua oară, după ce Guvernul format de el a pierdut votul de încredere în Parlament, relatează Reuters. Mirek Topolanek are o misiune dificilă, aceea de a forma un Guvern capabil să câştige votul de încredere al Parlamentului, în condiţiile în care cele două tabere politice din Cehia dispun fiecare de câte 100 de locuri în Camera Deputaţilor.

Atentat. O maşină-capcană a explodat ieri în nordul Bagdadului, deflagraţia ucigând un irakian şi rănind alţi şase. (Foto: EPA)

Extinderea UE, suspendată

■ **UE anunţă că va suspenda procesul de extindere până la reformarea instituţiilor.**

Bruxelles (MF) - UE nu trebuie să mai accepte noi membri înainte de a găsi o soluţie la criza instituţională, provocată de impasul în care se află Constituţia europeană, a anunţat ieri Comisia Europeană.

„O soluţie instituţională va trebui să existe deja în momentul în care următorul stat membru va fi pregătit să adere la UE", a apreciat Comisia, într-un raport referitor la strategia de extindere a Uniunii, publicat ieri.

Această recomandare nu se referă la Bulgaria şi România, care vor adera la UE la 1 ianuarie 2007.

Steagurile Turciei şi Uniunii Europene flutură la Istanbul (Foto: EPA)

Preşedintele Comisiei Europene, Jose Manuel Durao Barroso s-a pronunţat, deja, în acest sens în ultimele luni, asemenea altor lideri europeni.

Dintre toate ţările care doresc să adere la UE, Croaţia pare a avea cele mai multe şanse de a se integra prima.

5 săptămâni Turciei

Zagrebul doreşte să adere la UE înainte de alegerile europene programate să se desfăşoare în 2009, dată până la care liderii europeni speră să găsească o soluţie pentru proiectul constituţional.

Comisia Europeană a confirmat că va formula până la jumătatea lunii decembrie recomandările necesare în cazul în care Turcia nu îşi va îndeplini obligaţiile faţă de Republica Cipru, partea greacă a insulei.

CE a decis să nu recomande suspendarea negocierilor de aderare a Turciei la UE, dar va continua să monitorizeze respectarea angajamentelor Ankarei în privinţa Ciprului.

La finalul unei reuniuni menite să analizeze progresele Turciei în cadrul procesului de aderare, CE a decis să evite în acest stadiu un conflict diplomatic cu Ankara, lună decizia de a nu recomanda suspendarea negocierilor cu Turcia, demarate în octombrie 2005.

Democraţii au câştigat alegerile

■ **Opoziţia democrată a obţinut majoritatea în Camera Reprezentanţilor din Statele Unite.**

Washington (MF) - Opoziţia democrată a obţinut majoritatea în Camera Reprezentanţilor, obligându-l pe preşedintele Bush la o coabitare dificilă, datorată nepopularităţii personale a preşedintelui, celei a războiului din Irak şi diverselor scandaluri.

Au deja 11 mandate

Democraţii au obţinut deja 11 mandate de congresmeni, dintre care trei în statul Indiana, considerat posibilul semn care anunţă un val de rezultate asemănătoare la nivel naţional, două în Pennsylvania şi altele în Kentucky, Connecticut, Ohio, New Hampshire, Florida şi Carolina de Nord. Aceasta ar fi pentru prima oară din 1994 când democraţii devin majoritari în Camera Reprezentanţilor.

Patru din şase

Democraţii sunt foarte aproape de a prelua controlul Senatului. Ei au câştigat deja patru dintre cele şase mandate de care aveau nevoie pentru a obţine majoritatea în Senat (în statele Ohio, Pennsylvania, Rhode Island şi Missouri), fără a pierde nici un loc.

În Virginia, candidatul democrat Jim Webb are un avans de aproximativ 12.000 de voturi în faţa republicanului în exerciţiu, George Allen, dar acesta din urmă cere renumărarea voturilor.

În Montana, democratul Jon Tester are şi el un avans în faţa republicanului Conrad Burns, după numărarea a 65 la sută din voturi.

Circa 200 de alegători americani au fost chemaţi, marţi, la urne, să aleagă sau să realeagă 435 de membri ai Camerei Reprezentanţilor şi 22 dintre cei o sută de senatori.

Cele două tabere au luptat împotriva absenteismului care depăşeşte, în mod tradiţional, procentul de 50 la sută, în alegerile legislative.

Zeci de morţi în atentat

Islamabad (MF) - Un atentat sinucigaş comis ieri, asupra unei baze de antrenament a armatei pakistaneze, într-o zonă considerată a fi bastionul unei grupări islamiste, a provocat moartea a 42 de militari.

Explozia, cel mai grav atac militant asupra militarilor pakistanezi, a avut loc în oraşul Dargai, în provincia aflată în apropiere de frontiera nord-vestică.

Atacul nu a fost deocamdată revendicat.

Dargai, localitate situată la 130 de kilometri nord-vest de capitala Islamabad, este sediul grupării militante Tehrik-e-Nifaz-e-Shariat-e-Mohammadi (Mişcarea pentru Implementarea Legii lui Mohammad Sharia).

Activitatea grupului, care susţine talibanii din Afganistan, a fost interzisă de Guvern în 2002.

Panama în Consiliul de Securitate

New York (MF) - Statul Panama a obţinut un loc nepermanent în Consiliul de Securitate al Naţiunilor Unite, la capătul unei dispute între Guatemala, susţinută de Statele Unite, şi Venezuela.

În cursul celui de-al 48-lea vot în Adunarea Generală a Naţiunilor Unite, Panama - care vineri a obţinut susţinerea Grupului America Latină/Caraibe - a primit 164 de voturi favorabile, spre deosebire de 11 acordate Venezuelei, 4 Guatemalei şi unul Insulelor Barbados.

Panama va deţine un loc în Consiliul de Securitate în perioada 2007 - 2008, succedând astfel Argentina.

OPINIA DE REZERVĂ

Mariaj politic sub acoperire

MIRON BETEG
mironbeteg@yahoo.com

„Pentru noi, Liviu Turcu este un trădător. Adică un om care a servit regimul comunist, iar acum vine să ne înveţe cum să trăim". Afirmaţiile acestea sunt surprinzătoare. Sunt surprinzătoare pentru că vin de la preşedintele PC, Dan Voiculescu, şi au fost rostite într-o conferinţă de presă a doua zi după ce Jurnalul Naţional şi Antena 1 aprinseseră fitilul „bombei Turcu".

Aruncându-şi învinuirile fără să aducă nici cea mai mică probă, în afara „credibilităţii" postului pe care l-a ocupat, Liviu Turcu pârea – şi pare – imperturbabil. Chiar şi atunci când rosteşte monstruozităţi de genul „Partidul meu e România". El e împietrit, în schimb de intrat într-un tremolo aproape psihopat au intrat presa şi o bună parte a clasei politice. S-au rostit fraze grave împotriva securistului nimerit brusc în solda iubirii de ţară. A fost făcut bolnav psihic, unealtă de partid şi de stat, reprezentant al unor agenturi străine. Pe de altă parte, la intrarea în sediul CNSAS Mircea Dinescu l-a întâmpinat cu un zâmbet mai larg decât borurile pălăriei pe care o purta. Alţi membri ai Consiliului au găsit în detaliile tehnice oferite de Turcu explicaţiile pentru lipsa unor părţi importante din arhive, în timp ce ziariştii scriu despre el ca şi cum ar paria la o cursă de cai.

Nu mă interesează nici Turcu, nici lista lui. N-ai cum să nu observi că aşa cum DNA nu prea se ocupă de pedişti, nici Turcu nu pomeneşte măcar un nume din partidul condus încă, nici măcar din umbră, de Băsescu. Cu niște arhive deratizate din timp, Băsescu a găsit cel mai bun mod de a-şi pune la punct inamicii politici. Actualul preşedinte e un Gepetto iscusit, iar Turcu, în mâna lui, o bucată de lemn care se lasă perfect prelucrată. Un Pinocchio sperietoare într-un spectacol de marionete securiste regizat la Cotroceni. Straniu e însă alt lucru. În ultima vreme, Traian Băsescu foloseşte din greu toate instrumentele gazetăreşti de care dispune preşedintele PC, Dan Voiculescu. Acordă interviuri kilometrice Jurnalului Naţional, dă interviuri doar la Antena 3, iar scandalul Turcu a izbucnit tot în ograda de pixuri a lui Voiculescu. Tucă pare, mai nou – pe banii aceluiaşi mogul de presă – un soi de consilier de imagine al locatarului de la Cotroceni. Toate reglările de conturi se fac în acelaşi ziar şi la aceleaşi televiziuni. Şi asta, în timp ce Dan Voiculescu îl atacă, de câte ori are ocazia, pe preşedinte. Nu la baionetă, ci cu harponul. Securist, iresponsabil, alcoolic, mahalagiu, dictatorial: dacă ai aduna toate caracterizările cu care l-a blagoslovit în timp „Felix" şi le-ai trimite la Bruxelles, Traian Băsescu nu ar putea ocupa nu un post de comisar european, ci unul de culegător de frunze pe banii UE.

În atari condiţii, ar fi o chestiune de minimă igienă naţională ca mesajele lui Traian Băsescu să fie dacă nu izolate, măcar distilate înainte de a fi transmise către populaţie. Un glumeţ ar putea susţine că la mijloc e independenţa presei. Că Voiculescu nu se amestecă defel în politica editorială a organelor gazetăreşti pe care le patronează. După scrisoarea deschisă şi ofuscată în care una dintre fiicele acestuia îl trăgea de urechi pe Marius Tucă pentru că a dat drumul unui text nu tocmai amabil la adresa preşedintelui PC, şi după afirmaţia lui Voiculescu însuşi că „independenţa presei e o iluzie", până şi glumeţilor le îngheaţă zâmbetul pe buze. Şi atunci, de unde acest joc dublu? Pentru că e clar că între Voiculescu şi preşedintele României există un mariaj (de interese) sub... acoperire, ca să folosesc un limbaj pe care riscă să-l înveţe şi copiii de grădiniţă. Voiculescu se joacă din greu de-a independenţa (cum se joacă şi Jurnalul Naţional, şi Antenele), punând însă umărul la întărirea puterii prezidenţiale. Ar fi o singură explicaţie: aflat la 1 la sută în opţiunile electoratului, PC visează noaptea o alianţă ori o fuziune cu PD. Doar aşa cei câţiva membri mai acătării ar mai ajunge, la viitoarele alegeri, în Parlament. Preţul nici nu e, până la capăt, foarte mare.

***

Punctele de vedere exprimate de colaboratorii ziarului nostru în rubricile de opinii nu coincid neapărat cu cele ale redacţiei.

ADEVĂRUL Cotidian independent Arad
MARE Publicitate: 08.00-19.00 Tel: 280904
MICA Publicitate: 08.00-19.00 Tel:210775
Preluarea anunţurilor pentru următoarea zi se face până la ora 16.00
După ora 13 se percepe TAXĂ DE URGENŢĂ

PE SCURT

• **Tarife taximetre.** Introducerea unor tarife minimale şi maximale pentru serviciul de taxi încalcă legislaţia concurenţei şi împiedică stabilirea acestora pe baza cererii şi a ofertei, consideră Guvernul, care propune eliminarea unei astfel de măsuri. Guvernul propune şi eliminarea dispoziţiilor referitoare la limitarea numărului maxim de autorizaţii taxi de către autorităţile locale, arătând că măsura ar limita implicit numărul operatorilor de pe piaţă, fiind astfel înlocuite mecanismele pieţei.

Orice naş îşi are naşu'

Arad (R.D.) - Despre Gheorghe Fizidean, zis Fizi, aţi mai putut citi în paginile ziarului nostru. Cunoscut în lumea interlopilor - nu numai arădeni şi români, ci chiar din alte ţări - Fizi a primit (o parte) din ceea ce merită. Patron al unor localuri de striptease şi al unei reţele de magazine cu produse erotice (cel puţin aceste afaceri sunt la vedere şi par legale), Fizidean a fost lăsat „sportiv" de către un tovarăş de-al său. Astfel, în noaptea de sâmbătă spre duminică, acestuia i-a fost furată maşina, un superb BMW, seria 5, în valoare de 35-40.000 euro, chiar din faţa blocului.

Apropiaţi de-ai interlopului (în paranteză fie spus, Fizi ne-a ameninţat şi pe noi atunci când am scris un articol despre un protejat de-al lui) ne-au zis că furtul maşinii a fost reclamat la poliţie şi acum Fizidean aşteaptă să vadă cine i-a făcut-o.

Revendicare. Toate cele trei şcoli cu clasele I-IV din Lipova au fost retrocedate prin hotărâre de Guvern. În plus, şi o parte a clădirii liceului din oraş a fost revendicată, aşa încât situaţia imobiliară a învăţământului din localitatea de pe Mureş a devenit o problemă foarte sensibilă.
(Foto: Margareta Szegö)

Fiecare langoş cu preţul lui

Arad (R.D.) - În ultima vreme am avut ocazia să „batem" mai multe pieţe şi târguri, din judeţul nostru. Nu ştim ce vânzări au avut comercianţii sau dacă au avut, însă cu siguranţă cele mai mari încasări le-au avut cei care vindeau langoşi sau mititei. Pe toată perioada cât ţinea „piaţul", la rulotele unde se vindeau langoşi era cea mai mare aglomerare de oameni. Şi asta pentru că o „pancovă", fie simplă, fie umplută cu ceva, este oferită la un preţ acceptabil pentru orice buzunar şi... ţine şi de „saţ". Preţul unui langoş diferă de la o piaţă la alta, de la un oraş la altul. Astfel, la Chişineu-Criş şi Nădlac un langoş cu brânză costă 10.000 de lei, în timp ce la Sebiş, Lipova sau Pâncota costă 12.000 de lei. Nu ne întrebaţi de ce în unele locuri este mai scump cu 20%, pentru că nu ştim. Cât priveşte un top al celui mai bun langoş, vă invităm să-l faceţi dumneavoastră singuri. Asta pentru că noi nu vrem să facem reclamă mascată şi nici să supărăm pe cineva.

Procuror arădean, la DIICOT

■ George Pătuleanu - în Direcţia de Investigare a Infracţiunilor de Crimă Organizată şi Terorism.

ROMULUS DUBĂŢ
romulus.dubat@informmedia.ro

George Pătuleanu, procurorul care a ajuns din Arad la Parchetul de pe lângă Înalta Curte de Casaţie şi Justiţie (Foto: Romulus Dubăţ)

Arad - Numai cinci luni i-au trebuit procurorului arădean George Pătuleanu pentru a promova trei examene şi a ajunge, astfel, într-o funcţie importantă din cadrul Parchetului de pe lângă Înalta Curte de Casaţie şi Justiţie (fosta Procuratura Generală). Este, din câte am aflat de la Sabin Mariş, prim-procuror la Parchetul de pe lângă Tribunalul Arad, cea mai înaltă poziţie ocupată de către un procuror arădean până acum.

George Pătuleanu a fost, din anul 1995 până în iunie 2006, procuror cu funcţie de execuţie la Parchetul de pe lângă Judecătoria Arad, după care, în urma unui interviu, a ajuns procuror la DIICOT Bucureşti. Între timp, în urma promovării unui concurs, în august 2006, a ajuns procuror la Parchetul de pe lângă Tribunalul Arad, pentru ca apoi, începând cu 1 noiembrie, să fie promovat în structura centrală a DIICOT. „Din anul 1968, de când s-a înfiinţat judeţul Arad, şi până în prezent, Pătuleanu este cel dintâi procuror care a ajuns, prin promovarea mai multor concursuri, la cel mai înalt nivel din ierarhia Ministerului Public, respectiv într-o direcţie foarte importantă din cadrul Parchetului de pe lângă Înalta Curte de Casaţie şi Justiţie.

În doar câteva luni a ajuns în structura centrală a DIICOT, ceea ce pentru noi, cei care l-am selecţionat dintre absolvenţii de la facultăţile de drept, în anul 1995, s-a dovedit a fi o realizare" - ne-a declarat prim-procurorul Sabin Mariş.

Cât îl priveşte pe George Pătuleanu, acesta nu a putut, din motive legate de specificul muncii, să ne ofere prea multe amănunte legate de noua sa funcţie.

> „Şi pentru noi, cei care l-am selecţionat, este o mare realizare"
>
> SABIN MARIŞ

CARTE DE VIZITĂ

George Pătuleanu

S-a născut în anul 1967
- este căsătorit şi are un copil
- 1995, absolvent al Facultăţii de Drept din Craiova
- 1995 - 2006, procuror la Parchetul de pe lângă Judecătoria Arad
- iunie 2006, procuror la Biroul Teritorial Bucureşti al DIICOT
- august 2006, procuror la Parchetul de pe lângă Tribunalul Arad
- noiembrie 2006, procuror la DIICOT din cadrul Parchetului de pe lângă Înalta Curte de Casaţie şi Justiţie

Ce este DIICOT?

Direcţia de Investigare a Infracţiunilor de Criminalitate Organizată şi Terorism (DIICOT) din cadrul Ministerului Public s-a înfiinţat ca structură specializată în combaterea infracţiunilor de criminalitate organizată şi terorism a Parchetului de pe lângă Înalta Curte de Casaţie şi Justiţie prin Legea nr. 508/2004, publicată în Monitorul Oficial al României, Partea I, nr. 1.089 din 23 noiembrie 2004, modificată prin Ordonanţa de urgenţă a Guvernului nr. 7/2005, prin reorganizarea Secţiei de combatere a criminalităţii organizate şi antidrog şi a structurilor sale teritoriale.

Direcţia de Investigare a Infracţiunilor de Criminalitate Organizată şi Terorism îşi exercită atribuţiile pe întregul teritoriu al României, prin procurori specializaţi în combaterea criminalităţii organizate şi a terorismului. Direcţia de Investigare a Infracţiunilor de Criminalitate Organizată şi Terorism este condusă de un procuror-şef ajutat de un procuror-şef adjunct şi este coordonată de procurorul general al Parchetului de pe lângă Înalta Curte de Casaţie şi Justiţie. Direcţia de Investigare a Infracţiunilor de Criminalitate Organizată şi Terorism coordonează şi controlează activitatea serviciilor şi birourilor teritoriale înfiinţate în cadrul parchetelor de pe lângă curţile de apel şi parchetelor de pe lângă tribunale; de asemenea, supraveghează, conduce şi controlează actele de cercetare penală efectuate din dispoziţia procurorului de către ofiţerii şi agenţii de poliţie judiciară aflaţi în coordonarea Direcţiei de Investigare a Infracţiunilor de Criminalitate Organizată şi Terorism.

Scade valoarea caselor lui Creţ Nicoară

■ Imobilele familiei Creţ sunt scoase la licitaţie şi nici Hotelul Moneasa nu „se simte" prea bine.

ROMULUS DUBĂŢ
romulus.dubat@informmedia.ro

Aleile din Moneasa sunt tot mai goale sau, dacă vreţi, la aşa turism, clientelă pe măsură

Moneasa - Noi runde de licitaţii, având ca obiect vânzarea apartamentelor şi caselor familiei ex-deputatului Nicoară Creţ, au avut şi vor avea loc la Biroul executorului judecătoresc Gheorghe Cârciumaru.

Aşa cum ziarul nostru v-a informat în urmă cu câteva săptămâni, două case, una în Arad, pe strada Poenei, şi una în Moneasa, au fost scoase la o primă licitaţie, însă datorită preţului prea mare de strigare nimeni nu s-a arătat interesat de achiziţionarea acestora. Dar nici de un apartament de bloc, situat în Vlaicu, la care preţul de pornire a fost de un miliard şase sute de milioane de lei, toate imobilele pomenite mai sus fiind girate către un important om de afaceri arădean.

Revenind la licitaţiile din această perioadă, trei dintre imobile au preţul redus cu 25% (conform legislaţiei în vigoare) - cel din Moneasa de la 3,6 miliarde la 2,7 miliarde; cel de pe Poenei de la 5,3 miliarde la 3,975 miliarde; cel din Vlaicu de la 1,6 miliarde la 1,2 miliarde - în timp ce apartamentul din Timişoara va fi oferit spre vânzare, chiar astăzi, la ora 13,00, cu 1,236 miliarde de lei.

Marţi, ar fi trebuit să se ţină o primă licitaţie, cea pentru casa din Moneasa a familiei Creţ, dar a fost amânată: „Creditorul a depus o cerere pentru amânarea licitaţiei. Din câte ştiu au avut o înţelegere pentru plată, iar în cazul în care nu se va face plata la termenul fixat, se va reveni la executarea silită" - ne-a declarat executorul judecătoresc Gheorghe Cârciumaru.

Din câte am aflat, Hotelul Moneasa, pentru cumpărarea căruia familia Creţ s-a împrumutat girând cu imobilele pomenite mai sus, este la rândul său girat la o bancă comercială.

Gurile rele spun că şi acesta riscă să fie scos în curând la licitaţie, afacerile în domeniul hotelier ale familiei Creţ, din staţiunea Moneasa, fiind departe de a fi profitabile.

COMENTARIU

• **Formular.** ANAF va schimba formularele pentru "decont de taxa pe valoare adăugată" și "decont special de taxa pe valoarea adaugată". Noile formulare au fost deja elaborate, ele urmând să fie aprobate de Ministerul Finanțelor.

Garantate

București (D.S.) - De la 1 ianuarie 2007, depozitele în bănci ale persoanelor fizice și juridice vor fi garantate în limita a 20.000 de euro (echivalent în lei), în creștere cu 25% față de nivelul din acest an (15.000 euro).

Suma reprezintă nivelul minim stipulat de Directiva 95/19/EC a Parlamentului European și a Consiliului Uniunii Europene privind schemele de garantare a depozitelor. La ora actuală, 99,04% din deponenți au depozite bancare garantate.

Privilegiu

Arad (D.S.) - Casa de economii și consemnațiuni (CEC) a lansat „Contul privilegiu" pentru persoane fizice, în lei și valută. Acesta funcționează ca un cont curent, însă clientul beneficiază de dobânzi competitive, în funcție de soldul mediu. Pentru lei, dobânzile efectiv încasate ajung până la 7,5% (3,5 pentru euro, 3,75% pentru dolari). Plata se face lunar. Suma minimă necesară deschiderii unui cont privilegiu este de 50 lei/euro/dolari.

Ne părăsesc leii

■ În 1 decembrie apare bancnota de 200, iar în două luni dispar toți leii cu coadă lungă.

Arad (D.S.) - Încă două luni vor mai avea putere circulatorie leii cu multe zerouri. De la 31 decembrie, conform legii denominării, aceștia vor fi scoși din circulație și vor putea fi schimbați o perioadă nelimitată de timp doar la sucursalele Băncii Naționale.

Potrivit BNR, în acest moment, 80% din numerarul aflat în circulație este în monedă nouă. Aceasta, deoarece din iunie, BNR a pus în circulație doar monedă nouă, iar din octombrie bancnotele din vechea emisiune nu au mai fost puse în circulație, cererile de numerar ale băncilor fiind satisfăcute doar în monedă nouă.

Bancnota de 200

La 1 decembrie iese pe piață și bancnota de 200 lei care va avea pe avers portretul lui Lucian Blaga și pe cealaltă față imaginea statuetei neolitice „Gânditorul de la Hamangia".

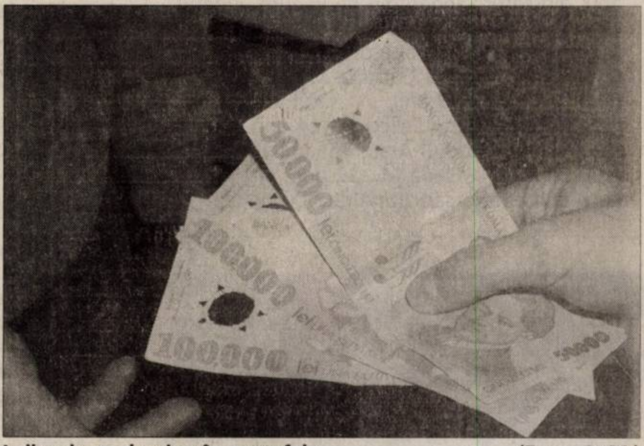

Leii noi vor domina în portofele (Foto: Șt.M.)

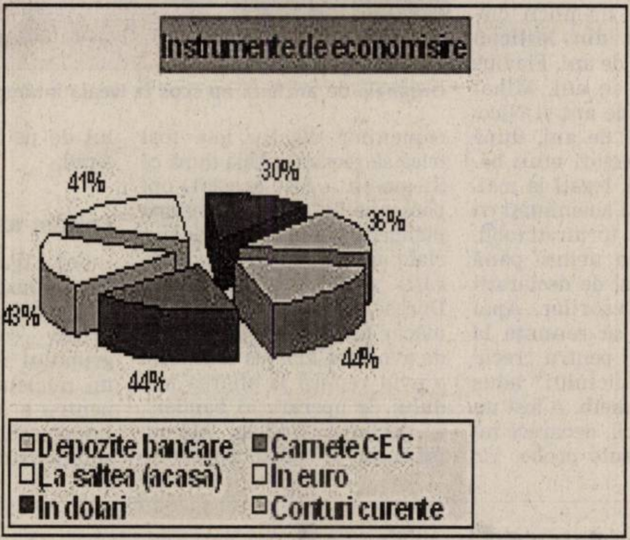

Instrumente de economisire

Arad (D.S.) - O cercetare efectuată la solicitarea Fondului de garantare a depozitelor relevă că românii apreciază ca principale forme de economisire depozitele în bănci și carnetele de cec-uri. Numărul celor care-și țin încă banii „la saltea" este cu doar un procent mai mic (vezi grafic). Cei care optează pentru depozite sunt persoane cu statut ocupațional mai ridicat, locuiesc în orașe medii și mari și au un venit între 900 și 1500 lei. Cei care preferă să-și țină banii-n casă sunt îndeosebi tineri, cu un nivel de educație relativ scăzut și venituri sub 300 lei. CEC-ul este preferat de pensionari, persoane peste 50 ani cu studii elementare și venituri scăzute.

19 lei în plus la salariu

Arad (D.S.) - Salariul mediu net a crescut în septembrie cu 19 lei, adică 2,3% comparativ cu luna august. Potrivit Institutului Național de Statistică, românii au primit în medie 860 de lei (244,36 euro). Dacă avem în vedere faptul că în ianuarie salariul mediu net a fost de 826 RON, rezultă că creșterea de 4,11% a depășit, pentru prima oară în acest an, inflația calculată în fiecare lună față de sfârșitul lui 2005. În termeni nominali, creșterea față de ianuarie este de 34 RON. Pentru acoperirea inflației la 9 luni ar fi fost suficientă o creștere de 22,8 RON.

S-a câștigat mai bine din intermedieri financiare, aproape 2.300 de lei. La polul opus sunt lucrătorii din industria lemnului cu doar 523 de lei. Comparativ cu luna precedentă, salariile au fost mai mari în sectorul bugetar cu 6%, ca urmare a aplicării legii de majorare a veniturilor.

www.aradon.ro
Aici download
Comunicat statistică
http://stiri.aradon.ro

Euro în 2007 - 3,53 lei

București (D.S.) - Anul viitor, euro se va menține în jurul a 3,53 lei, a informat Comisia Națională de Prognoză (CNP). Comisia a menținut la 3,55 lei/euro estimarea privind cursul mediu al monedei naționale în acest an. În 2007, cursul urmează să se plaseze la 3,53 lei/euro, pentru ca în 2008 moneda națională să se aprecieze la 3,51 lei/euro, potrivit CNP. Pentru 2009 și 2010, CNP anticipează un curs mediu de 3,50 lei/euro. Cursul mediu al monedei naționale a fost de 3,62 lei în 2005 și de 4,05 lei în 2004.

Băncile după biserică

București (D.S.) - Într-un clasament al încrederii populației în instituțiile publice, băncile și armata ocupă locul al doilea. În fruntea topului se află biserica, în timp ce locul trei este deținut de "a patra putere în stat", respectiv presa, conform unui studiu de piață realizat de Metro Media Transilvania pentru Fondul de Garantare a Depozitelor în Sistemul Bancar. La întrebarea "Aveți încredere în... bănci, fonduri de investiții, bursă ori societăți de asigurare?", 55% dintre respondenți manifestă încredere multă și foarte multă în bănci, față de 31% în societățile de asigurări, 22% în Bursă și 15% în fondurile de investiții.

Comparați procentele cu cele obținute de regulă de Guvern (13 la sută) sau Parlament (11 la sută).

Scăderea titlurilor SIF s-a accentuat

București (D.S.) - Cotațiile acțiunilor SIF au continuat trendul descendent, pierzând într-o oră aproape patru puncte procentuale, astfel că indicele BET-FI înregistra, la ora 13:00, o depreciere de 5,48%, trăgând în jos întreaga piață.

La ora 12:00, media prețurilor SIF era cu 2% sub deschiderea ședinței, într-o piață cu volume mari de tranzacționare.

Indicele BET-C, care reflectă tendința generală a Bursei, era în scădere cu 2,05%, în timp ce indicele BET, calculat pe baza evoluției celor mai lichide acțiuni, era în coborâre cu 2,33%.

Cei mai tranzacționați emitenți erau SIF Moldova, SIF Oltenia, cu volume de 19,47 milioane de lei, și, respectiv, 16,74 milioane de lei.

Lichiditatea pieței însuma, la ora menționată, 79,28 milioane lei.

Top bancar trimestrial

■ Băncile din top cumulează aproape jumătate din activele sistemului.

Arad (D.S.) - Topul trimestrial al băncilor constată consolidarea trioului BCR, BRD, Raiffeisen.

Deși a crescut cu doar 0,3% din cota de piață, BCR domină sectorul bancar, cu 25,6% și active de peste 11 milioane de euro. Contracandidata, BRD-GSG a reușit cea mai mare creștere procentuală, 1,2%: astfel, cota ei de piață a ajuns la 16,7%, iar activele la 7,17 miliarde de euro. Raiffeisen a urcat spectaculos de la 7,9% în iunie 2006, la 8,3% la finele lunii septembrie.

Nou formata HVB Țiriac începe să se facă simțită, cota ei de piață cumulând 5,7%. Cum i se va alipi și Unicredit, cu o cotă de piață actuală de 1,7% în septembrie, locul trei va fi disputat serios.

Al cincilea jucător de pe piață este Banca Transilvania. La sfârșitul lui septembrie, cota sa de piață s-a rotunjit la 4,5%. Urmează Alpha Bank, care deține 4,4% din piață și active de 1,89 miliarde de euro. La mică distanță, Banc Post. Cota sa de piață, la finele trimestrului trei, a ajuns la 4,3%, iar activele la 1,86 miliarde de euro.

CEC și ING

Ultima bancă comercială aflată în proprietatea statului a coborât la cota de 4%, după ce, în martie, reușise să revină la 4,5%. Deși are cea mai mare rețea de distribuție, CEC și-a majorat activele cu doar 30 milioane de euro în trei luni, respectiv cu 1,7%, în condițiile în care piața a crescut cu 6,2%, așa că a coborât de pe locul șase, pe opt.

ING Bank a coborât de pe locul 4, pe 9. Activele băncii olandeze au scăzut cu peste 70% față de nivelul din iunie. ING Bank care a pierdut în șase luni 2,5 puncte procentuale din cota de piață față de martie, când atinsese un vârf de 6,3%, cu active de 2,36 miliarde de euro. ABN Amro a pierdut 0,7 puncte din cota de piață în primele nouă luni ale anului, ajungând la 3,1%.

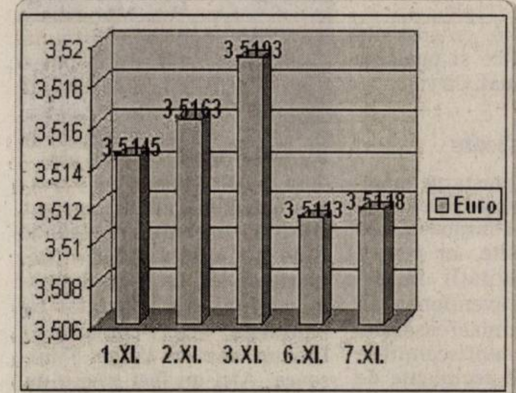

Euro. În perioada 1-7 noiembrie, piața valutară a fost stabilă, dovadă fiind culoarul de tranzacționare îngust al raportului euro/leu, cuprins între 3,51 și 3,52 lei. Cotația monedei unice a atins un maxim la mijlocul acestei perioade, ca apoi să scadă ușor.

Timpul necesar plății impozitelor

■ Companiile românești alocă, în medie, 198 de ore pe an pentru achitarea impozitelor.

București - Companiile românești alocă, în medie, 198 de ore pe an pentru achitarea impozitelor către stat, de circa trei ori mai puțin decât firmele din Bulgaria, potrivit unui raport realizat în colaborare de Banca Mondială și de PricewaterhouseCoopers, citat de Mediafax. Indicatorul măsoară timpul necesar pentru pregătirea, completarea documentelor și plata impozitelor pentru impozitul pe profit, datorat de firme, taxa pe valoarea adăugată și pe vânzări, impozitele pentru venituri și contribuțiile sociale.

În regiunea central și est-europeană, cel mai puțin timp pentru plata impozitelor este alocat de locuitorii din Macedonia - 96 de ore și Bosnia și Herzegovina - 100 ore, la polul opus situându-se Cehia, cu 930 ore. În Polonia, firmele și populația petrec, anual, 175 de ore pentru plata taxelor, iar în Ungaria, 304 ore.

În ceea ce privește statele dezvoltate din Europa Occidentală, Elveția și Irlanda înregistrează cele mai bune performanțe, cu 68 de ore, respectiv, 76 ore. La nivel mondial, ultimele locuri sunt ocupate de Brazilia - 2.600 ore și Ucraina - 2.185 ore.

Potrivit raportului Băncii Mondiale, în România, companiile efectuează anual 89 de plăți pentru taxe și impozite: patru plăți anual pentru impozitul pe profit, 60 pentru contribuțiile sociale și 25 de plăți pentru alte taxe.

Rezervele BNR

Arad (D.S.) - Rezerva valutară a BNR a crescut, în luna octombrie, cu 2,416 miliarde de euro, la 21,151 miliarde de euro, în principal ca urmare a încasării a 2,2 miliarde de euro din privatizarea BCR. Intrările la rezerva valutară au însumat, în octombrie, 2,645 miliarde de euro, din care 2,209 miliarde de euro din privatizarea BCR, informează un comunicat al băncii centrale, remis redacției.

COMENTARIU

• **Prostituție.** Jandarmii au amendat mai multe femei care atrăgeau persoane pentru întreținerea de raporturi sexuale în schimbul unor sume de bani. Astfel, Klara Eliza S. (26 ani), din satul Sângeorgiu de Pădure, județul Mureș; Gabriela Simona N. (25 ani) din Baia Mare; Florica C. (30 ani) din Arad; Mariana C. (18 ani) din satul Cociuba Mică, județul Bihor; Elena B. (33 ani), din satul Rovina, județul Hunedoara; Felicia B. (24 ani), din satul Nădab, județul Arad; Tatiana C. (22 ani) din Arad și Elena M. (32 ani), din Arad au primit câte o sancțiune de 500 de lei.

Reguli. Polițiștii iau la întrebări șoferii care au parcat pe trecerea de pietoni. (Foto: M. Szegő)

Clandestini

Vărșand (M.S.) - Polițiștii de frontieră arădeni împreună cu colegii lor maghiari au reținut doi cetățeni turci, Erdal Y. (31 ani) și Tahir O. (24 ani) care voiau să ajungă în Germania pentru a-și găsi un loc de muncă. Aceștia au ajuns la Arad cu trenul, apoi s-au deplasat cu un autoturism de ocazie până la marginea localității Zerind. Și-au continuat călătoria pe jos, pe malul stâng al râului Crișul Negru, unde au fost observați de un localnic.

Sărbătoare

Arad (M.S.) - Jandarmii au sărbătorit, ieri, ziua Sfinților Arhangheli Mihail și Gavriil, patronii spirituali ai Jandarmeriei Române. Au fost invitați jandarmii veterani și un sobor de preoți, care a oficiat o slujbă religioasă. A urmat mesajul Inspectoratului General al Jandarmeriei Române.

Jocul de recunoaștere a locului, demarat de ziarul Adevărul în urmă cu două săptămâni, continuă. Și de data aceasta trebuie doar să recunoașteți fațada unei clădiri sau un anumit detaliu din municipiul Arad și să răspundeți la întrebarea: „Ce clădire apare în imagine, unde a fost realizată fotografia?" Așteptăm răspunsurile dumneavoastră până vineri, 10 noiembrie, când vom extrage, dintre participanți, câștigătorul unui aparat de uz casnic. Cititorii care știu răspunsul sunt rugați să completeze talonul de mai jos la toate rubricile și să-l trimită pe adresa ziarului Adevărul, B-dul Revoluției nr. 81 (sau să aducă talonul direct la sediul redacției), precizând pe plic: „Pentru jocul de recunoaștere a locului". Răspunsurile pot fi trimise și prin e-mail, la adresa adevaruldearad@informmedia.ro; vor fi valide doar răspunsurile corecte însoțite de datele din talonul alăturat: nume, prenume, adresă, număr de telefon, abonat sau nu al ziarului Adevărul.

Întrebare: „Ce clădire apare în imagine?"
Răspuns.....................................
Nume...
Prenume.....................................
Adresă.......................................
Abonat ❑ Da ❑ Nu
Telefon.......................................

ADEVĂRUL

Polițistul a fost arestat

■ Au fost date în vileag faptele de cruzime extremă practicate de recuperatorii lui Siegmeth.

ROBERT BARB
robert.barb@informmedia.ro

Organele de anchetă au scos la iveală întâmplări șocante în cazul Siegmeth (Foto: R. Barb)

Dezvăluiri șocante

„Din cercetările efectuate s-a stabilit că Emil Siegmeth avea o manieră aparte în modul de operare. În cadrul firmelor pe care le avea, acesta avea tot felul de suspiciuni de furt asupra angajaților săi. Maniera proprie cu care aborda această problemă era una aparte, plină de violență și o duritate ieșită din comun. Erau chemați membrii clanului, format din Milicici Dolimar, de 30 de ani, Flavius Costea, de 31 de ani, Mihai Fluture de 37 de ani și Nicolae Sas, de 46 de ani, după care cei suspectați erau băgați în birouri, legați la mâini și picioare și amenințați cu pistolul, bătuți, torturați (obligați să își bea urina) până dădeau tot felul de declarații favorabile agresorilor. Apoi erau obligați să renunțe la diverse bunuri pentru „recuperarea prejudiciului" adus firmei lui Siegmeth. A fost un caz foarte dificil, deoarece nu au fost suficiente probe, iar oamenilor efectiv le-a fost frică să reclame. Abia după ce Siegmeth a fost arestat, opt persoane au venit să depună plângere, traumatizate și speriate, acceptând să dea declarații doar sub anonimat. Doresc să precizez că nici măcar apărarea reprezentată de avocatul Marius Ioniță nu a avut replică la aflarea modului de operare al bandei", a declarat Codrin Miron, procuror în cadrul Parchetului de pe lângă Judecătoria Arad.

Polițist arestat

Șeful IPJ Arad, subcomisar Ioan Dascălu, a adăugat: „Începând cu luna iunie ne-am extins cercetările asupra grupului infracțional, având un nucleu cât mai restrâns pentru a evita scurgerea de informații. Am reușit să soluționăm dosarul polițistului Nicolae Sas, care a fost cercetat încă din 1998, dar se pare, cazul s-a mușamalizat în acea perioadă, adevărul ieșind la lumină doar anul acesta. Încă două persoane sunt cercetate în aceste dosare, în stare de libertate, iar altele două se sustrag urmăririi penale."

www.aradon.ro
Aici mai multe foto
http://stiri.aradon.ro

Tentativă de mușamalizare

■ Un tată acuză autoritățile, întrucât fata lui a fost accidentată.

ROBERT BARB
robert.barb@informmedia.ro

Arad - Tot mai des în ziua de azi se vorbește de mușamalizare, de acte de corupție, că victima a rămas doar cu doleanțele, că vinovatul a scăpat basma curată, probleme care din păcate sunt o realitate a lumii în care trăim. În această situație este și o tânără de 18 ani, pe nume Ana Maria Nyeki, care în cursul zilei de marți, în jurul orei 12:00, a fost accidentată pe trecerea de pietoni din apropierea liceului la care învăța, în cartierul Grădiște. „M-am angajat în traversarea marcajului pietonal, o mașină mi-a cedat trecerea, eu am trecut de jumătatea mașinii staționate, timp în care am observat că un microbuz venea în viteză, izbind mașina oprită. În clipa imediat următoare m-am trezit pe capota primei mașini, după care am ajuns jos. A venit apoi Salvarea și m-a adus la Spitalul Județean. În primele ore nu am simțit dureri mari, însă după ora 18:00 a început să mă doară puternic capul și membrele lezate. Pe parcursul nopții nu am putut dormi din cauza durerii. Chiar și acum, a doua zi, mă simt rău", susține Ana Maria Nyeki.

Nici o explicație

În încercarea de a afla starea sănătății fetei sale, Gheorghe Nyeki a încercat să discute cu medicul de gardă. „În momentul în care l-am abordat pe doctor, acesta mi-a răspuns scurt că fata mea este în stare foarte bună, fără să mai îmi dea nici o explicație. Cum se poate așa ceva!? Adineauri vorbisem cu fata, care îmi spusese că se simte rău, pentru ca ulterior medicul să îmi zică că e foarte bine. Concluzia pe care o trag nu poate fi decât una: s-au făcut intervenții pentru a se mușamaliza cazul fetiței mele, pentru a-l scoate nevinovat pe șoferul ce a făcut accidentul. Însuși polițistul a susținut în fața mea că șoferului vinovat i s-a înapoiat permisul de conducere. Așa ceva nu se poate. O să cer contraexpertiză și o să-l acționez în instanță pe conducătorul microbuzului. Cel care a greșit trebuie să răspundă în fața legii pentru fapta comisă", a adăugat Nyeki.

Vinovat, dar cu permis

Polițistul care s-a ocupat de acest caz, agent șef, Vasile Tulea ne-a declarat: „Din primele cercetări s-a stabilit că șoferul microbuzului, în persoana lui Vasile Savoiu se face vinovat de accident, întrucât a venit cu viteză mare și a izbit în plin autoturismul care a ricoșat lovind fata. Noi am înaintat cazul la procuratură, care se ocupă în prezent de el. Diagnosticul pe care ni l-au dat medicii în privința victimei a fost: traumatism cranian acut închis, comoție cerebrală. După efectuarea expertizei la fața locului, i-am înapoiat șoferului permisul de conducere".

www.aradon.ro
Aici fotografii
http://stiri.aradon.ro

Prejudiciu de patru miliarde

■ Comisarii Gărzii Financiare arădene au destrămat o rețea de trafic cu băuturi alcoolice.

LUCIAN ȘERBAN
lucian.serban@informmedia.ro

Arad - În urma unor controale efectuate în luna mai-octombrie 2006, comisarii Gărzii Financiare Arad, împreună cu procurorii DIICOT, au dat de urmele unei rețele ce făcea trafic cu băuturi alcoolice pe raza județelor Arad, Timiș, Caraș-Severin, Bihor și Sălaj. „În mai multe județe au fost depistate băuturi alcoolice ambalate în recipiente de 0,5 litri, fără documente legale de proveniență, având aplicate banderole false", susține Sorin Cirți, comisarul-șef al Gărzii Financiare Arad. În timpul celor șase luni de verificări, comisarii au reușit să depisteze, în mare parte, sursa acestor băuturi, precum și rețelele care operau pe raza

> Imprimeria Națională a confirmat că banderolele erau false
>
> SORIN CIRȚI

Aradului și a județelor limitrofe. „Astfel am reușit să identificăm una din rețelele de distribuție, care făceau afaceri la Arad și Timișoara, o grupare ce activa sub acoperirea unei societăți comerciale cu obiect de activitate distribuția en-gros de băuturi alcoolice și nealcoolice", a continuat Cirți.

Băuturi falsificate

Pentru a-i depista pe membrii rețelei, oamenii legii au aflat care sunt mijloacele de transport folosite, iar pentru probarea activității infracționale și contravenționale au fost întocmite numeroase acte de control, confiscându-se peste 10.000 de recipiente de băuturi alcoolice. „Pentru a proba că respectivele băuturi sunt falsificate, s-au prelevat mai multe probe de banderole, pe care le-am trimis la Imprimeria Națională, rezultatele primite confirmând acest lucru", a mai spus Cirți. În baza probelor adunate, comisarii Gărzii au sesizat DIICOT, prejudiciul estimat fiind de aproximativ 4 miliarde de lei. La finalul acestei acțiuni, s-a constatat că băuturile erau „fabricate" într-un sat de lângă Timișoara. Aici au fost găsite un număr mare de ambalaje și tehnica de calcul folosită la fabricarea banderolelor. Doi dintre membrii grupării, administratorii societății de distribuție, au fost reținuți pentru 24 de ore, urmând a fi prezentați instanței de judecată.

Băuturile falsificate erau vândute în patru județe (Foto: M. Szegő)

ADEVĂRUL
Cotidian independent Arad
SPORT

Confesiunile lui Josip Tus

■ Noul antrenor al West Petrom-ului vorbeşte despre prezentul şi viitorul echipei.

Arad (A. H.) - La câteva zile după ce „şi-a intrat în pâine", luând contact cu situaţia team-ului de baschet masculin, noul antrenor al West Petrom Arad, croatul Josip Tus ne-a acordat, in exclusivitate, un interviu.

Adevărul: *De ce aţi ales Aradul, respectiv baschetul românesc? Îl cunoşteaţi?*

J.T.: Sincer, nu. Doar atât cât am aflat de pe internet. Am luat cunoştinţă, în schimb, de proiectul existent aici şi este o ocazie bună de a ajuta la redresarea grupării.

Adevărul: *Cum îi simţiţi pe jucători? Au nivelul necesar?*

J.T.: Trebuie îmbunătăţite anumite aspecte de tehnică şi tactică individuală. Aş prefera să am mai mulţi jucători foarte tineri, care pot fi modelaţi. Sper să intervină un progres, deşi sunt conştient că nu se pot face minuni peste noapte.

Adevărul: *Misiunea dvs. - evitarea retrogradării- este foarte dificilă. Cel mai bun component al lotului, Morris, intenţionează să plece. Atunci proiectul ar putea să cadă, aproape că nu-şi mai are rostul.*

J.T.: Eu încerc să-mi fac treaba cu băieţii. Morris e un baschetbalist excelent; contez pe serviciile lui.

Adevărul: *Despre bosniacul Delibasic şi croatul Luka Hoti, care vor sosi curând, ce părere aveţi?*

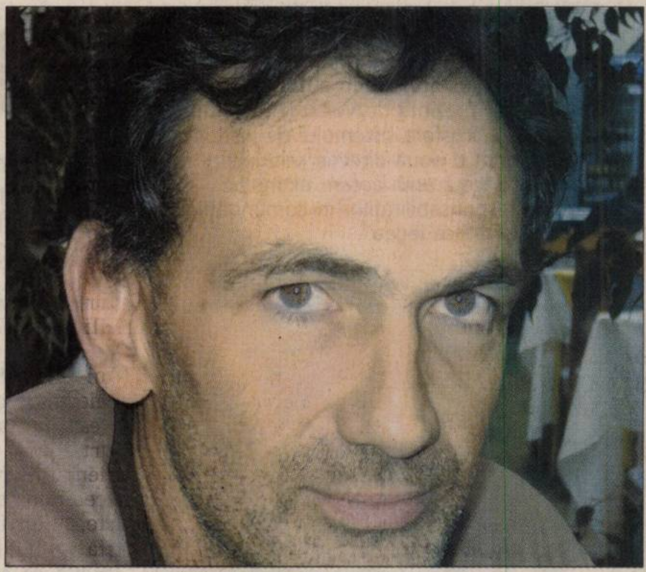

Bosniacul speră să facă treabă la Arad (Foto: A. Hărţău)

J.T.: Nu am lucrat cu ei, însă cred că, tineri fiind, vor dori să profite de această oportunitate.

Adevărul: *Preconizaţi o şedere lungă sau scurtă la West Petrom?*

J.T.: Mi-ar place să fie lungă, să se formeze o echipă puternică. În Croaţia avem o vorbă. Sunt două feluri de antrenori. Unii fără angajament, iar ceilalţi mereu cu bagajele făcute... Poate numai tehnicienii de peste Ocean au posibilitatea să lucreze în linişte, pe termen lung.

***

Aseară, după discuţii prelungite, s-a produs o apropiere între vicepreşedintele Viski şi impresarul lui Morris, crescând şansele ca „playmakerul" să fie păstrat în lot (15 noiembrie este termenul de plată a banilor restanţi).

CARTE DE VIZITĂ

Josip Tus.

Data şi locul naşterii: 15 februarie 1963, Zadar (Croaţia).

Activitate: Jucător la Medvescak Zagreb (Liga 2 Croaţia). Antrenorat: „secund" la Cibona Zagreb, „principal" la Zagreb Zagreb juniori (vicecampion naţional), „secund" la Zagreb Zagreb seniori (locul 3 Liga I, sferturi Cupa Korac), antrenor invitat Universitatea Utah, „principal" la Line Rijeka (promovare în Liga I), „principal" la Velika Gorica şi Sibenik (Liga 2), „principal" la Hermes Analitica (locul 5 Liga I, participare Liga Adriatică), „principal" Kapiol Zagreb (Liga 2).

PE SCURT

• **Vremuri grele.** Pe timp de iarnă, D.J.S. Arad are cheltuieli foarte mari cu întreţinerea bazelor din subordine: Sala Sporturilor „Victoria", respectiv Bazinul acoperit „Delfinul", solicitând grupărilor de performanţă să îşi achite şedinţele de pregătire. Banii, totuşi, sunt o problemă şi în cazul acestora...

• **Medalii.** La Salonta s-a desfăşurat Memorialul „Peter Sandor" la karate, concurs la care CS Cobra Arad (sensei Adi Burzo) a obţinut două medalii de bronz prin Cristi Indrieş (kata) şi Eric Decan (kumite) şi un loc IV, prin Andrei Anghel (kata). Clubul Dragonul (Marius Gyenge) a câştigat aurul, prin Eduard Kutnik (kumite) şi argintul, prin Daniel Gazdik (kata).

ALBE ŞI NEGRE

Limita răbdării

DANIEL SCRIDON
daniel.scridon@informmedia.ro

Baschetbalistul american David Morris nu mai vrea să continue la West Petrom. S-a săturat. I-a fost de-ajuns câtă muncă patriotică a prestat pentru clubul „petrolist". Şi nici nu mai crede în cuvântul (încă) preşedintelui petrolist. Degeaba a încercat „vicele" Vali Viski să-l convingă să rămână la Arad, garantând că de această dată îşi va lua banii toţi şi, mai ales, la timp, „piatra de moară" (a se citi preşedintele clubului) a atârnat greu şi decisiv în decizia jucătorului.

Culmea tupeului este că tot preşedintele ex-petroliştilor este ofticat şi nu înţelege cum de impresarul jucătorului nu mai are răbdare şi vrea să-l direcţioneze spre o altă echipă. Răbdare, să ce ? Să vândă preşedintele West Petrom-ului palmaresul clubului italienilor, precum odinioară benzina şi să plătească datoriile? Că şi răbdarea are o limită...

„Doamna" trebuie să se ridice

Arad (A.H.) - Înfrângerea din Cupă cu argeşenii a lăsat urme asupra moralului -şi aşa afectat- al „Bătrânei Doamne". UTA a intrat într-o pasă proastă. Jocul s-a aplatizat, scăzând în intensitate şi eficienţă. Dar mai ales rezultatele sunt cele care nemulţumesc, lucru recunoscut de antrenorul Lăcătuş, care spune că atitudinea fotbaliştilor lasă, adesea, de dorit. Aşadar, UTA trebuie să se ridice. Grabnic. Asta pentru ca zona „nisipurilor mişcătoare" să nu ne înghită. În aceeaşi ordine de idei, în ciuda deselor rotaţii (fiecare jucător a avut şansa să demonstreze ce poate), efectele nu se văd. Greşelile se ţin lanţ, în avanposturi se ratează prea mult, iar compartimentul defensiv arată mari slăbiciuni la fazele fixe, încasându-se destule goluri în acest mod.

Ocazia reabilitării este aproape - sâmbătă, cu Jiul Petroşani, când un succes devine indispensabil. Cum Cupa este o amintire, utiştilor nu le rămâne decât să se concentreze asupra campionatului. Euforia debutului a trecut, echipa a revenit cu picioarele pe pământ, în cenuşia şi cruda realitate, iar obiectivul salvării de la retrogradare este, din nou, de actualitate.

David vrea să plece

Arad (A.H.) - Baschetbalistul David Morris (B.C. West Petrom) şi-a manifestat intenţia de a părăsi gruparea noastră. „Am vorbit cu el şi nu mai doreşte, sub nici un chip, să rămână, chiar dacă am încercat să ne apropiem de oferta realizată de mediereni.

A spus că s-a săturat, că pleacă. Pe de altă parte, el nu este liber de contract, aşa că riscă suspendarea. Nu îi vom elibera cartea verde, nu suntem de acord cu plecarea lui" - afirmă vicepreşedintele Vali Viski.

David Morris (Foto: M. Szego)

Pierderea lui Morris ar reprezenta o lovitură grea pentru petrolişti, americanul fiind o piesă de bază în angrenajul echipei.

Delegări arădene

Arad (D.S.) - Şapte cavaleri ai fluierului din judeţul nostru au primit „misiuni" pentru sfârşitul săptămânii în ligile a II-a şi a III-a. Astfel, Emil Cristea va da cu bâtul la partida FC Bihor - FC Târgovişte, iar Flavius Mocanu, la o altă dispută din eşalonul secund: U Cluj - Unirea Dej. Un eşalon mai jos, O. Haţegan conduce derby-ul Sânnicolaul Mare - Someşul S. Mare. Tot în Liga a III-a, L. Bogdan - M. Toderici sunt asistenţi la Mediaş, iar R. Cadar şi C. Pantiş vor oficia la Valea lui Mihai.

UTA bate la „Ola"

Arad (A.H.) - Recent s-a desfăşurat faza judeţeană a Memorialului fotbalistic „Gheorghe Ola". Turneul a avut loc în Hala „Atletico", pentru categoria de vârstă jucători născuţi în 1996. Au participat echipele UTA, Gloria (Atletico B), ACU (Atletico 97), Ineu, Macea (Atletico A), Kickers Chişineu Criş şi CSŞ Gloria. La finele meciurilor din grupe, într-o spectaculoasă finală s-au întâlnit UTA şi Voinţa Macea, victoria aparţinând utiştilor (antrenor prof. Ştefan Mândru), care s-au calificat la faza zonală.

După 4-4 (goluri Constantinescu 2, Bocşa 2 respectiv Trabalka, Hărănguş, Dobrean, Ilie), succesul a „venit" la penalty-uri, cu scorul de 7-5.

Vântul, bată-l vina! Munca lui Ionel Danciar, de la începutul campionatului, s-a dus de râpă, în doar câteva minute. Săptămâna trecută vântul a luat pe sus o parte din bannerele de la tribuna a II-a a stadionului UTA, pe care era stema clubului şi anii primelor titluri câştigate de „Bătrâna Doamnă". (Foto: Şt. Matyaş)

ARAD ONLINE
www.aradon.ro

Izbânda, singura variantă luată în calcul

■ Victoria Nădlac şi ACU Arad dispută un derby arădean şi se gândesc doar la cele trei puncte.

LEO SFÂRA
leo.sfara@informmedia.ro

Nădlac - Unul din cele mai importante meciuri ale etapei de mâine, în seria a VI-a din Liga a III-a, se dispută la Nădlac, acolo unde Victoria din localitate întâlneşte ACU Arad. Formaţia gazdă nu concepe să facă vreun pas greşit, care ar putea-o arunca la -4 în clasamentul adevărului, chiar preşedintele Fătu spunând că o astfel de variantă ar face destul rău echipei de la Vamă.

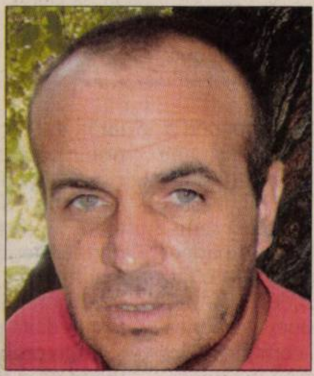

Dan Cuedan

Dincolo, ACU Arad are -9 la „adevăr", situaţia echipei fiind critică, deoarece retrogradarea o pândeşte la tot pasul. De fapt, acest joc e mai important pentru elevii lui Ioan Herman, pentru care punctele puse în joc sunt vitale.

Iată, în continuare, ce spun cei doi tehnicieni.

Dan Cuedan: „E un meci important, deoarece întâlnim un adversar care are mare nevoie de puncte şi în acelaşi timp incomod. Chiar şi aşa, aştept o victorie de la elevii mei".

Ioan Herman: „Un meci de campionat normal, ca toate celelalte. Noi incercăm din fiecare să obţinem cât mai mult. Ne vom mobiliza şi acum la fel, pentru a câştiga punctele puse în joc. Nu e un meci special, doar că evoluăm contra Nădlacului".

Meciul va fi arbitrat de o brigadă din Satu Mare, cu Mihai Prodan - la centru, ajutat de asistenţii Ianos Glazer şi Constantin Por. Observator FRF: Nicuşor Asandei - Reşiţa.

Ioan Herman

PE SCURT

● **Semnal.** La Editura Concordia a apărut, zilele acestea, lucrarea „Justiţia terapeutică" de dr. Pavel Abraham şi drd. Daniela Nicolăescu. „În lucrare - spun autorii - se prezintă dezvoltările recente în sfera sistemului de justiţie ce au imprimat o nouă direcţie prin încercările de plasare a unui accent extins pe împărţirea responsabilităţilor în comunităţile în care se va aplica legea".

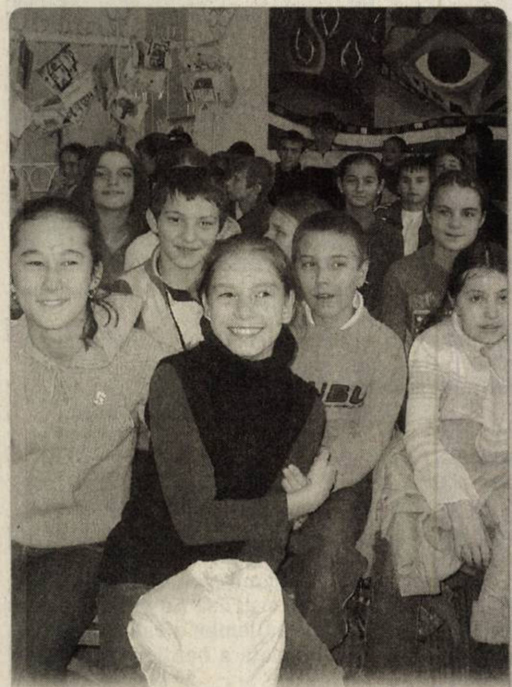

Zilele Bucovinei. Cu prilejul împlinirii, în această lună, a 88 de ani de la unirea Bucovinei cu România, Asociaţia culturală „Pro Basarabia şi Bucovina", condusă de poeta Lucilia Dinescu, a organizat la Biblioteca Judeţeană „A. D. Xenopol", o întâlnire cu tinerii cititori ai Şcolii generale „Mihai Eminescu". La eveniment, inspirat intitulat „Bucovina, diamant din steaua lui Ştefan," au mai participat din partea bibliotecii arădene: Lucia Bibarţ, Rodica Tomuţa şi Nicolae Nicoară Horia. (Foto: V.S.)

Cenaclu

Arad (V.S.) - Şi a fost o după-amiază rece de toamnă şi la cenaclul „Lucian Blaga" al Filialei Arad a U.S. s-a făcut că a citit mai tânărul Ioan Năiduţ poezie şi mai maturul MAC (Mihai Arcadie Comănici) proză. Despre cele lecturate au ţinut să se pronunţe (cu aplomb, har, nonşalanţă, complezenţă, bun simţ, etc.) mai mulţi cenaclişti. C-tin Butunoi e de părere că MAC dovedeşte bune calităţi de prozator, iar poezia lui Năiduţ e a unui poet cu discurs închegat. Lucia Cuciureanu observă o proză bine construită pe mai multe planuri narative, iar poezia (lui Năiduţ) în evident progres faţă de anul trecut. În schimb, în viziunea lui Mircea Jurca, „textul lui MAC trebuie încă lucrat şi prelucrat," medicul diagnosticând profesional că „poetul e într-o perioadă de angoase, în care vede totul în negru." Laconic, Vladimir Belity, taie în carne vie: „proză încrâncenată a unui obosit al vârstei şi poezia unui poet care pune întrebări şi tot el răspunde."

Iată şi concluziile trase de Horia Ungureanu, conducătorul şedinţei: „Proza are un dramatism interior datorat personajului principal, în schimb poezia nu reuşeşte întotdeauna să îmbrace într-o formă estetică neliniştea care-l încearcă pe tânărul poet."

Membrii clubului în plină activitate

Gheorghe Schwartz şi PEN CLUB-ul

■ Scriitorul arădean vorbindu-ne despre ambiţiosul său proiect literar - „Cei 100".

LAURA SANDRA STOLLER
adevaruldearad@informmedia.ro

Adevărul: ***Până unde aţi mai ajuns cu „Cei 100"? Ce a mai urmat după „Axa lumii"?***

GS: Chiar alaltăieri am predat o nouă carte la editură, se numeşte „Dies Irae" („Ziua mâniei") şi cuprinde o perioadă ce se întinde în mod întâmplător exact în nişa istorică cea mai la modă acum, după Dan Brown, perioada templierilor: şapte generaţii dintre care şase sunt templieri. De aceea s-ar putea să aibă succes cartea, dar s-ar putea tot atât de bine şi să fie dezamăgită lumea pentru că nu are această componentă atât de comercială precum în celebrul „Cod..."

> *Şi Orhan Pamuc (Nobel 2006) a fost eliberat tot la insistenţele PEN CLUB-ului.*
>
> GHEORGHE SCHWARTZ

Adevărul: ***A câta generaţie aţi adus-o în fiinţa... ficţiunii?***

GS: De la 65 până la 71, iar titlul „Dies Irae" este o sintagmă dintr-un vechi cântec religios.

Adevărul: ***Sunteţi membru al PEN CLUB-ului, un organism select, care-i cuprinde pe cei mai reprezentativi scriitori. Ce activităţi mai deosebite aţi desfăşurat aici în ultima vreme?***

GS: PEN CLUB-ul este o asociaţie a oamenilor care scriu şi are menirea de a ajuta libera circulaţie a cuvântului. De exemplu, PEN CLUB-ul se amestecă întotdeauna acolo unde există ziarişti sau scriitori aflaţi în dificultate sau chiar în închisoare. PEN CLUB-ul s-a născut după primul război mondial, încercând să stăpânească dihonia care s-a ivit în lume şi să preîntâmpine noi conflicte, în special apărând dreptul de liberă expresie a celor care scriu. PEN CLUB-ul românesc are şi el o tradiţie veche şi am fost prezent acum câtva timp - reprezentând România - la cea de a optzecea aniversare a celui maghiar. E interesant de observat că şi statele noi, de exemplu Slovacia, îşi are o activitate PEN şi în decembrie sunt invitat la Bratislava, cu ocazia Congresului marcând cea de a zecea aniversare a lor.

Şi laureatul din acest an al Nobelului pentru literatură, Orhan Pamuc, a fost eliberat tot la insistenţele PEN CLUB-ului. El are menirea şi de a face ca scriitorii să se cunoască între ei, indiferent de limbă şi poate că astfel devine şi mai interesant pentru România, deoarece şi noul comisar european, Leonard Orban, are chiar această menire de a dura punţi între limbile Turnului Babel.

Adevărul: ***Faceţi parte de asemenea din conducerea Uniunii Scriitorilor. Ceva veşti de Bucureşti?***

GS: Consiliul U.S., care a avut loc zilele trecute, a fost puţin mai deosebit decât celelalte deoarece se preconizează o altă structură a conducerii, întrucât preşedintele US, Nicolae Manolescu, va fi ambasadorul nostru la UNESCO şi va veni în ţară o săptămână pe lună. Vicepreşedintele, Varujan Vosganian, trebuia să plece în postul de comisar european, dar s-a întâmplat ceea ce s-a întâmplat, într-un mod cu totul nedrept faţă de acest om şi, deoarece se urmăreşte ca US să fie o organizaţie curată, toţi membrii conducerii uniunii am fost rugaţi să ne prezentăm dosarele la CNSAS.

Adevărul: ***Sunteţi şi decanul Facultăţii de ştiinţe umaniste şi sociale a Universităţii „Aurel Vlaicu". Proiecte imediate?***

GS: Vom avea un simpozion internaţional la mijlocul acestei luni, unde vor fi prezentate comunicări în domeniul ştiinţific ale unor cadre didactice din ţară şi străinătate, încercăm să punem pe picioare un laborator multimedia, care va funcţiona în curând, şi din luna noiembrie va începe un cenaclu literar al studenţilor din universitatea noastră.

Gheorghe Schwartz, autorul ambiţiosului proiect scriitoricesc

CARTE DE VIZITĂ

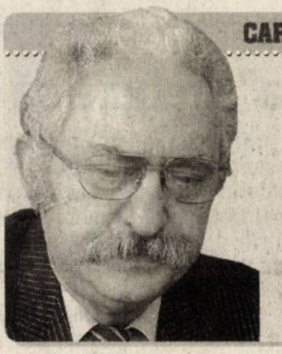

Gheorghe Schwartz

Născut la 16.09.1945 în localitatea Lugoj. Absolvent al Universităţii „Babeş-Bolyai" din Cluj. (Facultatea istorie-filosofie). În prezent, decan al Facultăţii de Ştiinţe Umaniste şi Sociale a Universităţii „Aurel Vlaicu." Scriitor, autor a peste 25 de cărţi (beletristică şi literatură de specialitate).

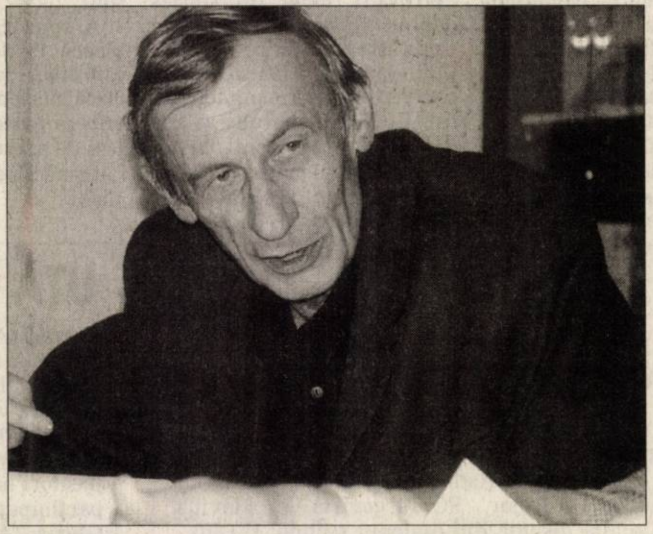

Criticul literar Petru Poantă, unul dintre cei mai importanţi exegeţi ai operei coşbuciene (Foto: V.J.)

George Coşbuc - 140

■ Universitatea de Vest „Vasile Goldiş" a organizat simpozionul literar „George Coşbuc - 140".

VASILE FILIP
vasile.filip@informmedia.ro

Arad - La Casa Universitarilor şi Studenţilor, renumitul critic literar clujean Petru Poantă a conferenţiat despre „Publicistica lui George Coşbuc", motivându-şi aserţiunea prin faptul că „majoritatea studiilor monografice consacrate lui Coşbuc s-au concentrat asupra poeziei, marginalizând sau ignorând celelalte producţii ale scriitorului, publicistica îndeosebi."

Atmosfera coşbuciană a fost întreţinută, în continuare, de profesorul universitar dr. Iulian Negrilă prin comunicarea „George Coşbuc şi «Tribuna»", de profesorul Vasile Man prin evocarea marelui poet naţional „George Coşbuc văzut de contemporani", de un emoţionant recital poetic din lirica poetului din Hordou, susţinut de elevele Bianca Blaga, Emilia Orga şi Paula Troiac din clasa a XI-a D de la Liceul de Arte „Sabin Drăgoi" din Arad, pregătite de prof. Marinca Grec.

AVANCRONICA DE CONCERT

Surprize mozartiene

CODRUŢA DOGARU
codruta.dogaru@informmedia.ro

Încredinţarea în concert a unei partituri cu 13 solişti ţine de domeniul curiozităţii şi al experimentului. Titlul ei este „Gran Partita" şi poartă semnătura lui Wolfgang Amadeus Mozart, iar decizia de a o face auzită şi curajul de a pătrunde în intimitatea unei asemenea muzici le sunt comune celor care apar pe scenă în concertul de astăzi: dirijorul Horst Hans Bäcker şi soliştii orchestrei simfonice.

„Gran Partita" este o serenadă în 7 părţi, care are la bază un instrumentar alcătuit din suflători şi un contrabas, iar faptul că se cântă pentru prima oară la Arad, este o consecinţă a preluării în anul Mozart a celor mai strălucitoare şi pline de personalitate partituri ieşite din mâna maestrului.

„Gran Partita" nu a mai fost audiată pe această scenă, şi puţin probabil că a existat vreodată o abordare anterioară la vreuna din instituţiile de concert din România. Muzica ei este însă încântătoare şi chiar celebră, iar pentru devotaţii peliculei lui Milos Forman, prilej de reîntâlnire cu fragmente din coloana sonoră girată de directorul ei muzical, Sir Neville Marriner. Pentru cei care îşi reamintesc, „Gran Partita" este suportul sonor pentru motivul-cheie al filmului: întâlnirea dintre Mozart şi Salieri. Însă pentru cei preocupaţi cu adevărat de viaţa privată a compozitorului, „Gran Partita" este divertisment în adevăratul sens al cuvântului, moment de pură biografie, destinat să îi agrementeze lui Mozart propriul ceremonial de nuntă. Mai trebuie totodată specificat că o versiune înregistrată de soliştii Filarmonicii din Berlin şi dirijată de Zubin Mehta face astăzi cu succes înconjurul lumii.

După pauză, scena simfonicului revine la distribuţia clasică a „Simfoniei în sol minor", astăzi una dintre cele mai admirate şi pretutindeni cântate simfonii de Mozart. Pe picior de egalitate cu alte două favorite ale lumii, „Mica serenadă" şi „Uvertura la Nunta lui Figaro", „Simfonia nr. 40" este una dintre primele momente romantice ale istoriei muzicii.

Ea nu se aseamănă cu aproape nimic din ceea ce a scris Mozart până atunci, este o sinteză perfectă între stilul galant şi cel erudit şi îşi datorează în primul rând celebritatea amprentei motivice de la începutul primei părţi.

Abordată ocazional în şirul celor 41 de simfonii, ambianţa minoră amplifică distincţia şi îi permite partiturii să fie în acelaşi timp o contrapartidă agreabilă la muzica de divertisment de la începutul concertului.

Citeşte Adevărul şi în 20 decembrie poţi deveni proprietarul unui Chevrolet Aveo roşu, de la Chevrolet West Arad, de toată frumuseţea. Decupează cele zece piese puzzle ce vor apărea în ziarul nostru în perioada 18-29 noiembrie şi lipeşte-le pe talonul ce va apărea în 17 noiembrie. Trimite imaginea obţinută pe adresa ziarului nostru până la data de 18 decembrie. Dacă pierzi o piesă puzzle, un Joker de ajutor va apărea în 4 decembrie. Abonează-te, ca să nu rişti nimic! (Detalii pentru abonamente, la 281797)

Adevărul te răsplăteşte cu un Aveo!

CHEVROLET West
TIMISORII 124-130
TEL 287 900

ADEVĂRUL
Cotidian independent Arad

Felicitări (67)

Pentru cei mai buni părinți familia SARII ALEXA și LIVIA din Sâmbăteni cu ocazia împlinirii a 60 de ani de căsătorie fiicele Sabina, Aurora și Marinela și nepoții Simona, Laura și Adi vă urează o viață lungă și multă sănătate. Vă iubim mult și vă îmbrățișăm cu drag.

Vând ap. 1 cameră (01)

- **Apartament 1** cameră, Micălaca, parter, balcon, amenajat, 27.800 euro. Telefon 0723.199.579.
- **Apartament una** cameră parter, P-ța Catedralei, 48 mp. Telefon 0722.381.746.

Cumpăr ap. 1 cameră (02)

- **Apartament 1**-2 camere, plata pe loc!!! Telefon 228411, 0744.849.390.
- **Urgent! Apartament** cu o cameră, confort 1, în zona UTA sau Vlaicu, oameni serioși, banii jos. Telefon 0741.414.262 sau 0741.946.023.

Vând ap. 2 camere (03)

- **Apartament 2** camere, B-dul Republicii nr. 12-18, sc. E, etaj IV, ocupabil imediat, preț 43.500 Eu negociabil. Informații telefon 0721.924.797.
- **Apartament 2** camere decomandat zona Podgoria. Telefon 0728.181.701.
- **Apartament 2** camere, etaj II, zona Podgoria. Telefon 0357/401344, 0722.667.684.
- **Apartament 2** camere, mobilat, zona 300, etaj 3. 0746.223.551.
- **Apartament 2** camere, parter, Miorița, total amenajat, 35.000 Euro.Telefon 0744.542.931.
- **Apartament 2** camere și boxă semidecomandat, zona Romanilor, 33.000 Eu. Telefon 210064, 0726.642.725, 0743.501.102.
- **Miorița, 2** camere, parter, termopan, 39.000 Eu, bun sediu. Telefon 0722.257.409, 213192.

Cumpăr ap. 2 camere (04)

- **Urgent apartament** 2 camere (prefer Vlaicu), ofer 22.000 Eu, apartament 3 camere ofer 25.000 Eu, negociabil. Telefon 0745.201.909, 461336 seara.

Vând ap. 3 camere (05)

- **Apartament 3** camere, 2 băi, 2 balcoane la Podgoria, preț 47.000 Eu negociabil. Telefon 0747.490.874.
- **Apartament 3** camere, decomandat, amenajat, Vlaicu-Lebăda, 38.000 Euro, 0740.063.281.
- **Apartament 3** camere, decomandat, confort 1, 96 mp, amenajat, etaj intermediar, cu garaj, 39.000 Euro. Telefon 0744.645.961.
- **Apartament 3** camere la X-uri, „super" amenajat, mobilat, preț deosebit. Informații telefon 0745.093.769, 0726.789.037.
- **Apartament 3** camere semidecomandate et. 3/4, Fortuna, Predeal 55 mp, mobilat, preț 31.000 Euro negociabil. Telefon 0745.314.592.
- **Apartament 3** camere, spațios, reabilitat de la zero, Gară. Telefon 0357/809374, 0744.193.504.
- **Apartament 3** camere, Vlaicu. Telefon 0727.392.267.
- **Apartament 3** camere, zona Gării, etaj intermediar, complet contorizat. Telefon 0257/235203, 0722.360.561, 0745.556.629.
- **Apartament 3** trei camere, semidecomandat, str. Aleea Neptun, bloc Y6, etaj I/IV. Telefon 0721.883.634.

APARTAMENT TIP
Samantha, 3 camere, urcător, în bloc 2 nivele, lux, amenajări granit, marmoră, 80.000 euro. Telefon 0722.505.540.

Vând ap. 4 camere (07)

- **Apartament 4** camere, 125 mp, zonă centrală. Telefon 0721.796.887.
- **Apartament 4** camere, Eminescu, 166 mp, etaj I, proprietate, 82.000 euro. Telefon 0722.786.750.
- **Apartament 4** camere, Revoluției 33, ideal birouri, cabinete. Telefon 0744.628.572.
- **Apartament 4** camere, ultracentral, 340 mp, etaj 2/3, 95000 euro, negociabil. Telefon 289544, 0740.289.544.

Vând ap. la casă (11)

- **Apartament 3** trei camere la casă zona centrală, str. Vicențiu Babeș nr. 10, preț negociabil. Telefon 0728.105.030.
- **Apartament în** casă central 140 mp cu posibilități de extindere și 60 mp posibilitate spațiu comercial. Telefon 285580, 0740.116.833.
- **Apartament la** casă Aradul Nou, un vecin în curte, casă de cărămidă, L. 112 achitată, renovat interior, exterior. Telefon 0743.072.764.
- **Apartament lângă** Tribunal (la casă), poziție excelentă pentru birouri. Telefon 0722.777.407.

Vând case, vile (13)

- **Casă 1**.119 mp sau jumătate. Informații 0745.878.598.
- **Casă 3** camere, dependințe, M. Eminescu. Telefon 210133.
- **Casă 6** camere, 2 bucătării, 3 băi, teren 903 mp, toate utilitățile, str. Doja 96. 0724.232.204, 0744.273.649.
- **Casă central** în Arad, str. Vârfu cu Dor, contorizată, gaz, centrală proprie. Telefon 0744.166.932.
- **Casă centrală** P+M, 200 mp posibil mansardare, 100.000 euro, negociabil. Telefon 0740.289.544.

CASĂ CU
etaj, 3 dormitoare, 2 bucătării, 2 băi, 1 living 40 mp, construcție nouă - Poroterm 200 mp locuibil + 200 mp teren, centrală proprie, geamuri termopan, uși blindate, toate utilitățile, zona Pârneava, str. Doja. Telefon 0744.814.937, proprietate, preț 90.000 Euro.

- **Casă Gai**, 4 camere, cărămidă, teren 1000 mp, toate utilitățile. 0746.010.218.
- **Casă în** Bujac 529 mp, 45.000 Euro, negociabil. Telefon 289708.
- **Casă în** curte, central, str. O Goga, 4 camere, 2 bucătării, baie, termotecă, termopan, recent renovată, curte cu acces auto, 69.000 Euro, negociabil. Telefon 252726, 0720.071.045.
- **Casă mare** central cu termotecă, demisol amenajat. Telefon 0727.767.510, 0743.108.066.
- **Casă modestă**, str. Clujului nr. 100, 560 mp, fs 35/16. Informații 0744.568.863.
- **Casă pe** Calea Timișorii, la șosea. Telefon 0722.777.407.
- **Casă singur** în curte, 2 camere, anexe, apă, gaz, Aradul Nou. 0745.534.927, 230993.
- **Casă ST** 903, FS 12, strada Griviței nr. 31, preț negociabil. 0740.152.897.
- **Casă, str.** Dorobanților, ideală spațiu, 74.000 Eu negociabil, 0744.828.934.
- **Casă, str.** Ep. Roman Ciorogariu nr. 86, 1.000 mp construit 450, preț la vedere. Informații 0744.568.863
- **P+M 220** mp, 5 camere, 2 băi, construită 2002, str. Petru Rareș - dreapta 540 mp, teren FS 19 m, termotecă, 0744.828.934.
- **P+M, 4** camere, 2 băi, bucătărie, termotecă, amenajată 2002, str. Latina, zona Spitalului, 0744.828.934.
- **Vând (schimb)** casă central, 3 camere, baie, bucătărie, 2 holuri, cămară, pivniță, totul termopan, aer condiționat, recent renovat, 214415, 0745.003.018.

Vând case la țară (17)

- **Casă comuna** Macea nr. 512 și comuna Vinga nr. 705. Telefon 0741.615.230.
- **Casă în** Chișineu Criș, preț bun! Telefon 0727.798.233 sau 0257/351252.
- **Casă** cu grădină în Curtici, str. I. L. Caragiale, nr. 19. Telefon 0740.142.542.
- **Casă în** construcție Sântana + material de construcție și toate condițiile 15.000 Eu negociabil. Telefon 0257/273818, 0744.859.438.
- **Casă în** Nădlac, canalizare, apă, gaz, curent. 0722.916.365.
- **Casă în** Socodor, centru, nr. 195. Telefon 0722.721.469.
- **Casă în** Turnu, construcție nouă în roșu 2005, 1440 mp, FS= 27 ml, 28.000 euro, negociabil. Telefon 0740.289.544.
- **Casă loc**. Zimand Cuz P+M în roșu. Telefon 0723.664.802.

CASĂ MARE,
grădină, anexe, diverse, Sebiș, 0745.608.147, 0357/419128.

- **Casă și** loc de casă în Sântana, zona Gării. Telefon 462488.
- **Casă teren** 900 mp în Pecica, zonă bună. Telefon 0722.274.880, 253320.

CASE, LOCURI
de case, zona Ghiorocului ofertă variată, 0724.298.069.

- **Doar la** 80.000 euro vilă în Lipova, S+P+M, 280 mp, piscină, toate utilitățile, zona centrală. Telefon 0721.583.110, 0257/563137, 0747.938.968.
- **Foarte urgent**! Casă la Peregul Mic, 5.600 Euro. 0726.953.273, 0749.791.540.
- **Ocazie! Vând** vilă nouă tot confortul centru Ghioroc livadă 1.500 mp. Telefon 251885, 0722.253.236.

Vând garsoniere (19)

- **Garsonieră, confort** II, Ursului, etaj 4/4, geramuri termopan, ușă metalică, acoperiș în garanție, 33 mp, 15500 euro, negociabil. Telefon 289544, 0740.289.544.
- **Garsonieră, etaj** 3, multiple îmbunătățiri, Chișineu-Criș. Telefon 0745.202.375.

Vând terenuri (21)

- **0,5** ha (5.000 mp) teren Șofronea, la șosea 30 ml, apă, gaz, curent, 20.000 Euro. 0722.606.527.
- **1 ha** teren intravilan cu front de 22 m, șoseaua Arad - Vărșand, cu vecinătăți stații de carburanți și restaurant. Preț 12 Euro/mp, negociabil. Telefon 0745.524.859, 0257/255115.
- **1.000** mp Zimandul Nou cu utilități, 15.000 Euro. 0722.606.527.
- **10 Ha** la șoseaua Pecica - Nădlac, lângă viitoare zonă industrială. Telefon 0722.257.409.
- **3,10** ha teren arabil cu posibilitate intravilan în Aradu Nou. Telefon 286377.
- **727 mp** central în Nădlac, gaz, curent, apă. 0748.311.185.
- **750 mp** teren Grădiște (Prunului), 37.000 Euro, negociabil. 0722.606.527.
- **Casă +** teren intravilan în comuna Semlac, 150, 2.880 mp. Informații 0729.377.833, 0257/534281.
- **Construcție +** teren, în localitatea Lipova. Telefon 0728.877.061.
- **Grădină 20** ari în Turnu nr. 191 cu casă veche 18.000 euro, negociabil. 0747.398.971, 0742.563.655.
- **Loc de** casă, 3 Euro/mp la 12 km de Arad. Telefon 0745.333.943.

LOC DE
casă Păuliș 2.000 mp, 12.500 Eu, 0724.298.069.

- **Locuri de** casă în Grădiște, Bujac, 570 mp, 750 mp, 1500 mp, utilități stradale. Telefon 0740.289.544.
- **Pământ 1**,70 ha în Asociația Muscă - Curtici. Telefon 0741.150.240.
- **Parcele pentru** locuri de case, zona Aradul Nou, suprafață 40.000 m, preț 10,5 Eu/mp. Telefon 0729.966.043, 0744.118.023.
- **Teren 1**.200 mp Vișinului - Grădiște, utilități, 85 Eu/mp. Telefon 0722.257.409, 213192.
- **Teren 360** mp, FS 12 mp, Grădiște, aproape de biserică. 0746.010.218.
- **Teren 39**.500 mp lângă Reprezentanța Ford. Telefon 0742.265.715.
- **Teren intravilan** (350 mp). Telefon 0728.877.061.
- **Teren intravilan** 408 mp pe colț FS 26 - 16 stradă asfaltată Sânicolaul Mic, preț 20.000 euro, negociabil. Telefon 0745.514.381, 0741.019.475.
- **Teren intravilan** 600 mp, Bodrogul Nou la șoseaua spre mănăstire între case, preț 10.000 euro, negociabil. Telefon 0745.514.381, 0741.019.475.
- **Teren la** șosea, aproape de Zădăreni, 1.500 mp și 19.800 mp. Telefon 0745.638.004.
- **Teren la** șosea, după Vladimirescu pe partea dreaptă, 14000 mp, 5,5 euro/mp, FS 40 ml. Telefon 0727.982.469, 0746.057.238.
- **Teren, str**. Oituz (zona Alfa) în suprafață de 771 mp, FS 30 m, Telefon 0740.637.738.

Cumpăr terenuri (22)

- **Pământ agricol**, pășune, fâneață, livadă pe raza municipiului. Telefon 0745.895.483.
- **Teren agricol** Arad-Șofronea, la șosea. Telefon 0722.606.527.
- **Teren agricol** cu CF, suprafețe de la 1.000 ha. Telefon 0722.777.407.
- **Teren în** centru, 1.000-2.000 mp. Telefon 0722.777.407.

Vând spații comerciale (25)

SPAȚIU COMERCIAL
50 mp în Pârneava 30.000 Eu. Telefon 0723.541.200.

SPAȚIU COMERCIAL,
Vlaicu/Poetului, ultraamenajat, 55 mp, preț 56.000 euro. 0746.010.220.

Imobile chirii (29)

- **Caut să** închiriez apartament 2-3 camere, ne/mobilate. 0726.289.694.
- **Caut să** închiriez apartament 2-3 camere, parter sau etaj 1-2, mobilat, utilat, zona Micălaca 300, UTA, Podgoria, exclus intermediari. Telefon 0746.664.384.
- **Caut să** închiriez pe termen lung garsonieră sau apartament cu 1 cameră mobilat modern. Telefon 0729.049.020.
- **Dau în** chirie apartament 5 camere, zona Polivalentă, 300 Euro. Telefon 0744.537.090.
- **Dau în** chirie apartament bloc 3 camere, mobilat, utilat 4/4, 200 Eu/lună, str. P. Rareș (Grădiște), 0726.148.338.
- **Dau în** chirie apartament 80 mp, ultracentral. Numai pentru firme. Telefon 0722.516.140.
- **Dau în** chirie apartament în casă, 3 camere (E. Varga), nemobilat, 250 Euro. 0722.606.448.
- **Dau în** chirie apartamente 2-3 camere, central, Alfa, Micălaca. 0722.606.448.
- **În Pâncota** închiriez pe termen lung casă cu toate utilitățile, singur în curte și grădină mare. 0742.218.693, 281228.
- **Închiriez (ofer)** apartament 2 camere, mobilat, total contorizat, cablu + internet, etaj I, zona UTA, 0744.804.269, 0723.467.248.
- **Închiriez (ofer)** apartamente 3,4 camere, mobilate Libelula, Micălaca, 0742.309.276.
- **Închiriez 2** camere 37 mp, ultracentral, pentru birouri sau locuință 10 Eu mp. Telefon 0357/412998.
- **Închiriez apartament** 2 camere decomandate, zona 300 lângă facultate, pe termen lung. Telefon 0723.447.510, 0728.364.164.
- **Închiriez apartament** 2 camere ultracentral, mobilat, 200 Eu. Telefon 0740.254.702.
- **Închiriez apartament** 3 camere, complet mobilat și utilat, superamenajat, Vlaicu, bloc nou, 300 euro/lună. Telefon 0745.135.555.
- **Închiriez apartament** 3 camere, zona Alfa mobilat, dotat stil occidental, 250 Euro. Telefon 0746.101.286.
- **Închiriez cameră**, hol, baie, la casă, intrare separată, încălzire proprie. Telefon 0751.816.940.
- **Închiriez garsonieră** confort 3, la Fortuna - Vlaicu. Telefon 0724.028.250.
- **Închiriez o** cameră decomandată în apartament, zona Aurel Vlaicu. Informații telefon 467470.
- **Ofer închiriere** apartament 1 cameră, ultracentral, mobilat, utilat lux, 200 euro/lună. Telefon 0727.982.469, 0746.057.238.
- **Ofer spre** închiriere garsonieră confort I, mobilată, contorizată lângă magazinul Billa - Micălaca. Telefon 0745.520.465.
- **Primesc fete** în chirie. Telefon 0722.348.103.

Imobile schimb (30)

- **Schimb sau** vând apartament 2 camere, pe Ineului cu 3 camere, în zona Maranata-Billa + diferență. Telefon 0744.246.088.

Chirii spații comerciale (88)

ACUM ÎNCHIRIEZ
DEPOZITE 100-300 mp, BIROURI cale ferată, 0724.383.521.

DAU ÎN chirie SPAȚIU COMERCIAL, 270 mp, str. Andrei Șaguna. Telefon 0744.568.885.

ÎNCHIRIEZ (CEDEZ) SPAȚIU COMERCIAL utilat (9.500 Euro), neutilat (3.000 Euro). 0744.202.902.

ÎNCHIRIEZ SPAȚIU Alfa 120 mp, vitrină mare sau cedez contract Recons. Telefon 0744.676.160.

ÎNCHIRIEZ SPAȚIU
COMERCIAL, 60 mp, Vlaicu, Z27. Telefon 272107, 0740.252.873.

ÎNCHIRIEZ SPAȚIU
COMERCIAL, 70 mp, superamenajat, str. A. Șaguna nr. 35, standarde U.E. Telefon 0744.280.270.

ÎNCHIRIEZ SPAȚIU
COMERCIAL Alfa 33 mp. Telefon 0744.666.195.

ÎNCHIRIEZ SPAȚIU
COMERCIAL, zona ALFA. Telefon 0742.087.368, 0748.628.932, după ora 18.

ÎNCHIRIEZ SPAȚIU,
Revoluției 33, 240 mp. Telefon 0744.628.572.

ÎNCHIRIEZ SPAȚIU,
str. Mărășești 12-14, 100 mp și DEPOZIT 450 mp, preț la vedere. Informații 0744.568.863.

OFER HALĂ,
280 mp, spre închiriere, toate utilitățile, în Parcul Industrial UTA. Telefon 0721.288.570.

OFER SPRE
închiriere SPAȚIU DEPOZITARE/PRODUCȚIE incintă Abatorul vechi (80 mp). Informații 0744.327.909.

Oferte împrumuturi (34)

ÎMPRUMUTĂM VALUTĂ
12, 24, 36 luni, PLATA toată la final, posibilitate prelungire, 0257/279512, 0726.842.692, 0743.787.609.

Auto românești (36)

- **Cumpăr autoturisme** Dacia 1300 pentru dezmembrare. Telefon 0746.101.286.
- **Ocazie! Vând** Dacia papuc, 1,9 D, 2003, preț 4400 euro. Telefon 0723.333.515.
- **Vând Dacia** 1300 în stare de funcționare, 300 euro. 0724.766.211.
- **Vând Dacia** 1310 i, an 2000, 2450 Eu negociabil. Telefon 0740.625.099.
- **Vând Dacia** 1310, preț 300 Euro. Telefon 0746.174.584, 250637.
- **Vând Dacia** Berlină octombrie 1998, albastru metalizat. Telefon 267800, 0726.221.353.
- **Vând Dacia** break, culoare albă, motor 1,6 diesel, omologat, consum 4,5%. Telefon 0744.584.750.
- **Vând Dacia** papuc an 1998, taxe achitate 2100 negociabil. Telefon 0740.625.099.
- **Vând Dacia** papuc două locuri, an 2002, fibră sticlă, gaz omologat, preț 2.500 Eu. Telefon 0740.237.833, 0745.632.533.
- **Vând DACIA** SOLENZA, 2005, închidere prin cheie. Telefon 0744.369.056.
- **Vând Dacie** Solenza clim- Alba, an 2003, 18.500 km, stare perfectă preț 5300 Eu. Telefon 0257/214297.
- **Vând Logan** nou 1.4 MPI, full option. 0722.622.940.
- **Vând Oltcit**, stare bună, impozit, adas, 700 euro, negociabil, 283056.

Auto străine (37)

- **Ofertă! Vând** Opel Senator 2,3 D, 1986, înmatriculat PF, ITP, preț 800 euro. Telefon 0723.333.515.
- **Vând Astra** 1,7 DTI combi, alb, 2001, recent adusă, 6.800 Eu, 0746.056.724.

Închiriez UTILAJE: BULDOEXCAVATOR, BULDOZER și CILINDRU VIBROCOMPACTOR 10 t. 0729.308.870.

- **Vând Audi** A 4 benzină 1600, fabricație aug. 2003, stare excepțională, preț 13.400 Eu. Telefon 254392, 0722.862.750.
- **Vând Audi** A4, 1,8 T, anul 2001, preț excelent. Informații telefon 0744.611.048.
- **Vând avantajos** Renault Megane 1,9 diesel, an 2004. Telefon 0722.299.870, 0749.222.978.
- **Vând BMW** 525 diesel, an 2001, stare impecabilă, preț negociabil, 0722.315.202.
- **Vând Hyunday** Accent 1300, an 2000, Euro 3, aer condiționat, numere Italia, km 107.000, preț 4.000 Eu negociabil. Telefon 0746.296.558.
- **Vând Mercedes** C200, CDI, an 2002, consum 5%, înmatriculat 2005, preț 13000 euro. Telefon 0721.583.110.
- **Vând MERCEDES** CC 200, an 2001, full option.Telefon 0745.590.808.
- **Vând Mercedes** W124 - 200 D, an 1995, ABS, persoană fizică, răsturnat, 2.900 Euro. 0742.199.780.
- **Vând OPEL** VECTRA, 1992, închidere telecomandă, alarmă. Telefon 0744.422.425.
- **Vând Opel** Vectra, alb, combi, 2001, adusă recent 2000 cmc, 7.800 Eu, 0746.056.724.
- **Vând Peugeot** 405 1,9D, 1992, pentru piese, numere Austria, 700 Euro. 0723.045.296.
- **Vând Peugeot** 406, turbo diesel, an fabricație 1998, în perfectă stare, preț 6400 Eu. Telefon 0744.182.924.
- **Vând Peugeot** 605, 2.100 TD, an fabricație 1991, stare perfectă, 4.400 Eu negociabil. Telefon 0745.201.909.

VÂND SAU
schimb Volkswagen Golf IV 2001, 1,9 Diesel, alb, combi, climă, ABS, ESP, 8600 euro. Telefon 0741.234.774.

- **Vând Skoda** Fabia 1,9 TDI, 2002. Telefon 0723.333.515.
- **Vând urgent** Renault Laguna, 1,9 DCI, an 2002, stare excepțională. Telefon 0744.635.418.
- **Vând VW** Golf IV Variant Edition, 1,4, 16 V, an 2001, climatronic, 4 geamuri electrice, senzor ploaie, cauciucuri iarnă + vară, etc., preț 8.100 Euro. Telefon 0745.321.400.
- **Vând VW** Passat an 92, neînmatriculat 1,6 TD. Telefon 0723.664.802.

Camioane, remorci (39)

- **Vând (schimb** cu autoturism) rulotă, preț 1.000 Euro. Telefon 0746.101.286.
- **Vând MAN** 7,5 to, dubă izotermă, an 1990, stare perfectă, toate actele. Telefon 0749.081.941.
- **Vând Mercedes** 1622 L, autoutilitară 8 tone util. Telefon 0744.182.924.
- **Vând Raba** Saviem sau piese din dezmembrări. Informații telefon 0720.077.597.

Utilaje, unelte, industriale și agricole (40)

- **Vând semănătoare** SUP 29 și remorcă auto 7 to, 0722.263.104.
- **Vând tractor** 110, 4x4, cu pornire automată, cauciucuri noi, plug și monoaxă, preț la vedere, 0727.190.885.
- **Vând tractor** 445 cu remorcă plug, disc, semănătoare grâu, porumb met și mig. Comuna Secusigiu nr. 147.
- **Vând tractor** John Deere DE-95-CV din 1991 cu plug cu 3 capuri nou, Vogel Not. Informații telefon 0729.863.938.
- **Vând tractor** Steyr 50 C.P., semănătoare 4 rânduri cu fertilizator pe aer. Telefon 0749.984.894.
- **Vând tractor** U 650, remorcă 5 to, prășitoare 7 rânduri, stare perfectă. Telefon 0749.081.941.

Piese, accesorii (42)

- **Vând motor** complet + cutie de viteză pentru BMV 520 diesel. Telefon 0746.101.286.
- **Vând piese** pentru buldozer S 1500, S 650, electromotoare; 0726.253.412.
- **Vând talon** de mașină Opel Kadet și piese din ea, preț 500 Euro, negociabil. Telefon 0749.927.581.

Garaje (43)

- **Vând garaj** zidit, cu autorizație, Piața Avram Iancu. Telefon 0741.289.475.

Chirii (45)

- **Dau în** chirie mașină echipată taxi (Dacia Logan). Telefon 0721.373.686.

Mobilier și interioare (47)

- **Ocazie! Vând** bibliotecă nouă lemn cireș dormitor nou, lemn mahon reducere 35 %. Telefon 251885, 0722.253.236.

VÂND COLȚARE,
CANAPELE, FOTOLII noi, diverse culori și dimensiuni. 286069.

- **Vând dormitor** tip Lengyel, culoare închisă, în bună stare. Telefon 0357/806512.

VÂND IEFTIN
și în RATE MOBILĂ SECOND HAND import Germania. Telefon 461600, 461374.

- **Vând mobilă** bucătărie 3.200.000 lei, covor persan, candelabru. Telefon 0357/809.020, 0721.585.800.
- **Vând mobilă** bucătărie, cameră de zi Nina, compusă din bibliotecă, canapea extensibilă, măsuță cu două fotolii, masă cu 6 scaune și 7 uși de interior bloc. Telefon 0742.911.044, 0744.507.331.
- **Vând mobilă** și corpuri bucătărie, bibliotecă, dulap haine, cuier, masă calculator, birou, masă TV, pat și un birou pe colț puțin folosit. Telefon 0744.552.140.

Audio-video, antene și instalații satelit (49)

- **Vând Digi**-TV. Arad, 0742.213.207, Ineu, 513390.

Calculatoare și accesorii (51)

- **Vând Pentium** 4, 2000MHz, 512RAM, HDD80G, cu licențe WindowsXP, OfficeXP, telefon, 0723.324.880

Îmbrăcăminte, încălțăminte articole sport (52)

CONFECȚII MĂRIMI
MARI (48-60) de calitate la magazinul Bel - Ami, Bălcescu 9.

Materiale de construcții (53)

ABIA ACUM
acasă aduc acceptabil, BALAST, NISIP, AUTOBASCULANTE 2-9 mc, 0722.389.480, 0745.036.969.

ABIA ACUM
acasă aduc BALAST, NISIP, duc MOLOZ, 0741.667.073.

ABIA ACUM
aduc BALAST, NISIP, PĂMÂNT, GAZON la domiciliu, pref. 3 mc, 0741.679.475.

ABIA ACUM
aduc BALAST, NISIP, ridic MOLOZ. Telefon 214415, 0745.003.019.

ACUM AVEM
BOLȚARI TERMOIZOLANȚI, 11 modele, 5 dimensiuni. Telefon 0745.634.885.

AVEM BOLȚARI
TERMOIZOLANȚI, OMOLOGAȚI, DIFERITE MODELE, BALUȘTRII, PAVELE, BORDURI, EXECUTĂM MONTARE, ÎNCHIRIEM MAȘINĂ TASAT TEREN, telefon 0257/283.683, 0722.621.600, 0722.870.752. (C.P. 283/2006)

ANUNȚ DE PARTICIPARE
pentru achiziție publică imobiliară

(H-39190)

1. Autoritatea contractantă : Autoritatea Rutieră Română-ARR; cod fiscal 12059648; B-dul Dinicu Golescu nr.38, sector 1, Bucuresti; telefon 312.15.19; fax 312.21.14;
2. Natura şi cantitatea produselor care vor fi achiziționate: 1(un) teren pentru construire clădire de birouri pentru Agenția ARR Arad,
3. Data limită de punere în posesie a terenului: la 30 zile de la data comunicării rezultatului achiziției;
4.a) Denumirea şi adresa serviciului/compartimentului de la care se obține un exemplar al documentației referitoare la calificarea şi selecția candidaților: Serviciul Investiții-Autoritatea Rutieră Română-ARR; telefon 312.15.19; fax 312.21.14; B-dul Dinicu Golescu nr.38, sector 1, Bucureşti sau de la sediul Agenției ARR Arad din Str. Prunului nr.66, Arad tel: 0721.275.287;
b) Documentația standard se achiziționează gratuit;
5.a) Data limită de depunere a ofertelor: 29.11.2006 ora 16.00;
b) Adresa la care trebuie transmise/depuse ofertele : Autoritatea Rutieră Română-ARR; B-dul Dinicu Golescu nr.38, sector 1, Bucureşti; telefon 312.15.19; fax 312.21.14; Ofertele prezentate în plic închis vor fi transmise prin poştă la adresa de mai sus.
c) Limba în care trebuie redactată oferta: limba română;
6.a) Persoanele admise să asiste la deschiderea ofertelor: ofertanții şi reprezentanții legali ai ofertanților;
b) Data, ora şi locul deschiderii ofertelor: 30.11.2006 ora 10.00 la sediul Autorității Rutiere Române-ARR, B-dul Dinicu Golescu nr.38, sector 1, Bucureşti.
c) Modul de desfăşurare al procedurii: la deschidere, vor fi analizate şi selectate ofertele corespunzătoare, ce urmează a fi vizionate şi evaluate de către un evaluator autorizat. După vizionare şi evaluare va avea loc negocierea directă în vederea atribuirii contractului de achiziție.
7. Modalități principale de finanțare şi de plată: venituri proprii ARR; plata se va face prin transfer bancar din contul A.R.R. deschis la Trezoreria sectorului 1, Bucureşti. Pentru încheierea contractului ofertații persoane juridice trebuie să aibă cont deschis la Trezorerie.
8. Perioada pentru care ofertantul trebuie să-și mențină oferta valabilă: 60 de zile;
9. Criteriul pentru atribuirea contractului: prețul cel mai scăzut.

Intră în echipă!
Abonează-te pe 2 ani până la 15 noiembrie și primești:

1 ¢/min. pentru 240 de minute lunar, în rețea, între 17.00 – 10.00

200 de minute naționale gratuite/an

3 luni de abonament gratuit

3 luni de acces și navigare gratuite în Vodafone live!

Totul, în fiecare an, pe viață.
trăiește fiecare clipă
vodafone

TOT GSM

Bd Revoluției 44, tel. 0724.053.054
B-dul. Revoluției nr. 82.
Detalii despre oferta completă de telefoane si servicii le găsiți în magazinele TOT GSM.
Preturile contin TVA, ofertă valabilă numai cu abonament pe 2 ani în limita stocului disponibil. (H-68784)

ATLASSIB
O POARTĂ DESCHISĂ SPRE EUROPA

Am deschis drum bun spre
GRECIA

ANCONA
PATRAS
ATENA

INFORMATII la tel: 0801010 0100 sau în orice agentie ATLASSIB

Lumea te vede mai bine prin Super Info

METRO

Comertul – aceasta este lumea METRO Group, unul dintre cele mai mari grupuri comerciale, răspândit în toată lumea. METRO Cash&Carry reprezintă un important motor de creștere al METRO Group. Prezentă în 29 de țări, această divizie de vânzări este la cel mai înalt nivel internațional, având peste 83.000 de angajați. In România, METRO Cash&Carry se află în topul primelor 5 companii de succes și acordă angajaților săi perspective reale pentru dezvoltarea carierei. Dacă îți dorești să obții performanță într-o companie multinațională de succes, angajăm pentru:

METRO cash&carry Arad
ȘEF DEPARTAMENT
(cod ref.: SD – AR)

Dacă ai:
- experiență relevantă în comerț
- orientare către rezultat și performanță
- excelente abilități de comunicare și organizare
- abilități de lucru în echipă
- flexibilitate și responsabilitate profesională, loialitate
- studii superioare
- cunoștințe limba engleză, operare PC

Atunci noi îți oferim șansa:
- unei cariere într-o companie de succes
- unei instruiri teoretice și practice la standarde internaționale

Dacă ești interesat de oferta noastră, trimite un Curriculum Vitae însoțit de o fotografie recentă, tip pașaport și o scrisoare de intenție, prin e-mail la resurseumane@metro.ro, prin fax la numărul 0257.305.100 sau pe adresa METRO Cash&Carry, Magazin Arad, Calea Zimandului Nr. 43C, loc. Arad, în atenția Departamentului Resurse Umane, menționând codul de referință corespunzător. (H-55077)

Primăria oraşului Curtici organizează licitație în data de 06.12.2006, ora 10,00, pentru vânzarea parcelelor cu destinația de locuri de casă, situate în extravilanul oraşului Curtici.
Parcelele au o suprafață cuprinsă între 363 mp şi 816 mp. Înscrierile la licitație şi cumpărarea Caietului de Sarcini se fac la sediul Primăriei oraşului Curtici, str. Primăriei nr. 47, începând cu data de 13.11.2006, excepție făcând sâmbăta şi Duminica.
În cazul în care pentru o parcelă nu se prezintă minim doi ofertanți, licitația se va repeta în prima miercuri a lunii.
Informații despre condițiile de eligibilitate, taxa de înscriere la licitație, garanția de participare, modalitatea de intrare în posesia Caietului de Sarcini, costurile de achiziționare a acestuia şi alte informații suplimentare se pot afla direct de la sediul Primăriei oraşului Curtici sau la nr. de telefon: 0740/164.934; 0740/458.731; 0357/413.148.
Primar
ing. A. Aniței Nicolae (H-69186)

S.C. CET ARAD S.A.
anunță că, în perioada 09.11.2006, ora 4,00 - 09.11.2006, ora 23,00, se va sista furnizarea agentului termic la PT Miron Costin și PT 3 (Udrea).
În aceeași perioadă, se va funcționa cu parametri reduși la toate punctele termice aferente magistralei nr. 1 (Vlaicu - partea stângă).
Această situație se impune pentru controlul și remedierea neetanșeităților apărute la magistrala 1 de termoficare de pe strada Mărțișor.
Mulțumim pentru înțelegere. (H-69174)

S.C. PRODAGRO BIAN S.R.L.
SR EN ISO 9001:2001 Nr.682

ATENȚIE AGRICULTORI!
Firma Prodagro Bian SRL ARAD, achiziționează porumb boabe la prețul de 0,33 RON / kg + TVA de la persoane fizice și firme, la STAS – U =17% ; - CS = 3 %.
Nu se percepe taxă de uscare pâna la 20 % umiditate.
Porumbul poate fi predat la silozurile firmei din Aradul Nou si Pecica, precum şi la Complexul zootehnic din Felnac.
Plata în 10 zile de la data recepției / facturării. (H-66678)

Publicitate eficientă în ADEVĂRUL

Decese (75)

Cu mare durere în suflet anunţăm stingerea neaşteptată a familiei mele,

mama -

TCACI IUDITH (41 ani),

tata -

TCACI GHEORGHE,

fraţii

MIHAI (6 ani),

DANIEL (5 ani),

NOE (1 an).

Dormiţi în pace! Vă vom iubi mereu. Înmormântarea va avea loc în Franţa.

Din partea fiicei Gioabă Ramona şi a fiului Andrei

Cu nespusă durere anunţăm trecerea în veşnicie, după o scurtă şi grea suferinţă, a iubitei soţii şi mamă

FEKETE ELISABETA,

în vârstă de 48 de ani, din Şiria.

Înmormântarea va avea loc azi, 9 noiembrie 2006, ora 14, în Cimitirul din Galşa. Ne rugăm ca Bunul Dumnezeu să o ierte şi să o odihnească în pace!

În veci nemângâiaţi, soţul Ştefan şi fiii Gabriel şi Raul

Cu adâncă durere în suflet anunţăm încetarea din viaţă a celui ce a fost tată, socru şi bunic

ing. BERCEA NICOLAE,

fost director la Fabrica de mobilă Pâncota.

Înmormântarea va avea loc azi, 9 noiembrie 2006, ora 13,30 de la domiciliul din Pâncota, str. Mărăşeşti nr. 69.

Familia îndoliată

Cu durere în suflet anunţăm trecerea fulgerătoare la cele veşnice a celui care a fost

MONŢIA EMIL-VIRGIL,

fiu, tată, frate, unchi, cumnat, nepot şi prieten. Înmormântarea va avea loc azi, 9 noiembrie 2006, orele 13 de la casa părintească din Şicula nr. 260. Dumnezeu să-l ierte şi să-l odihnească în pace!

Familia îndoliată

Tatiana şi Irina Monţia (fiică) anunţă cu imensă durere în suflet încetarea prematură din viaţă a inginerului

MONŢIA VIRGIL EMIL.

Înmormântarea va avea loc la Şicula, azi, 9 noiembrie 2006, ora 13.

Familia îndoliată

Cu adâncă durere anunţăm încetarea din viaţă a celui care a fost frate, soţ şi tată

HEXAN NICOLAE (MIKLOŞ)

în vârstă de 63 de ani.

Înmormântarea va avea loc azi, 9 noiembrie 2006 orele 15,00 de la capela cimitirului Eternitatea.

Familiile îndoliate Irimie şi Hexan

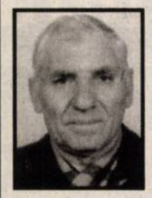

Cu adâncă durere în suflet anunţ încetarea din viaţă a iubitului meu soţ

SABĂU IOAN (IONEL),

în vârstă de 74 ani.

Înmormântarea va avea loc vineri, 10 noiembrie 2006, ora 13, de la Capela Cimitirului Eternitatea (UTA).

Soţia Sabău Stela

Cu adâncă durere anunţăm încetarea din viaţă a iubitei noastre soţie, mamă şi bunică

TRIF ECATERINA

în vârstă de 79 ani.

Înmormântarea va avea loc în comuna Şepreuş, astăzi, 9 noiembrie 2006, ora 13. Dumnezeu să te odihnească în pace!

Familia îndoliată

Îndureraţi, **fiii Cristian şi Marius Pentelescu** anunţă decesul mamei lor,

MARIA PENTELESCU,

după o scurtă şi grea suferinţă. Ceremonia de înhumare va avea loc azi, 9 noiembrie, ora 14,00 de la Capela Damian din cimitirul Eternitatea. Dumnezeu să o odihnească în pace!

Ne-a părăsit tatăl nostru,

BĂRBAT VICTOR.

A făcut-o cu aceeaşi discreţie cu care şi-a trăit întreaga viaţă. Şi de acolo, va veghea asupra noastră, cum a făcut-o şi până acum. Înmormântarea va avea loc astăzi, 9 noiembrie a.c. la Cimitirul Pomenirea, la ora 13.

Valentin şi Iolanda

Cu adâncă durere anunţăm încetarea din viaţă a iubitului nostru tată, socru, bunic

MOISĂ PETRU,

în vârstă de 83 ani.

Înmormântarea va avea loc azi, 9 noiembrie 2006, ora 13,00 la Cimitirul Eternitatea - Capela Damian.

Familia Moisa îndoliată

Cu imensă durere în suflet, anunţăm decesul scumpei noastre

DOBLE GEORGINA,

70 ani,

mamă şi bunică minunată, de o bunătate, duioşie, blândeţe îngerească, după o lungă şi grea suferinţă. Priveghiul are loc pe strada Occident (Zdrenjanin) nr. 11, iar înmormântarea va avea loc vineri, 10 noiembrie 2006, ora 15, la Cimitirul Pomenirea.

Familia îndoliată

Cu adâncă durere în suflete anunţăm dispariţia tatălui, bunicului, străbunicului, unchiului

prof. ANTONE ION,

fost director al Liceului Moise Nicoară din Arad.

Înhumarea va avea loc vineri, 10 noiembrie 2006, ora 13, de la Capela Cimitirului Micălaca .

Familia îndoliată

Cu adâncă durere în suflet anunţăm încetarea din viaţă a iubitului nostru tată, frate, socru şi bunic,

BULE PETRU,

în vârstă de 79 ani.

Înmormântarea va avea loc azi, 9 noiembrie, ora 13, la Cimitirul Micălaca.

Familiile îndoliate Bule Petru şi Ioan

Cu adâncă durere în suflet anunţăm trecerea la cele veşnice, după o scurtă suferinţă a celui care a fost soţ şi tată

IVAN GHEORGHE.

Înmormântarea va avea loc vineri, 10 noiembrie 2006, ora 14, de la domiciliul din Macea nr. 17. Dumnezeu să-l ierte şi să-l odihnească în pace!

Familia îndoliată Ivan

Cu sufletele sfâşiate de durere, anunţăm trecerea fulgerătoare în nefiinţă, în Germania, a iubitei noastre soră, cumnată, mătuşă

MICHELBACH ELENA,

născută GLIGORESCU.

Nimic nu mă poate consola, iubita mea soră! Înmormântarea va avea loc vineri, 10. 11. 2006, ora 13, de la Capela Cimitirului din Micălaca.

Familia îndoliată Fugaciu: Mariana, Constantin şi Adrian

Condoleanţe (110)

Regretăm profund dispariţia marelui artist care a fost dirijorul

IOSIF CONTA

şi transmitem sincere condoleanţe familiei îndoliate! Fiu al acestui judeţ - născut în Bârzava, la 14 septembrie 1924 -

maestrul IOSIF CONTA

şi-a desăvârşit pregătirea muzicală la Facultatea de muzică din Timişoara (absolvită în 1949) şi la Conservatorul "Ciprian Porumbescu" din Bucureşti unde, în 1954, obţine examenul de stat cu titlul "Diplomat în arte", devenind una dintre cele mai pregnante personalităţi ale lumii muzicale contemporane. În 1999, Consiliul Local Municipal Arad i-a acordat

Maestrului IOSIF CONTA,

titlul de cetăţean de onoare, cu ocazia Concertului extraordinar susţinut în 28 octombrie pe scena Filarmonicii arădene, ale cărei stagiuni le-a onorat anual, până în 2004. Dumnezeu să-l odihnească în pace!

Primarul Municipiului Arad, Ing. Gheorghe Falcă

S-a stins din viaţă

IOSIF CONTA.

Îndureraţi de dispariţia marelui OM şi MUZICIAN, membrii Filarmonicii de Stat Arad se alătură familiei greu încercate. Odată cu plecarea în veşnicie,

IOSIF CONTA

lasă un mare gol în viaţa muzicală românească şi internaţională.

Împărtăşim durerea prietenilor noştri Viorel şi Elena Rus la plecarea în veşnicie a nepreţuitului lor unchi,

dirijor

IOSIF CONTA.

Condoleanţe familiilor îndoliate!

Ion şi Cecilia Popescu

Suntem alături de domnul Marius Pentelescu, distins jurnalist radio din Timişoara, în momentele dificile ale pierderii dragei sale mame. Sincere condoleanţe!

Rector, prof. univ. dr. Lizica Mihuţ

Suntem alături de prietena noastră Gioabă Ramona în aceste momente grele pricinuite de decesul familiei sale.

Familiile Filimon Florin şi Nagy Dorel

Sunt şi voi fi mereu alături de tine Gioabă Ramona, în aceste momente cumplite cauzate de pierderea familiei. Sincere condoleanţe!

Al tău iubit, Tavi

Conducerea SC Arcons SA Arad şi colegii de serviciu, adresează cele mai sincere condoleanţe domnului Marius Monţia în momentele grele prin care trece la pierderea fratelui drag

MONŢIA VIRGIL.

Dumnezeu să-l odihnească!

Suntem alături de prietenul nostru Marius Monţia în momentele grele prin care trece prin pierderea fratelui drag

VIRGIL.

Sincere condoleanţe întregii familii. Dumnezeu să-l odihnească în pace!

Magda şi Max Ţurlea

Dumnezeu să te odihnească în pace, te-am iubit şi nu te vom uita niciodată

TRIF ECATERINA.

Să-ţi fie ţărâna uşoară!

Fiica Florica, soţul Mihai şi nepotul Adrian

Lacrimi şi flori pe mormântul celei care a fost bunică şi străbunică

TRIF ECATERINA.

Dumnezeu să te odihnească în pace!

Nepoţii Daniel, Cristina şi Bogdan

Un ultim omagiu celei care a fost bunică şi străbunică

TRIF ECATERINA.

Nu te vom uita niciodată!

Nepoţii Dorel, Corina şi Lorena

S.L.I. Energia CET Arad este alături de colegul nostru ing. Doble Daniel în marea durere la trecerea în cele veşnice a mamei dragi. Sincere condoleanţe şi Dumnezeu s-o odihnească în pace!

Sincere condoleanţe pentru familia Doble Daniel la trecerea în eternitate a mamei.

Colectivul Librăriei Corina

Sincere condoleanţe şi gând întăritor pentru Doble Daniel şi Taha Delia, greu marcaţi la trecerea în neființă a mamei.

Familia Tudor

Suntem alături de colegul nostru Doble Daniel în marea durere pricinuită de moartea mamei sale. Sincere condoleanţe!

Din partea Serviciului Tehnic - Biroul Proiectări al S.C. CET Arad S.A.

Împărtăşim durerea familiei Ivan din Macea, la decesul celui care a fost

IVAN GHEORGHE.

Sincere condoleanţe familiei îndoliate!

Familia Popovici şi Bîtea

Lacrimi şi regrete la trecerea în neființă a celui care a fost

GHEORGHE IVAN

din Macea.

Familia Păcurariu

Suntem alături de colega noastră Floare Ivan la decesul tatălui. Sincere condoleanţe.

Colectivul Direcţiei Regionale Vamale Arad

Sincere condoleanţe colegului Fekete Gabriel.

Familia Funaţă

Suntem alături de Fekete Gabriel în aceste momente grele pricinuite de decesul mamei sale.

Colegii SAR Security Arad

Suntem alături de domnul Bule Petre în greaua încercare pricinuită de moartea tatălui său

BULE PETRE.

Sincere condoleanţe.

Colectivul SC Alcarom SRL

Suntem alături de prietenul şi colaboratorul nostru Bule Petru în marea durere pricinuită de decesul tatălui. Dumnezeu să-l odihnească în pace!

Colectivul SC Filip D Impex SRL

Anunţurile de deces se publică GRATUIT!

Sincere condoleanţe familiei Iancu Gheorghe şi Lenuţa la decesul tatălui.

Familia Bîtea

Cu adâncă durere în suflet anunţăm moartea fulgerătoare a scumpului nostru unchi

SABĂU IOAN.

Din partea nepoţilor de la Livada

Adresăm sincere mulţumiri firmei Medline din Arad pentru modul exemplar în care l-au îngrijit pe iubitul nostru soţ şi tată

PETI VASILE

atunci când a fost bolnav la pat.

Familiile Peti şi Kadaş

Mulţumim celor care au fost alături de noi în momentele triste prin care am trecut, pricinuite de decesul unuia dintre membrii familiei noastre.

Lenuţa şi Gheorghe Iancu

Mulţumim din suflet tuturor celor care ne-au fost aproape în dureroasa pierdere a iubitului nostru soţ şi tată

PETI VASILE.

Dumnezeu să-l odihnească!

Familiile Peti şi Kadaş

Comemorări (76)

Se împlinesc şase săptămâni de la decesul bunului nostru soţ, tată şi bunic, învăţător

PARTENIE MAXA,

din Şeitin.

Ai rămas veşnic în sufletele noastre, iar la mormântul tău vom pune flori, lacrimi şi rugăciuni.

În veci nemângâiată soţia Maria, fiul Ovidiu, nora Monica şi scumpul tău nepot Sergiu-Bogdan

Servicii funerare

RO STYL COMPANY
SERVICII FUNERARE
Magazin deschis şi noaptea
Str. Eminescu nr. 22 (lângă Artex)
tel. 214.422 , 0744.690.121
GRATUIT
- capac frigorific pentru clienţii care fac spălat, îmbrăcat şi transport la cimitir
- Transport sicriu la domiciliul în Arad
REDUCERE 20%
la sicriu pentru clienţii care au mai lucrat cu firma (copie după factură)
SICRIE la preţ de producător
De la 150 RON
- toate articolele necesare pentru înmormântare
- cortegiu, transport intern şi extern
PLATA ŞI DUPĂ ÎNCASAREA AJUTORULUI DE ÎNMORMÂNTARE
(H-60140)

SC NOSFERATUM srl
Servicii Funerare
tel. 270.437; 0744/554.874
www.nosferatum.ro
Cea mai mare diversitate de sicrie si accesorii funerare la preturi corecte.
+ capac frigorific
+ capela cu circuit inchis
+ coroane, jerbe, aranjamente florale la pret de producator
+ organizare de parastase
Pachete complete cu preturi incepand de la 290 RON + TVA
Gratuit : - imbalsamare
- igienizat, cosmetizat
- transportul sicriului la domiciliu
Reducere 10% pentru pensionari.
Str.Ghiba Birta nr.26
(lângă Piata M.Viteazu)
nou Chisineu -Cris, Str. Infratirii nr.55

ANUNT PRIVIND VINZAREA
PENTRU BUNURI MOBILE SI IMOBILE
Anul 2006 luna noiembrie ziua 20
LICITATIA A-III-A

In temeiul art.158 alin.(1) din Ordonanta Guvernului nr.92/2003 privind Codul de procedura fiscala, republicata, cu modificarile si completarile ulterioare, se face cunoscut ca in ziua de 20 luna noiembrie anul 2006, ora 11:00, in localitatea Pâncota str. Avram Iancu, nr.1, se vor vinde prin licitatie publica bunuri mobile si imobile, mentionate mai jos, proprietate a urmatoarelor societati:

- SC DORILISTAR SRL pct.lucru Galsa- loc. Galsa nr. 228 CUI 14432106

Denumirea bunului mobil, descriere sumara: (se vor indica drepturile reale si privilegiile care greveaza bunurile, daca este cazul)	Pretul de pornire a licitatiei, exclusiv TVA -lei-	Cota TVA/neipozabil* -lei-
1.MICROBUS FIAT nr. inmatriculare AR-04-BTH, stare tehnica buna.	6.960	19%

- SC RPD TRANS SRL-loc. Pâncota str. Gh.Doja, nr. 22 CUI R 13208705

Denumirea bunului mobil, descriere sumara: (se vor indica drepturile reale si privilegiile care greveaza bunurile, daca este cazul)	Pretul de pornire a licitatiei, exclusiv TVA -lei-	Cota TVA/neipozabil* -lei-
1. RAFT FRIGORIFIC	522	19%
2. VITRINA FRIGORIFICA	522	19%
3. LADA FRIGORIFICA	348	19%
4. RAFTURI	348	19%

-SC AGROMEC TÂRNOVA S.A. - loc. Tirnova, nr. 783 CUI R 7231762

Denumirea bunuri mobile si imobile, descriere sumara: (se vor indica drepturile reale si privilegiile care greveaza bunurile, daca este cazul)	Pretul de pornire a licitatiei, exclusiv TVA -lei-	Cota TVA/neipozabil* -lei-
ATELIER, HALA, SOPRON, PLATFORMA BETON, TEREN DE CONSTRUCTIE IN SUPRAFATA DE 3500mp	60.900	19%
ATELIER MECANIC SITUAT IN LOC. LUGUZAU	15.660	19%
ATELIER MECANIC SI IMPREJMUIRE IN LOC. AGRISU MARE	13.920	19%
ATELIER MECANIC LOCALITATEA MINIS COMUNA TAUT	8.700	19%

*) Cota de taxa pe valoarea adaugata pentru bunurile mobile si imobile este 19% neimpozabil in conformitate cu prevederile art. 128, alin . 3 , lit b, din Legea nr. 571/2003 privind codul fiscal, cu modificarile ulterioare si pct. 4, alin 3 din normele metodologice de aplicare a titlului VI din codul fiscal, aprobata prin HG. nr. 44/2004, cu modificarile ulterioare.

Invitam pe cei care pretind vreun drept asupra acestor bunuri sa instiinteze despre aceasta organul de executare inainte de data stabilita pentru vanzare.

Cei interesati in cumpararea bunurilor sunt invitati sa prezinte, pana la termenul de vanzare sau, in cazul vanzarii prin licitatie, pana in ziua precedenta termenului de vanzare: oferte de cumparare; in cazul vanzarii la licitatie; dovada platii; taxe de participare, reprezentand 10% din pretul de pornire a licitatiei; imputernicirea persoanei care il reprezinta pe ofertant; pentru persoanele juridice de nationalitate româna, copie de pe certificatul unic de inregistrare eliberat de O.R.C.; pt. persoanele juridice straine, actul de inmatriculare tradus in limba romana; pt. persoanele fizice romane, copie de pe actul de identitate; dovada emisa de creditorii fiscali ca nu au obilgatii fiscale restante, urmand sa se prezinte la data stabilita pentru vanzare si la locul fixat in acest scop.

Impotriva prezentului incsris, cel interesat poate introduce contestatie la instanta judecatoreasca competenta, in termen de 15 zile de la comunicare sau luare la cunostinta, in cnformitate cu prevederile art. 169 - 170 din OG. 92/2003, republicata, cu modificarile si completarile ulterioare.

Potrivit dispozitiilor art. 9 alin. 2 lit. d, din OG. 92/2003, republicata, cu modificarile si completarile ulterioare, cand urmeaza sa se ia masuri de executare silita, nu este obilgatorie audierea contribuabilului.

Pentru informatii suplimentare, va puteti adresa la sediul nostru sau la telefonul 466686.

SEF AFP PINCOTA
Ec. PALCU ELENA

SEF AVS
Ec. APETRI DOREL

INTOCMIT
INSP. COCIUBA GAVRILĂ

(H-69184)

BT LEASING
GRUPUL FINANCIAR BANCA TRANSILVANIA

www.btleasing.ro

ANGAJEAZĂ
Referent leasing (Reprezentant vânzări)
în **Arad**

Condiţii de angajare

- Experienţă în **domeniul vânzărilor**
- Studii superioare
- Abilităţi de comunicare şi negociere
- Permis de conducere cat. B
- Persoană dinamică, sociabilă, perseverentă
- Cunostinţe de operare PC (MSOffice, Internet)
- Domiciliul stabil în Buzău constituie un avantaj

Se oferă

- **Posibilitatea dezvoltării carierei în domeniul vânzărilor**
- Colaborare cu o echipă tânără şi dinamică
- Mediu de lucru competitiv

Scrisorile de intenţie şi CV-urile se vor trimite prin email: **arad.job@btleasing.ro,**
fax: **0264 / 444150** până la data de 20 noiembrie 2006.
Doar persoanele selectate vor fi contactate.

(H-69180)

S. C. Gema Superb SRL Sebiş,
unitate de producţie a elementelor de lemn pentru mobilier,
angajează contabil.

Condiţii:
- studii economice de specialitate, de preferinţă cu domiciliul în Sebiş sau în zonă.

Se acordă salarizare motivantă şi posibilităţi de afirmare profesională.
Cei interesaţi pot depune CV-urile prin fax la nr. 0257-311.126, la care pot obţine şi informaţii suplimentare.

(H-69190)

CAMERA DE COMERŢ ARAD
Organizează următoarele cursuri:
**Managementul Intreprinderilor in context european;*
**Contabilitate şi aplicaţii pe calculator;*
**Operator calculator-iniţiere;*
**Contabilitate postliceal;*
**Formare si perfecţionare în resurse umane;*
**Contabilitate pe calculator(program WinMENTOR);*
**Limba: engleză, italiană, franceză, germană, spaniolă, română;*
**Declarant vamal;*
**Auditor in domeniul calitatii;*
Informaţii la sediul Camerei de Comerţ Arad, Str.Cloşca nr. 5, Tel.: 20.88.07; 20.88.08

(H-40317)

MEDES IMPORT EXPORT
MOBIL - 0751/ 802.481
AUTORIZATIA din RAR n° 3364
RECONDITIONEAZA SI VINDE LA CELE MAI ADVANTAJOASE PRETURI
- SERVODIRECTIE
- POMPE pt. SERVODIRECTIE
- CASETE DE DIRECTIA MECANICE

NOU!!! REDUCERI PENTRU PERSOANE JURIDICE

Str.CRISENI 120,CALAN, JUD. HD

(H-66965)

S.C. "CORNEX" S.R.L.
Arad- Str. Liviu Rebreanu nr.54
Tel: 253.589; 253.984
Mob: 0724.332.085

SALAMANDER
INDUSTRIE /// PRODUKTE

Producem - la cea mai bună relaţie calitate-preţ:
Tâmplărie PVC din profile Salamander - Germania
rulouri PVC sau aluminiu, jaluzele textile sau aluminiu,
plase contra insectelor fixe sau mobile, uşi pliante PVC
Vindem, la preţ de importator
hrană uscată pentru câini, furaje concentrate.
www.mayerprod.ro; www.cornex.ro

(H-55414)

Program mica publicitate

luni-vineri: 8,00-19,00
sâmbătă: închis
duminică: 9,00-12,00

ADEVĂRUL **- ziarul dumneavoastră**

Cel mai mare ziar judeţean din ţară poposeşte în casa fiecărui arădean

Şaptezeci de mii de arădeni citesc în fiecare zi „Adevărul". Tineri sau bătrâni, cititorii sunt racordaţi prin noi la realităţile locale, judeţene, regionale, naţionale sau internaţionale. Total independenţi din punct de vedere economic şi politic, nu suntem la cheremul nimănui şi tratăm evenimentele cu maximă obiectivitate. Însă, lucrul la care ţinem cel mai mult este contactul permanent cu cititorii. Scriem pentru cititori şi împreună cu cititorii ziarului „Adevărul", indiferent dacă locuiesc în centrul municipiului Arad, la marginea Ineului sau pe frumoasele dealuri ale Hălmagiului.

Un ziar modern, european

Ani de a rândul, cititorii „Adevărului" şi-au dorit un ziar color. Astăzi, nu numai că au pe masă un cotidian color, cu o grafică europeană, dar am venit şi în întâmpinarea utilizatorilor de Internet, punându-le la dispoziţie portalul **Arad Online** - o veritabilă extensie audio-video a ziarului nostru. Utilizând portalul, arădenii pot citi încă de astăzi ziarul care apare mâine. O adevărată avalanşă de ştiri proaspete din toate domeniile de interes este în fiecare zi la dispoziţia cititorilor, ştiri scrise de o echipă de profesionişti, care utilizează în acest sens toate descoperirile tehnicii moderne.

Interviuri şi pagini speciale

Personalităţile locale sau naţionale sunt mereu la dispoziţia dumneavoastră prin interviurile realizate de către redactorii ziarului „Adevărul". Primarii de comune, oraşe sau municipiu, prefectul judeţului sau preşedintele Consiliului Judeţean, miniştrii, prim-miniştrii sau preşedinţii României au fost şi sunt prezenţi în paginile ziarului nostru, răspunzând întrebărilor primite din partea dumneavoastră.

În fiecare săptămână, agricultorii arădeni au o pagină alocată în exclusivitate, pagină cu ştirile care îi interesează şi cu sfaturi concrete acordate de către cei mai buni specialişti în domeniu.

Tot săptămânal, în pagina de sănătate venim cu ultimele noutăţi în domeniu, dar şi cu sfaturile şi recomandările acordate cititorilor de către medicul nostru.

Nu în ultimul rând, satele judeţului au şi ele o pagină săptămânală la dispoziţie, pagină din care autorităţile responsabile află şi încearcă să rezolve problemele cu care se confruntă locuitorii acestora.

Sport şi tineret

Se spune că toată lumea se pricepe la sport şi la politică. Probabil că aşa este, iar noi punem la dispoziţia cititorilor două pagini de sport pe zi, iar lunea câte patru.

Tinerii reprezintă categoria de cititori care se află permanent în atenţia noastră. Ei, cititorii de astăzi şi de mâine, ne asaltează zilnic cu mesaje, cu scrisori şi cu e-mail-uri, informându-ne despre problemele lor. Probleme legate de şcoală, de timp liber, de distracţii sau ... de vârstă. Au la dispoziţie redactori pricepuţi, dintre care unii sunt chiar de vârsta lor. Tuturor le zâmbeşte fata de pe ultima pagină şi fiecare tânără cititoare poate să fie în locul acesteia. Oricare îndrăgostit poate să trimită un email prin ziarul nostru celei care i-a aprins inima, după cum fiecare dintre noi a putut să-i scrie câteva rânduri mamei, cu prilejul zilei de 8 Martie.

Abonamente la ADEVĂRUL

1 lună	12,19 RON
3 luni	36,57 RON
6 luni	73,14 RON
12 luni	146,28 RON

Doar 12 lei pentru a deveni cel mai informat om din lume

Atât costă un abonament lunar la ziarul „Adevărul", după care toată familia abonatului are numai de câştigat. Soţul, soţia, copiii sau bunicii au fiecare în parte pagini destinate în exclusivitate. Lunar, fiecare abonat poate câştiga un milion şi jumătate de lei, dacă ne trimite talonul pe care-l publicăm în ziar. De Paşte, am acordat ca premiu al doilea autoturism din acest an pentru cititorii ziarului nostru. Nu în ultimul rând, pentru un abonat, preţul ziarului este de doar o jumătate de leu. Şi, părerea tuturor este că...**MERITĂ**.

AGENŢII DE PUBLICITATE ale ziarului *ADEVĂRUL* în judeţul ARAD

- Telefon 316.070
- Str. Gelu Ranoiu 18
- Program permanent

SEBIŞ
Radio „21" Sebiş
- Parcul Libertăţii 1 A
- Tel/Fax 311.067

LIPOVA
S.C. ELCOTRANS S.R.L.
- Str. Bălcescu 16,
- Telefon 563.180
  Fax 563.091
- Program 7,30-15,30

NĂDLAC „GYURIAN"
- agent publicitar
  Gyurian Bohuslav
- Telefon 0726.677.055
- str. Griviţei Nr.76
- Program non-stop

GURAHONŢ
- Agent publicitar
Alexandru Herlău
sunt arondate comunele: Dieci, Almaş, Brazii, Gurahonţ, Pleşcuţa, Vârfurile, Hălmagiu, Hălmăgel

CHIŞINEU CRIŞ
Mag. S.C. VOLTA S.R.L.
(lângă Piaţa Obor)
- Agent publicitar
  Vasile Balint
- Telefon 0723.357.013

SÂNTANA Bibliotecă
- Agent publicitar
  Al. Victoria
- Telefon 462.018; 0748.218.393
- Program 8,00 - 15,00

PÂNCOTA
S.C. ELIDOR
- Agent publicitar
  Cristina Mihăicuţa
- Telefon 466.213
- Str. T. Vladimirescu 34
- Program 8,00 - 15,00

INEU
Primăria Ineu
- agent publicitar
  Carmen Ţole
- Telefon 0744.690.446
- Program 8,00 - 15,00

VINGA
A.F. „3+1" Staţia CFR Vinga
- Agent publicitar
  Dupţa Petru Francisc
- Tel. 0742.009.934

Anunţurile se primesc în regim de urgenţă şi pot să apară în ziarul ADEVĂRUL de a doua zi. Telefon 280.904

Comemorări (76)

La 12 ani de la deces, amintiri duioase, lacrimi și pios omagiu scumpei noastre

JULEAN MARIA,

născută ZUBA.

Vei rămâne veșnic în sufletele noastre!

Familiile Dâmb, Costescu, Pantea

Se împlinesc 6 săptămâni de la decesul scumpei noastre mame și bunici

VEREȘ ELVIRA.

Cu durere în suflet, fiica Maria și nepoatele Maria și Ioana

VÂND LEMNE
DE FOC esență tare 650 mc. 0726.787.757, 0726.991.093.

VÂND LEMNE
DE FOC esență tare transport la domiciliu, 0740.125.730.

VÂND LEMNE
FOC 700.000 lei/mc. Telefon 278583, 0746.601.292 Nicu.

VÂND LEMNE
FOC TĂIATE, esență tare, convenabil. Telefon 278338, 0721.592.572.

VÂND NISIP,
BALAST, LEMNE FOC, domiciliul clientului. Telefon 214415, 0745.003.018.

VÂND PLASĂ
de GARD 60.000 lei/ml - 1,50 m înălțime, OȚEL BETON OB - 20.500 și PC- 21.000 lei/kg, etc., str. Vrabiei 4. Telefon 289997, 0357/404000, 0744.289.997, www.garduri.ro.

- **Vând țiglă** din demolare. Telefon 0257/242477.

Electrocasnice (56)

NOU! RATE fără: bancă, avans.
ELECTROCASNICE ieftine, TELEVIZOARE, FRIGORIFICE, VITRINE, MAȘINI SPĂLAT.
MADONA - LIPOVA.
0744.796.542.

- **Vând frigider**, congelator, ladă frig, vitrină frig, mașină spălat automată, combină frig, garanție 1 an. Telefon 210613.

Plante și animale, agroalimentare (57)

- **Cumpăr 150** oi țurcane de prăsilă, ofer preț 1.800.000 - 2.000.000. Telefon 0743.553.583.

PEPINIERA SARUSI
din DOROBANȚI
vinde POMI FRUCTIFERI, ARBUȘTI FRUCTIFERI, ARBORI ORNAMENTALI și TRANDAFIRI diferite specii. Telefon 0744.635.011, 0744.301.119, 0257/535058.

- **Ocazie! Vând** lămâi cu fructe altoit primul rod. Telefon 251885, 0722.253.236.

VÂND 250
oi, rasă țurcană. Informații telefon 0744.377.081.

- **Vând cățel** ciobănești mioritici, 6 săptămâni. Telefon 286621.
- **Vând două** vaci, una recent fătată. Informații telefon 455102.
- **Vând găini** tinere ouătoare, pui 2-4 kg. Telefon 219283.

VÂND PĂUNI
negri, albi și albaștri maturi și pui. Telefon 0741.971.445, 381797.

VÂND POMI
fructiferi diferite soiuri, ornamentali, magnolia și trandafiri. Familia Oloieriu, Cuvin, nr. 210. Telefon 461064 sau 0744.174.785.

- **Vând purcei**, rasă carne și scroafe gestante. Telefon 0744.496.328.
- **Vând purcei** rasă de carne, vaccinați, deparazitați, castrați sau schimb pe cereale. 261430.
- **Vând tăurași**, 4 luni, vând pereche purcei, prețuri negociabile. Telefon 286419, 0745.127.192.
- **Vând vacă** cu vițel, Cintei. Telefon 0747.200.460.

Vânzări diverse (103)

- **23 porci** la 40 kg, lână 1500 kg, Dacia Break, an fabricație 1993. Telefon 0743.553.583.
- **3 geamuri** cu rolete, stare bună, 1 teracotă. Telefon 286377.
- **Armă de** vânătoare, tip CZ. Telefon 0742.045.420.
- **Instant pentru** baie Electrolux 350 lei, arzător automatizat Coriza 200 lei pentru gaze combustibile. Telefon 0257/214297.
- **Mașină de** scris veche, stare perfectă de funcționare. Telefon 0746.101.286.
- **Mobilă (dormitor**, camera de zi, fotolii, măsuță) și mașină de cusut Singer, 235203, 0722.360.561, 0745.556.629.
- **Termotecă Westen** pe gaz, la coș, 24 kw, consum redus. Telefon 285343, 0720.182.710.

UȘI DE
INTERIOR, IMPORT GERMANIA. Arad, Calea Radnei 272. Telefon 0357/424999, 0723.474.619.

- **Uși, ferestre**, cuptor aragaz. Telefon 0727.724.777.

Vânzări electro (104)

ABSOLUT SUPER
OFERTĂ! Vindem CASE MARCAT FISCALE, CÂNTARE ELECTRONICE, str. Ineului 29. Telefon 0257/338300, 0745.669.550. Plata și în rate.

ACTUAL: VÂND
CASE MARCAT FISCALE, CÂNTARE ELECTRONICE, strada Stânjenel 6. Telefon 279702, 0788.737.342, 0722.707.432, 0745.395.107.

CASE DE
MARCAT, CÂNTARE ELECTRONICE, MECANICE. Preț fără concurență. Telefon 281020, 0744.630.959.

Cumpărări diverse (108)

- **Cupru, alamă**, aluminiu, radiatoare, inox (6 lei) kg, calorifere, tot felul de mașini la fier vechi, pene vechi și noi, baterii. Telefon 0728.657.961.
- **Cupru, aluminiu**, alamă, radiatoare, calorifere, inox 60.000 kg (6 lei), tot felul de mașini vechi pentru fier. Telefon 0748.912.117 sau 214453.
- **Fier vechi**, baterii, calorifere și pene. Telefon 0746.414.369.
- **Fier vechi**, calorifere, caroserii și pene vechi și noi. Telefon 0742.994.197.
- **Fier vechi**, caroserii, calorifere, baterii. Telefon 214496.
- **Fier vechi** și calorifere, caroserii, baterii, orice cantitate, preț bun. 210586, 0744.904.690.
- **Pene de** gâscă, vechi și noi, preț foarte bun. Telefon 0741.689.068.
- **Pene vechi** și noi, preț convenabil. Telefon 0745.983.893.
- **Pene vechi** și noi, preț foarte bun. Telefon 0747.204.553.
- **Pene vechi** și noi. Telefon 210863, 210175, 0746.457.734.

Pierderi (62)

- **Pierdut carnet** de student, eliberat de Universitatea Aurel Vlaicu, pe numele Rus Radiana. Îl declar nul.
- **Pierdut carnet** de student pe numele Gabor Radu eliberat de Universitatea Aurel Vlaicu. Îl declar nul.
- **Pierdut legitimație** de călătorie gratuită eliberată de CTP Arad pe numele de Ciuciu Alexandru. O declar nulă.

Citații (63)

ÎN VEDEREA
dezbaterii succesiunii defuncților IANCU IOSIF, decedat la data de 28.12.2000, cu ultimul domiciliu în Zădăreni, nr. 365, județul Arad, și IANCU MARIA, decedată la data de 25.10.2006, CNP 2481031020077, cu ultimul domiciliu în sat Galșa, județul Arad, se citează, pentru data de 28.11.2006 ora 10,00, la Biroul Notarului Public Marcela Cecilia Balaș, din Arad, B-dul Revoluției, bl. 2, sc. B, numiții: HÂRJEA ANCA, născută în anul 1988 în Galșa, HÂRJEA SILVIU, născut în anul 1990 în Galșa, HÂRJEA VIOREL, cu ultimul domiciliu cunoscut în Galșa nr. 332, HÂRJEA GABRIELA-MARIANA, născută în 29.07.1969 în Zădăreni. În caz de neprezentare succesiunea se va dezbate în lipsă.

SE CITEAZĂ
numitul TÜRKÖSI ȘTEFAN cu domiciliul necunoscut pentru a se prezenta la BNP Public, str. I. Vidu nr. 2, ap.1 în data de 20.11.2006 în vederea dezbaterii succesiunii privind defuncta mamă TÜRKÖSI ANA, decedată la data de 22.10.2005, cu ultimul domiciliu în Arad, str. Zimbrului Nr. 25.

Apeluri (65)

SC XXL
OIL SRL cu PL Arad, Calea Radnei, FN județul Arad anunță publicul interesat asupra depunerii solicitării de autorizare, înregistrat la APM Arad cu numărul 7902/01.09.2006 pentru activitatea de Comerț cu amănuntul a carburanților pentru autovehicule. Dezbaterea publică va avea loc azi, 9 noiembrie 2006, la sediul APM Arad, ora 15.

Mulțumiri (68)

MULȚUMESC DIN
suflet și le doresc tot binele din lume medicilor ȘENDROIU, CIUCURIȚA I., medic anestezist POPA A., asistentei OALĂ M. și întreg personalului medical care a avut grijă de viața mea. Cirstea M.

Prestări servicii (72)

ACUM AUTOMATIC
SERVICE repară MAȘINI SPĂLAT AUTOMATE. Telefon 259146, 0357/401569, 0744.241.398.

AEROBIC LA
Școala Generală Nr. 18 LUNI, MIERCURI, VINERI, Școala Generală Nr. 21 MARȚI, JOI ora 18. Informații 0723.501.242.

CURS de FOTOMODEL, MANECHIN PROFESIONIST, 200 lei. Telefon 250220, 0724.442.686.

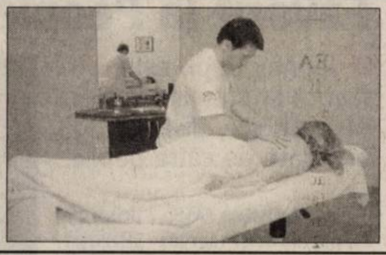

CURS MASAJ REFLEXOTERAPIE, DIPLOME STAT, 400 RON. Telefon 250220, 0724.442.686.

EXECUTĂM ZIDĂRIE,
TENCUIELI, GRESIERI, ZUGRĂVELI, RIGIPS, IZOLAȚII, ACOPERIȘURI, FUNDAȚII etc. Telefon 454122, 0740.696.157.

EXECUTĂM ZUGRĂVELI
DE CALITATE. Promptitudine. Seriozitate. Telefon 231439, 0743.070.499.

FIRMĂ EXECUTĂM
LUCRĂRI DE CONSTRUCȚII. Telefon 517090, 0740.089.905.

REPARAȚII, VÂNZĂRI:
ELECTROCASNICE, VITRINE, DULAPURI FRIGORIFICE. RATE FĂRĂ: bancă, avans.
MADONA-LIPOVA.
0744.796.542.

RESTAURANTUL ROBERTO
organizează NUNȚI, BOTEZURI, PETRECERI! Prețuri minime! Telefon 0722.348.103.

SILDOR PROD
vânzări, montaj, reparații: VITRINE, CAMERE FRIGORIFICE și AER CONDIȚIONAT. Telefon service: 0257-349121, sediu: 0257-270622. (c.p.37/2006)

ȘCOALA ȘOFERI
CARMEN pregătește categoria B examen decembrie. Telefon 255445.

TRANSPORT PERSOANE
ITALIA, 5 locuri, preț rezonabil. Telefon 0749.807.419.

Oferte locuri de muncă (74)

ANGAJĂM AGENT
PAZĂ. Telefon 253528.

ANGAJĂM GRAFICIAN,
utilizare COREL DRAW, PHOTOSHOP, cutter - ploter, rugăm transmiteți CV - 284736. Telefon 0744.774.502.

ANGAJĂM LUCRĂTOR CONTABIL - FETE- cu experiență în contabilitate primară și PAZNIC. Informații la SC BODIMAR sau telefon 270079.

ANGAJĂM MUNCITOR
SERIGRAF cu experiență. Telefon 284736, 0744.774.502.

ANGAJĂM MUNCITORI
în construcții nealcoolici. Telefon 0741.025.561.

ANGAJĂM ȘOFER
TAXIMETRIST. Oferim salar atractiv. Telefon 0746.602.451.

ANGAJEZ BARMAN-
BARMANĂ BAR, zona Gării, lângă Mocheta. Telefon 0728.908.947.

ANGAJEZ COFETARE
PATISERE, AJUTOR COFETAR și PATISER, FEMEIE SERVICIU cu experiență și TINERE ABSOLVENTE pentru calificare. Informații 257511, 0741.222.139.

ANGAJEZ ELECTRICIAN
AUTO cu experiență, SC CRISELA SRL. Telefon 0722.567.251.

ANGAJEZ SUDOR
CALIFICAT. Număr telefon 0257/257818, 0722.275.563.

ANGAJEZ VÂNZĂTOARE
în Complex Comercial Jackson. Telefon 0740.145.945.

ANGAJEZ VÂNZĂTOARE
MAGAZIN ALIMENTAR ALFA. Telefon 0723.642.998.

ANGAJEZ VÂNZĂTOARE
profil alimentar. Telefon 0742.204.490.

ANGAJEZ ZIDARI,
ZUGRAVI, RIGIPSARI, FAIANȚARI, MUNCITORI NECALIFICAȚI. Telefon 0740.696.157.

CAFENEA TIME TO TIME angajează OSPĂTARE. Telefon 0722.509.397.

CAUT PERSOANE
pentru MUNCĂ în Cipru orice domeniu. Telefon 0743.461.061.

CAUT PROGRAMATOR
cunoștințe JAWA (J2EE), C, .net, limba engleză și germană. Relații la flavius.hafner@ebcont.com.

CONSILIUL LOCAL
Șicula, organizează concurs pentru ocuparea postului de CONSILIER JURIDIC în data de 23 noiembrie 2006, ora 10. Condiții: 1) studii superioare juridice absolvite cu diplomă de licență, 2) cunoștințe operare calculator. Bibliografia și informații la telefon 326008, 326202.

FABRICĂ ÎNCĂLȚĂMINTE
angajează CROITORI și PERSOANE LA SUBȚIAT, cu experiență. Telefon 272240.

FIRMĂ ANGAJEAZĂ
MUNCITORI CALIFICAȚI/NECALIFICAȚI pentru MONTAJ PAVAJ. Telefon 0745.350.612.

FIRMĂ FRANCEZĂ
angajează PERSONAL pentru activitatea de electronică: MONTARE și LIPIRE. Se asigură condiții bune de muncă, transport și bonuri de masă, calificarea se face la locul de muncă. Telefon 0257/272233.

FRAVINS SRL
angajează VÂNZĂTOR (OARE), GESTIONAR pentru magazin vinuri. Telefon 0728.333.335.

LICEUL TEORETIC
ADAM MÜLLER GUTTENBRUNN ARAD, Calea Timișorii nr. 93, organizează în data de 24 noiembrie 2006, ora 10, concurs pentru ocuparea postului de MUNCITOR. Informații telefon 0257/286402.

MAGAZIN CENTRU
angajează VÂNZĂTOARE. Telefon 0727.881.104.

PATISERIE ANGAJEAZĂ
un BĂIAT și o FATĂ. Telefon 0257/338312.

POȘTA ATLASSIB
ARAD angajează AGENȚI și ȘOFER, domiciliul Arad. Relații 0747.045.467.

RESTAURANTUL OLYMPIA
PARC din CHIȘINEU CRIȘ angajează BUCĂTAR cu experiență, AJUTOR BUCĂTAR. Telefon 352725, 0744.814.000.

ROMBIZ IMPEX,
magazin de electronice și electrocasnice, angajează pentru INEU ȘEF MAGAZIN, CASIER, REFERENT RATE și REFERENT VÂNZĂRI. CV-uri la fax 0264/416186 sau e-mail: viorel.nacu@rombizco.ro

S.C.
angajează AGENȚI COMERCIALI, 0747.027.599, 214034.

VIA Canada
Cu noile condiții emigrați rapid și ușor
Québec
Clădirea PROIECT –etj 1
Blvd. Decebal 2-4
Tel: 214 678

S.C.
angajează MUNCITORI pentru TRANSPORT MOBILĂ. Informații telefon 276808, 211812.

SALON DE
ÎNFRUMUSEȚARE angajez urgent COSMETICIANĂ. Telefon 0745.333.356.

SC AD
TEHNIC angajează ÎNCĂRCĂTOR-DESCĂRCĂTOR. CV la 0257/276808.

SC ANGAJEAZĂ
CONFECȚIONERE CALIFICATE, BRODĂRESE, salar atractiv, tichete de masă și abonament de transport, 0357/101379, 0744.284.813.

SC ANGAJEAZĂ
ȘOFER DISTRIBUITOR PRODUSE de PANIFICAȚIE și VÂNZĂTOARE. Telefon 0740.012.990.

SC ANGAJEAZĂ
ȘOFER TAXI cu experiență. Telefon 251524, 0726.099.933, 0357/805419.

SC ANGAJEAZĂ
TÂMPLARI în lemn și MUNCITORI NECALIFICAȚI. Telefon 213443.

SC PANPRO
SRL angajează BRUTARI cu sau fără calificare, sau TINERI(E) dornici(e) să învețe și să se califice în domeniu. Se oferă salarizare motivantă, tichete de masă. Telefon 0740.012.990.

SC STEFANO
COMPANY angajează AGENT VÂNZĂRI. Telefon 0744.640.411 sau CV pe fax 0257/278717.

SC VALMAC
EXCHANGE SRL angajează CASIERĂ SCHIMB VALUTAR. Telefon 0745.233.777.

SC VERBIȚĂ
SRL angajează INFORMATICIAN. Informații 227056, 275650.

SOCIETATE ANGAJEAZĂ
CONFECȚIONERE, experiență minim 2 ani, salarizare atractivă. Telefon 287240, 287570.

SOCIETATE COMERCIALĂ
angajează CONTABIL, cunoștințe limba italiană. CV la telefon 0257/211759.

SOCIETATE COMERCIALĂ
angajează INGINER ELECTROTEHNIC (ELECTROMECANIC) pentru funcția de ȘEF PUNCT LUCRU ȘANTIER. Telefon 289468, 0722.371.933.

TOP SECURITY,
Arad P-ța Sârbească 1, telefon 281410, 280228, angajează PERSONAL PAZĂ, BĂRBAȚI.

Program Mare Publicitate

Luni-Vineri
8.00-19.00
Sâmbătă, duminică închis

PE SCURT

● **Divorţează.** Britney Spears a cerut divorţul de soţul ei, dansatorul Kevin Federline, la mai puţin de două luni de la naşterea celui de-al doilea copil al lor, un eveniment despre care presa mondenă scria de câteva luni.

● **Senatul a aprobat.** Un proiect de lege care autorizează clonarea umană în scopuri terapeutice a fost adoptat de Senatul australian, înainte de a fi supus la vot în Camera Reprezentanţilor.

Motor Show. La Essen Motor Show, în Germania, a fost prezentat Fiat 126 Flat Out. Peste 570 de expozanţi îşi vor prezenta ultimele noutăţi în perioada 1 - 10 decembrie. (Foto: EPA)

Mândri de Paris

Los Angeles (MF) - Părinţii lui Paris Hilton, deţinătorii celebrului lanţ hotelier, sunt mândri de casetele XXX care o au ca protagonistă pe fiica lor şi care au apărut pe internet în urmă cu câţiva ani. Aceste afirmaţii au fost făcute de Jerry Oppenheimer, un scriitor care se ocupă de realizarea biografiei „House of Hilton". Strănepoata fondatorului lanţului hotelier Hilton, Paris, în vârstă de 25 de ani, a devenit celebră în 2003, după ce fostul ei iubit a postat pe internet un film cu acrobaţiile lor sexuale. Surse apropiate părinţilor lui Paris, Rick şi Katie, au indicat că aceştia nu au fost deloc supăraţi când filmul XXX „One Night In Paris" a apărut pe internet. Paris Hilton a devenit în timp o femeie de afaceri abilă.

Scorsese (Foto: EPA)

Contract

Los Angeles (MF) - Martin Scorsese a semnat un contract pe patru ani cu Paramount Pictures, în valoare de 10 milioane de dolari, în urma căruia compania americană de producţie are dreptul de a vedea prima orice proiect al celebrului regizor american. Scorsese (63 ani) a lansat recent thriller-ul poliţist „Cârtiţa", primul film de acest gen realizat de el în ultimii 11 ani, care a devenit repede un succes de box office.

Shikari este un pui de rinocer care s-a născut luna trecută la Wilhelma Zoo din Stuttgart. (Foto: EPA)

Jackson va cânta live

Londra (MF) - Michael Jackson va cânta live pentru prima dată în ultimii zece ani, după ce va primi premiul pentru întreaga carieră în cadrul ceremoniei de decernare a World Music Awards, pe 15 noiembrie. Ceremonia va constitui şi prima apariţie publică a lui Jackson în Marea Britanie din ultimii nouă ani.

Michael Jackson (48 ani) nu a mai cântat live de când a interpretat melodia „Earth Song", la ceremonia de decernare a BRIT Awards, în 1996, şi unde a fost ironizat de solistul trupei Pulp, Jarvis Cocker. Jackson va fi recompensat cu premiul Diamond pentru contribuţia lui la dezvoltarea muzicii. Premiul onorează artiştii care au vândut mai mult de 100 de milioane de albume în carieră. Ceremonia World Music Awards va avea loc la Earls Court din Londra.

Favorit la People's Choice

■ Johnny Depp este favorit la premiile People's Choice, distincţii acordate de către public.

Johnny Depp (Foto: EPA)

Los Angeles (MF) - Johnny Depp, starul seriei „Piraţii din Caraibe", conduce în topul nominalizărilor la premiile People's Choice din America, distincţii acordate în urma voturilor online primite din partea publicului. Câştigătorii vor fi anunţaţi în 9 ianuarie.

Depp a fost nominalizat la trei categorii: actorul favorit al publicului, pentru care concurează cu Tom Hanks şi Denzel Washington, cel mai bun actor într-un film de acţiune, pentru care concurează cu Samuel L. Jackson şi Jet Li, şi cel mai bun partener pe ecran. Depp (43 ani), numit anul trecut actorul favorit al publicului, împarte cea de-a treia nominalizare cu partenera lui din seria „Piraţii din Caraibe", Keira Knightley.

Printre alţi nominalizaţi la mai multe categorii se numără Halle Berry, aflată pe lista pentru actriţa favorită a publicului alături de Jennifer Aniston şi Sandra Bullock. Berry a mai fost nominalizată la categoria cea mai bună actriţă într-un film de acţiune, alături de Kate Beckinsale şi Uma Thurman.

Vince Vaughn a fost nominalizat şi la categoria cel mai bun actor într-un rol principal, alături de Matt Damon şi Brad Pitt. Pe lista pentru grupul muzical favorit se numără Black Eyed Peas, Nickelback şi Red Hot Chili Peppers.

Sutien care devine sacoşă

Tokyo (MF) - Un creator de lenjerie intimă a prezentat ieri, la Tokyo, un nou sutien care poate fi transformat în sacoşă de plastic, în cadrul unei campanii promoţionale contra distribuţiei excesive de sacoşe din plastic, o problemă pentru mediul înconjurător.

Sutienul „Rangers", de la numele unor personaje de televiziune cu puteri supranaturale, ale căror bonete se puteau transforma în saci, va fi oferit împreună cu lenjerie de corp asortată pe care este inscripţionat textul: „Gata cu sacoşele din pastic!" Sutienul este fabricat din fibre de poliester obţinute din materiale reciclabile.

În fiecare an, comercianţii japonezi distribuie aproximativ 30 de miliarde de pungi din plastic, dintre care o treime sunt aruncate înainte de a fi utilizate, a explicat creatorul de lenjerie Triumph.

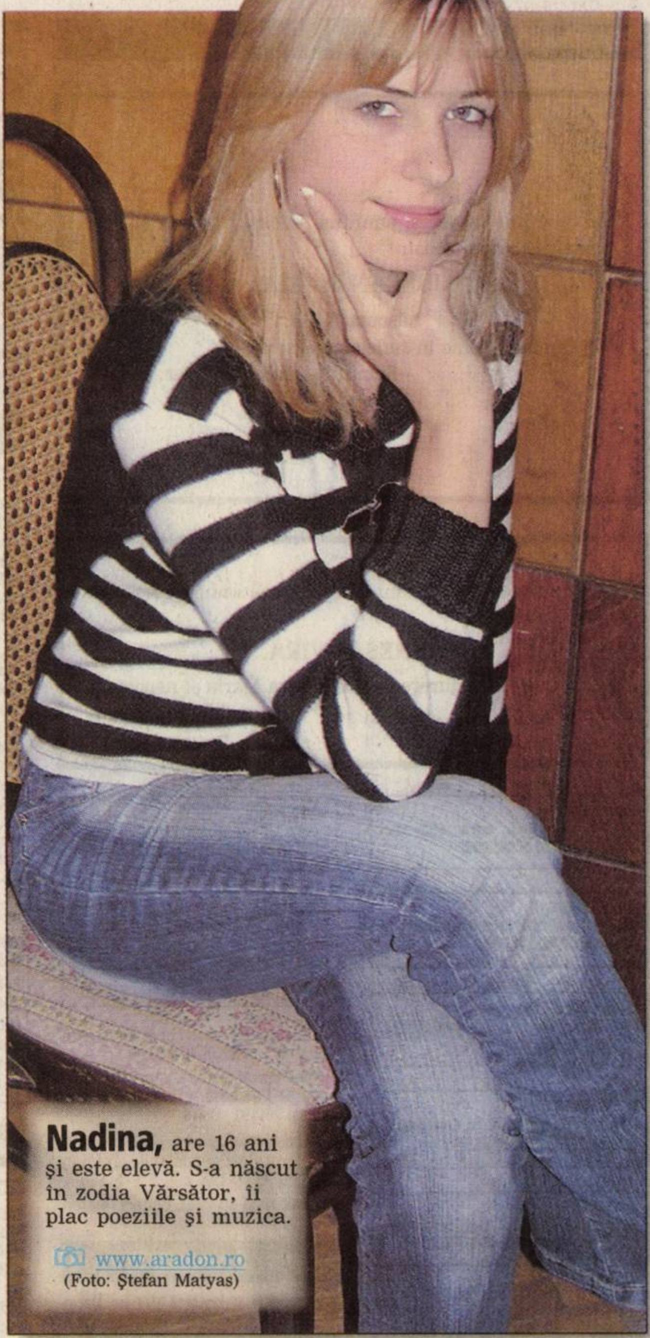

Nadina, are 16 ani şi este elevă. S-a născut în zodia Vărsător, îi plac poeziile şi muzica.

www.aradon.ro

(Foto: Ştefan Matyas)

Riscă 40 de ani de închisoare

■ Actorul Wesley Snipes riscă până la 40 de ani de închisoare la revenirea în Statele Unite.

Miami (MF) - Actorul american Wesley Snipes (44 ani) riscă până la 40 de ani de închisoare, pentru că nu a încheiat nici un acord cu autorităţile fiscale care i-ar fi permis să evite închisoarea, aşa cum vehiculase presa de specialitate, ştire confirmată de procurorul care se ocupă de caz.

„Nu s-a încheiat nici un acord cu acesta, ceea ce facem este să discutăm cu agenţii săi pentru a planifica întoarcerea lui (în Statele Unite n.r.), pentru că este în străinătate şi pentru a se preda autorităţilor", a indicat purtătorul de cuvânt din partea procurorului statului Florida, Steve Cole. „Nu există nici o înţelegere, nu s-a negociat nimic în legătură cu acuzaţiile", a adăugat acesta. În urmă cu o săptămână, cotidianul Variety, „biblia" Hollywood-ului, a anunţat că Snipes, aflat în prezent în Namibia pentru filmări, a încheiat o înţelegere cu autorităţile fiscale care îi permite să evite închisoarea. Snipes ar fi acceptat să se predea autorităţilor la întoarcerea sa în Statele Unite şi să-şi plătească datoriile în rate.

În octombrie a fost emis un mandat de arestare pe numele actorului, în Tampa, Florida, pentru fraudă fiscală şi asociere în vederea comiterii de infracţiuni. Potrivit actului de acuzare, Snipes nu a completat declaraţiile federale de impozitare pentru 1999-2004 şi a conspirat împreună cu alte două persoane pentru a cere returnarea a 12 milioane de dolari.

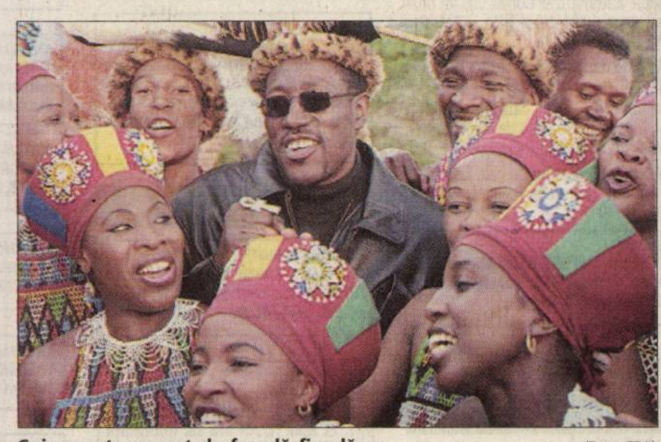

Snipes este acuzat de fraudă fiscală (Foto: EPA)

Almodovar şi Cruz (Foto: EPA)

Almodovar o vrea pe Kidman

Madrid (MF) - Regizorul spaniol Pedro Almodovar plănuieşte să realizeze începând cu anul viitor un film în care să le reunească pe Nicole Kidman şi pe muza lui, Penelope Cruz, fostele iubite ale actorului american Tom Cruise.

Pedro Almodovar şi actriţa lui fetiş Penelope Cruz vor să o convingă pe Nicole Kidman să joace în următorul film al cineastului spaniol. Nicole Kidman ar trebui să accepte fără să mai stea pe gânduri această ofertă pentru că şi-a exprimat de mai mult timp dorinţa de a lucra cu Almodovar.

„Pedro ştie că iubesc şi admir munca lui Nicole. Este o femeie remarcabilă", a declarat Penelope Cruz. Almodovar a refuzat pentru moment să divulge orice detaliu despre acest proiect.

Traducerea: Al. Beraru

Parfum. Kylie Minogue şi-a lansat ieri, la Sydney, noua linie de parfum, „Darling". (Foto: EPA)

ADEVĂRUL

Cotidian independent Arad

6 422225 000018

24 pagini + Supliment TV | VINERI, 10 NOIEMBRIE 2006 | 80 bani (8.000 lei)

Anul XVIII, nr. 4978

E-mail: adevaruldearad@informmedia.ro; publicitate.adevarul@informmedia.ro; micapub.adevarul@informmedia.ro

Azi: 150 oferte de locuri de muncă Pag. 23

52 de zile până la aderare

Azi, supliment Programe TV

Daniel speră, Carmen dansează

■ În numele iubirii adevărate, doi tineri din Arad luptă pentru împlinirea unui vis frumos.

DIANA DUŢU
diana.dutu@informmedia.ro

Arad - A devenit cunoscut în întreaga ţară graţie emisiunii „Dansez pentru tine", de la ProTV. Prietena sa, Carmen-Daniela, face echipă cu prezentatorul rubricii „Meteo", Victor Slav, şi încearcă să-l ajute pe Daniel Boariu să-şi îndeplinească visul. Visul lui Daniel este să meargă din nou pe picioarele sale şi să aibă copii.

De ce?

Pentru majoritatea dintre noi, visul lui Daniel pare... banal. Dar atunci când nu (mai) eşti în stare să mergi pe picioarele tale, îţi dai seama cât de important este acest lucru. Din păcate, Daniel trăieşte „pe propria piele" această experienţă. Are 31 de ani şi este dependent de un scaun cu rotile şi de familia sa.

Îşi poate mişca doar un singur deget de la o mână, în rest... nimic; nu poate să stea nici măcar pe şezut. De ce? „În urmă cu opt ani, viaţa mea a luat o întorsătură ciudată şi năucitoare. Într-o fracţiune de secundă s-a schimbat totul. Tot ce aveam, tot ce simţeam şi tot ce aşteptam de la viaţă" - povesteşte Daniel.

(Continuare în pagina 9) ☛

Speranţă. Daniel a făcut un efort imens şi s-a dus el însuşi la Bucureşti, ca să-i fie aproape lui Carmen. A ajuns chiar pe platoul de filmare al emisiunii „Dansez pentru tine". (Foto: FAN)

COMENTARIUL ZILEI

Bănel

SIMION TODOCA
simion.todoca@informmedia.ro

Pe măsură ce se apropie întâi ianuarie 2007, clasa politică românească se dă de ceasul morţii să-şi demonstreze vocaţia de Bănel Nicoliţă. Dacă tot nu au reuşit „galacticii" comisari şi supervizori europeni să ne îngroape în pământ până la gât, pentru ca mai apoi, cu măiestria şi eleganţa jupânului Caboche, să ne taie capul, de ce nu am face-o noi înşine? Dacă bătrâna Europa (apropos, de ce o fi purtând continentul ăsta nume de vacă?) nu a avut tupeul să spună că România este un habitat al securiştilor, informatorilor, colaboratorilor şi delatorilor, de ce să nu o facem noi înşine?

Când inspectorii americani şi britanici se chinuiau să demonstreze că România nu a încălcat embargoul împotriva Iugoslaviei, politicienii români au făcut pe dracul în patru să demonstreze contrariul. Dacă nimeni nu a acuzat România că a vândut la negru (şi la negri) armament, a trebuit să o facă politicienii noştri.

(Continuare în pagina 6) ☛

Profituri din Energie şi Telecomunicaţii

După cum arată clasamentul celor mai profitabile firme din România pe anul 2005, domeniile energetic şi telecomunicaţii sunt de departe cele mai de succes.

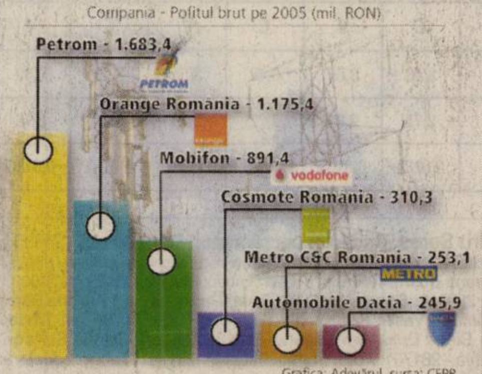

Grafica: Adevărul, sursa: CFPR

Adio Iosif Conta!

Bucureşti - Iosif Conta, unul dintre cei mai cunoscuţi dirijori ai Orchestrei Naţionale Radio, s-a stins din viaţă, la vârsta de 82 de ani. Născut pe 14 septembrie 1924, la Bârzava, maestrul Conta şi-a început studiile de muzică în Arad, a urmat apoi Conservatorul din Cluj, Institutul de Artă din Timişoara şi Conservatorul din Bucureşti, după care a plecat la Londra. Activitatea sa dirijorală de peste 40 de ani este legată în special de Orchestra Naţională Radio. Iosif Conta va fi înmormântat astăzi, la Cimitirul Militar Ghencea, după slujba care va avea loc în foaierul Sălii Radio, la ora 13.00.

Salarii blocate la UTA

Arad (L.S.) - Finanţatorul echipei UTA, Sandu Ion, a anunţat ieri, că jucătorii antrenaţi de Marius Lăcătuş au salariile blocate până în momentul în care vor aduna încă nouă puncte în clasament.

„Nu mai primesc nici un ban până nu-şi îndeplinesc baremul, încă nouă puncte din cele cinci etape care mai sunt de disputat până la sfârşitul acestui an", ne-a declarat omul de afaceri Sandu Ion.

Loto 5 /40

8, 12, 25, 19, 32, 10
Joker: 33, 30, 7, 31, 28 + 10

De mâine, se vor scumpi gazele naturale

Arad (G.K.) - Autoritatea Naţională de Reglementare în Domeniul Gazelor Naturale, după şedinţa de urgenţă din 27 octombrie, a anunţat că este obligată să aplice, începând cu luna noiembrie, ajustarea preţului producţiei interne de la 330 lei/1.000 metri cubi (nivel recomandat de ANRGN pentru trim. IV) la 397,5 lei/1.000 mc. ANRGN a aprobat ajustarea preţurilor finale reglementate pentru furnizarea gazelor naturale consumatorilor captivi cu procente între 8,1% şi 8,5%. Noile preţuri intră în vigoare de mâine, 11 noiembrie 2006. Preţul gazelor naturale pentru consumatorii casnici cu un consum de până la 2.400 mc/an creşte de la 843,43 lei/1.000 mc la 911,55 lei/1.000 mc în cazul Distrigaz Sud, respectiv de la 842,99 lei/1.000 mc la 911,11 lei/1.000 mc în cazul EON GAZ România.

„Eu nu am casă de la Elecon"

Fostul primar, Dorel Popa, acuză afacerile actualei administraţii, susţinând că există diferenţe mari între mandatul său şi cel al actualului primar, Gheorghe Falcă. / **p. 3**

Dorel Popa (Foto: Adevărul)

MEDITAŢIA ZILEI

• „Poate că pentru lume eşti doar o singură persoană, dar pentru o persoană eşti întreaga lume". (G. J. G. Marquez)

CALENDAR

Vineri, 10 noiembrie

• **Astăzi,** Soarele răsare la ora 07 şi 05 minute şi apune la ora 16 şi 54 de minute. Au trecut 313 zile din acest an. Au mai rămas 52 zile până în 2007.

• **Praznicul zilei:** Biserica ortodoxă: Sf. Mc. Rodion, Olimp, Erast şi Sosipatru; Sf. Mc. Orest; Biserica greco-catolică: Sf. Ap. Olimpas, Rodion, Sosipatru, Terţiu, Erast, Cuartus din cei 70; Sf. M. Orest; Biserica catolică: S. Leon cel Mare.

A SOSIT BARZA

• Catană Melisa-Andreea, Vicliuc Mădălina-Luciana, Stoiadin Samuel-Daniel, Budurean Mihai, Guştea Roxana Gabriela.

AU PLECAT DINTRE NOI

Zau Ileana (1933), Bulc Petru (1927), Corpaş Veturia (1922), Buderii Floarea (1929), Iosif Natoliu (1940), Burger Barbara (1960), Balla Ştefan (1924), Marie Ioan Aurel (1925), Rancof Maria Magdalena (1923), Cleunţa Gheorghe (1929).

PIEŢE, TÂRGURI

• **Astăzi** este zi de piaţă la Ineu, Lipova, Covăsânţ, Mişca, Moneasa, Şepreuş, Şimand, Vladimirescu, Şeitin. Tot astăzi se organizează târguri săptămânale la Ineu, Şepreuş, Şimand.

ÎNTRERUPERI DE CURENT

• **Vineri,** 10 noiembrie, h 12-15: Parc I Petrol & Gaze - Sântoma. În judeţ: h 8-15: Dieci - p.; h 9-12, total: Tisa Nouă, Cruceni, Hunedoara Timişană, Fântânele; h 9-14, parţial: Beneşti, Bochia, Tăgădău, V. Goldiş, Beliu, Chislaca, Craiva - p.; h 9-15, parţial: Pecica.

TELEFOANE UTILE

• **INFORMAŢII TELEFONICE:** 056-931; **ROBOT:** 958
• **APEL UNIC DE URGENŢĂ** (SALVARE, POLIŢIE; Pompieri): 112
• **PRIMĂRIA MUNICIPIULUI ARAD:** Program de relaţii cu publicul (camera 5) luni-vineri între orele 8-20. Tel. 284.744; tel. centrală 281.850
• **SPITALUL CLINIC JUDEŢEAN:** 220.000; 220.001; 220.002; 220.003
• **ADMINISTRAŢIA FINANŢELOR PUBLICE ARAD:** Asistenţă contribuabili - telefon 280.633, 280.733, int. 198 (persoane fizice) şi 129 (persoane juridice) int. 166 (relaţii publice) între orele 8,00-16,00. Informaţii suplimentare la www.finantearad.ro
• **S. C. EON GAZ ROMÂNIA** - Sucursala Arad - Dispecerat şi intervenţie telefon 218.928; 256.928; 0357/403.388
• **DERANJAMENTE CURENT ELECTRIC:** 235.991
• **VERIFICARE METROLOGICĂ ŞI REPARAŢII CONTOARE APĂ:** 255.274; 0723-343.976
• **INFORMAŢII CFR:** 231.777
PROTECŢIA CONSUMATORULUI: B-dul Revoluţiei, nr. 50. Telefon: 257.049
• **DIRECŢIA DE SĂNĂTATE PUBLICĂ** - serviciul de permanenţă: 254.438
• **GARDA FINANCIARĂ:** B-dul Revoluţiei nr. 79, telefon: 280.971
• **INSPECTORATUL TERITORIAL DE MUNCĂ ARAD:** Str. Episcopiei nr. 11-13, tel.: 211.762, 211.862, 257.251
• **AGENŢIA JUDEŢEANĂ PENTRU OCUPAREA FORŢEI DE MUNCĂ:** Str. Călugăreni nr. 1A, tel.: 281.998, 214.551,
• **DIRECŢIA PUBLICĂ DE PAZĂ:** tel.: 280.557

„Adevărul" vă ascultă

La telefonul 280.944, între orele 9,00-12,00, redactorul nostru vă stă la dispoziţie.

Arad (C.P.) - Aurel Liviu Alexandru Birtolon, din Arad: „Am pierdut în data de 08.11. din maşina proprie, Opel Astra, parcată pe strada Ilarie Chendi, o geantă din pânză neagră conţinând o agendă maro din 2006, cărţi de vizită şi acte foarte importante. Găsitorului îi ofer recompensă. Acesta este rugat să mă sune la numărul de telefon 0744/865.234."

Elena Stoinescu, de pe strada Eroul Necunoscut: „Mi s-a adus acasă, de către un grup de adolescenţi, un câine Setter Irlandez.

Femela a fost găsită pe malul Mureşului între podul Decebal şi Traian. Posesorul este rugat să sune la telefonul 0257/284799."

Draghina Tutuianu, din Arad. Precizăm faptul că numărul de telefon al doamnei Draghina Tutuianu din ziarul anterior, dintr-o regretabilă eroare s-a publicat greşit. Numărul corect este: 0257/256142.

Ioan Pielea, de pe Aleea Dezna: „Aş dori să aflu adresa de contact al CNSAS-ului din Arad sau dacă nu există un sediu în oraşul nostru, doresc să o aflu pe cea din Bucureşti".

Adresa este: Consiliul Naţional pentru Studierea Arhivelor Securităţii, strada Dragoslavele, nr. 2-4, sector 1, cod 011024, Bucureşti; Tel.: 021-319.09.35; 021-319.09.36, Fax: 021-319.09.32; 021-319.09.56.

Meteo. Vremea va fi în general instabilă. Cerul va fi variabil. Vântul va sufla moderat. **Temp. min.:** -1 C. **Temp. max.:** 10° C.

CITIRE APOMETRE

• **Vineri, 10 noiembrie:** Radu de la Afumaţi, Trompetei, 13 Martiri, Achile, Lalelelor, Bujor, Adrian, Crinului, Fabius, C. Negruzzi, Ivireanu, P. Rareş, Comunarzilor, Turdei, Jiului, Oltului, Retezat, Faurilor, Laptelui, Ştefan Teneţchi, Călţunaş, Alexandru cel Bun, Progresului, Sportului, Leu, Ţichindeal, Ulpiu, Alunului, Zânelor, Nădejde, Emilian, Laurian, A. Pumnul, Năsăud, Teuz, Buziaş, Mircea Vodă, Ulmului, Macedoniei, Solomon, Orfeu, Măgurei, Caisului, Prometeu, Diana, Letiţiei, Aviaţiei, Calea Victoriei, A. Vuia, Deltei, H. Sava, Oituz cu soţ, A. Şaguna, A. Karoly, B. Bartok, E. Gârleanu, Minervei, Clopoţeilor, Crişan, Ghiba Birta, Şt. A. Doinaş, I. Marşieu, Bartok Bela.

TEATRE

• Teatrul de Stat Arad prezintă azi, 10 noiembrie, ora 19, la Sala Studio, „E-URI" de Ştefan Caraman şi „Întoarcerea de acasă" de Alina Nelega. Regia: Ştefan Iordănescu. Sâmbătă, 11 noiembrie, şi duminică, 12 noiembrie, de la ora 19, la Sala Mare, va fi prezentată piesa „Gara de Vest", în regia lui Adrian Horobeţ.

SĂNĂTATE

• **FARMACII:** Farmacia REMEDIUM Arad, B-dul Revoluţiei nr. 52-54. Program luni-vineri: 7,30-20,00; sâmbătă 8,00-14,00. Telefon: 233.195. • Farmacia „OMNIAFARM", Calea Aurel Vlaicu, Bl. Z28, cu program zilnic între orele 8,00-22,00. Telefon: 271.724.
• **SPITALUL CLINIC JUDEŢEAN** are un nou număr de telefon: 220.000; 220.001; 220.002; 220.003.
• **URGENŢE STOMATOLOGICE:** Cabinetul de pe str. Crişan (în spate la Gionelli) are program non-stop. Telefon: 253.794.
• **POLICLINICA DR. TURCIN:** zilnic, orele 8-20. Telefon: 285.510, 250.332. Cabinete: cardiologie, interne, chirurgie, chirurgie plastică, boli infecţioase, ginecologie, ORL, oftalmologie, neuropsihiatrie, ecografie, medicina muncii, fizioterapie, fişe auto/port armă.

HOROSCOP

BERBEC (21.03-20.04)
Nimic nu vă poate opri de a le dovedi tuturor ce anume puteţi face atunci când sunteţi hotărât. Astrele vă sunt favorabile.

TAUR (21.04-20.05)
Vă rezolvaţi problemele familiale, dar într-un mod foarte original. Mai aveţi responsabilităţi de care ar fi bine să nu uitaţi din nou.

GEMENI (21.05-20.06)
Membrii tineri ai familiei vă ascultă fascinaţi şi nu vă ies din cuvânt. Cei în vârstă vă invidiază şi vă bârfesc cu vecinii.

RAC (21.06-22.07)
Vă cheltuiţi banii şi resursele de energie pentru a le da din nou ajutor celor care v-au criticat de câte ori au avut ocazia.

LEU (23.07-22.08)
Sunteţi ameninţaţi de adversarii pe care până acum aţi ştiut să îi ţineţi la distanţă. Ar fi bine să le faceţi publice manevrele.

FECIOARĂ (23.08-22.09)
Riguroşi şi perseverenţi, îi uimiţi pe cei din anturaj şi din familie. Această schimbare trebuie să dureze.

BALANŢĂ (23.09-22.10)
Este bine să exploataţi toate posibilităţile ce vi se oferă pentru a câştiga banii promişi. Norocul este alături de voi.

SCORPION (23.10-21.11).
Chiar dacă tensiunile sunt maxime, veţi fi admirat pentru eficienţă - nici un fel de piedică nu vă poate sta cu adevărat în cale.

SĂGETĂTOR (22.11-21.12)
Înregistraţi mici obstacole în elaborarea unor acte, unor lucrări, pe care altădată le definitivaţi rapid. Nu vă bazaţi pe ajutorul anturajului.

CAPRICORN (22.12-19.01)
Vi se cere să faceţi un compromis, fără a le putea permite celorlalţi să vă influenţeze.

VĂRSĂTOR (20.01-20.02)
Sunteţi răsfăţaţi de persoana iubită, iar amicii (şi chiar persoanele ce vă cunosc de puţin timp) vă alintă şi vă alină suferinţele.

PEŞTI (21.02-20.03)
Persoana iubită aşteaptă să-i faceţi declaraţii de amor, iar dvs. sunteţi ocupat până peste cap. Nu vă neliniştiţi!

COMENZI TAXI

• ALFA PLUS	949; 349.349
• TAXI ALFA	945; 22.88.88; 25.25.26; 0723-200.301; 0745-50.60.70
• TAXI ARAD	940; 0722-755.440; 0740-252.101
• STAR	212.222; 0722-361.011; 0745-645.645
• FAVORIT	280.000; 281.111; 0740-083.333; 0724-409.992
• EUROPA	275.555; 0723-677.555; 0744-828.163
• TAXI AZUR	280.705; 280.100; 0722-149.288; 0740-975.568; 230.530; 230.730; 0740-152.828; 0723-062.366
• TAXI VERBIŢĂ	0726-336.969; 0741-200.300; 944

CINEMATOGRAFE

• **Dacia (tel. 280.224):** World Trade Center (SUA); orele: 11; 13,30; 16; 18,30; 21

• **Arta: (tel. 280.526):** Mulţumim că fumaţi (SUA); orele: 15; 17,30; 20

CURS VALUTAR

Astăzi

Denumirea Valutei	BNR	BCR		BRD		San Paolo IMI BANK		Banca Românească		Banca Romexterra		Alpha Bank		Casa Schimb LUXOR	
		C	V	C	V	C	V	C	V	C	V	C	V	C	V
Euro	3,50	3,49	3,56	3,46	3,55	3,46	3,55	3,48	3,54	3,48	3,55	3,48	3,55	3,49	3,50
Dolar SUA	2,74	2,71	2,79	2,70	2,79	2,70	2,78	2,72	2,77	2,71	2,80	2,72	2,79	2,74	2,76
Forint	0,0134	0,0130	0,0140	0,0127	0,0139	0,0125	0,0140	-	-	0,0131	0,0137	-	-	0,0134	0,0136

ADEVĂRUL
Cotidian independent Arad
B-dul Revoluţiei nr. 81, Arad

Publicaţie auditată de BRAT
Tiraj mediu zilnic vândut: 27 845

Director editor: Mircea Ţişcă Secretariat - 281802, fax - 280655
Şef departament difuzare: **Sorina Ambruş** - 281797
Şef departament marketing: **Eugenia Pantea** - 281797
Marea publicitate - 280904, 280943,
Mica publicitate - 210775
Tiparul executat la: SC Inform Media SRL, Calea Torontalului, DN 6, km 5,7, Timişoara

Redactor şef: Alexandru Seres, Redactor coordonator: Doru Sinaci - 280854, **Secretar general de redacţie: Gabriela Groza** - 280854 **Sec. red.:** Monica Ardelean - 280854 **Departamente:** *Eveniment:* **Cosmin Mihuţa,** Lucian Şerban, Margareta Szegő - 280003; *Politic:* **Simion Todoca** - 280318; *Economic:* **Doru Sava,** Gerlinde Knap, Adriana Barbu - 281738; *Cultură, Învăţământ:* **Vasile Filip,** Vasile Sărăndan - 280318; *Social:* **Tristan Mihuţa,** Romulus Dubăţ, Diana Duţu, Alin Olteanu - 281855; *Sport:* **Daniel Scridon,** Adrian Hărţău, Leonard Sfâra - 281701; *Foto:* **Ştefan Matyaş,** - 281701; *Tehnoredactare:* Ghizela Şerban, Ramona Vidulescu

PE SCURT

• **Carte de vizită.** Dorel Popa s-a născut la 29 august 1954 şi este absolvent al Institutului Politehnic „Traian Vuia" Timişoara, Facultatea de Mecanică (1981). Din 1990 este preşedintele Asociaţiei de Caritate „Maranata" Arad şi preşedinte la „Habitat pentru Umanitate". În perioada 1992-1996 a fost consilier municipal, iar din 2000 până în 2004, primar al Municipiului Arad. În prezent este consilier municipal independent.

Dorel Popa despre...

...parcări

La ora actuală nu avem. S-a spus că se va face un sistem mai bun, dar nu funcţionează. Nu mai vorbim de preţuri, pentru că deşi se spunea că nu ne interesează banii, am înţeles că în anumite zone preţul pe zi ajunge la 300 de mii.

...supermarket-uri

Au venit aici pentru că aveau un plan să vină. Eu şi cu Voicu am fost la Metro şi ne-au spus când vin în Arad. Atunci au şi venit. Nu i-a influenţat nici Popa, nici Falcă. Pe de altă parte, aceste firme nu au o relaţie de afaceri cu Primăria, nu s-a negociat nimic. S-a dat doar documentaţia pentru construcţie. Terenurile sunt de la privaţi.

...ştrand

După cum vedeţi, merge „trăznet", de când l-am lăsat noi „nenorocit" de tot. S-a spus că sunt datorii, probleme. Acuma sunt mult mai multe nemulţumiri la ştrand. Nu mi se pare că merge mai bine treaba acolo.

...Voinicilor

Putea fi gata de mult. Noi am lăsat şi bani în buget. S-a spus că n-am lăsat proiecte. Eroare mare. Uitaţi-vă la hotărârile de consiliu din 2004. Erau şi pentru Voinicilor bani şi pentru Renaşterii şi studiile făcute. Dacă se făceau atunci, erau gata de mult. Cel puţin de un an şi jumătate.

INTERVIU

„Eu nu am casă de la Elecon"

■ Dorel Popa, fostul primar al municipiului Arad, atacă practicile actualei administraţii.

COSMIN MIHUŢA
cosmin.mihuta@informmedia.ro

Adevărul: ***Domnule Dorel Popa, de ce nu mai avem opoziţie în Arad?***

Dorel Popa: Avem, dar e mai temperată, e mai dizavată şi dacă e să răspund în ceea ce mă priveşte, ştiţi bine prin ce am trecut în ultima vreme şi era normal să mă concentrez asupra refacerii fizice. Lucruri mai am de spus, dar aştept o ocazie mai potrivită, când pot ieşi să vorbesc şi să fac opoziţie.

Adevărul: ***Proiectul Casarom a avut probleme în CLM şi a fost nevoie de intervenţia dumneavoastră ca să treacă. De ce l-aţi ajutat pe primar?***

Dorel Popa: Da, a trecut datorită intervenţiei mele, dar n-am dat o mână de ajutor primarului. Nu asta mă interesează pe mine. M-am pus în situaţia unui agent economic care a venit să înceapă un proiect în Arad. Datorită multor obstrucţii despre care nu s-a vorbit, dar despre care există documente, a fost stopat şi îmi pot proba afirmaţia. Omul şi-a făcut nişte calcule economice. Luptăm pe viaţă şi pe moarte în instanţă, cu autorităţile locale, sau renunţ la ceva, care s-a impus, renunţarea a fost impusă, şi în final pot să construiesc? În această situaţie a fost un om, o societate, la a cărei instalare eu şi cu Seculici şi cu PD-ul de la acea vreme am contribuit. Să fi votat împotriva lui? Dacă el a ajuns la o negociere, a fost şi voinţa lui. Dacă nu votam, acel proiect nu mai avansa.

„ *Din atâţia mandatari care au trecut pe la Primărie, pe ici pe colo, Popa n-a fost în concedii cu ei* "

DOREL POPA

Adevărul: ***Cum vă explicaţi că actuala administraţie are bani de investiţii cât aţi avut dumneavoastră în patru ani?***

Dorel Popa: Cine a verificat dacă e aşa? Sau unde se vede asta în teren deocamdată? Astea sunt poveşti. Pe de altă parte, trebuie să şi recunoaştem că în orice loc, datorită unor creşteri economice, bugetele sunt mai mari. Şi la noi, în 2001 a fost un buget, în 2002 a crescut, în 2003 a crescut şi era normal ca în 2006 bugetul să fie mai mare. Indiferent cine ar fi fost primar. Totuşi, actualul primar are pile mari la Bucureşti. E un fapt pe care nu putem să-l negăm. Trebuie să fim realişti. Atunci, sigur că a fost ajutat. Dar interesant este de văzut cum s-au primit unii dintre aceşti bani, pentru că cel puţin la un proiect, Guvernul nu ştie că acolo nu trebuiau daţi bani pentru că situaţiile juridice ale terenurilor nu sunt lămurite. Noi când am început împrumuturile, unii dintre cei ce votează astăzi pe bandă rulantă proiectele, refuzau să voteze.

Adevărul: ***Dar n-aţi avut finanţări de nivelul BERD.***

Dorel Popa: Treaba cu BERD nu i se datorează lui Gheorghe Falcă. Încă din aprilie, în timpul mandatului meu, cei de la BERD erau la CTP pentru că Aradul a fost deja evaluat, s-a văzut cum s-a descurcat cu restituirea sumelor pentru împrumuturi şi obligaţiuni. Noi aveam deja o poziţie bună. Diferenţa e că acum proiectul nu e cunoscut nici de consilieri, nici de oamenii din Arad. Deşi ni se spunea că vor începe lucrările în acest an, n-a mai început nici o lucrare. Vom vedea până la urmă care este explicaţia. Deocamdată este limpede că lucrurile stagnează. Din ce motive, unii ştim, alţii nu.

Dorel Popa recunoaşte că actualul primar a adus mai mulţi bani în Arad (Foto: Adevărul)

Adevărul: ***Sunteţi în consiliul local. Cât vor mai dura afacerile cu terenuri?***

Dorel Popa: Ele se vor stopa atunci când se va încheia o dată situaţia cu terenuri. S-a vorbit că Popa a dat nu ştiu cui 300 de hectare. Chestia asta s-a verificat şi s-a constatat că am lucrat absolut legal. Dacă rămâneam primar, încheiam problema şi dădeam la toată lumea care avea de primit. Inclusiv Elecon-ului dacă avea bază legală să ceară. Nu vă fac nici un secret că eu mă cunosc cu cei de la Elecon dinainte, am discutat cu ei, am şi lucrat cu ei. Numai că eu nu m-am mutat în casă dată de Elecon. Şi Elecon-ul nu făcea lucrări pe banul public în Arad pentru ca eu să fi beneficiat de ceva de la ei. Este mare diferenţă. Din atâţia mandatari care au trecut pe la Primărie, pe ici pe colo, Popa n-a fost în concedii cu ei. Verificaţi. În schimb, interesaţi-vă pe unde au fost alţii, prin insulele Saint Martin. Şi cu cine au fost. Veţi găsi lucruri interesante.

Adevărul: ***Aţi aflat probabil că domnului primar Falcă i s-a oferit mită 500 de euro. Dumneavoastră aţi avut parte de astfel de evenimente?***

Dorel Popa: Vă rog să lăsaţi glumele. Dacă la mine venea un băieţel din ăsta îi dădeam două la fund, figurativ, şi-l trimiteam afară. Că un băiat din ăsta nu putea să mă mituiască pe mine cu încă trei-patru persoane de faţă. Asta a fost o prostie. Pe de altă parte, pe un asemenea eşafodaj eu nu puteam să-mi croiesc cinstea şi să-mi fac o alură de erou în faţa arădenilor pentru că ar fi râs lumea de mine. Asta e glumă.

Bani pentru Şicula

Şicula (L.Ş.) - Autorităţile locale din Şicula aşteaptă să le intre în cont nu mai puţin de şase miliarde de lei de la Ministerul Educaţiei. Banii vor avea o destinaţie precisă, şi anume realizarea instalaţiilor de încălzire centrală şi construirea unor grupuri sanitare la şcolile din Şicula, Gurba şi Chereluş. „Am făcut deja primele formalităţi pentru demararea lucrărilor. La Chereluş au început să fie montate caloriferele, va urma apoi Gurba, iar la Şicula am stabilit locul unde va veni montată centrala. Lucrările se vor face în paralel şi sper că, până la Crăciun, vor fi finalizate", a declarat Aurel Radiţa, primarul comunei Şicula.

Şcoala din Şicula primeşte fonduri (Foto: FAN)

Mine la Lipova

Lipova (R.B.) - O descoperire „bombă" în localitatea Lipova „a pus pe jar" autorităţile. Muncitorii, care efectuau lucrări de excavare pentru construcţia unei staţii de distribuire carburanţi, au găsit în cursul zilei de miercuri, şase mine de apă. Lucrătorii de poliţie au asigurat locul în care au fost găsite minele până la sosirea angajaţilor de la Inspectoratul Judeţean pentru Situaţii de Urgenţă. Aceştia au ridicat minele în vederea distrugerii.

Fără permis

Arad (A.C.) - Lucrătorii Poliţiei oraşului Sebiş îl cercetează pe Gheorghe Tomoiaga de 39 de ani din Tălagiu. Bărbatul a fost depistat în data de 3 noiembrie, de către agenţii de poliţie, în timp ce a condus pe DN 79 un autoturism marca Dacia fără a poseda permis de conducere.

Companie străină
Achiziţionează TEREN în Arad şi zona limitrofă Aradului (maxim 2 km), zonă comercială, fără intermediari.
Telefon: 0729/989 508.

RECLAMĂ

PE SCURT

● **Dezbateri.** Asociaţia Română de Dezbateri, Oratorie şi Retorică - ARDOR, Asociaţia Internaţională de Dezbateri şi Educaţie - IDEA, Clubul de Dezbateri „2020" din Liceul Pedagogic „Dimitrie Ţichindeal" din Arad, împreună cu The People Speak Program, derulează - în această lună, la liceul arădean - dezbateri publice pe tema: „Intervenţia armată a SUA pentru instalarea democraţiei într-un stat este justificată?"

SUDOKU

Reguli:

În fiecare bloc sunt câteva cifre între 1 şi 9, stabilite dinainte. Acestea trebuie completate cu cifrele lipsă, în aşa fel încât fiecare număr să figureze o singură dată. De asemenea, cifrele de la 1 la 9 trebuie să figureze o singură dată atât pe rândurile orizontale cât şi pe coloanele verticale ale celor nouă blocuri luate împreună.

ÎNCEPĂTORI

6	1						2	
3					1		8	5
		2	5		7			1
		1			3	8		6
					9	5	1	3
	6	3	8	1		2		
			1	5	2		9	
	7			8		6	5	
	2	4	7	9				

AVANSAŢI

8				7		4	1	2
					2			7
		2		4	5	6		
4				9	6	8		
		7	5	8				3
		9	6	5		3		
3			7					
6	1	5		3				9

Soluţia jocului din numărul precedent

ÎNCEPĂTORI

7	5	9	8	2	6	4	1	3
3	6	8	1	5	4	7	9	2
1	4	2	9	3	7	5	6	8
6	2	1	4	8	5	9	3	7
4	8	3	7	1	9	2	5	6
5	9	7	2	6	3	1	8	4
9	7	6	5	4	8	3	2	1
8	1	4	3	9	2	6	7	5
2	3	5	6	7	1	8	4	9

AVANSAŢI

1	2	3	4	5	6	7	8	9
4	7	8	3	1	9	5	6	2
9	6	5	7	8	2	3	4	1
5	8	2	1	6	7	9	3	4
3	9	1	2	4	5	6	7	8
6	4	7	8	9	3	1	2	5
7	5	4	6	2	1	8	9	3
8	1	6	9	3	4	2	5	7
2	3	9	5	7	8	4	1	6

UAV, în atenţia Comisiei Europene

Arad (A.C.) - Graţie performanţelor manageriale şi trendului ascendent din ultimii ani, care au contribuit la recunoaşterea pe plan internaţional a Universităţii „Aurel Vlaicu", aceasta se află în atenţia Comisiei Europene. Gisele Roesems-Keremans, ofiţer ştiinţific în cadrul acestei instituţii, se va afla la Arad în perioada 15-16 noiembrie, pentru a participa la „Sesiunea internaţională de comunicări ştiinţifice" organizată de universitate. Oficialul european a decis să ia parte la această manifestare datorită faptului că universitatea arădeană are în derulare o serie de proiecte finanţate de Comunitatea Europeană şi pentru că instituţia arădeană de învăţământ superior se află pe poziţii onorante în bazele de date comunitare. Alături de oficialul Comisiei, vor fi prezenţi la Arad cercetători români şi specialişti din mai multe ţări europene.

Oficii poştale informatizate

Arad (A.C.) - Poşta Română anunţă că, din această lună, oficiile poştale din Curtici şi Nădlac sunt incluse în reţeaua informatizată a companiei. Acestea vor pune la dispoziţia clienţilor toate serviciile financiare electronice, precum mandate online, achitarea transferurilor de sume Western Union, Mandate Eurogiro. Oficiile poştale oferă posibilitatea prezentării mandatelor poştale internaţionale şi a achitării facturilor Romtelecom. Extinderea reţelei de oficii informatizate reprezintă o preocupare constantă pentru Poşta Română, pentru a oferi servicii de cea mai bună calitate, indiferent de zona în care se află clienţii.

Cuvinte norocoase!

● **Concursul „Cuvinte norocoase!" continuă.** Completaţi toate integramele din perioada 6 noiembrie a.c. – 20 noiembrie a.c şi trimiteţi-le, împreună cu un (singur) talon de concurs, pe care îl găsiţi alături, pe adresa Redacţiei (B-dul Revoluţiei nr. 81), până în data de 28 noiembrie a.c. Plicurile cu cele 13 integrame completate şi talonul de concurs aferent, completat la toate rubricile, pot fi depuse şi direct la sediul Redacţiei. În urma unei extrageri care va avea loc în data de 29 noiembrie a.c., cel mai norocos fidel al integramelor va câştiga un obiect de uz casnic. Extragerea va avea loc în prezenţa unei comisii. La acest concurs nu pot participa angajaţii Inform Media şi nici rudele acestora de gradele I şi II.

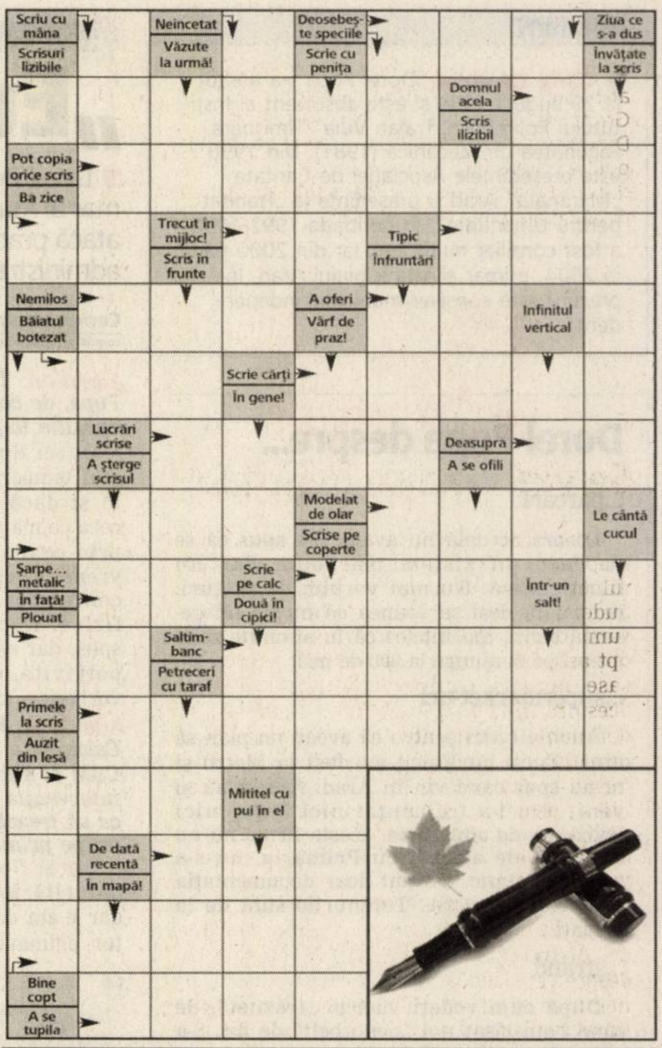

Soluţia integramei din numărul precedent: M – I – E – I – NAFRAMUTA – RA – RUS – R – BARIS – COC – MAI – VAL – HAM – DOTAT – A – ABIA – RU – TB – OALA – L – RAND – LUP – DOR – EPATA – BASMA – AN – TOCA – AICI – UD – RO – AMIC

Nume.............................Prenume...
Adresa..
Tel...............................Localitatea...
Sunteţi abonat la **Adevărul**? DA ☐ NU ☐

ADEVĂRUL

PROGRAME TV

TVR 1

7:00 **Jurnalul TVR**
8:00 **Justiţie militară** (s). Cu: David James Elliott
9:00 **Mic, da' voinic!** (r)
9:30 **Desene animate: Sabrina**
10:25 **TVR 50. Izolaţi în România. TVR - singurul prieten**
10:35 **Un european ca mine** (r)
11:05 **Garantat 100%** (r)
12:00 **Dis-de-seară** (r)
13:00 **Corry şi restul lumii** (ep. 73, comedie, SUA)
13:30 **Desene animate: Club Disney** (SUA)
14:00 **Jurnalul TVR**
15:30 **Tribuna partidelor parlamentare**
16:00 **Parlamentul României**
17:00 **Jurnalul TVR**
17:15 **Interes general.** Transmisiune directă
17:50 **De la alb-negru... la color**
18:00 **Dis-de-seară.** Prezintă: Ovidiu Uscat, Constantin Trofin
19:00 **Jurnalul TVR. Sport. Meteo**

20:15 **Stele de... 5 stele**
21:50 **Lost: Naufragiaţii** (ep. 9, SUA, 2004). Cu: Naveen Andrews, Emilie de Ravin, Matthew Fox, Jorge Garcia
22:45 **Jurnalul TVR. Sport. Meteo**
23:05 **Lumea citeşte!**
23:55 **Celebrităţile timpului tău** (s)
0:10 **Bonnie şi Clyde** (thriller, SUA, 1967). Cu: Warren Beatty, Faye Dunaway, Michael J. Pollard, Gene Hackman, Estelle Parsons. Regia: Arthur Penn
2:15 **Cinemaniacii** (r)
2:45 **Jurnalul TVR** (r) **Sport. Meteo**
3:45 **Oglinda retrovizoare** (s)
4:10 **Stele de... 5 stele** (r)
5:40 **Lumea citeşte!** (r)
6:25 **Impas** (r)

PRO TV

7:00 **Ştirile ProTv. Ce se întâmplă doctore? Te uiţi şi câştigi**
9:10 **Omul care aduce cartea**
9:15 **Tânăr şi neliniştit** (s, r)
10:15 **Om sărac, om bogat** (s)
11:00 **Ultima noapte de dragoste** (dramă/acţiune, România, 1979). Cu: Vladimiri Gaitan, Joanna Pacula, Sergiu Nicolaescu, Sebastian Papaiani, Gheorghe Dinică
13:00 **Ştirile ProTv. Te uiţi şi câştigi**
14:00 **La Bloc** (r)
14:45 **Apropo Tv** (r). **Te uiţi şi câştigi**
16:00 **Tânăr şi neliniştit** (s). Cu: Eric Braeden, Joshua Morrow, Laureen Bell, Doug Davidson, Peter Bergman, Heather Tom
17:00 **Ştirile ProTv. Vremea. Te uiţi şi câştigi**
17:45 **Familia Bundy** (s)
18:55 **Ştirile sportive**
19:00 **Ştirile ProTv. Sport. Vremea**

20:30 **Dansez pentru tine**
24:00 **La servici** (s)
0:30 **Pastorul** (SF, SUA, 1999). Cu: C. Thomas Howell, Roddy Piper, Heidi von Palleske. R.: Peter Hayman
Viitorul este controlat de diverse culte şi cei care li se alătură trebuie aduşi pe "calea cea bună". Păstorii sunt cei care, prin moarte, izbăvesc suflete. Dar cel mai bun dintre ei s-a săturat de crime. Va veni el să-şi salveze tovarăşii într-o lume în care libertatea a fost uitată?
2:15 **Familia Bundy** (film serial, reluare)
3:00 **La Servici** (film serial, reluare)
3:30 **Pastorul** (film, r)
5:00 **Apropo Tv** (r)
6:00 **Parte de carte** (r)

ANTENA 1

6:00 **În gura presei** cu Mircea Badea
7:00 **Matinal: Dimineaţa devreme** cu Cristina Cioran şi Dan Capatos
9:00 **În gura presei** (r)
10:00 **Concurs interactiv**
11:00 **Anastasia** (s). Cu: Elena Korikova, Petr Krasilov, Daniel Strakhov
12:00 **Vivere** (serial)
13:00 **Observator** cu S. Gherghe
13:45 **Ziua judecăţii** (r) (divertisment)
16:00 **Observator**
16:45 **9595, te învaţă ce să faci**
18:00 **Vocea inimii** (serial, dramă, România, 2006). Cu: Ioan Isaiu, Toma Dănilă, Olga Delia Mateescu, Cezara Dafinescu, Alexandru Repan, Ion Dichiseanu, Marius Bodochi, Maria Dinulescu, Andreea Măcelaru Şofron
19:00 **Observator** cu Alessandra Stoicescu şi Lucian Mândruţă. **Sport. Meteo**

20:30 **Tablou de nuntă** (divertisment)
23:00 **Între lege şi crimă** (thriller, SUA, 1997). Cu: James Belushi, Tupac Shakur, Lela Rochn, Dennis Quaid, James Earl Jones, Gary Cole. R.: Jim Kouf
Divinci şi Rodriguez sunt doi poliţişti corupţi, care au probleme serioase create de lipsa banilor. Rodriguez a acumulat datorii uriaşe la jocurile de noroc, iar Divinci are planuri mult prea mari pentru posibilităţile lui financiare.
1:00 **Observator** (r)
2:00 **Concurs interactiv**
3:00 **Străin în lumea noastră** (thriller SF, SUA, 2001). Cu: Randy Quaid, Nastassja Kinski, Stephen Tobolowsky
5:00 **Anastasia** (r)

HBO

6:00 **Hustle** (biografic, SUA, 2004). Cu: Sarain Boylan, Tom Sizemore
7:40 **Cinema, cinema, cinema**
8:10 **Copii în America** (comedie, SUA, 2005). Cu: Gregory Smith
9:45 **Selena** (biografic, SUA, 1997). Cu: Jennifer Lopez, Jackie Guerra, Constance Marie
11:50 **Premiile Academiei Europene de Film 2004** (Marea Britanie, 2004)
13:20 **Comoara naţională** (aventuri, SUA, 2004). Cu: Nicolas Cage, Diane Kruger, Jon Voight
15:30 **Duma** (dramă, SUA, 2005). Cu: Alex Michaeletos
17:10 **Cronicile din Narnia: Leul, vrăjitoarea şi dulapul** (aventuri, SUA, 2005). Cu: Georgie Henley, Skandar Keynes, William Moseley, Anna Popplewell
19:30 **Cinema, cinema, cinema**

20:00 **Huff – Editorul** (Ep. 18, dramă, SUA, 2005). Cu: Hank Azaria, Paget Brewster, Pia Artesona
21:00 **Război în deşert - Moartea unui civil** (Ep. 5, acţiune, SUA, 2005). Cu: Josh Henderson, Eric Palladino
22:00 **Blestemat** (horror, SUA, 2005). Cu: Portia De Rossi, Christina Ricci, Shannon Elizabeth, Joshua Jackson
23:35 **Suspectul Zero** (thriller, SUA, 2004). Cu: Aaron Eckhart, Ben Kingsley
1:15 **Comoara naţională** (aventuri, SUA, 2004). Cu: Nicolas Cage, Diane Kruger, Jon Voight
3:25 **Nici pro, nici contra** (thriller, Franţa, 2003). Cu: Marie Gillian, Vincent Firaz, Simon Abkarian
5:15 **Pe platourile de filmare**

TVR 2

7:00 ABC... de ce? (reluare) **7:30** Noile aventuri ale fiicei oceanului (film serial) **8:00** Lecţia de... sănătate (reluare). Viaţa fără tine **8:30** Cutia fantastică (reluare) **9:00** Doctor Who (reluare) **10:00** Tonomatul DP2 **11:30** Caracatiţa (reluare) **12:30** Câţiva paşi spre un management mai bun (film documentar, reluare) **13:00** Motomagia **14:00** ABC... de ce? **14:30** Exploratorii galactici (film serial) **15:00** Împreună în Europa! Magazin interetnic **16:00** Jurnalul TVR (reluare) **16:30** Hollywood reporter (film serial) **17:00** Doctor Who **18:00** Lecţia de management **18:35** Caracatiţa (film serial) **19:25** Ray Mears (film documentar) **20:00** D'ale lui Mitică **21:00** Ora de ştiri **22:10** Campionatul de comedie **22:40** Planeta Moldova **23:10** Sinaia forever **0:10** Mica Britanie (film serial)

AXN

7:00 Stăpânul fiarelor (s) **7:50** Poliţia portuară (s) **8:40** Survivor: Tahiti **9:30** Districtul (s) **10:20** Sliders: Lumi paralele (s) **11:10** Stăpânul fiarelor (s) **11:55** Survivor: Tahiti (Reality Show, SUA) **12:45** Poliţia portuară (s) **13:35** Districtul (s) **14:25** Sliders: Lumi paralele (s) **15:15** Agenţia (s) **16:05** Stăpânul fiarelor (s) **16:50** Poliţia portuară (s) **17:40** Survivor: Tahiti (Reality Show, SUA) **18:35** Districtul (s) **19:25** Sliders: Lumi paralele (s) **20:15** Agenţia (s) **21:05** Operaţiunea de salvare (s) **22:00** Împotriva destinului (horror, SUA, 2002) **22:50** The Shield: Lege şi fărădelege (poliţist, SUA, 2004) **23:40** Agenţia (film serial) **0:25** Operaţiunea de salvare (serial, dramă, SUA, 2004) **1:15** Împotriva destinului (horror) **2:05** The Shield: Lege şi fărădelege (r)

PRIMA TV

7:00 Comedia boacănelor (r) **7:30** Dragoste şi putere (r) **8:00** Sport cu Florentina **8:05** Teleshopping **8:35** Lungul drum către casă (film, r) **10:45** Teleshopping **11:00** Tele RON **13:00** Play **14:30** Dragoste şi putere (s) **15:00** Schimb de case (dramă, 2005) **17:30** Farsele lui Jugaru (r) **18:00** Focus **19:00** Comedia boacănelor **19:30** Camera de râs **20:00** Bumerangul (comedie, SUA, 1992) **22:00** Mondenii (r) **22:30** Focus Plus. Prezintă: Cristina Ţopescu **23:30** Arta şi afacerile (comedie, SUA, 1995) **1:30** Focus (r) **2:30** Sunset Beach (s)

PRO CINEMA

6:00 Apropo TV **9:15** Looney Toons (r) **10:15** Icstrim Tivi (s) **11:00** Telefonul de la miezul nopţii (s) **12:30** Merrie Melodies Show (s) **13:00** Liga juniorilor (s) **13:30** Dispăruţi fără urmă (r) **14:30** Omul magic (doc.) **15:45** Noi toţi (s, r) **16:15** Germenul Andromeda (thriller) **19:00** Terapie intensivă (s) **20:00** Cinema – Entertainment News **20:20** Dispăruţi fără urmă (ep. 9, acţiune, SUA, 2002) **21:30** Noi toţi (s) **22:00** Din Iad – Jack Spintecătorul (thriller)

NAŢIONAL

6:00 Întreabă-l pe Gabi (r) **7:00** Mambo şi pasiune (s) **8:00** Ştiri N24 **8:30** Revista presei **9:00** Dimineaţa cu Răzvan şi Dani **11:00** Teleshopping **11:30** Ce bine e acasă! (serial) **12:00** Quizzit **13:00** Ţara lu' Papură Vouă (divertisment 2004) **13:20** Look who is winning **14:30** Miezul problemei (reluare) **16:00** Naţionala de bere **17:00** Bărbatul din vis (film serial) **18:00** Baronii **18:30** Ştiri Naţional TV **19:45** Ţara lu' Papură Vouă (divertisment 2004) **20:00** Film artistic **22:00** Film artistic **24:00** Emmanuelle (film serial, erotic)

ACASĂ

5:00 Poveştiri adevărate (r) **6:00** Celebritate (r) **7:00** Rebelde (r) **8:00** Suflete rănite (r) **9:00** De 3x femeie (r) **10:00** Ciocolată cu piper (s) **11:00** Bărbatul visurilor mele (r) **12:00** Pariul iubirii (s, Mexic, 2004) **13:00** Jurământul (s) **15:15** Reţeta de acasă **15:30** Suflete rănite (s) **16:30** Poveştiri adevărate **17:30** Rebelde (s) **19:30** SOS, viaţa mea! (s) **20:30** O lume a fiarelor (s) **22:30** Tărâmul pasiunii (s) **23:30** Bărbatul visurilor mele (s) **0:30** Poveştiri adevărate (r) **1:30** Extravaganta Anastasia (s, Venezuela, 2004) **3:15** O lume a fiarelor (r)

M1

6:50 Răsărit de soare **10:05** Plaza **12:30** Serviciul consumatorului **13:30** Panorama **13:55** Eu să nu am patrie? **14:10** Tovarăşi de soartă **14:40** Unde se înalţă mormintele lor? **15:05** Ideal **15:15** Fetele Gilmore (s) **16:00** Magazine teritoriale **17:05** Heartbreak High **17:50** Ideal **18:25** Încântare (It.) **19:20** Vecinii (Ung.) **20:00** Ştiri **20:45** TV Taxi **21:05** Bangó Margit **22:05** Frank Riva (It.) **23:00** Vineri seara **23:30** Epocă trecută **24:00** Casa culturii **0:25** Ştiri

HALLMARK

9:00 Albă-ca-Zăpada (SF, SUA, 2001) **11:00** Prăvălia de antichităţi (dramă, SUA, 1994) **13:00** Amy (film serial) **14:00** Albă-ca-Zăpada (SF, SUA, 2001) **16:00** Fiicele lui McLeod (film serial, r) **17:00** Prăvălia de antichităţi (dramă, SUA, 1994) **19:00** Amy (film serial, r) **20:00** Fiicele lui McLeod (s) **21:00** Povestea lui Ted Bundy (dramă, Canada-SUA, 2003) **23:00** Biroul de investigaţii (s) **24:00** Punct mort: Evadare din zona 14 (acţiune, SUA/Canada, 1995). Cu: Esai Morales, Stephen McHattie, Jon Cuthbert, Sarah Strange. R.: Graeme Campbell

INFO TV

9,00 Info 2 - rel.; 9,45 Subiectul zilei; 10,00 Ţine-mi pumnii - rel.; 11,00 Preciosa - s.; 12,00 Farmacia de serviciu - s.; 13,00 Între dragoste şi onoare - f., AP; 14,30 Întrebări - rel.; 15,30 Joia populară - rel.; 16,30 Videoclipuri; 16,45 Teleimobiliare; 17,15 Deşertul vorbeşte; 17,45 A fost odată...; 18,00 Info 1; 18,45 Subiectul zilei; 19,00 Cavaleri şi războinici; 20,00 Discuţia de seară; 21,00 Proces-verbal; 22,00 Info 2; 22,45 Subiectul zilei; 23,00 Alegerile inimii - f., AP; 0,30 Videoclipuri; 1,00 Infotext

TV 2

7:00 Struţ **7:25** Ştiri **7:55** Mokka **10:00** Bucătăria lui Stahl **10:10** Sodă **12:30** Haideţi băieţi! **13:00** Joc telefonic **14:00** Comoara regelui Solomon (s) **16:00** Prietenii tăi (s) **17:00** Lisa e doar una **17:30** Vânătorii comorilor pierdute (s) **18:30** Everwood (s) **19:30** Ştiri **20:05** Activ **20:35** La bine şi la rău **21:15** Să ne tocmim **22:15** Jurnal Extra **23:25** Jocul întâlnirilor (com. rom., Can.-SUA, 2003) **1:10** Ştiri **1:40** Film artistic: Dragoste oarbă (SUA)

DISCOVERY

6:00 Confruntări şi fiare vechi **7:00** Tehnologie extremă **8:00** O pradă mortală **9:00** Rechinii-taur **10:00** Automobile americane recondiţionate **11:00** Motociclete americane **12:00** Confruntări şi fiare vechi **13:00** Tehnologie extremă **14:00** O pradă mortală **15:00** Rechinii-taur **16:00** Cum se fabrică **17:00** Curse **18:00** Automobile americane recondiţionate **19:00** Motociclete americane **20:00** Vânătorii de mituri **21:00** Tehnologie extremă **22:00** Radiografia unui dezastru **23:00** Dosarele FBI **24:00** Curse **1:00** Petrol, sudoare şi platforme

PE SCURT

• **Suspendare.** Au condus în timp ce se aflau sub influenţa băuturilor alcoolice, Florin Groza, de 38 de ani, din Arad şi Răzvan Draghici, de 21 de ani, din Arad. Agenţii de poliţie rutieră le-au reţinut permisul de conducere în vederea suspendării şi le-au aplicat o sancţiune contravenţională.

Servicii poştale deficitare

Arad (L.Ş.) - Agenţii economici autorizaţi să presteze servicii poştale au făcut obiectul unui control al inspectorilor Oficiului Judeţean pentru Protecţia Drepturilor Consumatorului (OJPC) Arad. Au fost verificaţi opt astfel de agenţi economici, s-au aplicat şase amenzi contravenţionale, valoarea acestora fiind de 3.500 lei noi. „Principalele deficienţe constatate au fost: neafişarea orarului de funcţionare; neafişarea într-o formă neechivocă a listei cu serviciile publice prestate şi a tarifelor aferente; neafişarea modalităţilor şi termenelor de despăgubire în cazul producerii unor prejudicii; neafişarea condiţiilor în care se poate refuza prestarea unui serviciu; neinformarea consumatorilor asupra termenelor de distribuire a trimiterilor poştale şi despre perioada de timp în care agentul economic se obligă să păstreze aceste trimiteri; lipsa registrului unic de control", susţine Gheorghe Sechel, directorul OJPC Arad.

Apă pe „uliţa" Ţarinii

Şicula (L.Ş.) - Într-unul din numerele trecute ale ziarului nostru vă prezentam situaţia familiilor care locuiesc pe „uliţa" Ţarinii. Deşi, de aproape trei ani, conducta le trecea prin faţa casei, sătenii nu au avut parte de apă curentă pentru simplu motiv că furnizorul nu a dat drumul la apă din cauza modului în care a fost construită reţeaua.

Doleanţele oamenilor şi-au găsit însă rezolvarea. Autorităţile locale au dispus amplasarea în zonă a doi hidranţi şi a unui cămin de vane, urmând ca peste puţin timp sătenii să se poată conecta la reţea. „L-am chemat pe domnul Morar, delegatul Primăriei de la Ineu, de unde primim apa, am făcut un proces verbal de constatare şi remediere a deficienţelor, am montat hidranţii şi căminul de vane, iar după ce se va face analiza apei, oamenii se vor putea branşa. Cred că nu vor avea de aşteptat mai mult de o săptămână", a declarat Aurel Radiţa, primarul comunei Şicula. De remarcat că toată operaţiunea a costat sub 100 de milioane de lei.

Oamenii, care în vară erau nemulţumiţi, vor avea în scurt timp apa mult dorită (Foto: Lucian Şerban)

Pusă să numere imobilele!

■ Impozitarea pentru imobilele din vecinătatea drumurilor de tranzit, nu place Primăriei.

ADRIANA BARBU
adriana.barbu@informmedia.ro

Arad - Consilierul local Alexandra Braica nu are trecere la executivul local. Proiectul său de hotărâre de CLM, care vine să le dea o mână de ajutor proprietarilor de case situate în imediata vecinătate a traseelor pe care circulă TIR-urile, nu a primit răspuns de la Primărie timp de şase luni. Când l-a primit, răspunsul a fost unul ambiguu. Ba mai mult, verbal, consilierul a fost îndemnat de primar să numere singur casele situate în zona vizată de proiect, pentru că volumul de muncă ar fi prea mare pentru angajaţii Primăriei, şi să facă singur calculele privind influenţele unei astfel de propuneri asupra bugetului local. Fără avizul Primăriei, e greu de crezut că proiectul va ajunge pe ordinea de zi a şedinţei CLM şi că proprietarii, cărora alesul PSD a vrut să le dea o mână de ajutor, vor beneficia de facilităţile propuse.

Pe post de compensaţie

Alexandra Braica a cerut în proiectul său trecerea în zona de impozitare D (acolo unde se percep cele mai mici impozite), începând cu anul fiscal 2007, a clădirilor de locuit situate pe străzile şi porţiunile de străzi din municipiu aferente traseului traficului de tranzit al vehiculelor mai grele de 3,5 tone. În expunerea de motive, consilierul PSD vorbeşte de dezavantajele pe care le au proprietarii unor astfel de imobile: de la poluare (zgomot, gaze de eşapament, praf, noroi) şi până la pericolul de fisurare a pereţilor clădirilor şi deteriorarea permanentă a faţadelor. Braica susţine, în plus, că „înlăturarea acestor neajunsuri sau cel puţin diminuarea efectelor lor presupune cheltuieli semnificative în sarcina proprietarilor", iar reducerea impozitării ar fi ca o mână de ajutor întinsă acestor arădeni.

> *Mi s-a părut absolut ridicol faptul că mi s-a spus să număr imobilele şi să angajez firmă pe banii mei ca să calculeze influenţele la bugetul local*
>
> ALEXANDRA BRAICA

Desigur, schimbarea zonei de impozitare ar reprezenta reducerea veniturilor încasate de Primărie. Ca atare, instituţia nu s-a grăbit să-i dea vreun răspuns consilierului Alexandra Braica.

Totuşi, după şase luni de aşteptare, răspunsul a venit, însă acesta e mai mult decât ambiguu. „Nu l-am înţeles. Am cerut lămuriri şi am fost pusă să număr imobilele şi să calculez influenţele bugetului local pe banii mei", a punctat consilierul. Primăria susţine în primul rând că, în urma trecerii unei străzi în zona de impozitare inferioară, nu doar clădirile vor fi trecute în acea zonă, ci şi terenurile (deci încă o pierdere financiară la buget - n.r.), „neexistând posibilitatea ca zonarea să se facă diferenţiat". Apoi, în adresă se precizează că „Direcţia Venituri a comunicat Direcţiei Tehnice care sunt influenţele privind impozitul pe clădiri şi terenuri ca urmare a trecerii în zona D de impozitare a unor străzi", că „Direcţia Tehnică este în măsură să propună modificări în ceea ce priveşte zonarea" şi că „Direcţia Venituri a solicitat acesteia ca, în situaţia în care se impune trecerea în zona D a unei străzi, să comunice acest lucru" pentru ca modificarea să intre în proiectul privind stabilirea taxelor şi impozitelor locale pe 2007. Şi atât. În traducere liberă, că proiectul consilierului nu are sens atâta timp cât aici doar Direcţia Tehnică are un cuvânt de zis.

Proiectul Alexandrei Braica a primit răspuns după şase luni (Foto: Margareta Szego)

„ADEVĂRUL" ÎNTREABĂ: „Credeţi că România este o ţară de corupţi?"

Cred că da. Eu nu sunt uşor de corupt. Cu această corupţie probabil ne-am născut. Probabil că o avem în sânge. Oricum partea de vest a ţării nu este atât de coruptă ca şi restul ţării.
NICOLETA PETCU (28 ANI), ORGANIZATOR

Unde există sărăcie, există şi corupţie. Eu cred că suntem prima ţară din Europa la nivelul corupţiei. După ce vom intra în U.E., corupţia va fi şi mai mare pentru că şi sărăcia va creşte.
GIGI BETON (55 ANI), ŞOMER

Da, suntem o ţară de corupţi. La noi totul se bazează pe bani. De exemplu, dacă vrei să mergi să te angajezi undeva, dacă nu ai bani să dai, nimeni nu te angajează. La fel este şi cu doctorii.
DANA HĂŞMĂŞAN (19 ANI), STUDENTĂ

La noi în ţară este plin de... „mafie". Toţi cei care primesc mită ori dau mită ar trebui închişi sau oricum scoşi din joc, că altfel nu se va putea merge mai departe. Şi eu sunt corupt ca mulţi alţii.
VICTOR MUNTEANU (21 ANI), STUDENT

Da, 90% dintre români sunt corupţi. Din Europa, la fel, suntem cei mai corupţi. Cred că ar trebui să treacă măcar două generaţii pentru a veni la putere alţii mai tineri şi care să nu fie aşa necinstiţi.
NICOLAE MATINCA (48 ANI), ŞOMER

ACCENTE

Vremea vanghelienilor, vremea tuturor mizeriilor

TRISTAN MIHUŢA
tristan.mihuta@informmedia.ro

Marian Vanghelie a ajuns să facă legea în PSD. Am fost tentat să pun semnul mirării la finalul propoziţiei de mai sus, dar nu-l pun. Nimic nu mai trebuie să ne mire în politica românească, în originala, prea originala politică românească. Un semianalfabet, un băiat de cartier care n-a prea dat pe la şcoală, care nu ştie să conjuge verbul „a fi", agramat şi greu de înţeles după exprimare, este astăzi călăul acestui partid. Vanghelie a făcut o pasiune din a-i executa pe cei cu studii înalte. Parcă am fi la începutul anilor '50, din veacul trecut, când securiştii şi comuniştii, mulţi proveniţi din cele mai joase şi mai discutabile pături sociale, adesea din drojdia societăţii, s-au trezit mari şi tari peste noapte şi nu găseau plăcere mai mare decât aceea de a dispune discreţionar de destinul oamenilor cu stare, realizaţi social, îndeosebi intelectuali. Aşa şi Vanghelie. Se suflecă una-două, pune mâna pe cuţit şi-l înfige în Dan Ioan Popescu, în Adrian Năstase, în Sorin Oprescu... Tragic pentru destinul PSD este că Mircea Geoană îl foloseşte pe acest specimen sinistru când pe post de gâde, când pe post de berbec cu care sparge uşi şi deschide căi spre a-şi asigura putere deplină în partid.

Ce nu ştie naivul de Mircea Geoană, ce n-a înţeles el din evoluţia lui Vanghelie este faptul că acesta n-are scrupule - ce călău este acela care se îndoieşte de justiţia „meseriei" pe care o practică! Mai ştiu pe cineva care a cultivat în preajmă-i un „berbec" cu care lovea în unii şi alţii, şi cum berbecul s-a întors la un moment dat împotrivă-i, lovindu-l cu toată furia. Aşa ar putea sfârşi, la un moment dat, şi Mircea Geoană, urmând legea nescrisă că acela care creează monştri de monştri va fi omorât.

Lucrul josnic la care se dedă Mircea Geoană nu este fără corespondent în politica românească. Liberalii, iată, au devenit maeştrii ai execuţiilor publice. Oameni cu opinie, oameni incomozi sunt daţi pe mâna câte unui Vanghelie cu mască şi carnet de partid liberale, ca să fie lichidaţi. Tăriceanu şi ai săi au reuşit astfel, cu aportul călăilor de serviciu din organizaţiile de cartier, să execute politic doi „părinţi" de-ai lor, doi foşti preşedinţi. Mircea Geoană încă ezită, dar nu va dura mult, să procedeze la fel cu Adrian Năstase şi, poate, chiar cu Ion Iliescu. E destul să simţi o dată gustul sângelui, pentru că a găsi un Vanghelie pe post de prelungitor, de mână nu-i o problemă - trăim în plină eră a vanghelienilor. Adică, în plină mizerie politică.

PE SCURT

• TCD. În data de 04.11.2006 a avut loc, la Cluj, Zonala Tineretului Creştin Democrat (TCD) în Transilvania şi Banat. La această zonală au participat 9 judeţe din Transilvania şi Banat (inclusiv TCD Arad).

Reproşuri

Arad (S.T.) - Preşedintele organizaţiei municipale PSD Arad, Dorel Căprar, îi reproşează, într-o declaraţie politică, primarului Gheorghe Falcă faptul că în perioada scursă din mandatul său „Primăria a fost transformată în societate comercială cu profil imobiliar". Din păcate, spune Căprar, Falcă nu a dat, din acest punct de vedere, aceeaşi dovadă de fermitate ca în cazul tentativei de mituire a sa. „Ce nu înţelegem, este de ce Gheorghe Falcă nu a avut aceeaşi prezenţă de spirit şi atunci când s-a încercat să se smulgă Aradului societatea Recons, cu tot cu spaţiile şi imobilele municipalităţii sau în toate celelalte cazuri când s-a profitat de supuşenia consilierilor municipali ai Alianţei şi Primăria a fost transformată în societate comercială cu profil imobiliar".

PIB

Bucureşti (A.G.) - Vicepreşedintele PC, deputatul Lia Ardelean, i-a sesizat ministrului Educaţiei şi Cercetării Mihail Hărdău, printr-un document oficial, faptul că se încalcă Legea învăţământului referitor la finanţarea sistemului din bugetul de stat. Parlamentarul arădean şi-a exprimat surprinderea faţă de „mulţumirea ministrului Mihail Hărdău cu privire la procentul de 5,2% din PIB alocat educaţiei pentru anul 2007, cu atât mai mult cu cât Legea nr. 354/2004 stipulează în mod clar că procentul trebuie să fie de minimum 6% din PIB".

Gigacalorie

Arad (A.G.) - Conservatorii arădeni au conceput un sistem prin care ar putea scădea preţul gigacaloriei. Astfel „dacă autoritatea locală alocă o sumă mai mare de 20,2 RON/gcal, adică 20%, deci 40,2 RON/gcal, cetăţeanul va suporta numai 110,8 RON/gcal, astfel se ajunge la un preţ aproximativ egal cu Bucureştiul sau alte localităţi din ţară", a declarat Gheorghe Ghilinţă, preşedinte pe municipiu al PC Arad.

COMENTARIU

Bănel

(Urmare din pag. 1)

Pe scurt, de fiecare dată când cineva, indiferent ce motive o fi avut, a încercat să ne „albească" un pic, am avut noi grijă să demonstrăm că dracul este mult mai negru decât pare.

Frenetica deconspirare a naţiei române ca fost colaborator al Securităţii pare să se integreze în mod natural în logica vocaţiei despre care făceam vorbire, numai că firele duc, de această dată, mult mai departe. Uniunea Europeană ne-a umplut de steguleţe roşii la capitolul luptei împotriva corupţiei, reproşându-ne că nu am reuşit să punem după gratii nici un „rechin" şi acum, pe ultima sută de metri, insistă pe aceasta. Ca să-i păcălim, le aruncăm în ochi praful de pe dosarele Securităţii. În fapt, această dosariadă nu face decât să mascheze lipsa voinţei de deconspirare a marii corupţii, a căpuşelor care au parazitat şi paralizat economia românească. Cei care ar putea să o facă, nu o fac. De ce? Ei, cum de ce? Doar nu or fi proşti să îşi dea autogol...

Îndemnuri la reformă în PNL

■ Sever Jurcă, preşedintele grupului de iniţiativă care susţine platforma Stoica-Stolojan la Arad.

ANDREEA GHERLE
andreea.gherle@informmedia.ro

Adevărul: ***D-le Sever Jurcă, care este situaţia actuală a platformei Stoica-Stolojan în judeţul Arad?***

S.J.: Am găsit un sprijin mai mare decât ne aşteptam. Oamenii doresc să susţină această platformă, atât membri de partid cât şi simpatizanţi ai PNL. Platforma liberală se adresează în primul rând liberalilor, dar şi tuturor simpatizanţilor dreptei, deoarece scopul e crearea unui partid de centru-dreapta foarte puternic din care să facă parte şi PNL. Mulţi au semnat adeziuni la platformă şi sunt convinşi că, până în 25 noiembrie când vor veni la Arad domnii Stolojan şi Stoica, vom avea foarte multe semnături.

> *„Există măsuri disperate a unora pentru a încerca să fie în conducere şi să reprezinte centrul"*
> SEVER JURCĂ

Adevărul: ***Cu toate acestea observăm o reticenţă a liberalilor faţă de această platformă. Care ar fi motivul?***

S.J.: Nu există reticenţă din partea liberalilor, există reticenţă din partea conducerii PNL, respectiv Călin Popescu Tăriceanu, Bogdan Olteanu şi alţii din jurul lor. E firească reticenţa lor pentru că s-au îndepărtat de spiritul liberal iar această platformă are menirea de a relansa PNL, ori dacă ar accepta ideile platformei ar însemna să recunoască faptul că au greşit şi e puţin probabil să facă acest lucru.

Adevărul: ***Care credeţi că va fi viitorul PNL-ului?***

S.J.: Cred că până în luna martie 2007 sau poate chiar mai devreme, se va reuşi recuperarea PNL de către susţinătorii platformei, pentru că vedeţi deja tot mai multe filiale din ţară şi tot mai mulţi membri şi-au manifestat susţinerea pentru platformă, iar la ora actuală d-l Tăriceanu şi grupul din jurul său sunt tot mai izolaţi.

Adevărul: ***Cum percepe conducerea PNL Arad această platformă, dat fiind faptul că deja a fost o excludere, cea a lui Dacian Ţolea?***

S.J.: Conducerea PNL Arad de la această oră urmează linia trasată de conducerea centrală de la Bucureşti. Ei nu au legitimitate în fruntea organizaţiei judeţene fiind numiţi şi impuşi liberalilor arădeni de către această conducere. Prin urmare, ei respectă strict ordinele primite, dar, marea majoritate a membrilor de partid gândesc altfel decât actuala conducere.

Adevărul: ***De ce credeţi că a fost exclus d-l Dacian Ţolea şi care e situaţia acelor membri ai organizaţiei PNL „Aurel Vlaicu"?***

S.J.: Dacian Ţolea a fost exclus pentru că face parte din grupul de iniţiativă pentru susţinerea platformei. Membrii organizaţiei de cartier „Aurel Vlaicu" riscă să fie de asemenea excluşi din PNL pentru că au semnat adeziuni pentru susţinerea platformei. Cred, însă, că până la urmă nu se va întâmpla acest lucru deoarece dacă vor fi excluşi toţi cei care susţin platforma, rândurile partidului se vor subţia în mod substanţial.

Adevărul: ***În aceste condiţii care credeţi că este motivul pentru care platforma a găsit atât de mulţi simpatizanţi şi susţinători?***

S.J.: Foarte mulţi oameni s-au înscris în PNL datorită d-lui Theodor Stolojan, care a reuşit să ridice partidul în sondaje de la 7-8% la peste 20% şi să îl aducă la guvernare, iar acum e normal să susţină platforma. Sunt şi membri vechi ai partidului care se alătură platformei pentru că îşi dau seama că la ora actuală conducerea PNL a luat-o pe un drum greşit.

Adevărul: ***Cum vedeţi situaţia din acest moment din cadrul PNL Arad?***

S.J.: Se pare că totuşi va avea loc conferinţa pentru alegerea conducerii PNL Arad pe 18 noiembrie şi că vor fi două echipe, lucru care mă bucură. Conducerea de la Bucureşti a încercat să impună o singură echipă şi anume a d-lui Stragea, s-a mai format încă o echipă cea a d-lui Dekany, pe lista căruia sunt oameni cu idei reformatoare şi care au mari şanse să câştige alegerile. Liberalii din judeţul Arad au mai votat o dată la 4 februarie 2006 o echipă reformatoare condusă de mine şi sunt convins că şi de data aceasta vor face la fel. Pe de altă parte am aflat cu stupoare că cei din conducerea centrală au hotărât ca parlamentarii să facă parte de drept din noul birou. Este o încălcare grosolană a statutului făcută pentru a-i introduce cu forţa pe unii în birou. Spre exemplu la Arad, dacă va câştiga echipa lui Dekany, unde Calimente şi Gheorghiof nu sunt pe listă, ei ar intra totuşi în conducere pe uşa din dos şi ar încerca din nou să controleze organizaţia judeţeană.

Adevărul: ***În urma acestor permutări din cadrul PNL, care mai e situaţia Alianţei D.A.?***

S.J.: Practic Alianţa atârnă de un fir foarte subţire atât la nivel naţional cât şi judeţean. Fiecare trage în altă parte şi după cum se vede, PD-ul se gândeşte foarte serios dacă să continue Alianţa cu Tăriceanu, Bogdan Olteanu şi alţii, care au fost împotriva înfiinţării acestei Alianţe, sau dacă să formeze un partid de centru-dreapta cu susţinătorii platformei liberale şi cu alte forţe politice care doresc crearea unui pol puternic pe partea dreaptă a eşichierului politic românesc.

CARTE DE VIZITĂ

Jurcă Sever
Data naşterii: 26.09.1947
Studii: Facultatea de drept
Activitate politică: consilier judeţean; preşedintele grupului de iniţiativă pentru susţinerea platformei la Arad; fost vicepreşedinte al PNL Arad.

Apără educaţia

Arad (A.G.) - Deputatul Constantin Igaş a decis să ia poziţie faţă de declaraţiile social-democraţilor, referitoare la situaţia din învăţământ. „În 2006 s-au alocat cei mai mulţi bani pentru învăţământ, peste 20 de milioane de lei.

Nici nu se poate face o comparaţie între anul 2006 şi perioada 2000-2004, în care PSD a fost la guvernare. Social-democraţii ar trebui să aibă decenţa să tacă, atunci când se aduce vorba de învăţământ", a afirmat deputatul Igaş.

În plus, Igaş a precizat că: „Spre deosebire de PSD, care nu a investit în unităţile şcolare, pentru actuala guvernare învăţământul reprezintă o prioritate. La baza societăţii este întotdeauna educaţia. Copiii noştri nu trebuie să mai înveţe în şcoli construite din chirpici, acum 100 de ani".

Cât despre ministrul Educaţiei şi Cercetării, Mihail Hărdău, acesta va fi prezent la Arad la mijlocul lunii acesteia, conform celor precizate de deputatul democrat.

Universitatea de Vest „Vasile Goldiş" Arad,

în colaborare cu Inspectoratul Şcolar Judeţean Arad organizează în data de 24 noiembrie 2006 începând cu ora 9, în clădirea din B-dul Revoluţiei nr. 94 (Facultatea de Ştiinţe Juridice) a VI-a ediţie a Târgului educaţiei universitare 2006/2007.

Sunt invitaţi să participe elevii claselor a XII-a şi a XI-a din municipiul şi judeţul Arad, părinţi, cadre didactice.

În cadrul târgului se va organiza prntru prima dată concursul: «Cunoaşterea ofertei educaţionale a Universităţii de Vest „Vasile Goldiş" pentru anul universitar 2007/2008. Pentru locurile I, II, III se va acorda gratuităţi de axe la Universitate pentru viitorii studenţi, după cum urmează:

Locul I - 100%, locul II - 50% şi locul III - 30%

Detalii şi informaţii la telefon 0257/250.609.

RECLAMĂ

PRM, dat în judecată de Curtea de Conturi

Bucureşti (M.F.) - Curtea de Conturi acuză Partidul România Mare, într-un dosar aflat pe rolul Curţii de Apel Bucureşti, de încălcarea prevederilor Legii privind finanţarea activităţii partidelor politice, în legătură cu primirea unor donaţii în timpul primului semestru al anului 2005. Actul care stă la baza acţiunii Curţii de Conturi este un proces-verbal de contravenţie întocmit de inspectorii financiari în 27 aprilie 2006, la sediul PRM. Aceştia au constatat încasarea de către PRM Neamţ, în perioada ianuarie-martie 2005, a sumei de 11.374 de lei (113,7 milioane de lei vechi), cu titlul de donaţie de la societatea comercială Unic SA Neamţ.

PE SCURT

● Acuze. Preşedintele PIN, Cozmin Guşă, a declarat ieri că fostul premier Theodor Stolojan a lucrat cu fosta Securitate şi că a fost şantajat în 2004 de PSD pentru a se retrage din cursa prezidenţială. Stolojan a negat acuzaţiile lui Guşă, catalogându-le drept „improvizaţii", şi a apreciat că liderul PIN „fabulează".

Posibil candidat

Bucureşti (MF) - Fostul lider al PSD Adrian Năstase a declarat, miercuri seara, că e posibil să accepte sugestia unor colegi de a candida la preşedinţia partidului la Congresul din 10 decembrie, precizând însă că acest lucru nu este prioritar pentru el. „E o sugestie pe care mi-au făcut-o mai mulţi colegi. O să reflectez foarte serios. E posibil să accept să candidez", a declarat Năstase la Realitatea TV, răspunzând unei întrebări. El a spus că, deocamdată, nu consideră o prioritate candidatura sa. Năstase a apreciat că, la congres, ar trebui clarificate problemele de doctrină ale partidului. În opinia sa, nu este statutar ca, la acelaşi congres, să fie modificat şi statutul şi să fie organizate şi alegeri interne.

Adrian Năstase (Foto: arhivă)

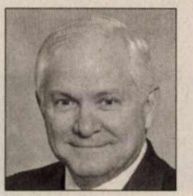

Robert Gates (Foto: EPA)

În locul lui Rumsfeld

Washington (MF) - Preşedintele SUA, George W. Bush, a anunţat miercuri demisia secretarului american al Apărării, Donald Rumsfeld, şi a precizat că acesta va fi înlocuit de fostul director al CIA, Robert Gates. Robert Gates a condus Agenţia Centrală de Informaţii în perioada 1991-1993. Gates este în prezent preşedinte al Universităţii Texas A&M din Texas. „Este momentul potrivit pentru o nouă conducere la Pentagon", a spus preşedintele Bush. Donald Rumsfeld (74 ani) a ocupat funcţia de secretar al Apărării de la 20 ianuarie 2001, la începutul mandatului lui Bush. El a fost aspru criticat de opinia publică pentru politica sa din Irak.

Majoritari în Congres

■ Democraţii au repurtat o victorie completă, preluând controlul în Congresul american.

Washington (MF) - Democraţii, care au câştigat majoritatea în Camera Reprezentanţilor, au obţinut miercuri o victorie completă, preluând controlul şi asupra Senatului Statelor Unite, potrivit ultimelor date.

Democraţii deţin 51 de posturi, din cele 100 din Senat.

Republicanii, care au condus Casa Albă din 2001, deţineau majoritatea în Camera Reprezentaţilor din 1994 şi controlau şi Senatul de 12 ani, cu excepţia unei scurte perioade de timp, între 2001 şi 2003.

Democraţii aveau nevoie de un număr de 229 de membri în Camera Reprezentanţilor, 51 de senatori şi 28 de guvernatori din numărul total de 50. Ei au câştigat de asemenea şi majoritatea în cadrul mai multor Congrese locale.

O peformanţă

Pentru a obţine majoritatea în Senat, democraţii aveau nevoie să ia republicanilor şase locuri, fără să piardă vreunul. Puţini analişti vedeau posibilă această performanţă înaintea alegerilor.

Preşedintele american, într-o conferinţă de presă organizată la o zi după alegerile care îl vor condamna pe Bush să coabiteze cu Partidul Democrat în ultimii doi de mandat, a precizat că îşi asumă responsabilitatea pentru înfrângerea suferită.

Bush, care se obişnuise, timp de şase ani, să se bazeze pe sprijinul majorităţii din Congres, i-a felicitat dimineaţă pe liderii democraţi şi şi-a afirmat voinţa de a colabora cu ei.

Democraţii au anunţat deja faptul că vor acţiona rapid pentru a creşte salariul minim pe economie.

Victorioşi, democraţii au cerut imediat schimbarea strategiei din Statele Unite.

Preşedintele democraţilor, Howard Dean, a declarat că electoratul a acordat celor aleşi, „un mandat pentru a face lucrurile în Irak într-un mod diferit".

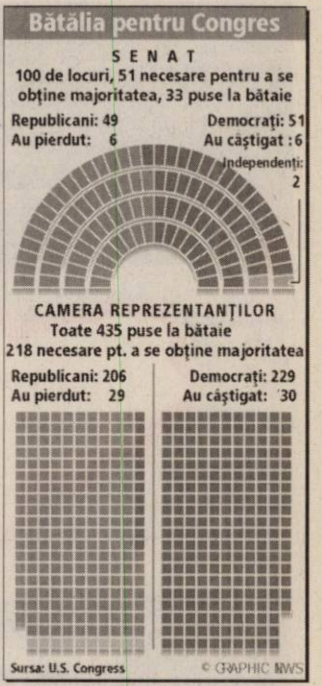

Trupurile celor 18 palestinieni ucişi în bombardament au fost îngropate (Foto: EPA)

Mii de oameni la funeralii

Gaza (MF) - Zeci de mii de persoane din Gaza au participat, ieri, la funeraliile celor 18 victime ale atacului israelian, un eveniment despre care palestinienii spun că va intra în istorie cu numele de „Ziua Neagră" a masacrului.

Trupurile neînsufleţite ridicate de la morga spitalului au fost purtate în marşul tradiţional pe străzi. Militanţii au însoţit cortegiul, trăgând focuri de armă în aer.

Înmormântările şi rugăciunile în grup au avut loc după-amiază, când organizatorii au estimat prezenţa a zeci de mii de persoane pe străzile oraşului Gaza şi în localităţile învecinate, Beit Hanoun şi Beit Lahiy.

Pe fondul funeraliilor, palestinienii din Gaza au jurat să se răzbune pe Israel, ai căruí lideri şi-au exprimat remuşcările faţă de numărul mare de victime, pe care oficialii militari le consideră rezultatul unor atacuri ale artileriei, care şi-au depăşit ţinta.

Masacrul de miercuri din oraşul Beit Hanoun i-a unit pe palestinieni, după luni întregi de lupte interne între facţiuni. Criticile venite din Europa şi Orientul Mijlociu au pus într-o lumină nouă tacticile de luptă ale Israelului pe un teritoriu pe care l-a părăsit anul trecut.

Printre victime s-au aflat 13 membri ai unei singure familii de palestinieni, şapte copii şi patru femei.

Gâlceavă între liberali

■ Theodor Stolojan: Nu există o propunere concretă de dialog din partea conducerii PNL.

Bucureşti (MF) - Fostul lider PNL Theodor Stolojan a declarat, ieri, că nu există o propunere sau un termen concret pentru stabilirea unui dialog cu conducerea PNL pentru reîntoarcerea sa în partid, precizând însă că „acest dialog nu poate să înceapă decât de la acceptarea platformei de reformă".

Liderul PNL Călin Popescu Tăriceanu a declarat, marţi, răspunzând unei întrebări privind posibilitatea reprimirii lui Theodor Stolojan în partid, că în PNL are loc oricine susţine necesitatea unui partid liberal puternic, în timp ce Gheorghe Flutur s-a pronunţat clar în favoarea întoarcerii lui Stolojan în PNL.

Reintegrarea în structurile PNL a lui Theodor Stolojan este susţinută într-un apel pentru unitatea partidului, difuzat ieri şi semnat de 35 de liberali în frunte cu Gheorghe Flutur, aceştia numindu-l pe fostul consilier prezidenţial „liberalul cu cea mai mare credibilitate publică".

Antonescu ameninţă

Liderul deputaţilor liberali, Crin Antonescu, a declarat că va demisiona de la şefia grupului PNL din Cameră dacă o majoritate a acestuia va solicita începerea de negocieri cu Theodor Stolojan, susţinând că nu ar putea reprezenta un grup „de asemenea calitate".

„S-a discutat foarte mult, în ultimele zile, despre aşa-zisa platformă a unui grup de foşti membri PNL şi s-a vorbit chiar despre grupul parlamentar al PNL din Camera Deputaţilor, lăsându-se a se înţelege că sunt simpatizant al unui proces de mediere, de pace şi de recupare a găinilor pierdute care fac ouă de aur", a declarat Antonescu.

Antonescu a precizat că va demisiona de la şefia grupului deputaţilor PNL dacă majoritatea va cere revenirea lui Stolojan în partid.

Theodor Stolojan (Foto: arhivă)

Numeroase victime în Irak

Bagdad (MF) - Un număr de 14 irakieni, printre care un militar, au fost ucişi ieri dimineaţă, în urma a cinci atentate comise la Bagdad, unde violenţele s-au intensificat după o scurtă perioadă de acalmie.

Explozia unei bombe, ascunsă într-un sac de plastic, într-o piaţă alimentară din Bagdad, a provocat moartea a trei civili şi rănirea a altor 19.

Explozia unei maşini-capcană într-un cartier din estul Bagdadului s-a soldat cu moartea a cinci civili şi rănirea a încă 25.

Doi civili au fost ucişi iar alţi şase răniţi, în urma exploziei unei maşini-capcană în apropiere de facultatea de arte frumoase, din nordul Bagdadului.

În cartierul mixt al-Qahira, situat în nord-estul capitalei, o maşină-capcană a explodat provocând moartea a trei persoane şi rănirea altor 12.

În centrul capitalei, pe strada Palestina, un soldat a murit iar patru civili au fost răniţi, ca urmare a exploziei unei bombe la trecerea în zonă a unei patrule a armatei.

În sudul ţării, un civil a fost ucis şi alţi trei răniţi, în explozia unei bombe într-o localitate din nord-vestul provinciei Amara, la sud de Bagdad.

Într-unul din cele cinci atentate au murit 6 irakieni, alţi 28 fiind răniţi (Foto: EPA)

Survol

Tir (MF) - Aviaţia militară israeliană a pătruns din nou, ieri, în spaţiul aerian libanez, în contextul în care Parisul şi-a reiterat apelul pentru oprirea acestor survoluri, după un grav incident cu Căştile Albastre franceze.

Două avioane de vânătoare israeliene au survolat la joasă altitudine localitatea de coastă Naqura, Cartierul General al Forţei Interimare a Naţiunilor Unite în Liban (FINUL).

17 ani de la căderea Zidului

Berlin (MF) - Membrii clasei politice şi cetăţenii germani au depus, ieri, coroane de flori la Memorialul Zidului Berlinului, în amintirea persoanelor ucise sau rănite în încercarea traversării barierei care diviza Europa.

Căderea Zidului a fost unul dintre cele mai fericite momente din istorie deoarece a fost posibilă graţie oamenilor de rând, a afirmat conservatorul german Gunter Nooke (CDU) în timpul ceremoniei.

Ministrul regional Harald Wolf (neocomunist) şi directorul Oficiului pentru Gestionarea Arhivelor Poliţiei est-germane (STASI), Marianne Birthler, au aprins lumânări în faţa Memorialului Bernauer Strasse, locul simbolic pe care se ridica Zidul Berlinului.

O porţiune a Zidului cu o lungime de 300 de metri a fost păstrată în acest loc, unde au fost depuşi numeroşi trandafiri. Potrivit Centrului de Studiere a Istoriei Recente de la Potsdam (est), 125 de persoane au murit încercând să traverseze frontiera dintre cele două Germanii între 1961 şi 1989. Punctul vamal de la Bernauer Strasse a fost primul care a permis trecerea între cele două Germanii în seara de 9 noiembrie 1989.

La 17 ani de la căderea Zidului Berlinului, locuitorii fostei Germanii Democrate se consideră în continuare cetăţeni de categoria a doua, în condiţiile în care rata şomajului este de două ori mai ridicată decât în Vest, durata zilei de lucru este mai mare, iar salariile sunt mai mici.

ADEVĂRUL Cotidian independent Arad
MARE Publicitate: 08.00-19.00 Tel: 280904
MICA Publicitate: 08.00-19.00 Tel:210775
Preluarea anunţurilor pentru următoarea zi se face până la ora 16.00
După ora 13 se percepe TAXĂ DE URGENŢĂ

Citeşte Adevărul şi în 20 decembrie poţi deveni proprietarul unui Chevrolet Aveo roşu, de la Chevrolet West Arad, de toată frumuseţea. Decupează cele zece piese puzzle ce vor apărea în ziarul nostru în perioada 18-29 noiembrie şi lipeşte-le pe talonul ce va apărea în 17 noiembrie. Trimite imaginea obţinută pe adresa ziarului nostru până la data de 18 decembrie. Dacă pierzi o piesă puzzle, un Joker de ajutor va apărea în 4 decembrie. Abonează-te, ca să nu rişti nimic! (Detalii pentru abonamente, la 281797)

Adevărul te răsplăteşte cu un Aveo!

CHEVROLET West

ADEVĂRUL
Cotidian independent Arad

PE SCURT

- **Scutire de taxe.** Serviciul public comunitar de evidenţă a persoanelor îi scuteşte de plata cheltuielilor actelor de identitate pe copiii orfani, abandonaţi şi persoanele în vârstă, aflate în unităţi de ocrotire, persoanele cu handicap şi pe cei care beneficiază de ajutor social. O altă categorie scutită este cea a infractorilor. Persoanele reţinute sau arestate, care nu dispun de resurse financiare, sunt, de asemenea, scutite de la plata acestor taxe.

Aniversare. La festivitatea jandarmilor arădeni, ţinută cu ocazia sărbătorii creştine a Sfinţilor Arhangheli Mihail şi Gavriil, au fost invitaţi şi veteranii „armei". Astfel, preşedintele şi cenzorul Asociaţiei Veteranilor Arad din cadrul Ministerului de Interne, au onorat invitaţia făcută de către comandantul Adrian Păclişeanu, şi au participat la eveniment.

(Foto: Romulus Dubăţ)

Săptămâna diabetului

Arad (D.D.) - La fiecare zece secunde, în lume moare un om în urma complicaţiilor date de diabet. Nefropatia diabetică conduce la faza terminală de insuficienţă renală, iar retinopatia diabetică este principala cauză de orbire în rândul populaţiei de vârstă activă. Neuropatia periferică - cea mai obişnuită dintre complicaţiile diabetului zaharat - este cel mai puternic factor de risc care induce ulceraţiile piciorului diabetic. Dezvoltarea unor complicaţii severe necesită amputaţia.

Toate acestea ar putea fi preîntâmpinate sau întârziate prin controlul glicemiei. Unul din mijloacele importante de obţinere a controlului glicemic este alimentaţia dietetică a diabeticului. Printre alimentele recomandate bolnavilor de diabet se numără: ouăle proaspete, laptele bătut, smântâna, untul, brânza dulce, telemeaua, morcovii, ţelina, păstârnacul, pătrunjelul, cartoful crud, ridichile, usturoiul, ceapa, prazul, varza albă şi roşie, conopida, urzicile, salata verde, spanacul, roşiile, castraveţii, ardeiul gras, dovleceii, ciupercile, vinetele, merele, grape-fruit, nuci şi kiwi. Consumarea acestor alimente ajută la menţinerea glicemiei între limitele de normalitate. Aceasta este singura soluţie eficace în reducerea complicaţiilor diabetice.

„Salvarea vieţilor şi economisirea resurselor prin prevenire" este sloganul Săptămânii Mondiale a Diabetului care a început miercuri şi se va încheia în 14 noiembrie.

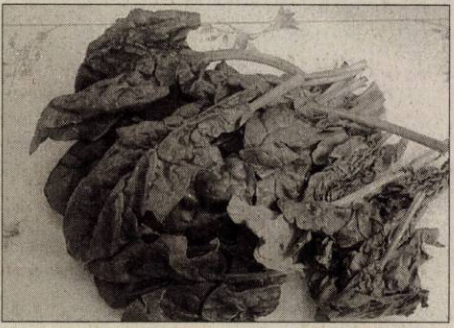

Spanacul - un aliment recomandat diabeticilor (Foto: FAN)

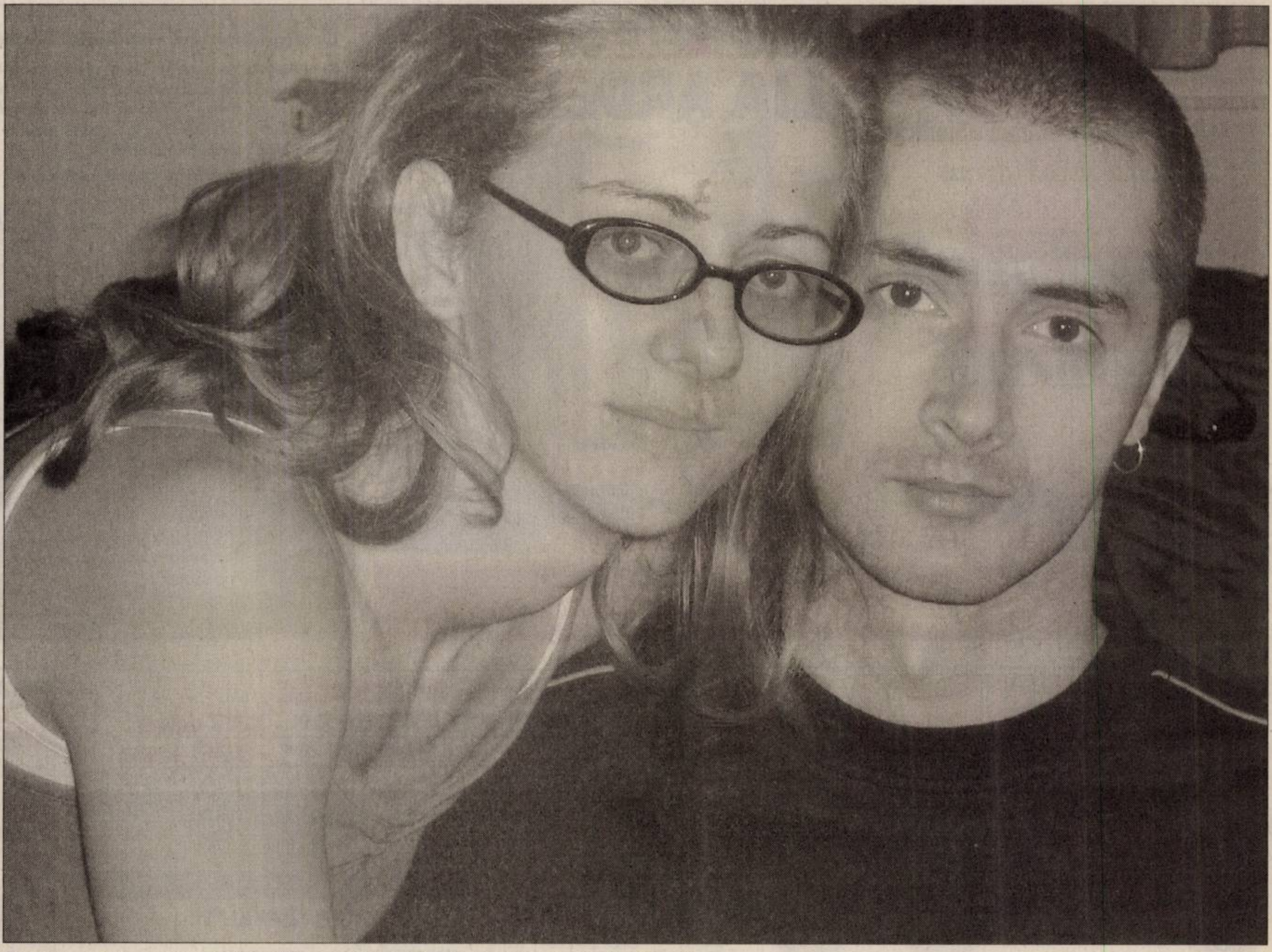

Cum am putea, oare, defini iubirea acestor tineri, dacă nu specială şi pură? (Foto: FAN)

Daniel speră, Carmen dansează

În numele iubirii adevărate, doi tineri din Arad luptă pentru împlinirea unui vis frumos.

☛ (Urmare din pagina 1)

Drama lui a început cu un accident rutier. Un şofer beat a intrat cu autoturismul în maşina de serviciu condusă de Daniel. Medicii l-au lăsat să creadă că a scăpat uşor, doar cu nişte răni uşoare. În 4 iunie 1998 a plecat la ştrand cu nişte prieteni. Era un bun înotător, de copil sărea în lacul Tauţ de la o înălţime de peste zece metri. În acea zi, a sărit în apă de pe marginea bazinului. Tot ce s-a întâmplat după aceea, ne spune chiar Daniel: „Îmi amintesc exact că atunci când am sărit în apă, pentru o fracţiune de secundă, am simţit un fior care mi-a îngheţat tot corpul. Apoi nu am mai simţit nimic. Stăteam inert sub apă şi speram să fiu salvat. Prietenii mei au crezut că fac o glumă şi nu s-au grăbit să sară după mine. Au făcut-o totuşi când au văzut că timp de două minute nu am mai ieşit la suprafaţă. Am fost conştient tot timpul, dar nu mă mai puteam mişca deloc. Am intuit că mi-am rupt coloana şi le-am spus să aibă grijă cum mă scot din apă" - spune Daniel.

Şansa

Presupunerile tânărului au fost confirmate, ulterior, de medici. Fractură de coloană cervicală - acesta a fost verdictul. A urmat o operaţie de urgenţă şi o lungă perioadă de spitalizare. Doctorii i-au explicat lui Daniel că două vertebre erau deja fisurate în urma accidentului rutier, iar în momentul în care a sărit în bazin, acestea s-au rupt şi i-au secţionat măduva.

De atunci au trecut opt ani lungi şi dificili în care Daniel

> *Într-o fracţiune de secundă s-a schimbat totul. Tot ce aveam, tot ce simţeam şi tot ce aşteptam de la viaţă.*
>
>
>
> DANIEL BOARIU

a încercat să-şi reia viaţa de acolo de unde o lăsase. Nimic nu a mai fost însă la fel. Dar tânărul s-a încăpăţânat să lupte, să caute soluţii pentru a ieşi din situaţia în care se află. Lângă patul său se află un computer conectat la internet, cu ajutorul căruia Daniel menţine contactul cu lumea exterioară. Butonând zi şi noapte, el a reuşit să descopere că există un „miracol medical" care l-ar putea ajuta. „La o clinică din Beijing există tehnologia prin care celulele nervoase ale măduvei spinării pot fi stimulate, ajutate să se refacă. Am luat deja legătura cu medicii chinezi, le-am trimis toată documentaţia medicală şi am fost programat pentru operaţie în primăvara anului viitor" - adaugă, optimist, Daniel.

Ar mai fi, însă, o problemă: banii. Costul intervenţiei chirurgicale este de 20.000 de dolari. Acestei sume i se adaugă încă 10.000 de dolari - cheltuieli legate de transport, vize, recuperare postoperatorie etc. „Nu dispun de aceşti bani, nu am de unde, e mult prea mult. Tocmai de aceea am nevoie de ajutorul vostru, al tuturor, persoane fizice sau juridice. Apelez la compasiunea şi capacitatea de a ajuta un semen la nevoie. Nu e un moft, e un gest capital, o oportunitate de care aş putea beneficia. Orice ajutor cât de mic mă poate aduce mai aproape de un nou început" - încheie Daniel.

DONAŢII

Cei care doresc să îl ajute pe Daniel o pot face depunând o sumă de bani în unul din conturile deschise la BRD, pe numele Boariu Ghe. Daniel: RO 60 BRDE 020SV 1663 628 0200 (lei); RO 31 BRDE 020SV 1661 358 0200 (valută).

Faţa nebănuită a iubirii

Pentru ca această poveste să aibă un final fericit, depinde şi de noi. Cum? Votându-i!

Daniel şi Carmen sunt logodiţi de trei ani. Se cunosc din '95, dar la început au fost doar prieteni. S-au reîntâlnit în urmă cu şase ani şi atunci şi-au dat seama că sunt „suflete-pereche". Sunt foarte hotărâţi amândoi să elimine orice piedică ar sta în faţa căsătoriei lor. Vorbesc despre viitorul lor mariaj asemeni unor îndrăgostiţi obişnuiţi. Amândoi îşi doresc să aibă copii şi să-şi întemeieze o familie fericită.

Când vorbeşte despre logodnicul ei, lui Carmen îi dau lacrimile. Îl iubeşte pe Daniel cu toată fiinţa ei şi ar face orice pentru ca situaţia lui să se îndrepte. A înţeles drama lui încă din prima clipă, aşa cum nimeni altcineva nu putea să o facă. Şi i-a fost alături. Pentru ca sprijinul ei să fie nu doar afectiv, ci şi cât mai profesionist cu putinţă, Carmen a studiat asistenţa socială. Apoi s-a înscris la nişte cursuri de specializare în Suedia. A renunţat, însă, la ele pentru a participa la emisiunea „Dansez pentru tine".

A intrat în concurs la 13 octombrie. După o evoluţie foarte bună, cu sute de ore de repetiţii, dansuri dificile, coregrafii spectaculoase şi solicitante, Carmen şi partenerul ei de concurs, Victor Slav, au nevoie, acum, de ajutor.

Vinerea trecută, echipa care se luptă pentru visul lui Daniel „a intrat la duel". Pentru a ieşi onorabil din acest duel şi pentru a rămâne în continuare în competiţie, este nevoie de cât mai multe voturi din partea telespectatorilor, din partea oricăruia dintre dumneavoastră, cei care citiţi aceste rânduri. **Puteţi participa la televoting trimiţând un SMS cu textul „Victor" la numărul 1776 sau sunând de pe un telefon fix la numărul 0900-760602.**

Fiţi alături de ei pentru ca visul lui Daniel să se poată împlini!

Aici sunt în faţa hotelului unde Carmen e cazată pe perioada concursului (Foto: FAN)

ARAD, Piața Gării, bl. I (fostul Auto Moto)
ARAD, Casa de Cultură a Sindicatelor (în pădurice, zona Podgoria)

MAGAZINELE DE MOBILĂ LIA ARDELEAN

- Montaj gratuit
- Plata în rate

cea mai variată gamă
cea mai bună calitate
cele mai mici prețuri

Cam(p)ionul de oraș un ajutor de nădejde.

Creat pentru a te servi, Daily crește profitabilitatea afacerii tale. Cu sarcini utile mai mari de 3 tone, lungime de carosare peste 6 m și motoare diesel common rail de până la 176 CP te ajută să transporți mai repede, iar acum este și mult mai economic: Leasing pe 5 ani și Avans de 5%.

Puneți afacerea pe roți chiar dacă ești doar la început de drum.

IVECO

European Truck Center
Dealer autorizat Iveco SpA
Calea Zimandului, Poarta I SERE
Tel: 0257 281 252; 0740 109 668; 0749 037 951

www.cefin.com

SC BENDEA SRL

OFERTA VERII

GRESIE
FAIANȚĂ
L. Rebreanu nr. 68, Tel. 250.905

- obiecte sanitare
- instalații sanitare
B-dul Revoluției 26-38, tel. 231.853

- țevă, instalații și construcții
- profile metalice
- tabla
- ciment, var
- BCA
- polistiren
E. Murgu FN, tel. 228.966

TRANSPORT GRATUIT PE RAZA JUDEȚULUI

REVELION "CALD" IN MALTA
HOTEL RELAX INN 3* - 337 euro
HOTEL BELLA VISTA 4* - 398 euro
avion + cazare cu demipensiune. Plecare pe 29.12.2006 din Cluj-Napoca !!!!

BONUS: Excursie GRATUITĂ în Grand Harbour!!!
Oferta valabilă pentru rezervări până pe 18 noiembrie 2006
Tariful include: bilet de avion cursa Air Malta charter Cluj-Malta si retur, cazare 4 nopți / 5 zile cu demipensiune, transfer aeroport-hotel și retur, asistenta turistică

UN PRODUS MALTA TRAVEL
EURO TRAVEL: B-dul Revolutiei, nr.90, Arad
tel./fax: 0257.33.85.85; mobil: 0726.25.33.88
e-mail: office@euro-travel.ro; website: www.euro-travel.ro

MARCONS DECOR
PROFESIONALISM SI CALITATE PT. TINE

Obiecte sanitare
PROMOTIE
Parchet laminat Gresie si faianta
Usi de interior si exterior
NOU Str. Andrei Saguna nr. 45 (vis-a-vis de pompieri) Tel: 250090 Mobil:0728/444011

INSTAL GROUP 10 Ani
310213 Arad, str. Timotei Ciparíu nr.3
Tel.: 0257-276466, Fax:0257-206626, e-mail:office@instalgroup.ro
www.instalgroup.ro

PROIECTARE ȘI EXECUȚIE INSTALAȚII
GAZE NATURALE
TERMICE
ELECTRICE
SANITARE
CLIMATIZARE

AUTORIZARE DE FUNCȚIONARE
SEVICE ȘI REPARAȚII, MONTAJ, PIF ȘI VERIFICĂRI TEHNICE PERIODICE

CENTRALE TERMICE (TERMOTECI)
CASNICE ȘI INDUSTRIALE
pentru confort maxim

MARE PUBLICITATE tel. 280.943

DORIȚI ÎN ACELAȘI TIMP
să ajungeți la greutatea ideală
să o conservați
și să vă mențineți în formă?
ADRESAȚI-VĂ CENTRULUI DE SLĂBIRE DIN ARAD,
STR. MIRCEA STĂNESCU NR. 1-3, AP. 3
tel.: 0257-228008 și mob.: 0744-698400
care prin produsele
AXODIET
vă asigură cea mai
RAPIDĂ, SIMPLĂ, EFICIENTĂ și SIGURĂ
metodă de slăbire sub control medical
OBEZITATE
SUPRAPONDERALITATE
CELULITĂ
PERSONALIZATĂ
VARIATĂ
CONSILIATĂ MEDICAL
SLĂBIRE FĂRĂ FOAME

ANUNȚ
Primăria Comunei Iratoșu
ORGANIZEAZĂ
licitație publică pentru închirierea a două spații comerciale în Iratoșu, nr. 439.
Data licitației: 15.12.2006, ora 10.00
Relații suplimentare la telefon 454.101

Ai verde pentru planurile tale
Credit în lei

RON

Credit ușor, în lei grei!
Până la 31 decembrie, poți obține mai ușor o sumă mai mare de bani, printr-un credit în RON, de la OTP Bank:
- credit ipotecar: pe o perioadă maximă de 30 de ani, cu o dobândă de 8.5%
- credit pentru nevoi personale cu garanție ipotecară: pe o perioadă maximă de 20 de ani, cu o dobândă de 9%
- credit pentru nevoi personale: pe o perioadă maximă de 7 ani, cu o dobândă de 10% (DAE = 12.66% pentru o perioadă de creditare de 7 ani, rata dobânzii de 10% pe an și un comision unic de acordare de 5.9%)

La acordarea oricărui credit din cele de mai sus, primești gratuit un abonament la OTPdirekt, timp de 1 an.

www.otpbank.ro
Call Center: 0800 88 22 88
OTP BANK

S.C. MIGNON S.R.L. - Timișoara
Arad, C-lea Aurel Vlaicu bl. Z 22, ap. 23 A/24
tel. 0257.229.150; 0788.436.336
ANGAJĂM LĂCĂTUȘ MONTATOR
TÂMPLĂRIE PVC CU 3-5 CAMERE
- SUPER OFERTA LUNII OCTOMBRIE!
- REDUCERI DE PESTE 50%!
- BONUS PLASE DE ȚÂNȚARI!
Credit doar cu buletinul, fără avans, fără giranți - aprobare 24h

Fii deștept cu Super Info

MARE PUBLICITATE
luni/vineri : 8.00-19.00
sâmbătă, duminică: închis

S.C. PRODAGRO BIAN S.R.L.

SR EN ISO 9001:2001

ATENȚIE AGRICULTORI!

Firma Prodagro Bian SRL ARAD, achiziționează porumb boabe la prețul de 0,33 RON / kg + TVA de la persoane fizice și firme, la STAS – U =17% ; - CS = 3 %. Nu se percepe taxă de uscare până la 20 % umiditate. Porumbul poate fi predat la silozurile firmei din Aradul Nou și Pecica, precum și la Complexul zootehnic din Felnac. Plata în 10 zile de la data recepției / facturării.

SC.TRANSDARA SA.

ANGAJEAZA

SOFERI AUTOBUZ:
Conditii:-permis de conducere ctg.B,C,E,D.
-dom. in Arad sau localitatile limitrofe,tel
-atestat profesional transport persoane.

MECANICI AUTO:
Conditii:-domiciliul in Arad sau loc limitrofe,tel.
-abs.Sc.Prof. de specialitate prom. 2006

CASIER BILETE SI ABONAMENTE:
Conditii:-minim studii medii(liceul)
-exp. intr-un post similar const. avantaj
- cunostinte operare PC
-domiciliul in Arad,tel.

IMPIEGAT MISCARE:
Conditii:-min.studii medii(liceul),poate fi abs.2006
-cunostinte de operare PC
-domiciliul in Arad,tel.

INGINERI
Conditii:-studii sup specializarea:Autovehicole rutiere,TCM
-cu sau fara exp in domeniu(poate fi si absolvent 2006)
-domiciliul in Arad,tel
-cunostinte operare PC
-Permis de conducere ctg.B

Doar cei selectati vor fi anuntati
Relatii la sediul societatii din Arad str.Liviu Rebreanu nr.95 sau tel:256 308, 256 309.

SC.TRANSDARA SA.

INCHIRIAZA
-Spatii pentru birouri sau productie la preturi atractive

EFECTUEAZA:
- Inspectii Tehnice (ITP)la toate tipurile de autovehicule
- Verificari Tahografe

INCHIRIAZA:
-Autocare moderne dotate corespunzator, in vederea efectuarii de curse speciale-ocazionale la preturi care sfideaza orice concurenta

Relatii la sediul societatii din Arad str.Liviu Rebreanu nr.95 sau tel:256 308, 256 309.

LA FÂNTÂNA

lider national in servicii de distribuție a apei prin sistemul water-cooler caută persoane motivate și responsabile pentru Filiala Arad

AGENT LIVRARE

Cerințe:
- studii medii
- minim 6 luni experiență pe o poziție similară în domeniul distribuției,
- permis de conducere categoria B și C
- capacitate de asimilare rapidă, respectarea termenelor limită,
- disponibilitate pentru program de muncă prelungit.

Responsabilități :
- livreazaă produsele companiei la clienții acesteia,
- efectuează livrarile la societatile și termenele indicate,
- raporteazǎ persoanelor responsabile comenzile luate,

Compania oferă un pachet salarial atractiv, cu posibilitatea de dezvoltare profesională intr-o companie în plină ascensiune, alături de un colectiv tânăr și dinamic.

Dacă vă considerați candidatul potrivit, vă rugăm să trimiteți Curriculum Vitae și Scrisoare de intenție, la fax: 0257 - 256.575 pana la data de 20.11.2006
Toate aplicațiile vor fi confidențiale. Numai candidații selectați vor fi contactați pentru interviu.

LA FÂNTÂNA

lider national in servicii de distribuție a apei prin sistemul water-cooler caută persoane motivate și responsabile pentru Filiala Arad

TEHNICIAN IGIENIZARE– cod TI

Cerințe:
- studii medii (cu profil tehnic reprezintă un avantaj),
- carnet de conducere cat. "B" ("C")
- bune abilități de comunicare și negociere, presență agreabilă,
- capacitate de asimilare rapidă, respectarea termenelor limită,
- disponibilitate pentru program de muncă prelungit,
- abilități tehnice de reparații

Responsabilități:
- gestionează și rezolvă solicitările clienților privind igienizările,
- încasasează contravaloarea igienizărilor efectuate.

Compania oferă un pachet salarial atractiv, cu posibilitatea de dezvoltare professională intr-o companie în plină ascensiune, alături de un colectiv tânăr și dinamic.

Dacă vă considerați candidatul potrivit, vă rugăm să trimiteți Curriculum Vitae și Scrisoare de intenție, la fax: 0257 - 256.575 pana la data de 20.11.2006
Toate aplicațiile vor fi confidențiale. Numai candidații selectați vor fi contactați pentru interviu.

ANUNT PRIVIND VINZAREA
PENTRU BUNURI MOBILE
Anul 2006 luna noiembrie ziua 27
LICITATIA a – I- a

In temeiul art.158, alin.(1) din O.G. 92/2003, privind Codul de procedura fiscala, republicata, cu modificarile si completarile ulterioare, se face cunoscut prin prezenta ca in ziua de 27, luna noiembrie, anul 2006 ora 11, in localitatea Arad, la sediul SC PROD MODERN SRL din Arad, str. Emil Garleanu, nr.1, se vor vinde prin licitatie publica bunurile mobile mentionat mai jos, proprietate a debitoarei S.C. PROD MODERN S.R.L. cu sediul in localitatea Arad, str.Felix, nr2, cod de inregistrare fiscala R 7615089:

-autoturism Dacia combi	- 1buc. -	7.060 lei RON
-autoturism Nissan	- 1buc. -	28.240 lei RON
-calculator Duron	-1buc. -	353 lei RON
-cuptor stabilizare DESPA	-1buc. -	3.530 lei RON
-masina de tras, calcat Zeus	-1buc. -	2.824 lei RON
-masina de subtiat Gott Waldof	-1buc. -	1.765 lei RON
-masina de cusut zig zag Minerva	-1buc. -	353 lei RON
-compresor dari	-1buc. -	1.765 lei RON
-masina cusut Trancia 1(croit)	-1buc. -	5.295 lei RON
-masina cusut Trancia 1(croit)	-1buc. -	5.295 lei RON
-masina cusut PFAFF 1	-1buc. -	530 lei RON
-masina cusut PFAFF 2	-1buc. -	530 lei RON
-masina cusut cu coloana PFAFF 3	-1buc. -	706 lei RON
-masina cusut cu coloana PFAFF 4	-1buc. -	1.059 lei RON
-masina cusut Singer	-1buc. -	353 lei RON
-masina coloana Nechi	-1buc. -	706 lei RON
-masina cusut cu coloana 1 Minerva	-1buc. -	1.059 lei RON
-masina cusut cu coloana 2 Singer	-1buc. -	1.059 lei RON
masina cusut cu coloana 3 Singer	-1buc. -	1.059 lei RON
-masina cusut cu coloana 4 Singer	-1buc. -	1.059 lei RON
-masina cusut cu coloana 5 Singer	-1buc. -	1.059 lei RON
-masina cusut cu coloana 6 Minerva-	-1buc. -	1.059 lei RON

** cota de taxa pe valoarea adaugata pentru vinzarea bunurilor mobile este de 19% / neimpozabil in conformitate cu prevederile art.128, alin.(3), lit.b, din Legea nr.571/2003, privind Codul Fiscal, cu modificarile ulterioare, si pct.4, alin.(3) din normele metodologice de aplicare a Titlului VI din Codul Fiscal, aprobate prin Hotarirea Guvernului nr.44/2004, cu modificarile ulterioare.*

Invitam pe cei care pretind vreun drept asupra bunurilor mai sus mentionate, vor instiinta despre aceasta organul de executare inainte de data stabilita pentru vanzare.

Cei interesati in cumpararea bunurilor sunt invitati sa prezinte, pana in ziua precedenta termenului de vanzare: ofertele de cumparare, dovada depunerii taxei de participare reprezentand 10% din pretul de pornire al licitatiei, imputernicirea persoanei care il reprezinta pe ofertant, pentru persoanele juridice de nationalitate romana-copie dupa certificatul unic de inregistrare eliberat de Oficiul Registrului Comertului, pentru persoanele juridice straine-actul de inmatriculare tradus in limba romana, pentru persoanele fizice romane-copie de pe actul de identitate precum si dovada emisa de creditorii bugetari ca nu au obligatii bugetare restante, urmind sa se prezinte la data stabilita pentru vinzare si la locul fixat in acest scop.

Impotriva prezentului inscris, cel interesat poate introduce contestatie la instanta judecatoreasca competenta, in termen de 15 zile de la comunicare sau luare la cunostinta, in conformitate cu prevederile art.168-169 din Ordonanta Guvernului nr.92/2003, republicata ,cu modificarile si completarile ulterioare.

Potrivit dispozitiilor art.9, alin.(2), lit.d din Ordonanta Guvernului nr.92/2003, republicata, cu modificarile si completarile ulterioare, cind urmeaza sa se ia masuri de executare silita, nu este obligatorie audierea contribuabilului.

Informatii suplimentare se pot obtine zilnic intre orele 8-10 la sediul Administratiei Finantelor Publice a Municipiului Arad, camera 25."

SPECIAL ÎN ORAŞUL TĂU,

CARAVANA CARIERII SIEMENS VDO

Pasiunea ta este automobilul?
Eşti inginer sau student la o facultate de inginerie?

Vino în **22 NOIEMBRIE**, de la ora **18.00**, în sala **VASILE GOLDIŞ** a **HOTELULUI CONTINENTAL**, la prezentarea de companie Siemens VDO şi descoperă echipa din care ai putea face parte şi TU.

Pentru informaţii suplimentare, sunaţi la tel. 0256 251 879.

Redefineşte-ţi viitorul, acceptă provocarea SIEMENS VDO

SIEMENS VDO

PE SCURT

• **Activități.** Agenții de poliție rutieră au controlat un număr de 1.200 autovehicule. Au aplicat 285 sancțiuni contravenționale pentru încălcarea regulilor de circulație, în valoare de 7.992,5 lei, din care 57 pentru depășirea vitezei legale, au reținut 5 permise auto și două certificate de înmatriculare.

Urmărit depistat

Arad (R.B.) - Lucrătorii din cadrul Secției de Poliție nr. 1 Arad l-au depistat, pe Calea Aurel Vlaicu, pe Sorin Iva, de 33 de ani, din localitatea Gurahonț. Bărbatul era dat în urmărire generală, fiind dispărut de la domiciliu din luna martie a acestui an. Dat fiind faptul că tânărul se afla în evidențele Spitalului de Psihiatrie Arad, acesta a fost internat în această unitate medicală, după care i-a fost anunțată familia.

Lucrări. Fostul stadion Astra se transformă încet, încet în hipermarket. (Foto: M. Szegö)

Lovit pe zebră

Arad (R.B.) - Șirul accidentelor petrecute pe trecerile de pietoni continuă. Ieri, în jurul orei 6:30, pe strada Petru Rareș, din municipiu, pe zebra din dreptul stației de tramvai, Cornel C., de 27 de ani, din Arad, în timp ce conducea un autoturism marca Dacia 1310, a surprins și accidentat grav pe Mihai C., de 64 de ani. Din primele cercetări efectuate la fața locului s-a stabilit că victima, în calitate de pieton, s-a angajat în traversarea străzii pe marcajul pietonal, moment în care șoferul mașinii a izbit-o în plin.

INFORM MEDIA, editorul cotidianelor Adevărul de Arad și Arad Expres, parte a grupului multinațional Inform Media, care își desfășoară activitatea în domeniul presei locale tipărite

Cotidianul Adevărul caută COLABORATORI PUBLICITATE

Cerințe:
- aspect fizic plăcut
- abilitate comunicare
- spirit organizatoric
- experiență în vânzări constituie avantaj

Se oferă:
- comision atractiv din vânzări

Dacă dorești să te alături echipei noastre, poți să-ți depui CV-ul personal la adresa redacției: Bd. Revoluției nr. 81 sau la fax: 0257/280.655, e-mail: george-ta.pernes@informmedia.ro

Informații suplimentare la telefon: 281.802, între orele 9-16. Doar persoanele selectate vor fi contactate pentru interviu. Termen predare CV-uri: 20 noiembrie 2006.

RECLAMĂ

Camere video pe DN7

■ Firma vine să negocieze montarea de camere video pe tronsonul cu cele mai multe accidente.

ADRIANA BARBU
adriana.barbu@informmedia.ro

Accidentele de pe șosele i-au speriat și pe oficialii arădeni (Foto: Margareta Szego)

Arad - Autoritatea Teritorială de Ordine Publică a decis să invite firma care a montat camere video pe DN1 la Arad, pentru a proceda identic pe drumul Arad-Oradea, tronsonul arădean cu cele mai multe accidente. Răspunsul firmei bucureștene urmează să fie dat în aceste zile. Într-o statistică dată publicității de curând, se arată faptul că drumul național 7 (DN7) și-a făcut loc într-un top al primelor 10 drumuri pe care au loc cele mai multe accidente mortale. Reprezentanții societății (care are contract semnat cu Ministerul Administrației și Internelor), se vor întâlni, când vor descinde la Arad, cu reprezentanții ATOP și cu primarii de pe Valea Mureșului, pentru un prim acord de principiu privind montarea camerelor video. Ar trebuit poate menționat aici faptul că datorită rezultatelor pozitive înregistrate pe DN1 (de la montarea camerelor video numărul accidentelor s-a redus cu 60%), societatea bucureșteană are prea multe comenzi, pe care nu le poate onora la timp. „Sperăm totuși ca acordul de principiu între primarii de pe Valea Mureșului și firmă să fie semnat până la sfârșitul lunii martie 2007, iar în funcție de solicitările firmei, să fim printre primii care vor implementa sistemul care a dat roade în Pitești", ne-a declarat subprefectul Levente Horvath.

STATISTICĂ

- DN7 se află în TOP 10 al drumurilor cu cele mai multe accidente mortale (între poziția 5-8)
- în primele nouă luni ale anului, pe tronsonul de drum arădean de pe DN7 au avut loc 130 de accidente grave
-74 dintre persoanele implicate în accident au decedat, iar 84 au fost rănite.

Camere video gratuite

Introducerea sistemului de monitorizare video pe DN7 nu implică, în plus, nici o cheltuială din partea primarilor de pe Valea Mureșului. Firma din București ar urma să instaleze gratuit camerele video pe DN7, pe timp de doi ani, urmând să se aleagă cu un procent din amenzile date pe drumul în cauză. Pe DN1, societatea încasează 30% din amenzile date, iar primăriilor le revine diferența de 70%. Contractul va fi însă negociat între părți, la momentul la care societatea va ajunge la Arad. Autoritățile arădene speră că, la sfârșitul lunii, reprezentanții societății vor fi prezenți în municipiu. „Consider că această inițiativă însușită de ATOP și Poliție ne va scăpa de acele accidente grave care au loc în zona Vărădia de Mureș, Bârzava, Odvoș până la Lipova. Vom avea o discuție cu toți primarii de aici și le vom prezenta beneficiile acestui sistem, căci, până la urmă, ei vor rămâne cu parte din amenzile încasate", a punctat Levente Horvath.

„E o posibilitate de a ne scăpa de acele accidente grave care au loc în zona Vărădia de Mureș, Bârzava și până la Lipova"

LEVENTE HORVATH

Falsurile inundă piața

■ Băuturile alcoolice vândute la negru reprezintă aproape 40% din piață.

LUCIAN ȘERBAN
lucian.serban@informmedia.ro

Arad - În condițiile în care prețul unei băuturi de calitate depășește cu mult posibilitățile omului de rând, produsele ieftine și de calitate îndoielnică sunt foarte cerute pe piață. Profitând de această stare de fapt, un număr destul de mare de comercianți s-a lansat în afaceri cu alcool contrafăcut. În urma verificărilor efectuate de comisarii Gărzii Financiare Arad, s-a scos la iveală faptul că spirtoasele, puse în vânzare având marcaje false, au invadat piața arădeană. „S-a ajuns până acolo încât băturile spirtoase care au fost comercializate cu banderole falsificate, să reprezinte 30-40% din producția totală", a declarat Sorin Cirți, comisarul-șef al Gărzii Financiare Arad.

Marfa contrafăcută, fără documente legale de proveniență se comercializează de regulă în mediul rural și în localurile de alimentație publice periferice ale orașelor mari. „Aceste localuri sunt aprovizionate cu succes de cei care produc băutura, deoarece prețurile sunt mai scăzute, nu conțin accize, afacerile se fac la negru, nu se plătește TVA și nici impozitul pe profit sau pe venit", a mai spus Cirți.

Sorin Cirți spune că băuturile contrafăcute au mare trecere la sate și la marginea orașelor (Foto: Lucian Șerban)

Cer demisia ministrului Hărdău

Arad - Biroul Operativ al Sindicatului Democratic Învățământ Arad își exprimă indignarea față de atitudinea inconsecventă a ministrului educației, Mihail Hărdău, care, în repetate rânduri, nu și-a respectat cuvântul dat.

Domnia Sa a demonstrat că nu susține și nu reprezintă interesele salariaților din învățământ, manifestând un total dispreț față de categoria socio-profesională în fruntea căreia se află.

Federațiile sindicale reprezentative au propus comisiilor de învățământ ale Parlamentului transferarea sumei de 420.000.000 RON de la capitolul cheltuieli materiale la capitolul cheltuieli de personal.

Ministrul educației, prezent la discuții, a afirmat că ministerul este mulțumit de bugetul alocat pentru anul următor, în cuantum de 5,2% din PIB plus 0,5% alocat pentru cercetare, exprimându-și dezacordul față de propunerea federațiilor sindicale.

Mihail Hărdău

Având în vedere atitudinea umilitoare și jignitoare a ministrului educației față de dascălii acestei țări, cerem de urgență demisia domnului Mihail Hărdău, considerând că acesta nu reprezintă aspirațiile personalului din învățământ și este o marionetă a actualei puteri - ne-a transmis profesorul Dănuț Ieneșescu, liderul S. D. I. Arad.

Taximetriști amendați

Arad (G.K.) - Inspectori din cadrul Serviciului control fiscal din cadrul Administrației finanțelor publice a municipiului Arad, împreună cu Serviciul poliției rutiere și ARR au derulat marți acțiuni de verificare și control a persoanelor fizice care desfășoară activități de taximetrie. Au fost organizate 3 filtre (în fața Primăriei, pe Calea Romanilor și pe Calea Aurel Vlaicu) fiind verificați 70 de taximetriști.

„Din punct de vedere fiscal au fost aplicate 5 sancțiuni a câte 500 de lei fiecare pentru nedeținerea Registrului unic de control, 3 sancțiuni a câte 15 lei fiecare potrivit Legii 12 privind protejarea populației împotriva unor activități comerciale ilicite, și 3 confiscări în valoare de 2.252 lei", spune Călin Arusti, purtătorul de cuvânt al Finanțelor arădene.

ADEVĂRUL
Cotidian independent Arad
SPORT

UTA caută deblocarea cu Jiul

O victorie arădeană este mai mult decât necesară pentru evitarea complicaţiilor.

Arad (A.H.) - Pentru meciul cu Jiul, UTA nu mizează pe Cohan, Negru (accidentaţi) şi Oncică (suspendat). Probleme are şi Hidişan, însă este recuperabil. Antrenorul Lăcătuş a spus la conferinţa de presă următoarele: „Suntem obligaţi să câştigăm tot acasă. Unii jucători au moralul scăzut; randamentul, concentrarea lor lasă de dorit. O victorie i-ar debloca. Situaţia e grea, nu disperată, dar poate deveni grea. Mi-aş dori eliminarea greşelilor, să înscriem repede. Mijlocul scârţâie rău. În iarnă e nevoie de întăriri. Anumiţi fotbalişti, pe fondul unor semnale din presă (nu din partea mea), au impresia că se va renunţa la ei. Totuşi, nu m-au căutat pentru o discuţie bărbătească". Lăcătuş mai crede că nimeni nu e de neînlocuit: „Cu mine sau fără, cu ei sau fără, viaţa merge mai departe. Nu s-a pus, oricum, problema. De regulă, pe unde am activat, n-am fost dat afară. Am plecat eu". Antrenorul a propus măsuri pecuniare împotriva jucătorilor, afirmând că nu ştie dacă ei ar duce o viaţă extrasportivă agitată, însă „dacă aflu că vreunul a fost în discotecă după un joc pierdut, îl omor".

> *Pentru un jucător, pe primul plan trebuie să fie sănătatea. Apoi familia şi fotbalul*
>
> **Marius Lăcătuş**

Trei puncte ar readuce liniştea în curtea „Bătrânei Doamne" (Foto: A. Hărţău)

PE SCURT

- **La puşcărie.** Pe lângă statutul de antrenor la Centrul de copii şi juniori de la UTA, Ştefan Mândru este, mai nou, şi selecţionerul echipei de fotbal a Penitenciarului de Maximă Securitate Arad.

- **Derby.** Duminică după-amiază, la Macea va avea loc un veritabil derby al Ligii a IV-a la fotbal. Reeditarea duelului Macea - Horia din campionatul trecut naşte orgolii, pasiuni şi ... suspiciuni. Pentru a evita o parte dintre ele, ajefiştii l-au delegat pe Apătean să împartă dreptatea, un arbitru cunoscut pentru intransigenţa sa.

ALBE ŞI NEGRE

Lecţia pandurilor

Daniel Scridon
daniel.scridon@informmedia.ro

Eterna scuză a utiştilor, cu adunarea în pripă şi pregătirea cu întârziere a campionatului, tinde să devină ridicolă. „Vraja" se destramă repede, având exemplul „pandurilor" din Tg. Jiu. Oltenii s-au strâns mult mai târziu ca noi, chiar în săptămâna premergătoare startului de sezon, dar asta nu-i împiedică să aibă un parcurs constant bun în Liga lui Mitică. Ba, mai mult, juveţii lui Neagoe au provocat „bomba" Cupei României, eliminând pe Dinamo, chiar în Capitală.

Şi-atunci, dacă nu (mai) este o scuză „povestea" cu prepararea greoaie a turului de campionat, putem vorbi despre... valoare. Una, tot mai îndoielnică, în cazul multora dintre jucători. Iar Lăcătuş trebuie să-şi asume o parte din vină, deoarece a avut mai mult timp la dispoziţie pentru „selecţie", faţă de omologul său din oraşul lui Brâncuşi. Pentru că, la urma-urmei, recolta de puncte contează. Iar acolo, începem să (cam) avem probleme...

Duel inegal. Campioanele de la ICIM întâlnesc sâmbătă după-amiază, în „Polivalenta" arădeană pe CSU Oradea, adversar care nu le poate incurca socotelile. Prilej excelent pentru Dana Bucică, de a mai izbuti câteva „triple" şi a urca în ierarhia coşgeterelor întrecerii interne. (Foto: M. Szego)

Programul competiţiilor

Arad (D.S.) -

FOTBAL

- Sâmbătă, ora 14, pe stadionul UTA are loc meciul de Liga I dintre FCM UTA şi Jiul Petroşani.
- În liga a III-a, astăzi, ora 14, au loc jocurile: Gloria Arad - Bihorul Beiuş (teren Romtelecom), Victoria Nădlac - ACU Arad, Voinţa Macea - Timişul Albina.
- Liga a IV-a a ajuns la runda cu numărul 17.

Sâmbătă, ora 11: Chişineu Criş - Atletico; de la ora 14: Lipova - Beliu; Aqua Vest - Iratoşu; Vladimirescu - Pâncota.

Duminică, ora 14: Satu Mare - Păuliş; Macea II - Horia; Şeitin - Sântana; Zăbrani - Dorobanţi; Mailat - Sânpaul; Curtici - Sebiş.

BASCHET

- Astăzi, ora 19, la Sala Sporturilor are loc meciul West Petrom Arad - CS Otopeni (Div. A/masc.) În Divizia A/feminin, sâmbătă, ora 17, la Polivalentă se întâlnesc B.C. ICIM Arad şi CSU Oradea. Duminică, ora 10,30, la Sala Decebal, cuplaj: CSŞ Gloria Arad - CSŞ Satu Mare (jun I/m) şi CSŞ Gloria Arad - Speranţa Cluj (jun II/m).

HANDBAL

- Sâmbătă, ora 10,30, la Sala Sporturilor, în Div. A/masculin, HC Arad primeşte replica lui CSM Lugoj.

VOLEI

- Duminică, ora 11, la Şc. Gen. 12, se dispută meciul CS Pro Volei Arad - CSŞ Deva (jun II/feminin).

Morris, omul problemă

Arad (L.S.) - West Petrom Arad se luptă să nu moară, dar infuzia de capital a italienilor riscă să fie compromisă chiar de cei care sunt la Arad, în speţă jucătorii. Aceştia sunt nemulţumiţi că nu-şi primesc banii retroactiv, chiar miercuri seara aceştia exprimându-şi, din nou, nemulţumirea faţă de acest fapt. Ba, mai mult, americanul Morris nu s-a mai prezentat ieri dimineaţă la antrenament, dar conducătorii clubului îl aşteaptă la echipă, chiar pentru jocul de astăzi, cu CS Otopeni, de la „Polivalenta" arădeană, începând cu ora 19.00. Şansele sunt destul de mici, chiar dacă s-a discutat cu impresarul jucătorului şi totul părea OK la un moment dat. Faptul că Morris nu s-a mai prezentat la echipă şi că West Petrom l-ar putea pierde definitiv, pune în pericol chiar participarea italienilor la bunăstarea formaţiei arădene. Ei aduc jucători de peste hotare, iar cei mai importanţi din echipă pleacă, lucru de neacceptat, spun surse apropiate noilor conducători.

Pentru meciul de astăzi singura noutate este prezenţa pe banca tehnică a antrenorului croat Josip Tus. Jucătorii de la Cibona Zagreb, Delibasic şi Hoti nu ajung până la ora jocului, ci de-abia săptămâna viitoare, aşa că West Petrom pare a fi - din nou - victimă sigură.

Cupa României

Arad (L.S.) - Miercuri s-au disputat jocurile „optimilor" din cadrul Cupei României, faza judeţeană, ediţia 2007-2008. Iată rezultatele înregistrate: Tisa Nouă - Horia 0-15, Zădăreni - Macea II 2-4, Turnu - Mailat 4-5, Târnova - Beliu 4-1, Seleuş - Sebiş 0-2, Curtici Pâncota 2-6, Păuliş - Crişul 8-1, Sântana - Şeitin 2-3.

Consum combustibil (l/100 km) mixt: 6,1 conform directiveiCEE 1999/100/EC, emisiile de CO2 (g/km): 144. Autoturismul din imagine este cu titlu de prezentare.

Conduci cu pasiune.
FordFiesta.
9.969 € DDP

Ford Fiesta se conduce cu pasiune. Este un sentiment pe care il vei descoperi la volanul viitoarei tale maşini: o Fiesta elegantă, agilă şi strălucitoare. O maşină extraordinară, sigură şi confortabilă, cu airbag-uri pentru şofer şi pasager şi aer condiţionat, la un preţ extraordinar, 9.969 Euro, cu toate taxele incluse. www.noulfiesta.ro. Ofertă valabilă până la 31 decembrie.

Auto Technic - 0257.21.66.69

FordFiesta Feel the difference

Reclamă

Zece medalii

Timişoara (V.F.) - Zilele trecute, la Timişoara a avut loc C. N. Individual de Gimnastică Artistică, competiţie la care au participat 17 cluburi din ţară. Aradul a fost reprezentat de 3 gimnaşti de la CSŞ Gloria Arad - CSM Arad (antrenor Eugen Căţean), aceştia reuşind să câştige zece medalii - şapte de aur şi trei de argint. La categoria a III-a, Ion Buruian s-a clasat pe locul 4 la individual compus şi a obţinut locul I la bară fixă şi locul II la sărituri. Adelin Kotrong, care a concurat la categoria a II-a, component al lotului olimpic de juniori, a obţinut rezultate deosebite: 6 medalii de aur – individual compus, cal, inele, sărituri, paralele, bară fixă şi medalie de argint la sol. Alex Stoian a câştigat medalia de argint la individual compus, dar fiind uşor accidentat nu a putut obţine alte medalii la finalele pe aparate.

PE SCURT

• **Dobânzi.** Cooperativa de Credit Mureşul Arad practică următoarele dobânzi: 0,25% la vedere, 6% la o lună, 7% la 3 luni, 8% la 6 luni, 9% la 9 luni, 10% la 12 luni. Suma minimă pentru un depozit este 30 lei pentru persoanele fizice, 200 lei pentru persoanele juridice.

Măşti, dovleci şi bal

Arad (V.F.) - Sala de sport a Şcolii generale nr. 7 din Arad a fost, zilele trecute, gazda a sute de vrăjitoare, roboţi, prinţese, regi, fantome, scufiţe...

Elevii clasei a III-a A au confecţionat măşti şi costume şi au împodobit clasa cu desene şi dovleci. După parada măştilor, care mai de care haioase sau înfricoşătoare, juriul a deliberat: Locul I - Mesecioff Cosmina („indianca"), II - Banto Izabela („vrăjitoarea"), III - Toda Petronela („fantoma").

A urmat „Balul mascat", organizat pentru toţi elevii şcolii. Câştigători au fost aleşi: locul I - Nicoară Narcis, cl. a V-a B, II - Neşcu Mădălin, cl. a II-a A, III - Ciupa Tobias, cl. a VII-a A.

„Premiile şi dulciurile oferite au răsplătit strădania participanţilor - ne-a informat institutor Monica Indricău. Balul s-a încheiat cu o expoziţie de dovleci şi o tombolă, unde fiecare participant a câştigat jucării, caiete, creioane colorate..."

Doi primari pentru America

■ Gheorghe Burdan, primar la Chişineu-Criş şi Ioan Crişan, la Vladimirescu, merg în SUA

ALIN OLTEANU
alin.olteanu@informmedia.ro

Arad - „Nu numai primarul municipiului Arad merge în America", ar putea spune doi dintre primarii unor localităţi din judeţ. „Şi noi o facem, dar în interes de serviciu" - ar putea adăuga Gheorghe Burdan - primarul oraşului Chişineu-Criş şi Ioan Crişan - primarul comunei Vladimirescu, cei doi obţinând miercuri vizele de intrare şi şedere temporară pe teritoriul SUA.

Consiliile locale ale Chişineu-Crişului şi a comunei Vladimirescu au decis să suporte parte a cheltuielilor legate de deplasările celor doi (însoţiţi, fiecare, de către un consilier) la a 91-a ediţie anuală a Conferinţei Ligii Municipiilor din statul New Jersey - la care participă şi alţi zeci de primari de localităţi din toată România. Aceasta se va desfăşura în a doua parte a lunii noiembrie, pe perioada a opt zile. În invitaţiile primite de către administraţiile celor două localităţi se precizează că „an de an, munca administraţiei locale se aseamănă tot mai mult cu aceea a unei mari companii, aceasta implicând inclusiv folosirea unor instrumente asemănătoare cu cele folosite de companiile mari". „Conferinţele şi târgurile de specialitate sunt două dintre instrumentele folosite cu deosebit succes de către companiile

Gheorghe Burdan (Foto: Şt. M.)

Ioan Crişan (Foto: Ştefan Matyaş)

mari din lume, iar în ultimii ani şi administraţia locală organizează sau participă la asemenea evenimente" - se mai spune în invitaţia către primarul din Chişineu-Criş şi cel al comunei Vladimirescu.

O sută de ateliere

Conferinţa de la New Jersey cuprinde peste 100 de ateliere de specialitate (sesiuni), care se adresează administraţiei publice locale, activitatea în aceste sesiuni educative fiind moderată de către reprezentanţi ai ligii şi ai 19 asociaţii profesionale ale celor care lucrează în administraţia locală.

De asemenea, în cadrul expoziţiei vor fi prezentate cele mai noi produse sau servicii cu utilizare directă în munca administraţiei publice. Nu în ultimul rând, trebuie să spunem că unul dintre evenimentele din cadrul conferinţei va fi moderat de către guvernatorul statului New Jersey.

Artistul, povestind prin imagini (Foto Lia Faur)

A fi pictor de succes nu e o vină

LIA FAUR
adevaruldearad@informmedia.ro

Arad - Persoana în cauză este pictorul Mihai Takacs care s-a făcut, miercuri seara, vinovat de lansarea propriei expoziţii de pictură intitulată „Palma de Mallorca la Arad". Vinovat pentru că s-a lăsat provocat de aerul marin al Spaniei şi ne-a transpus pentru câteva clipe în atmosfera unor locuri încremenite în dinamismul privirii. Pictorul nu este la prima încercare de acest gen, având numeroase expoziţii naţionale şi internaţionale, ultimele două, chiar în această toamnă, în Spania, la Calvia şi Santa Ponca.

Poetul Vasile Dan a fost cel care a încercat un comentariu pe marginea vernisajului: „Această relaţie a pictorului cu Palma de Mallorca se simte peste tot. Se simte depărtarea între el şi mediul pe care îl captează în culori şi schimbă totul pe albastrul unei mări neverosimile".

Expoziţia poate fi vizitată în perioada 8-20 noiembrie, pe strada Lucian Blaga, nr. 3.

www.aradon.ro
Aici mai multe foto
http://stiri.aradon.ro

Deputatul PNL de Dâmboviţa, Florin Popescu:
Liberalii pun umărul la modernizarea României prin Programul naţional de dezvoltare a spaţiului rural

Realizarea unei infrastructuri rurale moderne va reprezenta cheia dezvoltării rapide a satului românesc şi a recuperării decalajelor ce îl despart de cel european. Aceasta este finalitatea ordonanţei nr. 7/2006, prin care vor fi finanţate proiectele primăriilor comunale de construire sau reparare de poduri, podeţe şi reţele de apă şi canalizare

Reporter: Domnule deputat Florin Popescu, sunteţi iniţiatorul proiectului "Poduri şi Podeţe", lansat de către PNL. De unde a pornit ideea acestui program de refacere a infrastructurii din zona rurală, proiect iniţiat de dumneavoastră şi sprijinit de PNL şi premierul Tăriceanu?

Florin Popescu: Proiectul "Poduri şi Podeţe" este pus în aplicare prin Ordonanţa 7/2006 care a creat cadrul legal pentru finanţarea modernizării infrastructurii rurale. **Acest proiect este parte integrantă a "Programului Naţional de Dezvoltare Rurală", o prioritate a politicilor liberale.** Pentru punerea în aplicare, la nivelul Guvernului, s-a constituit o comisie condusă de liberalul Marian Petrache, secretar de stat la Cancelaria primului ministru. Revenind la proiectul iniţiat de mine, este vorba de construirea a mii de poduri, podeţe şi a mii de kilometri de reţele de apă şi canalizare în comunele din toată ţara. În momentul de faţă, infrastructura rurală se situează la nivelul începutului de secolul 20. Cu toţii am văzut cum în foarte multe sate, pentru a ajunge la şcoală, la serviciu, la spital sau chiar la biserică, oamenii sunt nevoiţi să meargă prin noroaie sau să ocolească zeci de kilometri pentru că podurile s-au prăbuşit. Satul românesc nu poate intra astfel în Europa.

Reporter: Cum se poate dezvolta şi moderniza infrastructura rurala?

Florin Popescu: Simplu. Primarii, consilierii locali trebuie să aibă iniţiativă şi să redacteze proiecte de construire sau reabilitări de poduri, podeţe, sisteme de canalizare şi apă curentă. Este cel mai bun exemplu de ceea ce înseamnă descentralizare în concepţia liberală. Fondurile vor fi accesate direct de consiliile locale, care ştiu cel mai bine nevoile comunităţilor şi care au interesul să urmărească buna derulare a investiţiilor şi cheltuirea fără risipă a banilor. De fapt, administraţiile locale s-au mişcat foarte bine şi au depus, în doar o jumătate de an, 1838 de proiecte eligibile. Aceasta înseamnă că au apelat la acest program cam 60% din comunele din România.Succesul de care s-a bucurat această iniţiativă liberală a determinat majorarea finanţării de la 10 mii la 30 de mii de miliarde lei vechi. De asemenea, Guvernul a decis şi prelungirea până in 2009 a perioadei în care se va derula programul. **Până acum, 1563 proiecte au fost deja aprobate, iar pentru realizarea lor s-a acordat, într-o prima fază, suma de 1742 miliarde lei vechi, urmând ca până la sfârşitul anului să fie atribuite 3500 de miliarde de lei vechi.**

Reporter: Cum va fi îmbunătăţită viaţa oamenilor?

Florin Popescu: Prin construirea podurilor, a podeţelor şi a trecerilor pietonale, **va fi rezolvată pentru o perioadă de 40 - 50 de ani cea mai gravă problemă a spaţiului rural - infrastructura.** De asemenea, prin consolidarea malurilor cursurilor de apă se va reduce pericolul inundaţiilor şi a alunecărilor de teren.. Foarte important, **aceste construcţii vor permite trecerea autovehiculelor grele, a maşinilor de pompieri şi de salvare, a utilajelor agricole etc**

Reporter: Ce influenţă va avea această ordonanţă asupra dezvoltării satului românesc?

Florin Popescu: În primul rând, **investiţiile în infrastructura rurală vor face mai uşoară viaţa oamenilor, vor transforma acest spaţiu într-o zonă atractivă pentru investitorii în agricultură, turism şi industria uşoară.** O infrastructură bună va face posibilă **îmbunătăţirea sistemului rural de sănătate şi educaţie, medicii şi profesorii vor accepta mai lesne posturile din sate şi comune, locuitorii vor ajunge rapid la şcoli, dispensare, la centrele culturale, la biserică.** Tot pentru infrastructura satului românesc, am iniţiat un program de reabilitare a aşezămintelor culturale. **Toate acestea vor duce la creşterea confortului vieţii dar şi la venituri mai mari pentru săteni.**

AutoSchunn
Centru autorizat de vanzari si service Mercedes-Benz

- Impartasesti valorile noastre: respect, integritate, profesionalism, dedicatie?
- Doresti sa te alaturi unei echipe de profesionisti si celei mai performante marci de autovehicule din lume? Ai o fire dinamica, hotarata si iti plac provocarile?
- Dai dovada de seriozitate si doresti sa te afirmi intr-o activitate plina de satisfactii materiale si profesionale?
- Ai abilitati de prezentare si comunicare?
- Ai experienta in management, Ai experienta in vanzari

Mercedes-Benz

(H-69052)

Vino si dovedeste!

Iti doresti o cariera de succes. Iti oferim posturile de:

- REPREZENTANT VANZARI PIESE SCHIMB
- REPREZENTANT VANZARI AUTOVEHICULE

CV-urile se vor depune la sediul Auto Schunn, Calea Radnei, nr. 247, la fax nr.: 0257/281474 sau e-mail: alina.sighete@auto-schunn.ro
Pentru detalii suplimentare, va rugam sa ne apelati la nr: 0257/286680

„ Directia generala a finantelor publice a judetului Arad, organizeaza concurs pentru ocuparea functiei publice de executie de consilier superior clasa I – 1 post la Compartimentul de verificare a achizitiilor publice.

Inscrierea la concurs se va face in perioada 10.11.2006 - 17.11.2006 la sediul Directiei generale a finantelor publice a judetului Arad, la Serviciul Resurse Umane Salarizare si Pregatire Profesionala.

La sediul Directiei generale a finantelor publice a judetului Bihor din municipiul,Oradea strada Dimitrie Cantemir nr.2B, et.1 , tel.0259/433050 va avea loc in data de 21 noiembrie 2006 ora 10 – proba scrisa si in data de 23 noiembrie 2006 (interviul).

Relatii suplimentare se vor obtine la telefonul 0257/280633 interior 208."

DIRECTOR EXECUTIV,

Has Petru

(H-69054)

Publicitate eficientă în ADEVĂRUL cel mai citit ziar județean!

ADEVĂRUL
Cotidian independent Arad

Lumea te vede mai bine prin Super Info

SOFANOU TRANSILVANIA

– unul dintre furnizorii importanti pentru industria de automobile , cauta pentru activitatea de productie din Arad o echipa calificata de :

-OPERATORI INSTALATII AUTOMATIZATE MASE PLASTICE-BARBATI

Responsabilitati :

- deservirea masinilor si utilajelor din productie;
- participarea la scolarizarile initiale , la transferul de tehnologie , utilaje si materiale ;
- respectarea instructiunilor de lucru si a procedurilor ;

Cerinte :

- disponibilitatea de a lucra in schimburi ;
- experienta de lucru in productie , constituie avantaj experienta in procese de extrudare mase plastice ;

Oferta noastra include :

- calificare la locul de munca
- tichete de masa
- pachet salarial corelat cu rezultatele si obiectivele indeplinite
- salariul de incadrare brut : 1-3 luni = 690 RON + 45 RON bonus
  3-6 luni =760 RON + 83 RON bonus
  peste 6 luni = 810 RON +120 RON bunus

-OPERATORI TAIERE SI RULARE TUBURI – FEMEI

Responsabilitati :

- participarea la scolarizarile initiale , la transferul de tehnologie , utilaje si materiale ;
- respectarea instructiunilor de lucru si a procedurilor ;

Cerinte :

- disponibilitatea de a lucra in schimburi ;
- constituie avantaj experienta de lucru in productie ;

Oferta noastra include :

- calificare la locul de munca
- tichete de masa
- pachet salarial corelat cu rezultatele si obiectivele indeplinite
- salariul de incadrare brut : 1-3 luni = 600 RON + 80 RON bonus
  3-6 luni =635 RON + 80 RON bonus
  peste 6 luni = 670 RON +80 RON bunus

Candidatii intreresati vor trimite un cv la urmatoarea adresa : Sofanou Transilvania , Arad, OP 2, CP 146 sau pe fax la nr 0257/ 227 366 pana la data de 15.11.06.2006
Numai candidatii selectati vor fi contactati pentru interviu .

(H-69132)

YAZAKI

Corporația Yazaki este un lider mondial în dezvoltarea și producerea soluțiilor pentru partea electrică și de transmisie a datelor în industria automobilelor. **Yazaki Component Technology Arad** are un rol important în producerea de sisteme de conectori, blocuri de relee, instrumente de bord, panouri de siguranță și alte produse injectate din material plastic, pentru marii producători din industria automobilelor.

(H-69117)

Depășește-ți limitele!

Suntem în căutarea următoarelor poziții importante pentru fabrica noastră:

SEF DE SCHIMB SECTIE INJECTIE – cod SSMOD/ADV/10.11.06

Responsabilitati

- **Cunoasterea utilajelor din cadrul sectiei, fluxul tehnologic si materiile prime folosite in procesul de productie**
- **Raspunde de organizarea activitatii din cadrul atelierului in functie de programul de productie**
- **Impune masuri si urmareste respectarea disciplinei tehnice, tehnologice si de control de catre tot personalul din subordine.**
- **Face instructaje pe probleme care vizeaza productia si calitatea produselor realizate**
- **Verifica modul de intretinere si buna functionare a utilajelor**

Profilul candidatului

- **Studii superioare / constitue avantaj.**
- **Experienta in domeniul mase plastice, constitue avantaj.**
- **Spirit de echipa, abilitati de conducere si coordonare a unei echipe.**
- **Limba Engleza - constitue avantaj.**
- **Disponibilitate de a lucra in schimburi.**

TEHNICIENI INTRETINERE SECTIE ASAMBLARE – cod TEHASSY/ADV/10.11.06

Responsabilitati

- **Identifica nereguli in functionarea masinilor si le izoleaza pana la reparare.**
- **Repara defectele in mod eficient.**
- **Realizeaza intretinerea preventiva a echipamentelor la anumite intervale.**
- **Realizeaza recalibrarea echipamentelor la intervale stabilite.**

Profilul candidatului

- **Absolvent al unui liceu tehnic.**
- **Experienta in domeniul productiei.**
- **Limba engleza – nivel mediu,constitue avantaj**
- **Abilitati de operare pe calculator.**

ECONOMIST – cod ECFIN/ADV/10.11.06

Responsabilitati

- **Realizeaza contabilitatea furnizorilor, evidenta scadentelor si solutionarea disputelor posibile cu furnizorii.**
- **Realizeaza balansul lunar al soldurilor furnizorilor si clientilor - pregatirea, investigarea si solutionarea diferentelor**
- **Pastreaza contabilitatea si evidenta mijloacelor fixe si a amortizarii mijloacelor fixe.**
- **Realizeaza contabilitatea stocurilor de materii prime, materiale si obiecte de inventar, verificarea receptiilor, a facturilor interne si externe, a declaratiilor vamale, inregistrarea intrarilor si consumurilor.**

Profilul candidatului

- **Studii universitare economice de contabilitate.**
- **Experienta de minim 2 ani in domeniu.**
- **Abilitati de lucru cu calculatorul (Word, Excel)**
- **Cunoasterea cel putin a unui program informatic de contabilitate.**
- **Limba engleza – avansat**

Noi oferim:
Oportunități reale de dezvoltare a carierei într-un mediu multinațional
Pregătire profesională excelentă și condiții foarte bune de lucru
Dacă ceea ce oferim corespunde cu așteptările tale, depune un curriculum vitae însoțit de o fotografie mentionand codul pozitiei pentru care doresti sa aplici, la sediul firmei **Yazaki Component Technology din Arad**, Zona Industrială Vest, Strada III, nr. 4 - 4A, Fax: 0725-577.089 sau la yct_recruiting@yazaki-europe.com.
Numai persoanele selectate vor fi contactate pentru interviu.

web computers

Str.Ghiba Birta Nr.15A
310030, Arad
tel. 0257-255900
email : sales@webcomputers.ro
www.webcomputers.ro

NE-AM MUTAT!

Vă aşteptăm la noul nostru sediu: Arad, Str.Ghiba Birta Nr.15A

Preţuri senzaţionale cu ocazia deschiderii!

Ofertă valabilă până în data de 30 Noiembrie 2006!

PDA&Smartphone Asus P525

PDA & Smartphone
Push Email
Wi-Fi, GPRS, Bluetooth
Built-In keypad
Microsoft Windows Mobile 5.0
Suport vizualizare aplicaţii Office
Cameră foto 2Mp
Skype-In / Skype-Out **2.099 lei**

Opţional Bluetooth GPS **+ 499 lei**

Plasma TV LG

Diagonala 42" - 106 cm
42PC1RVA **5.699 lei**
42PC1R **5.799 lei**
42PC1RR (două tunere) **6.899 lei**

Diagonala 50" - 127 cm
50PC1R **9.599 lei**
50PC1RR (două tunere) **9.999 lei**

Notebook Acer TM 2492NWLMi

Intel Celeron M 420 1.6Ghz
Display 15,4" WXGA
Memorie DDRII 512MB
HDD 60GB
VGA 64MB shared
DVDRW S-Multi
WLAN, LAN, Modem
Card reader 5 in 1 **2.499 lei**

Preţuri fără comparaţie!

LCD TV Mirai

Diagonala 20" - 51cm
320N100 **1.499 lei**

Diagonala 32" - 82cm
332M100 **2.799 lei**

Acum 20% discount la accesorii

Mai mult confort pentru clienţii noştri

Preţurile includ TVA!

(H-68242)

SC HOG SLAT FABRICARE SRL

ANGAJĂM

persoane tinere, dinamice dispuse pentru munca într-o fabrică de prefabricate din beton, pentru postul de muncitor necalificat.

Tel-fax 0257-259.848 pers. de contact Diana Totoreanu 0728-555.049

(H-68601)

DACIA LOGAN

NOUL LOGAN MCV BREAK!

Un vehicul cu adevărat primitor !

Vino, află şi testează-l, în show room- ul autorizat Dacia

SC VERBIŢĂ SRL

din Arad, calea A. Vlaicu 282.

Informaţii suplimentare la telefon 0257-275.690

(H-61097)

S.C. DAS & J.M. S.R.L.

SERVICII PROFESIONALE DE CURĂŢENIE

- apartamente şi vile
- birouri
- spaţii comerciale
- sedii bănci
- restaurante
- cluburi
- curăţare mochete
- curăţenie hale industriale

Arad, str. Andrei Mureşanu nr. 16, tel 0722.239.588

dumivest

(H-68289)

Calea Radnei nr.236
Tel: 0257-279058
www.dumivest.ro
e-mail: office@dumivest.ro

OFERTA DE IARNĂ

service roţi
geometrie (unghi de fugă)
îndreptat jante aluminiu

PREŢURI promoţionale

MICHELIN
Kleber
Kormoran

CUMPĂRĂ 4 anvelope de iarnă şi primeşti montare + echilibrare + valve GRATUIT!

*Oferta este valabilă în limita stocului disponibil

(H-60290)

MATROS

PARCHET SI ACCESORII

PARCHET LAMINAT

DUBLU CLICK IMPORT ELVETIA

de la **14,9** RON + TVA (149.000 lei) **+ folie 3 mm GRATIS**

Str Aurel Vlaicu Nr.28 - 32, Tel/ Fax. 349.888
Str. Pădurii Nr.107 vis-a-vis de P-ţa Obor Tel. 282.005

DELPHI

Ineu Operations, Arad County

Delphi Packard Romania Ineu is looking for the following positions:

QUALITY ENGINEER
- University degree in Engineering or closely related field;
- Fluent German and English;
- Strong communication skills;
- Customer orientation;
- Self reliant, motivated and flexible.

PRODUCTION SUPERVISOR
- Strong leadership, responsible for team management;
- PC skills (good in working with MS Office –Word, Excel, Power Point, Outlook);
- English knowledge (German is an advantage);
- Communication skills;
- Availability for extended work schedule;
- Capability to perform under stress;
- Manufacturing experience preferred;

PRODUCTION CONTROL&PLANNING:
- High education; experience on similar position;
- German and English knowledge;
- Organization skills, motivation ability, decision taking capability;
- Team work, focused on results;
- Knowledge about ERP systems (AS 400 or SAP R/3) – advantage;
- Excellent computer skills;
- Capability to work under stress, deadline pressure, and overtime;
- Traffic management ability;
- Capacity and demand planning, production levelling.

MANUFACTURING ENGINEER
- Engineering degree (preferably in mechanical or Industrial Engineering);
- Good English knowledge; German or Italian is an advantage;
- Proficient in standard Window tools (Outlook, Excel, Word) AS 400, CAD experience is an advantage;
- Good teamwork, good work organisation and result orientation;

Delphi Corporation is a **multi-national world leader in mobile electronics and transportation components** and systems technology. Delphi has approximately 200,000 employees and operates 174 wholly owned manufacturing sites, 42 joint ventures, 53 customer centres and sales offices and 34 technical centres in 41 countries. Delphi can be found on the Internet at www.delphi.com . Delphi Packard Romania SRL currently employees approximately **5.000 employees** in Sânnicolau Mare, and a new Plant in Ineu, having over **3500 employees**, focused on the manufacturing of automotive electronic and electric distribution systems.

Persoanele interesate sunt rugate să trimită **CV şi scrisoare de intenţie**, pe adresa firmei:
Ineu - str. Calea Aradului nr. 23, jud. Arad, Tel: 0257 207.702;
Fax: 0257.207968 E-mail: Ineu.Packard.RecruitingHR@delphi.com

(H-68573)

MASCHIO GASPARDO

S.C. MASCHIO GASPARDO ROMÂNIA S.R.L.
lider mondial în producţia de maşini şi utilaje agricole

ANGAJEAZĂ

pentru fabrica sa din localitatea Chişineu-Criş:

REFERENT DEPARTAMENT COMERCIAL

Cerinţe:
- studii superioare
- cunoştiinţe operare PC
- cunoştiinţe de limba engleză, franceză, germană, spaniolă, italiană şi rusă
- constituie un avantaj domiciliul în Chişineu-Criş sau în împrejurimi

RESPONSABIL DEPARTAMENT SERVICE

Cerinţe:
- studii superioare mecanice
- cunoştiinţe operare PC
- permis conducere categoria B
- spirit de echipă, bun organizator, disponibilitate la deplasări
- experienţa pe un post similar constituie un avantaj

INGINERI

Cerinţe:
- studii superioare tehnice sau construcţii
- domiciliul în Chişineu-Criş sau în împrejurimi
- cunoştiinţe de limba engleză şi/sau italiană
- disponibilitate la orar prelungit

Se oferă un pachet salarial atractiv şi transport gratuit pentru persoanele din Arad.

Persoanele interesate sunt rugate să trimită un *Curriculum Vitae cu fotografie* şi o scrisoare de intenţie în care să se specifice postul dorit la nr. de fax 0257-307040 sau pe e-mail la info@maschio.ro sau personal la sediul firmei din localitatea Chişineu-Criş, strada Înfrăţirii, F.N.

Pentru mai multe detalii sunaţi la 0257-307030 de luni până vineri de la 8-17.

(H-69052)

Anunț
Primăria Municipiului Arad

organizează concurs în data de 12 - 14.12.2006 pentru ocuparea unor funcții publice de execuție vacante, astfel:

Biroul Juridic, Contestații, Trezorerie

- o funcție de consilier, clasa I, gradul profesional superior, treapta 2 de salarizare

Condiții specifice:
- studii superioare economice de lungă durată;
- vechime în specialitate minim 9 ani;
- cunoștințe de operare pe calculator (Word): nivel mediu

Serviciul E-taxe

- o funcție de referent, clasa III, gradul profesional asistent, treapta 2 de salarizare;

Condiții specifice:
- studii medii liceale, absolvite cu diplomă de bacalaureat;
- vechime în muncă minim șase luni;
- cunoștințe de operare pe calculator (Word): nivel avansat.

- două funcții de consilier, clasa I, gradul asistent, treapta 3 de salarizare

Condiții specifice:
- studii superioare de informatică, automatizări și calculatoare;
- vechime în specialitate minim un an;
- cunoștințe de operare/programare pe calculator: sistem de operare Windows 98,XP, soft de rețele, noțiuni de interogare SQL sau MySQL.

Serviciul urmărire venituri

- o funcție de referent, clasa III, gradul principal, treapta 1 de salarizare.

Condiții specifice:
- studii liceale absolvite cu diplomă de bacalaureat;
- vechime în muncă minim 5 ani;
- cunoștințe de operare pe calculator: utilizare (Windows și Office) nivel mediu.

Serviciul venituri persoane fizice:

- o funcție de referent, clasa III, gradul debutant

Condiții specifice:
- studii liceale absolvite cu diplomă de bacalaureat;
- cunoștințe de operare pe calculator (Word): nivel mediu

Serviciul venituri persoane juridice:

- o funcție de consilier, clasa I, gradul principal, treapta 1 de salarizare.

Condiții specifice:
- studii superioare economice;
- vechime în specialitate minim 5 ani;
- cunoștințe de operare pe calculator (Word și Excell): nivel mediu.

- o funcție de consilier, clasa I, gradul superior, treapta 1 de salarizare.

Condiții specifice:
- studii superioare economice;
- vechime în specialitate minim 9 ani;
- cunoștințe de operare pe calculator (Word și Excell): nivel mediu.

Concursul constă în:
- selectarea dosarelor de înscriere – în termen de 5 zile de la expirarea termenului de depunere a dosarelor;
- proba scrisă – constă în redactarea unei lucrări din bibliografia anunțată, în prezența comisiei de concurs și va avea loc în data de **12.12.2006, ora 10.00**, la sediul instituției;
- interviul – se susține numai după promovarea probei scrise (participă doar candidații care au obținut la lucrarea scrisă minimum 50 de puncte).

Susținerea interviului se va face în data de **14.12.2006, ora 10.00**.
Data limită de depunere a dosarelor de înscriere este **29.11.2006**.

Dosarele de înscriere vor conține următoarele acte:
- Formularul de înscriere la concurs;
- Curriculum vitae;
- Carnet de muncă, copie și original sau adeverință care să ateste vechimea în muncă și, după caz, în specialitate;
- Copia și originalul fișei de evaluare a performanțelor profesionale individuale sau, după caz, recomandarea de la ultimul loc de muncă;
- Diploma de studii și alte acte care atestă efectuarea unor specializări, copie și original;
- Cazierul judiciar;
- Actul de identitate, copie și original.
- Adeverință care să ateste starea de sănătate corespunzătoare;
- Declarație pe propria răspundere sau adeverința care să ateste că persoana care participă la concurs nu a desfășurat activități de poliție politică.

Relații suplimentare se pot obține la telefon 281850 (int. 162) și la panoul de afișaj de la intrarea în Palatul Cenad.

ANUNT PRIVIND VINZAREA PENTRU BUNURI MOBILE
Anul 2006 luna noiembrie ziua 28
LICITATIA a - I- a

In temeiul art.158, alin.(1) din O.G. 92/2003, privind Codul de procedura fiscala, republicata, cu modificarile si completarile ulterioare, se face cunoscut prin prezenta ca in ziua de 28, luna noiembrie, anul 2006 ora 11, in localitatea Arad, la sediul Administratiei Finantelor Publice a municipiului Arad, B-dul Revolutiei, nr.77 se vor vinde prin licitatie publica bunurile mobile mentionat mai jos, proprietate a debitoarei S.C. TEOMI S.R.L. cu sediul in localitatea Arad, str.Hateg, bl.5/2, sc B, ap.17, cod de inregistrare fiscala R 10228937:

nr. crt.	Denumire bun	nr. buc.	Valoare RON/buc.	Valoare RON total
1	Bazin frigorific	9	10.560.	95.040.
2	Bazin inox frigorific	9	7.040.	63.360.
3	Autoturism Dacia pick up	1	7.040.	7.040.
4	Vana iaurt	1	5.280.	5.280.
	TOTAL		29.920.	170.720.

** cota de taxa pe valoarea adaugata pentru vinzarea bunurilor mobile este de 19% / neimpozabil in conformitate cu prevederile art.128, alin.(3), lit.b, din Legea nr.571/2003, privind Codul Fiscal, cu modificarile ulterioare, si pct.4, alin.(3) din normele metodologice de aplicare a Titlului VI din Codul Fiscal, aprobate prin Hotarirea Guvernului nr.44/2004, cu modificarile ulterioare.*

Invitam pe cei care pretind vreun drept asupra bunurilor mai sus mentionate, vor instiinta despre aceasta organul de executare inainte de data stabilita pentru vanzare.

Cei interesati in cumpararea bunurilor sunt invitati sa prezinte, pana in ziua precedenta termenului de vanzare: ofertele de cumparare, dovada depunerii taxei de participare reprezentand 10% din pretul de pornire al licitatiei, imputernicirea persoanei care il reprezinta pe ofertant, pentru persoanele juridice de nationalitate romana-copie dupa certificatul unic de inregistrare eliberat de Oficiul Registrului Comertului, pentru persoanele juridice straine-actul de inmatriculare tradus in limba romana, pentru persoanele fizice romane-copie de pe actul de identitate precum si dovada emisa de creditorii bugetari ca nu au obligatii bugetare restante, urmind sa se prezinte la data stabilita pentru vinzare si la locul fixat in acest scop.

Impotriva prezentului inscris, cel interesat poate introduce contestatie la instanta judecatoreasca competenta, in termen de 15 zile de la comunicare sau luare la cunostinta, in conformitate cu prevederile art.168-169 din Ordonanta Guvernului nr.92/2003, republicata ,cu modificarile si completarile ulterioare.

Potrivit dispozitiilor art.9, alin.(2), lit.d din Ordonanta Guvernului nr.92/2003, republicata, cu modificarile si completarile ulterioare, cind urmeaza sa se ia masuri de executare silita, nu este obligatorie audierea contribuabilului.

Informatii suplimentare se pot obtine zilnic intre orele 8-10 la sediul Administratiei Finantelor Publice a Municipiului Arad, camera 25."

ROMÂNIA
JUDEȚUL ARAD
CONSILIUL JUDEȚEAN

DISPOZIȚIA NR.378
Din 9.11.2006

privind convocarea Consiliului Județean Arad în ședință extraordinară

Președintele Consiliului Județean Arad,
În temeiul prevederilor art.106 alin.1 din Legea nr.215/2001 a administrației publice locale modificată și completată,

DISPUNE:

Articol unic: Consiliul Județean Arad se convoacă în ședință extraordinară în data de **13 noiembrie 2006, ora 14,00**, în sala 70 a Consiliului județean Arad, cu următoarea

ORDINE DE ZI:

1. Proiect de hotărâre privind suplimentarea sumelor defalcate din TVA pentru cheltuielile descentralizate destinate finanțării cheltuielilor de personal din învățământul preuniversitar de stat pe anul 2006.
2. Proiect de hotărâre privind revocarea și numirea unui administrator în consiliul de administrație al Regiei Autonome „Administrația Zonei Libere Curtici-Arad".
3. Proiect de hotărâre privind modificarea HCJ nr. 150/2006.

PREȘEDINTE, Ing.Iosif Matula

SECRETAR AL JUDEȚULUI, Ioan Silaghi

ANUNȚ

Primăria Municipiului Arad organizează concurs în data de **13.12.2006, ora 10.00 proba scrisă** și în data de **15.12.2006, ora 14.00 interviul**, pentru ocuparea funcției publice de execuție vacante de consilier juridic, clasa I, grad profesional asistent, treapta 3 de salarizare din cadrul Biroului asistență Juridică.

Condiții specifice:
- studii superioare juridice;
- vechime în specialitate minim 1 an;
- cunoștințe de operare pe calculator (Word și Excell): nivel mediu.

Dosarele de înscriere vor conține următoarele acte:
- Formularul de înscriere la concurs;
- Curriculum vitae;
- Carnet de muncă, copie și original sau adeverință care să ateste vechimea în muncă și, după caz, în specialitate;
- Copia și originalul fișei de evaluare a performanțelor profesionale individuale sau, după caz, recomandarea de la ultimul loc de muncă;
- Diploma de studii și alte acte care atestă efectuarea unor specializări, copie și original;
- Cazierul judiciar;
- Actul de identitate, copie și original.
- Adeverință care să ateste starea de sănătate corespunzătoare;
- Declarație pe propria răspundere sau adeverința care să ateste că persoana care participă la concurs nu a desfășurat activități de poliție politică.

Data limită de depunere a dosarelor de înscriere este **29.11.2006**

Bibliografia se afișează la sediul instituției.
Relații suplimentare se pot obține la numărul de telefon: 0257/281850, int.162.

Anunț
Primăria Municipiului Arad

organizează concurs în data de 11 - 12.12.2006 pentru ocuparea unei funcții publice de conducere vacante, astfel:

Șef Serviciu Venituri Persoane Juridice

Condiții specifice:
- studii superioare economice de lungă durată;
- vechime în specialitatea studiilor necesare exercitării funcției publice de conducere: minimum doi ani;
- studii de masterat sau postuniversitare absolvite în domeniul administrației publice, management ori în specialitatea studiilor necesare exercitării funcției publice;
- cunoștințe de operare pe calculator (Word și Excel): nivel mediu.

Concursul constă în:
- selectarea dosarelor de înscriere – în termen de 5 zile de la expirarea termenului de depunere a dosarelor;
- proba scrisă – constă în redactarea unei lucrări din bibliografia anunțată, în prezența comisiei de concurs și va avea loc în data de **11.12.2006, ora 10.00**, la sediul instituției;
- interviul – se susține numai după promovarea probei scrise (participă doar candidații care au obținut la lucrarea scrisă minimum 50 de puncte).

Susținerea interviului se va face în data de **12.12.2006, ora 10.00**.
Data limită de depunere a dosarelor de înscriere este **29.11.2006**.

Dosarele de înscriere vor conține următoarele acte:
- Formularul de înscriere la concurs;
- Curriculum vitae;
- Carnet de muncă, copie și original sau adeverință care să ateste vechimea în muncă și, după caz, în specialitate;
- Copia și originalul fișei de evaluare a performanțelor profesionale individuale sau, după caz, recomandarea de la ultimul loc de muncă;
- Diploma de studii și alte acte care atestă efectuarea unor specializări, copie și original;
- Cazierul judiciar;
- Actul de identitate, copie și original.
- Adeverință care să ateste starea de sănătate corespunzătoare;
- Declarație pe propria răspundere sau adeverința care să ateste că persoana care participă la concurs nu a desfășurat activități de poliție politică.

Relații suplimentare se pot obține la telefon 281850 (int. 162) și la panoul de afișaj de la intrarea în Palatul Cenad.

Felicitări (67)

Timp de 25 de ani au trăit bucurii fără margini, împreună. Necazuri i-au încercat, dar nu i-au învins, căci au știut să fie unul altuia, sprijin la greu. La sărbătoarea nunții de argint le urez dragilor mei părinți, viață lungă și liniștită și să rămână aceiași tineri și nebunatici

GETA și PETRE DRAGOȘ.
Le sărut cu tot dragul mâinile care au trudit ca să mă crească. Bogdan.

URĂM FINUȚEI noastre
ALISA HERBEI
cu ocazia împlinirii vârstei de 1 an tot ce-i mai bun în lume să i se împlinească. Cu drag, nașii Rodica și Florin Coană.

Vând ap. 1 cameră (01)

- **Apartament ultracentral** (Episcopiei), 45 mp, 1 cameră, dependințe, 16.800 Euro. Telefon 0746.149.546.
- **Apartament una** cameră parter, P-ța Catedralei, 48 mp. Telefon 0722.381.746.

Cumpar ap. 1 cameră (02)

- **Urgent! Apartament** cu o cameră, confort 1, în zona UTA sau Vlaicu, oameni serioși, banii jos. Telefon 0741.414.262 sau 0741.946.023.

Vând ap. 2 camere (03)

- **Apartament 2** camere, Aradul Nou, amenajat și utilat de lux, 50.000 Eu. Telefon 282811, 0743.077.978.
- **Apartament 2** camere, cu plata imediată, Micălaca, UTA, Vlaicu, ofer 30.000 Euro. Telefon 0740.836.366.
- **Apartament 2** camere decomandat zona Podgoria. Telefon 0728.181.701.
- **Apartament 2** camere decomandate, ultracentral, ultramenajat. Telefon 0357/416752, 0744.764.617.
- **Apartament 2** camere, etaj II, zona Podgoria. Telefon 0357/401344, 0722.667.684.
- **Apartament 2** camere, la cheie, bloc nou 31.500 Euro. Telefon 0257/250607, 0744.307.099, 0726.286.938, 0744.628.605.
- **Apartament 2** camere, lângă Banc Post, zonă liniștită, decomandat, amenajat + garaj, preț 39.000 Eu negociabil. Telefon 0722.819.873.
- **Apartament 2** camere, Micălaca - Orizont, decomandat, etaj 2, 34.000 Euro. 0745.381.295.
- **Apartament 2** camere, mobilat, zona 300, etaj 3. 0746.223.551.
- **Apartament 2** camere și boxă semidecomandat, zona Romanilor, 33.000 Eu. Telefon 210064, 0726.642.725, 0743.501.102.
- **Apartament 2** camere, Vlaicu 66 mp, semidecomandat. Telefon 0357/405993.
- **Apartament 2** camere, zona 100, Micălaca, str. Bârzavei, etaj 3/4, termotecă, contorizat, pivniță, garaj, climă. Telefon 225207, 0741.479.155.
- **Apartament 2** camere, zona Vlaicu, mobilat complet, ultramodern, pereți izolați, geamuri termopan, ușă metalică, 35.000 Euro negociabil. Telefon 282811, 0743.077.978.
- **Apartamente 2** camere, zona Vlaicu, în bloc dat în folosință în 2000. Telefon 282811, 0743.077.978.
- **Urgent apartament** 2 camere, strada Miorița, parter, vedere stradală, geamuri termopan, 0742.173.614.

Cumpăr ap. 2 camere (04)

- **Urgent! Apartament** cu 2 camere sau 3 camere indiferent de zonă. 0723.475.715.

Vând ap. 3 camere (05)

- **Apartament 3** camere, decomandat, confort 1, 96 mp, amenajat, etaj intermediar, cu garaj, 39.000 Euro. Telefon 0744.645.961.
- **Apartament 3** camere decomandat, ultracentral, frumos. 0723.475.715.
- **Apartament 3** camere la X-uri, „super" amenajat, mobilat, preț deosebit. Informații telefon 0745.093.769, 0726.789.037.
- **Apartament 3** camere, Micălaca, decomandat, etaj 3, super amenajat, 43.000 Euro. 0745.365.600.
- **Apartament 3** camere semidecomandate et. 3/4, Fortuna, Predeal 55 mp, mobilat, preț 31.000 Euro negociabil. Telefon 0745.314.592.
- **Apartament 3** camere, spațios, reabilitat de la zero, Gară. Telefon 0357/809374, 0744.193.504.
- **Apartament 3** camere, zona Gării, etaj intermediar, complet contorizat. Telefon 0257/235203, 0722.360.561, 0745.556.629.
- **Apartament 3** trei camere, semidecomandat, str. Aleea Neptun, bloc Y6, etaj I/IV. Telefon 0721.883.634.

APARTAMENT TIP
Samantha, 3 camere, urcător, în bloc 2 nivele, lux, amenajări granit, marmoră, 80.000 euro. Telefon 0722.505.540.

- **Apartament ultracentral**, 3 camere, Revoluției 91. 0727.489.362.
- **Urgent apartament** 3 camere, garaj la demisol în Aradul Nou, 43.000 Euro negociabil, accept credit, 0749.224.455.
- **Vând (schimb)** apartament 3 camere, decomandat, etaj I, zona 300, cu 2 camere Micălaca. Telefon 0357/423668, 0743.031.338.

Vând ap. 4 camere (07)

- **Apartament 4** camere, 125 mp, zonă centrală. Telefon 0721.796.887.
- **Apartament 4** camere, cărămidă, etaj 4/4, acoperiș 10 ani garanție, geamuri termopan, uși schimbate, termotecă, 2 băi, zona Gării, 50.000 Euro. 0766.323.665.
- **Apartament 4** camere, cărămidă, zona gării, et. 4/4, renovat integral, termotecă, termopane, uși interioare noi, 2 băi, acoperiș 10 ani garanție, 55.000 Eu, 0766.323.665.
- **Apartament 4** camere decomandate, mobilat, garaj, P-ța Agroalim. Vlaicu. Telefon 0357/416752, 0744.764.617.
- **Apartament 4** camere, Revoluției 33, ideal birouri, cabinete. Telefon 0744.628.572.
- **Apartament 4** camere, ultracentral, 340 mp, etaj 2/3, 95000 euro, negociabil. Telefon 289544, 0740.289.544.

Vând ap. 5, 6 camere (09)

- **Apartament 6** camere, 274 mp, vilă Malul Mureșului, 117.000 Euro negociabil. Telefon 0257/250607, 0744.307.099, 0726.286.938, 0744.628.605.

Vând ap. la casă (11)

- **Apartament în** casă 2 camere 117 mp ultracentral, neamenajat, fără lege 45.000 Euro. 0723.475.715.
- **Apartament în** casă central 140 mp cu posibilități de extindere și 60 mp posibilitate spațiu comercial. Telefon 285580, 0740.116.833.
- **Apartament în** vilă 5 camere + terase, întreg etajul I, ultracentral, str. Andreescu. Telefon 0722.505.540.
- **Apartament la** casă, 2 camere, bucătărie, baie, renovat, proprietate personală, 25.000 Euro. 0748.622.480.
- **Apartament lângă** Tribunal (la casă), poziție excelentă pentru birouri. Telefon 0722.777.407.
- **De vânzare** apartament cu 3 camere, bucătărie, baie, central, aproape de Casa Jelen. Informații la telefon 285024, după ora 17, 0748.315.243, după ora 10.
- **Vând (schimb)** apartament la casă, ultracentral, parter, în curte cu acces auto, 80 mp, cu demisol. Telefon 0357/423668, 0743.031.338.

Vând case, vile (13)

- **Casă 1**.119 mp sau jumătate. Informații 0745.878.598.
- **Casă 3** camere, cărămidă, intrare auto, toate utilitățile, Vlaicu. Telefon 0740.431.452, 281018.
- **Casă 3** camere, dependințe, M. Eminescu. Telefon 210133.
- **Casă 5** camere, zona Vlaicu, teren 200 mp, 63.000 Euro negociabil. Telefon 0257/250607, 0744.307.099, 0726.286.938.
- **Casă central** în Arad, str. Vârfu cu Dor, contorizată, gaz, centrală proprie. Telefon 0744.166.932.
- **Casă centrală** P+M, 200 mp posibil mansardare, 100.000 euro, negociabil. Telefon 0740.289.544.

CASĂ CU
etaj, 3 dormitoare, 2 bucătării, 2 băi, 1 living 40 mp, construcție nouă - Poroterm 200 mp locuibil + 200 mp teren, centrală proprie, geamuri termopan, uși blindate, toate utilitățile, zona Pârneava, str. Doja. Telefon 0744.811.853, proprietate, preț 90.000 Euro.

- **Casă cu** etaj 5 camere dependințe, utilități, Pârneava, 90.000 Eu. Telefon 0723.568.383.
- **Casă cu** grădină, cartier Mureșel, Aradul Nou. Informații telefon 0746.159.961.
- **Casă Gai**, 4 camere, cărămidă, teren 1000 mp, toate utilitățile. 0746.010.218.
- **Casă Grădiște**, construcție 2006, la cheie, P+M, 500 mp teren. 0746.010.218.
- **Casă Grădiște**, str. Rahovei nr. 7/A. Telefon 0729.558.407.
- **Casă în** Arad, Pârneava, str. Episcop Ciorogariu, nr. 88, 3 camere, living, bucătărie, pivniță, încălzire proprie, curte cu grădină, 281124, 0720.223.279, 0740.504.073
- **Casă în** Bujac 529 mp, 45.000 Euro, negociabil. Telefon 289708.
- **Casă în** cartierul Funcționarilor, strada Mătăsari. Informații la telefon 0741.531.120.
- **Casă în** curte, central, str. O Goga, 4 camere, 2 bucătării, baie, termotecă, termopan, recent renovată, curte cu acces auto, 69.000 Euro, negociabil. Telefon 252726, 0720.071.045.
- **Casă în** Pârneava, str. Clujului nr. 131, 1.036 mp. Telefon 211438, 214538.
- **Casă, mansardată**, amenajată, zona Boul Roșu. Telefon 0740.915.121, 0743.577.152.
- **Casă mare** cu etaj, din cărămidă, solidă, 600 mp, Grădiște, zonă bună. Telefon 218025.
- **Casă mare** pe colț, central, 5 camere, salon, bucătărie, baie, curte, apă, gaz, telefon, cablu, totul occidental, preț 135.000 euro, negociabil, sau schimb cu casă la Vladimirescu sau Zădăreni. Telefon 0745.489.918.
- **Casă modestă**, str. Clujului nr. 100, 560 mp, fs 35/16. Informații 0744.568.863.
- **Casă P+M**, 5 camere, Grădiște. Telefon 0744.532.675, 0729.144.315.

CASĂ P+M,
pe Calea Victoriei, finisaje moderne, preț foarte avantajos. 0723.475.715.

- **Casă pe** Calea Timișorii, la șosea. Telefon 0722.777.407.
- **Casă pe** str. 6 Vânători, din 3 camere + anexă, garaj, grădină suprafață 784 mp. Telefon 250974, 0728.383.486.
- **Casă singur** în curte, 2 camere, anexe, apă, gaz, Aradul Nou. 0745.534.927, 230993.
- **Casă solidă** P+E în Grădiște, toate utilitățile. Telefon 0729.045.646.
- **Casă ST** 903, FS 12, strada Griviței nr. 31, preț negociabil. 0740.152.897.
- **Casă, str.** Dorobanților, ideală spațiu, 74.000 Eu negociabil, 0744.828.934.
- **Casă, str.** Ep. Roman Ciorogariu nr. 86, 1.000 mp construit 450, preț la vedere. Informații 0744.568.863
- **Casă, trei** camere + dependințe + garaj, Grădiște. Informații 0745.116.775.
- **Casă trei** camere, anexe, grădină 800 mp, Sânicolaul Mic. Telefon 0357/806582.
- **P+M 220** mp, 5 camere, 2 băi, construită 2002, str. Petru Rareș - dreapta 540 mp, teren FS 19 m, termotecă, 0744.828.934.
- **P+M, 4** camere, 2 băi, bucătărie, termotecă, amenajată 2002, str. Latina, zona Spitalului, 0744.828.934.
- **Urgent casă** cărămidă 4 camere, 700 mp teren în zona aeroport 95.000 Euro negociabil accept credit, 0749.224.455.
- **Urgent casă** cărămidă P+1 în centru, singur în curte, acces auto 95.000 Euro negociabil, accept credit, 0749.224.455.
- **Urgent! Casă** în Arad, cartier Sânicolaul Mic, cu grădină, utilități și posibilitate de a construi. 0357/809606.
- **Vând (schimb)** casă central, 3 camere, baie, bucătărie, 2 holuri, cămară, pivniță, totul termopan, aer condiționat, recent renovat, 214415, 0745.003.018.

VILĂ DUPLEX
Grădiște 200 mp construiți, cărămidă, garaj + curte, accept variante, schimb, preț 110.000 Eu. Telefon 0744.248.269.

Vând case la țară (17)

- **Casă cu** grădină mare, în Donceni (la șosea, spre Moneasa). Informații la telefon 313107.
- **Casă (88** mp) în Hunedoara Timișană (20 km Arad) cu grădină 1440 mp și extravilan 2800 mp (act notarial donație) iar 1400 mp (semnătură privată). Informații telefon 0740.687.042 între orele 16,00 - 19,00.
- **Casă** cu grădină în Curtici, str. I. L. Caragiale, nr. 19. Telefon 0740.142.542.
- **Casă 18** km de Arad. Telefon 0747.758.896.
- **Casă cu** etaj, 1600 mp, Sânleani nr. 149 A. Telefon 381798, 0357/809248, 0741.946.059.
- **Casă în** Chișineu Criș, preț bun! Telefon 0727.798.233 sau 0257/351252.
- **Casă în** construcție Sântana + material de construcție și toate condițiile 15.000 Eu negociabil. Telefon 0257/273818, 0744.859.438.
- **Casă în** Nădlac, canalizare, apă, gaz, curent. 0722.916.365.
- **Casă în** Pecica, str. 304, 3 camere, 1.700 mp, 35.000 Euro. Telefon 0748.912.460.
- **Casă în** roșu cu mansardă, construcție 2006, cu teren 1.100 mp, FS 24 m, utilități stradale, Zimandul Nou. Telefon 0742.140.523, 0743.119.614.
- **Casă în roșu, zona Primăria Vladimirescu, 500 mp construit, 1.500 mp teren. Telefon 0744.615.247.**
- **Casă în** Șicula, 4 încăperi, renovată, teren 1700 mp, urgent. Telefon 0744.797.357, 0746.633.496.
- **Casă în** Socodor, centru, nr. 195. Telefon 0722.721.469.
- **Casă în** Turnu, construcție nouă în roșu 2005, 1440 mp, FS= 27 ml, 28.000 euro, negociabil. Telefon 0740.289.544.
- **Casă loc**. Zimand Cuz P+M în roșu. Telefon 0723.664.802.
- **Casă mică** în Chișineu Criș, str. Nufărului 49, teren 1080 mp, apă, gaz în stradă. Telefon 0744.697.641.
- **Casă nouă**, mare, 10 km de Arad, teren 1.440 mp, 85.000 Euro. Telefon 0788.779.852.
- **Casă și** loc de casă în Sântana, zona Gării. Telefon 462488.
- **Casă teren** 900 mp în Pecica, zonă bună. Telefon 0722.274.880, 253320.

CASĂ ZERIND
nr. 139, ideal privatizare, central, la șoseaua Arad-Oradea, 1.000 mp. Telefon 0729.456.699.

CASE, LOCURI
de case, zona Ghiorocului ofertă variată, 0724.298.069.

- **Doar la** 80.000 euro vilă în Lipova, S+P+M, 280 mp, piscină, toate utilitățile, zona centrală. Telefon 0721.583.110, 0257/563137, 0747.938.968.
- **Foarte urgent**! Casă la Peregul Mic, 5.600 Euro. 0726.953.273, 0749.791.540.
- **În Covăsânț** casă cărămidă, curte și grădină. Telefon 385337, 385258, 0729.180.025.
- **Casă** în LIPOVA, 3 camere, bucătărie, baie, depedințe și grădină. Telefon 229666; 0746.244.653, 0743.138.536.
- **Vilă în** Ghioroc, la șosea, P+E+M, toate utilitățile. Telefon 461767, 0745.862.758.

Vând garsoniere (19)

- **Garsonieră confort** I, Micălaca, 37 mp, parter, preț 17.200 euro. Telefon 0740.033.353.
- **Garsonieră, confort** I, Praporgescu, etaj I. Telefon 0357/423668, 0743.031.338.
- **Garsonieră, confort** II, Ursului, etaj 4/4, geramuri termopan, ușă metalică, acoperiș în garanție, 33 mp, 15500 euro, negociabil. Telefon 289544, 0740.289.544.
- **Garsonieră, etaj** 3, multiple îmbunătățiri, Chișineu-Criș. Telefon 0745.202.375.
- **Garsoniere studio**, la cheie, bloc nou, 16.500 Euro. Telefon 0257/250607, 0744.307.099, 0726.286.938, 0744.628.605.

Vând terenuri (21)

- **1 ha** teren intravilan cu front de 22 m, șoseaua Arad - Vărșand, cu vecinătăți stații de carburanți și restaurant. Preț 12 Euro/mp, negociabil. Telefon 0745.524.859, 0257/255115.
- **10 ha** teren pentru balastieră în zona Feldioara. Telefon 0722.516.149.
- **2,5** ha la șoseaua Pecica-Turnu, aproape de zona industrială, curent, FS dublu. Telefon 0722.257.409.
- **4 hectare** pământ arabil în Arad. Telefon 0729.191.930, 0722.902.288.
- **727 mp** central în Nădlac, gaz, curent, apă. 0748.311.185.
- **Casă +** teren intravilan în comuna Semlac, 150, 2.880 mp. Informații 0729.377.833, 0257/534281.
- **Grădină 20** ari în Turnu nr. 191 cu casă veche 18.000 euro, negociabil. 0747.398.971, 0742.563.655.
- **Grădină intravilan** cu facilități stradale (apă rețea, curent, cablu, telefon) în Lipova - Băi. Telefon 0357/805292.
- **Loc de** casă în Cuvin, 2700 mp, apă, curent și gard. Telefon 0740.512.943.

LOC DE
casă Păuliș 2.000 mp, 12.500 Eu, 0724.298.069.

- **Locuri de** casă în Grădiște, Bujac, 570 mp, 750 mp, 1500 mp, utilități stradale. Telefon 0740.289.544.
- **Pământ 1**,70 ha în Asociația Muscă - Curtici. Telefon 0741.150.240.
- **Pământ arabil**, Zimandul Nou. Telefon 0357/415649.
- **Parcele pentru** locuri de case, zona Aradul Nou, suprafață 40.000 m, preț 10,5 Eu/mp. Telefon 0729.966.043, 0744.118.023.
- **Teren 1**.500 mp, Grădiște, preț 19 Eu/mp. Telefon 0741.763.028.
- **Teren 30**.000 mp, Selgros, utilități 24 Eu/mp.Telefon 0741.763.028.
- **Teren 360** mp, FS 12 mp, Grădiște, aproape de biserică. 0746.010.218.
- **Teren 39**.500 mp lângă Reprezentanța Ford. Telefon 0742.265.715.
- **Teren arabil** 3,7 ha în Iratoș, 0740.146.288, 214418.
- **Teren arabil** la Horia, suprafață 1,43 ha cu CF, preț 2.200 Eu/ha negociabil. Telefon 0741.158.777.
- **Teren în** Vladimirescu extra și intravilan. Telefon 0727.982.469, 0746.057.238.
- **Teren intra**-extravilan, 1,35 ha compact, Vladimirescu, front DN 37,5 Euro/mp negociabil. Telefon 0257/250607, 0744.307.099, 0726.286.938.
- **Teren intravilan** 408 mp pe colț FS 26 - 16 stradă asfaltată Sânicolaul Mic, preț 20.000 euro, negociabil. Telefon 0745.514.381, 0741.019.475.
- **Teren intravilan** 600 mp, Bodrogul Nou la șoseaua spre mănăstire între case, preț 10.000 euro, negociabil. Telefon 0745.514.381, 0741.019.475.
- **Teren intravilan** cu construcții în Sebiș. Telefon 0744.797.357, 0744.797.357.
- **Teren intravilan** în comuna Macea în suprafață de 6.000 mp. Telefon 0741.468.728.
- **Teren intravilan**, Micălaca, 360 mp, toate utilitățile, 40.000 Euro, negociabil. 0745.381.295.
- **Teren la** Horia la intrare, aproape de case 1 ha la 4 Eu/mp, negociabil cu CF, posibilități de parcelare. Telefon 0741.158.777.
- **Teren la** intrare în comuna Fântânele, 65 arii cu posibilități de construcții. Informații telefon 456273.
- **Teren la** șosea aproape de Zădăreni, 1500 mp și 19800 mp. Telefon 0745.638.004.
- **Teren, str.** Oituz (zona Alfa) în suprafață de 771 mp, FS 30 m, Telefon 0740.637.738.

Cumpăr terenuri (22)

- **Pământ agricol**, pășune, fâneață, livadă pe raza municipiului. Telefon 0745.895.483.
- **Teren agricol** cu CF, suprafețe de la 1.000 ha. Telefon 0722.777.407.
- **Teren arabil** și pășune în zona Sânicolaul Mic, până la Fântânele, 0744.477.114.
- **Teren în** centru, 1.000-2.000 mp. Telefon 0722.777.407.

Vând locuri de veci (23)

- **Două locuri** de veci, neamenajate, la Cimitirul Eternitatea. Telefon 283532.
- **Două locuri** veci, Cimitirul Eternitatea. Telefon 0722.601.516.

Vând spații comerciale (25)

CEDEZ (VÂND)
CONTRACT la 2 BARURI, recent renovate, ambele centrale. Informații 0723.346.529.

HALĂ (DEPOZIT,
PRODUCȚIE, PRESTĂRI SERVICII) 500 mp + 1.000 mp curte betonată. Telefon 0745.641.497.

SPAȚIU COMERCIAL
50 mp în Pârneava 30.000 Eu. Telefon 0723.541.200.

SPAȚIU COMERCIAL
ultracentral, 70 mp. Telefon 0722.344.810.

SPAȚIU COMERCIAL,
Vlaicu/Poetului, ultraamenajat, 55 mp, preț 56.000 euro. 0746.010.220.

Imobile chirii (29)

- **Caut să** închiriez pe termen lung garsonieră sau apartament cu 1 cameră mobilat modern. Telefon 0729.049.020.
- **Dau în** chirie apartament 2 camere (Praporgescu), utilat, mobilat. Telefon 0742.594.608.
- **Dau în** chirie apartament 2 camere, mobilat. Telefon 0745.106.365.
- **Dau în** chirie apartament 80 mp, ultracentral. Numai pentru firme. Telefon 0722.516.140.
- **Dau în** chirie apartament amenajat pentru firme, zona Intim. Telefon 0729.936.120.
- **Dau în** chirie apartament bloc 3 camere, mobilat, utilat 4/4, 200 Eu/lună, str. P. Rareș (Grădiște), 0726.148.338.
- **Dau în** chirie cameră, mobilat modest la demisol, intrare separată, preț convenabil. Telefon 283129, 0740.514.709.
- **Dau în** chirie garsoniere, 2-3-4 camere, 0742.552.200.

DE ÎNCHIRIAT
(ofer) apartament, et. I, ultracentral, două camere decomandate, amenajat nou, pentru birouri. Telefon 0723.603.218.

- **În Pâncota** închiriez pe termen lung casă cu toate utilitățile, singur în curte și grădină mare. 0742.218.693, 281228.
- **Închiriez (ofer)** apartament 2 camere, str. Unirii. Telefon 0722.875.922.
- **Închiriez (ofer)** pe termen lung, apartament 3 camere ultracentral (ne)mobilat, încălzire proprie și garaj. Telefon 255687.
- **Închiriez 2**-4 camere, ultracentral, birouri, locuință. Telefon 213192, 0722.257.409.
- **Închiriez 2** camere 37 mp, ultracentral, pentru birouri sau locuință 10 Eu mp. Telefon 0357/412998.
- **Închiriez apartament** 2 camere Aradul Nou. Telefon 0722.643.354, 278255.
- **Închiriez apartament** 2 camere decomandate, zona 300 lângă facultate, pe termen lung. Telefon 0723.447.510, 0728.364.164.
- **Închiriez apartament** 2 camere mobilat central Podgoria. Telefon 0727.362.265.
- **Închiriez apartament** 2 camere ultracentral, mobilat, 200 Eu. Telefon 0740.254.702.
- **Închiriez apartament** 3 camere, complet mobilat și utilat, superamenajat, Vlaicu, bloc nou, 300 euro/lună. Telefon 0745.135.555.
- **Închiriez apartament** 3 camere, mobilat, zona Alfa, 200 Euro pe lună. Informații telefon 0744.623.906.
- **Închiriez apartament** cu o cameră, frumos, ultracentral, 150 euro. 0723.475.715.
- **Închiriez apartament** de lux, 2 camere, zona Podgoria, faianță, gresie, mobilat, amenajat stil occidental, mașină de spălat, frigider, utilat complet, 400 Eu. Telefon 282811, 0743.077.978.
- **Închiriez apartament** nou, 2 camere, parter, pretabil sediu firmă în P-ța UTA, str. Cocorilor nr. 5 bis. Telefon 0741.514.762, 0744.619.691.
- **Închiriez, apartament** parter cu intrare din stradă ultracentral. Telefon 0257/250607, 0744.628.605, 0726.286.938.
- **Închiriez apartament** ultracentral, 4 camere, curte, scară interioară, mobilat, utilat, stil occidental, 700 Eu. Telefon 282811, 0743.077.978.
- **Închiriez apartament** ultracentral, scară interioară, renovat recent, gresie, faianță, frigider, TV, microunde, 350 Eu negociabil. Telefon 282811, 0743.077.978.
- **Închiriez apartament** zona Banc Post, 2 dormitoare, living, bucătărie, mobilat și renovat ultramodern, recent, 600 Eu.Telefon 282811, 0743.077.978.
- **Închiriez garsonieră** confort 3, la Fortuna - Vlaicu. Telefon 0724.028.250.
- **Închiriez o** cameră decomandată în apartament, zona Aurel Vlaicu. Informații telefon 467470.
- **Închiriez ultracentral**, apartament 2 camere. Telefon 0257/250607, 0744.307.099, 0726.286.938.
- **Închiriez vilă**, zonă centrală, cu etaj, zonă liniștită, mobilată și utilată complet, terasă, două garaje, 1.600 Eu. Telefon 282811, 0743.077.978.
- **Ocazie! Dau** în chirie garsonieră confort maxim, pe termen lung. Preț avantajos. Telefon 0747.410.747, 0722.237.821.
- **Ofer chirie** apartament 2 camere, aranjat recent, etaj 1, stația Miorița, preț negociabil 200 Euro. Telefon 0257/262466, mobil 0747.039.640.
- **Ofer închiriere** apartament 2 camere, ultracentral, mobilat și utilat complet, 300 Euro/lună, negociabil. Telefon 0727.982.469, 0746.057.238.
- **Ofer închiriere** apartament în Palatul Cenad, 100 mp, amenajat, utilat ultramodern, pretabil locuință sau birouri, 400 Euro/lună. Telefon 0727.982.469, 0746.057.238.
- **Ofer spre** închiriere apartament cu două camere, etaj I și garaj cartier Faleza Sud. Informații telefon 258484 și 0745.852.676.
- **Ofer spre** închiriere garsoniere, apartamente 2-3 camere. Telefon 0742.552.200.
- **Ofer spre** închiriere un apartament parter și unul la etajul 2, ultracentral, ideal firmă, 0749.224.455.
- **Oferim spre** închiriere apartament 2 camere, nemobilat, zona UTA. Telefon 218584 sau 0724.554.589.
- **Primesc fete** în chirie. Telefon 0722.348.103.

Imobile schimb (30)

- **Schimb sau** vând apartament 2 camere, pe Ineului cu 3 camere, în zona Maranata-Billa + diferență. Telefon 0744.246.088.

Chirii spații comerciale (88)

DAU ÎN
chirie SPAȚIU COMERCIAL, 270 mp, str. Andrei Șaguna. Telefon 0744.568.885.

DAU ÎN
chirie SPAȚIU COMERCIAL de 150 mp în zona UTA, ideal pentru sediu bancă sau pentru alte activități. Informații telefon 0744.767.777.

ÎNCHIRIE SPAȚIU,
128 mp, pentru birouri, zona Podgoria, 350 Eu. Telefon 282811, 0743.077.978.

ÎNCHIRIEZ (CEDEZ)
SPAȚIU COMERCIAL utilat (9.500 Euro), neutilat (3.000 Euro). 0744.202.902.

Închiriez HALĂ, 1.400 mp, toate utilitățile, lângă SELGROS. Telefon 0729.308.870.

Decese (75)

Cu adâncă durere anunț încetarea din viață a iubitului meu soț

IOSIF NATALIU

în vârstă de 66 ani.

Înmormântarea va avea loc astăzi, 10 noiembrie, ora 14,30 de la Capela Cimitirului Micălaca.

Soția Doina

Cu adâncă durere anunțăm încetarea din viață a celei ce a fost

NUTTER MAGDALENA

la vârsta de 60 ani,

fostă muncitoare la UTA. Înmormântarea va fi la data de 16 noiembrie 2006 în orașul Szeged - Ungaria.

Din partea fratelui Sanyi, cumnatei Teri și întreaga familie Ruzsa

---

Cu adâncă durere anunțăm încetarea din viață a iubitului nostru soț,

BALLA ȘTEFAN,

în vârstă de 82 ani.

Înmormântarea va avea loc azi, 10 noiembrie 2006, orele 14,00 la cimitirul Pomenirea.

Soția îndoliată

Cu adâncă durere anunțăm încetarea din viață a iubitului nostru soț, tată și bunic

MARIE IOAN AUREL

în vârstă de 81 ani.

Înmormântarea va avea loc sâmbătă, 11 noiembrie 2006 orele 12,00 la cimitirul Pomenirea.

Familia îndoliată

Cu adâncă durere în suflet anunțăm încetarea din viață a iubitului nostru

CLEUȚA GHEORGHE,

în vârstă de 77 ani.

Înmormântarea va avea loc sâmbătă, 11 noiembrie 2006, la Cimitirul Baptist Radna, la ora 14. Nu te vom uita niciodată!

Familia îndoliată

Cu adâncă durere în suflet anunțăm încetarea din viață a preaiubitei noastre soții, mătușă și bunică

RANKOV MARIA

în vârstă de 84 ani.

Înmormântarea va avea loc astăzi, 10 noiembrie 2006, ora 15,00 la Cimitirul din comuna Vinga. Dumnezeu să te odihnească în pace!

Familia îndoliată

Cu durere în suflet anunțăm încetarea din viață a iubitului nostru soț și tată

MLADIN GHEORGHE,

în vârstă de 65 ani.

Înmormântarea va avea loc sâmbătă, 11 noiembrie 2006, la Cimitirul din Micălaca.

Familiile îndoliate Mladin și Simina

Cu imensă durere în suflet, anunțăm decesul scumpei noastre

DOBLE GEORGINA,

70 ani,

mamă și bunică minunată, de o bunătate, duioșie, blândețe îngerească, după o lungă și grea suferință. Priveghiul are loc pe strada Occident (Zdrenjanin) nr. 11, iar înmormântarea va avea loc astăzi, 10 noiembrie 2006, ora 15, la Cimitirul Pomenirea.

Familia îndoliată

Cu sufletele sfâșiate de durere, anunțăm trecerea fulgerătoare în neființă, în Germania, a iubitei noastre soră, cumnată, mătușă

MICHELBACH ELENA,

născută GLIGORESCU.

Nimic nu mă poate consola, iubita mea soră! Înmormântarea va avea loc astăzi, 10. 11. 2006, ora 13, de la Capela Cimitirului din Micălaca.

Familia îndoliată Fugaciu: Mariana, Constantin și Adrian

Condoleanțe (110)

Cu adâncă durere anunțăm încetarea din viață a iubitului nostru tată, bunic, socru

IOSIF NATALIU

în vârstă de 66 ani.

Îl plâng fiicele Natalia și Doina cu familiile

Suntem alături de colega noastră Berar Natalia în greaua suferință pricinuită de decesul tatălui ei.

Colectivul Serviciului Public Comunitar de Evidență a Persoanelor al Județului Arad

---

Elevii și cadrele didactice de la Școala Săvârșin sunt alături de învățătorul Mihuțiu Simion la decesul tatălui și transmit sincere condoleanțe.

Sincere condoleanțe familiei Doble cu ocazia decesului mamei și soacrei.

Colectivul de Cadre Didactice de la Școala Generală 7

Suntem alături de Delia, Laura și Daniel la pierderea mamei dragi,

DOBLE GIORGINA.

Familia Ignat

Suntem alături de Doina Glogovicean în momentele de grea încercare prin care trece odată cu pierderea tatălui ei. Dumnezeu să-l ierte! Sincere condoleanțe!

Colegii din Direcția Administrație Publică a Consiliului Județean Arad

---

Sincere condoleanțe pentru familia ing. Radu Vasile la trecerea în eternitate a tatălui drag. Dumnezeu să-l odihnească!

Familia Săplăcan Gheorghe

Suntem alături de familia ing. Radu Vasile în marea durere la trecerea în cele veșnice a tatălui drag. Sincere condoleanțe. Dumnezeu să-l odihnească în pace!

Familia Sălăjeanu Traian și Erika

Suntem alături de familia ing. Radu Vasile în momentele grele prin care trece la pierderea tatălui drag. Sincere condoleanțe.

Colegii de la Stațiunea de Cercetare Dezvoltare pentru Creșterea Bovinelor Arad

---

Toți colegii de la Gospodărirea Comunală Arad, secția Cimitire sunt alături de dl. director Ioan Covaci la durerea pricinuită de moartea fulgerătoare a tatălui său. Dumnezeu să-l odihnească!

Împărtășim marea durere a prietenei noastre Mioara Oprea la despărțirea de dragul ei tată.

Familiile Hațegan și Cureteanu

Transmitem condoleanțe domnului Rankov Marcu pentru pierderea dragei sale soții.

Familia Raciov

Comemorări (76)

Astăzi se împlinesc 6 săptămâni de la trecerea în neființă a celei care a fost

TITIREZ DELIA NICOLETA.

Slujba de pomenire va avea loc duminică, 12 noiembrie 2006, ora 12, la Catedrala Veche.

Veșnic îndurerați, soțul Nicu împreună cu copiii Marian și Laura

---

A trecut un an de lacrimi și dor de la despărțirea de iubita mea mamă

PECICAN FLORICA.

Dumnezeu s-o odihnească!

Te vor plânge mereu soțul, fiica cu familia și fiul

Anunțurile de deces se publică GRATUIT!

Au trecut 6 săptămâni cu lacrimi şi tristeţe de când draga noastră soţie, mamă şi bunică

PÂRVA ILEANĂ

din Sântana,

a plecat spre veşnicie. Nu te vom uita niciodată!

Familia îndoliată

Cu aceeaşi durere amintim că azi, 10 noiembrie se împlinesc 2 ani de la plecarea în veşnicii a iubitei noastre soţie, mamă, soacră şi bunică

SEGHEDI ELISABETA.

Nu te vom uita niciodată!

Familia

Cu durere în suflet amintim că s-au scurs 15 ani de când a trecut în nefiinţă cel care a fost un deosebit soţ, tată, socru şi bunic

IONUŢ DUDAŞ

din Nermiş.

Dumnezeu să-l odihnească în pace!

Familia din Ineu

Au trecut 10 ani de când cel care a fost: soţ, tată, socru, cumnat, unchi şi prieten de nădejde

VASILE MARCU

ne-a părăsit în urma unui tragic accident. Lacrimă cu lacrimă se adună/Toate pentru tine împreună/Sufletul ne este gol şi ne apăsă/De lipsa ta de acasă. În memoria lui şi pentru sufletul lui nobil ridicăm parastas de pomenire în ziua de 12 noiembrie, orele 14, la cimitirul Eternitatea. Dumnezeu să-l odihnească în pace!

Cât vom trăi te vom plânge, soţia Siduţa, fiul Lucian şi nora Loredana

În 11 noiembrie se împlinesc 3 ani de lacrimi, dor, de când a încetat să mai bată inima celei care a fost cea mai bună mamă, soacră, bunică şi străbunică

FARKAŞ ANA "NUŞI".

Veşnic îţi vom păstra amintirea chipului tău drag în inimile noastre. Dumnezeu să te odihnească în pace!

Fiica, fiul, ginerele, nepoţii şi strănepoţii

Păstrându-i vie amintirea, îl readucem pentru o clipă în memoria acelora care l-au cunoscut pe

TOMESCU TRAIAN,

la împlinirea a 6 luni de la trecerea în nefiinţă. Dumnezeu să-l odihnească!

Soţia

Un gând pios şi-o amintire pentru cea care a fost mamă şi bunică

ZDRÎNCĂ ANA.

Vom păstra vie amintirea chipului tău drag.

Fiul Petru cu familia din Arad

Nici timpul, nici lacrimile nu reuşesc să şteargă imensa durere din sufletele noastre când în urmă cu un an a plecat de lângă cei dragi cel care a fost

MODOG FLORIAN.

Chipul tău blând şi bun va rămâne alături de noi. Bunul Dumnezeu să te odihnească în pace! Parastasul va avea loc duminică, 12 noiembrie la Biserica Ortodoxă din Zădăreni.

Familia

Tristă a fost ziua de 10 noiembrie 2002, când a plecat fulgerător dintre noi, la numai 50 de ani, cea care a fost mamă şi bunică,

LENUŢA LAZĂR.

Nu te vor uita fiul Ionel cu soţia Florina şi nepotul Bogdan

Se împlinesc 6 luni de la decesul iubitului soţ şi tată

CSILLAG PETRU.

Slujba de pomenire va avea loc sâmbătă, 11 noiembrie 2006, la Biserica Romano-Catolică din loc. Zimandul-Nou la ora 16,00.

Veşnic îndureraţi, soţia Kati şi fiul Roland

Se împlinesc 6 săptămâni de la decesul iubitului nostru tată, soţ, fiu şi frate,

ONACA OCTAVIAN.

Te vom purta mereu în sufletele noastre. Nu te vom uita niciodată!

Familia îndurerată

Azi se împlinesc 3 ani de când a plecat dintre noi

STAN GAVRILĂ,

din Berindia.

Ai fost iubit în casă, suflet şi lumină vie, când într-o zi de toamnă ai plecat în veşnicie, doar crucea ne aşteaptă cu braţele în vânt, când noi venim şi plângem la tristul tău mormânt. Dumnezeu să-l odihnească în pace!

În veci nemângâiaţi, soţia Tiţa cu familia

Triste rămân pentru noi zilele de toamnă, în urmă cu cinci ani a plecat dintre noi bunul nostru soţ, tată, socru, bunic,

PETRESCU MIHAIL.

Dumnezeu să îl odihnească!

Familia

Lacrimile noastre îţi udă mormântul, dragul nostru

DASCĂL IOAN (DĂSCĂRELU),

din Tauţ,

plecat de 4 ani în veşnicie. Dumnezeu să-ţi vegheze somnul etern!

Familiile Dascăl, Crişan

O floare, o candelă aprinsă, un gând pios, o lacrimă şi-o amintire pentru cel care a fost soţ, tată şi bunic,

GHIŢĂ LASCU.

Vom păstra vie amintirea chipului tău drag!

Familia

S-au scurs 6 luni de la trecerea în veşnicie a celui care a fost soţ, tată şi bunic drag,

IANCU GHEORGHE.

Paşii ne poartă mereu la un mormânt trist şi rece, căutând sprijinul şi mângâierea de altădată, dar a rămas doar amintirea unui suflet blând şi iubitor. Dumnezeu să-i dea odihna şi lumina veşnică!

Soţia Mărioara, copiii Tatiana şi Dan şi dragul lui nepot Radu

Pios omagiu, rugăciuni, lacrimi, flori şi neştearsă amintire păstrăm neuitatului

MODOG FLORIAN

la un an de la trista despărţire. Dumnezeu să te odihnească!

Raluca şi Petruţa Albotă

Servicii funerare

SC NOSFERATUM srl
Servicii Funerare
tel. 270.437; 0744/554.874
www.nosferatum.ro
Cea mai mare diversitate de sicrie si accesorii funerare la preturi corecte.
+ capac frigorific
+ capela cu circuit inchis
+ coroane, jerbe, aranjamente florale la pret de producator
+ organizare de parastase
Pachete complete cu preturi incepand de la 290 RON
Gratuit: - imbalsamare
- igienizat, cosmetizat
- transportul sicriului la domiciliu
Reducere 10% pentru pensionari.
Str. Ghiba Birta nr.26 (lângă Piata M.Viteazu)
nou Chisineu-Cris, Str. Infratirii nr.55

IN MEMORIAM „KUKI"
SERVICII FUNERARE COMPLETE
Str. M. Eminescu nr. 4 ÎN CURTE
Tel.: 211.929 - 0723.343.964 0357.801.644
NON STOP!
OFERA
SICRIE
ACCESORII FUNERARE
TOALETAT-ÎMBĂLSĂMAT
CAPELA DEMIAN
CAPAC SICRIU FRIGORIFIC
INCINERĂRI
GRATUIT
TRANSPORTUL sicriului la domiciliu în Arad
REDUCERE 20 %
la sicriu clienţilor care fac toate serviciile cu firma.
TRANSPORT intern şi internaţional

RO STYL COMPANY
SERVICII FUNERARE
Magazin deschis şi noaptea
Str. Eminescu nr. 22 (lângă Artex)
tel. 214.422, 0744.690.121
GRATUIT
- capac frigorific pentru clienţii care fac spălat, îmbrăcat şi transport la cimitir
- Transport sicriu la domiciliul în Arad
REDUCERE 20%
la sicriu pentru clienţii care au mai lucrat cu firma (copie după factură)
SICRIE la preţ de producător
De la 150 RON
- toate articolele necesare pentru înmormântare
- cortegiu, transport intern şi extern
PLATA ŞI DUPĂ ÎNCASAREA AJUTORULUI DE ÎNMORMÂNTARE

Program mica publicitate

luni-vineri: 8,00-19,00

sâmbătă: închis

duminică: 9,00-12,00

S-au scurs 6 săptămâni de când a plecat dintre noi, dar nu şi din sufletele noastre, iubita noastră mamă, soacră şi bunică

ARDELEAN MARIA.

Parastasul va fi duminică, 12 noiembrie, la Biserica Ortodoxă din Macea. Îl rugăm pe Bunul Dumnezeu să-ţi dăruiască odihnă veşnică!

Fiul Sorin, nora Mariana, nepoata Alexandra

Se împlinesc 3 ani de la despărţirea de iubita noastră mamă şi soră

PAC LIVIA.

Bunul Dumnezeu să-i dea odihnă veşnică!

Fiul şi sora

Se împlineşte 1 an de la decesul scumpei noastre mame şi bunică

POP SILVIA.

Parastasul va avea loc sâmbătă, 11 noiembrie 2006 la Biserica parohială de pe str. M. Eminescu la ora 16,00.

Cu durere în suflet, fiica, ginerele şi nepoatele

Timpul nu a şters nici o clipă amintirea bunului nostru soţ şi tată,

RUS ALEXANDRU.

Chipul lui blând şi bun va dăinui veşnic în inimile noastre.

Familia

Tristă-i viaţa fără tine,

TEODOR BOZGA.

Cinci ani de durere şi lacrimi. Dumnezeu să-l odihnească în pace!

Soţia Aurelia, fiul Doru, nora Mariana, nepoata Doreta, fiul Adrian, nora Marieta

---

Tristă şi neuitată va rămâne ziua de 10 noiembrie, zi când se împlinesc 7 ani de la decesul celui care a fost soţ, tată, bunic şi străbunic

NĂDĂBAN PETRU

din Socodor.

Dumnezeu să te odihnească în pace! Nu te vom uita niciodată.

Soţia Florica, copiii, Viorica şi Pătruţ, nepoţii şi strănepoţii din Canada, Pilu şi Arad

---

ÎNCHIRIEZ HALĂ
INDUSTRIALĂ NOUĂ, 1.100 mp, curte 1.400 mp, toate utilităţile, acces TIR. Telefon 0722.315.686.

ÎNCHIRIEZ ŞOPRON
METALIC 1.100 mp, strada Poetului 93. Telefon 0722.516.149.

ÎNCHIRIEZ SPAŢIU
COMERCIAL, 70 mp, superamenajat, str. A. Şaguna nr. 35, standarde U.E. Telefon 0744.280.270.

ÎNCHIRIEZ SPAŢIU
COMERCIAL Alfa 33 mp. Telefon 0744.666.195.

ÎNCHIRIEZ SPAŢIU
COMERCIAL, UTA, 50 mp, amenajat la cheie. Telefon 0745.135.555.

ÎNCHIRIEZ SPAŢIU
COMERCIAL, zona ALFA. Telefon 0742.087.368, 0748.628.932, după ora 18.

ÎNCHIRIEZ SPAŢIU,
Revoluţiei 33, 240 mp. Telefon 0744.628.572.

ÎNCHIRIEZ SPAŢIU,
str. Mărăşeşti 12-14, 100 mp şi DEPOZIT 450 mp, preţ la vedere. Informaţii 0744.568.863.

OFER HALĂ,
280 mp, spre închiriere, toate utilităţile, în Parcul Industrial UTA. Telefon 0721.288.570.

OFER SPRE
închiriere SPAŢIU DEPOZITARE/PRODUCŢIE incintă Abatorul vechi (80 mp). Informaţii 0744.327.909.

Auto româneşti (36)

- **De vânzare** Dacia Papuc, an 1999, culoare albă, benzină 1,6, stare perfectă. Telefon 0727.691.993.
- **Ocazie! Vând** ieftin Dacia 1300, în stare de funcţionare, chiar şi ca piese de schimb. Telefon 0743.664.123.
- **Vând ARO** 320 autoutilitară, stare bună. Telefon 0729.537.225, 385179.
- **Vând Dacia** 1300 preţ negociabil, 0744.875.034.
- **Vând Dacia** 1310, 1989, 500 Euro negociabil. Telefon 0745.116.747.
- **Vând Dacia** 1310, an 2000, alarmă, pe injecţie. Telefon 349911.
- **Vând Dacia** 1310 din 2004 cu gaz, stare foarte bună, preţ 2800 euro, negociabil. Telefon 0745.489.918.
- **Vând Dacia** 1310 i, an 2000, 2450 Eu negociabil. Telefon 0740.625.099.
- **Vând Dacia** 1310, preţ 300 Euro. Telefon 0746.174.584, 250637.
- **Vând Dacia** 1310 TLX, an fabricaţie 1989, stare bună. Telefon 385179, 0729.537.225.
- **Vând Dacia** Break (Combi), anul 1995. Telefon 0743.439.663, 251003.
- **Vând Dacia** Break, din 1998 (septembrie), stare perfectă. Preţ 75.000.000 lei. Telefon 468196, 0744.617.946 (Firca - Pecica)
- **Vând Dacia** Logan cu instalaţie GPL, echipat taxi cu licenţă, valabilă până în 2011 cu tot cu SRL. Telefon 0257/254832, 0740.451.907.
- **Vând Dacia** Nova, an 1999, culoare albă, central, trapă, volan reglabil, geamuri ionizate, cass + 4 boxe, motor Renault 1,7. Preţ 2.650 Euro, negociabil. Telefon 0788.869.578.
- **Vând Dacia** papuc an 1998, taxe achitate 2100 negociabil. Telefon 0740.625.099.
- **Vând Dacia** papuc două locuri, an 2002, fibră sticlă, gaz omologat, preţ 2.500 Eu. Telefon 0740.237.833, 0745.632.533.
- **Vând DACIA** SOLENZA, 2005, închidere prin cheie. Telefon 0744.369.056.
- **Vând Dacia** Solenza, an 2004, culoare albă, 0745.157.802.
- **Vând Dacie** Solenza clim- Alba, an 2003, 18.500 km, stare perfectă preţ 5300 Eu. Telefon 0257/214297.
- **Vând Logan** nou 1.4 MPI, full option. 0722.622.940.
- **Vând Oltcit**, stare bună, impozit, adas, 700 euro, negociabil, 283056.

Auto străine (37)

- **Ocazie! Vând** Daewoo Cielo Diesel 1,7 consum 5 l %, preţ 3.200 Eu negociabil. Telefon 0740.671.547.
- **Vând Audi** A 4 benzină 1600, fabricaţie aug. 2003, stare excepţională, preţ 13.400 Eu. Telefon 254392, 0722.862.750.
- **Vând avantajos** Renault Megane 1,9 diesel, an 2004. Telefon 0722.299.870, 0749.222.978.
- **Vând BMW** 525, 24 valve, negru, numere Germania, 1992, 1.400 Euro. 0723.045.296.
- **Vând BMW** 525 diesel, an 2001, stare impecabilă, preţ negociabil, 0722.315.202.
- **Vând Fiat** Ritmo 84, stare perfectă, motor TD 1400 pentru piese, preţ 400 euro. Informaţii 0722.255.419, 0788.255.419.
- **Vând Ford** Focus 1,8 Diesel, Combi, an 2001, climă, 48.000 km, carte service, recent adus. Telefon 0722.532.311, 259338.
- **Vând Ford** Focus benzină model 2002, geamuri electrice, aer condiţionat, 4xairbag, oglinzi electrice, ABS, recent adus, preţ 7800 euro. Telefon 0257/274287, 0744.961.748, 0740.247.792.
- **Vând Ford** Focus, roşu,motorină, model 2002, geamuri electrice, aer condiţionat, oglinzi electrice, ABS, ESP, recent adus, preţ 8500 euro. Telefon 0257/274287, 0744.961.748, 0740.247.792.
- **Vând Hyunday** Accent 1300, an 2000, Euro 3, aer condiţionat, numere Italia, km 107.000, preţ 4.000 Eu negociabil. Telefon 0746.296.558.
- **Vând Matiz** 2002, extra opţiuni, GPL, 0740.053.702.
- **Vând Mercedes** 124 (250 Diesel), stare foarte bună, numere Franţa, preţ 1450 euro, negociabil. Telefon 0745.489.918
- **Vând Mercedes** 124, 200 Diesel, an 1988, înmatriculat PF. Telefon 0744.118.023.
- **Vând Mercedes** C200, CDI, an 2002, consum 5%, înmatriculat 2005, preţ 13000 euro. Telefon 0721.583.110.
- **Vând MERCEDES** CC 200, an 2001, full option.Telefon 0745.590.808.
- **Vând Opel** Combo 1,7 DTI, an 2004, 48.000 km şi Mercedes Vito 220 CDI, an 2001, 73.000 km, 8.400 Euro şi 15.400 Euro. Telefon 0723.180.730, 276180.
- **Vând OPEL** VECTRA, 1992, închidere telecomandă, alarmă. Telefon 0744.422.425.
- **Vând Peugeot** 307, 2.0 HDI, 2003, 32.000 km, full electric. 0745.561.137.
- **Vând Peugeot** 406, turbo diesel, an fabricaţie 1998, în perfectă stare, preţ 6400 Eu. Telefon 0744.182.924.
- **Vând Renault** 11, 1,6 Diesel, an 1987, Sântana. Telefon 0745.278.556.

VÂND SAU
schimb Volkswagen Golf IV 2001, 1,9 Diesel, alb, combi, climă, ABS, ESP, 8600 euro. Telefon 0741.234.774.

- **Vând urgent** Renault Laguna, 1,9 DCI, an 2002, stare excepţională. Telefon 0744.635.418.
- **Vând VW** Bora Variant 1,9 TDI gri metalizat, an 2000, full options, sistem navigaţie. Telefon 0257/250344, 0724.401.428.
- **Vând VW** Golf IV Variant Edition, 1,4, 16 V, an 2001, climatronic, 4 geamuri electrice, senzor ploaie, cauciucuri iarnă + vară, etc., preţ 8.100 Euro. Telefon 0745.321.400.
- **Vând VW** Passat an 92, neînmatriculat 1,6 TD. Telefon 0723.664.802.

Microbuze. Dube (38)

- **Vând microbus** Ford Tranzit 2001, 6 locuri plus marfă. Telefon 0740.146.292, 214418.

Camioane, remorci (39)

- **Vând 2** remorci 2 axe, L - 4 metri x 180, înmatriculată PF, 1900, 1.600 Euro. 0723.045.296.
- **Vând MAN** 7,5 to, dubă izotermă, an 1990, stare perfectă, toate actele. Telefon 0749.081.941.
- **Vând Mercedes** 1622 L, autoutilitară 8 tone util. Telefon 0744.182.924.

Utilaje, unelte, industriale şi agricole (40)

- **Vând remorcă** roata 5-a basculantă şi plug PP 3,3 în com. Zădăreni. Telefon 234604, 0724.896.823.
- **Vând semănătoare** SUP 29 şi remorcă auto 7 to, 0722.263.104.
- **Vând tocătoare** tulei, preţ 1000 Eu. Informaţii 0257/326219, 0740.316.435.
- **Vând tractor** 110, 4x4, cu pornire automată, cauciucuri noi, plug şi monoaxă, preţ la vedere, 0727.190.885.
- **Vând tractor** 125 CP 4x4 stare perfectă + remorcă Not Vogel 16 to, preţ la vedere. Informaţii 0722.255.419, 0788.255.419.
- **Vând tractor** Steyr 50 C.P., semănătoare 4 rânduri cu fertilizator pe aer. Telefon 0749.984.894.
- **Vând tractor** U 650, remorcă 5 to, prăşitoare 7 rânduri, stare perfectă. Telefon 0749.081.941.
- **Vând tractor** U 650 şi plug. Telefon 0741.976.499.
- **Vând TV**, stare bună de funcţionare.Telefon 316591.

Moto-velo (41)

- **Vând motoretă** Piagio cu pedale, stare bună de funcţionare, preţ negociabil. Telefon 0788.869.578.

Piese, accesorii (42)

- **Vând piese** pentru buldozer S 1500, S 650, electromotoare; 0726.253.412.
- **Vând talon** de maşină Opel Kadet şi piese din ea, preţ 500 Euro, negociabil. Telefon 0749.927.581.

Garaje (43)

- **Dau în** chirie garaj, Calea Aurel Vlaicu, bloc Z27, 30 Euro, negociabil. Telefon 466280, 0742.819.718.
- **Închiriez garaj** sub bloc, apă caldă, apă rece, str. Stupilor Bloc A 45. Telefon 0357/416602, 0749.494.775.
- **Vând (închiriez)** 2 garaje, zona Vlaicu. Telefon 0722.516.149.
- **Vând garaj** zidit, cu autorizaţie, Piaţa Avram Iancu. Telefon 0741.289.475.

Chirii (45)

- **Dau în** chirie maşină echipată taxi (Dacia Logan). Telefon 0721.373.686.

ÎNCHIRIEZ AUTOMACARALE
HYDROM - 16 to. Telefon 0744.523.701.

Mobilier şi interioare (47)

- **Vând 2** canapele plus taburet stofă albastru deschis - COTTA COLECTION. Telefon 0743.452.749.

VÂND COLŢARE,
CANAPELE, FOTOLII noi, diverse culori şi dimensiuni. 286069.

- **Vând mobilă** bucătărie 3.200.000 lei, covor persan, candelabru. Telefon 0357/809.020, 0721.585.800.
- **Vând mobilă** şi corpuri bucătărie, bibliotecă, dulap haine, cuier, masă calculator, birou, masă TV, pat şi un birou pe colţ puţin folosit. Telefon 0744.552.140.
- **Vând sufragerie** stejar, compusă din 4 corpuri, din care un dulap haine, restul bibliotecă, vitrină, spaţii de depozitare, lungime 4,40 m, model foarte frumos, stare excelentă, avantajos. 0724.094.353, 0724.067.813.

Audio-video, antene şi instalaţii satelit (49)

- **Vând cameră** video Sony Hi-8 profesională, mare, 50 cm, pentru filmări profesionale, numai 600 Euro. 0357/806428.
- **Vând Digi**-TV. Arad, 0742.213.207, Ineu, 513390.

Calculatoare şi accesorii (51)

- **Vand Pentium** 4, 2000MHz, 512RAM, HDD80G, cu licenţe WindowsXP, OfficeXP, telefon, 0723.324.880

Îmbrăcăminte, încălţăminte articole sport (52)

VÂND ROCHIE
deosebită de mireasă, de la Casa de modă Eveline Fashion. Telefon 0745.223.558.

Materiale de construcţii (53)

ABIA ACUM
acasă aduc acceptabil, BALAST, NISIP, AUTOBASCULANTE 2-9 mc, 0722.389.480, 0745.036.969.

ABIA ACUM
aduc BALAST, NISIP, PĂMÂNT, GAZON la domiciliu, pref. 3 mc, 0741.679.475.

ABIA ACUM
aduc BALAST, NISIP, ridic MOLOZ. Telefon 214415, 0745.003.019.

ACUM AVEM
BOLŢARI TERMOIZOLANŢI, 11 modele, 5 dimensiuni. Telefon 0745.634.885.

AVEM BOLŢARI
TERMOIZOLANŢI, OMOLOGAŢI, DIFERITE MODELE, BALUŞTRII, PAVELE, BORDURI, EXECUTĂM MONTARE, ÎNCHIRIEM MAŞINĂ TASAT TEREN, telefon 0257/283.683, 0722.621.600, 0722.870.752. (C.P. 283/2006)

VÂND BALAST,
NISIP şi PIATRĂ DE CODRU la domiciliul clientului. Telefon 0745.904.463.

VÂND BALAST,
PIATRĂ cu auto de 16 t. Telefon 0740.178.117.

VÂND EN-
gros FIER BETON FASONAT/NEFASONAT, Micălaca, Vrancei 5. Telefon 219400, 0788.909.642.

VÂND LEMNE
DE FOC esenţă tare 650 mc. 0726.787.757, 0726.991.093.

VÂND LEMNE
FOC 700.000 lei/mc. Telefon 278583, 0746.601.292 Nicu.

VÂND LEMNE
FOC TĂIATE, esenţă tare, convenabil. Telefon 278338, 0721.592.572.

VÂND LEMNE
FOC USCATE, esenţă tare. Telefon 0722.643.354, 278255.

VÂND NISIP,
BALAST, LEMNE FOC, domiciliul clientului. Telefon 214415, 0745.003.018.

VÂND PLASĂ
de GARD 60.000 lei/ml - 1,50 m înălţime, OŢEL BETON OB - 20.500 şi PC- 21.000 lei/kg, etc., str. Vrabiei 4. Telefon 289997, 0357/404000, 0744.289.997, www.garduri.ro.

VÂND SOBE
TERACOTE - 18 modele - montate - şi PLASĂ GARD ZINCATĂ 32500 lei/kg, str. V. Conta Nr.1. Telefon 273862.

- **Vând ţiglă** din demolare. Telefon 0257/242477.

Electrocasnice (56)

NOU! RATE fără: bancă, avans.
ELECTROCASNICE ieftine, TELEVIZOARE, FRIGORIFICE, VITRINE, MAŞINI SPĂLAT.
MADONA - LIPOVA.
0744.796.542.

- **Vând congelator** Arctic, cinci sertare. Telefon 0357/806580.
- **Vând frigider**, congelator, ladă frig, vitrină frig, maşină spălat automată, combină frig, garanţie 1 an. Telefon 210613.
- **Vând maşină** de spălat automată românească, 16 programe. Telefon 0742.251.729.

Plante şi animale, agroalimentare (57)

- **Cumpăr cai** mari, graşi şi lucernă balotată, calitate foarte bună, 0744.477.114.

SARUSI

PEPINIERA SARUSI
din DOROBANŢI
vinde POMI FRUCTIFERI, ARBUŞTI FRUCTIFERI, ARBORI ORNAMENTALI şi TRANDAFIRI diferite specii. Telefon 0744.635.011, 0744.301.119, 0257/535058.

- **Vând căţei** ciobăneşti mioritici, 6 săptămâni. Telefon 286621.
- **Vând două** vaci, una recent fătată. Informaţii telefon 455102.
- **Vând găini** tinere ouătoare, pui 2-4 kg. Telefon 219283.
- **Vând ieftin** un porc pentru carne, de 120 kg. Telefon 0743.664.123.
- **Vând mascul** ciobănesc mioritic, 4 luni, preţ negociabil. Telefon 218042, 0744.958.818.

VÂND PĂUNI
negri, albi şi albaştri maturi şi pui. Telefon 0741.971.445, 381797.

VÂND POMI
fructiferi diferite soiuri, ornamentali, magnolia şi trandafiri. Familia Oloieriu, Cuvin, nr. 210. Telefon 461064 sau 0744.174.785.

- **Vând purcei**, 10 săptămâni, rasă de carne. Telefon 265877.
- **Vând purcei**, rasă carne şi scroafe gestante. Telefon 0744.496.328.
- **Vând purcei** rasă de carne, vaccinaţi, deparazitaţi, castraţi sau schimb pe cereale. 261430.
- **Vând purcei** trei luni jumătate şi doi porci graşi. 0744.982.922.
- **Vând tăuraşi**, 4 luni, vând pereche purcei, preţuri negociabile. Telefon 286419, 0745.127.192.
- **Vând vacă** fătată de o săptămână cu tot cu viţel, preţ avantajos. Telefon 0724.322.459.
- **Vând vacă** gestantă + o viţea 4 luni. Telefon 461006, 461300.

Vânzări diverse (103)

- **Cauciucuri iarnă** Pirelli cu jenţi impecabile 195 x 65 x 15, 4 bucăţi. 0744.787.037.
- **Ceas damă** Rolex aur 14K, antic, anul 1920, numai 600 Euro. 0357/806428.

S. C. Gema Superb SRL Sebiş,

unitate de producţie a elementelor de lemn pentru mobilier,

angajează contabil.

Condiţii:

- studii economice de specialitate, de preferinţă cu domiciliul în Sebiş sau în zonă.

Se acordă salarizare motivantă şi posibilităţi de afirmare profesională. Cei interesaţi pot depune CV-urile prin fax la nr. 0257-311.126, la care pot obţine şi informaţii suplimentare.

(H-69190)

Szeretnél egy igazán jó csapatban dolgozni?

Amit elvárunk Tőled:

- felsőfokú idegenforgalmi szakképesítés (ezt kiválthatod legalább 3 év gyakorlati tapasztalattal)
- professzionális számítógépes és internetfelhasználói képességek
- légy agilis, szeress dolgozni, és többször legyen jó, mint rossz kedved
- angol, román, magyar nyelvismeret
- munkavégzés helye a debreceni irodánkban
- kapcsolattartás romániai ügynöki hálózattal

Amit kínálunk cserébe:

- teljesítményorientált anyagiak
- változatos, érdekes és önálló munkakör
- sok-sok utazás, melyből, ha sokat eladsz, sokat leutazhatsz
- egy csaknem nagykorú, országosan elismert csapat része lehetsz!

Pályázatokat **luxor1@t-online.hu** e-mail címre várjuk.

(H-69333)

INFORM MEDIA, editorul cotidianelor Adevărul de Arad şi Arad Express, parte a grupului multinaţional Inform Media, care îşi desfăşoară activitatea în domeniul presei locale tipărite

Cotidianul

ADEVĂRUL

caută:

ORGANIZATORI DE PRESĂ

pentru contractarea de abonamente

Cerinţe:

- abilităţi de comunicare
- spirit organizatoric
- corectitudine

C.V.-urile se vor depune la secretariatul cotidianului „Adevărul", Bd. Revoluţiei nr. 81.

Informaţii suplimentare la telefon: 281.797 şi 281.802.

ROMÂNIA
JUDEŢUL ARAD
MUNICIPIUL ARAD
PRIMAR

(H-69359)

DISPOZIŢIA nr. 2.585
din 9 noiembrie 2006

cu privire la convocarea Consiliului Local al Municipiului Arad în şedinţă publică extraordinară, în ziua de marti, 14 noiembrie 2006

Primarul Municipiului Arad,

În temeiul prevederilor art.40 alin.(2) şi art.71 din Legea nr.215/2001, privind administraţia publică locală, cu modificările şi completările ulterioare,

DISPUNE

Articol unic. Consiliul Local al Municipiului Arad se convoacă în şedinţă publică extraordinară pentru ziua de **marţi, 14 noiembrie 2006**, orele 14,00, şedinţă care va avea loc în sala 70, B-dul Revoluţiei nr.75, cu următoarea

ORDINE DE ZI

1.-Proiect de hotărâre privind stabilirea amplasamentului Monumentului Marii Uniri de la 1918- *iniţiativa consilierilor locali Cismaş Loredana, Pădurean Corneliu, Moşneag Ovidiu şi Schill Gheorghe.*

2.-Proiect de hotărâre privind aprobarea rectificării bugetului general al municipiului Arad pentru anul 2006- *iniţiativa primarului.*

3.-Proiect de hotărâre privind participarea Consiliului Local al Municipiului Arad ca partener la proiectul EUROMATH şi aprobarea cofinanţării din bugetul local a acestui proiect- *iniţiativa primarului.*

4.-Informare privind deplasarea aleşilor locali în misiuni oficiale.

PRIMAR
Gheorghe Falcă

S.C. MAXSTILE SRL,

producător de mobilier tapiţat, societate fondată cu capital privat vest-european

angajează:

- **TAPIŢERI**
- **MUNCITORI NECALIFICAŢI**
- **CROITORI PIELE**
- **CONFECŢIONERE (CUSĂTOARE)**

CERINŢE:

- **experienţă în domeniu (pentru persoanele calificate)**
- **meticulozitate**
- **seriozitate**

SE OFERĂ:

- **salariu motivant**
- **tichete de masă**
- **decontarea abonamentelor pentru mijlocul de transport**
- **posibilitatea de a lucra într-o firmă de prestigiu**

INFORMAŢII SUPLIMENTARE SE POT OBŢINE LA TELEFON: 0257/278.702 INTERIOR 106 SAU LA SEDIUL SOCIETĂŢII NOASTRE DIN STR. NICOLAUS LENAU NR. 11, ARAD.

(H-69352)

INFORM MEDIA, editorul cotidianelor Adevărul de Arad şi Arad Express, parte a grupului multinaţional Inform Media, care îşi desfăşoară activitatea în domeniul presei locale tipărite

Cotidianul

ADEVĂRUL

Angajează

REMIZIERI

pentru vânzare liberă

Cerinţe:

- **Seriozitate**
- **Bun organizator**

Se oferă:

- **comision atractiv din realizări**

Informaţii la telefon 281797

Mica publicitate 210.775

ADEVĂRUL - ziarul dumneavoastră

Cel mai mare ziar judeţean din ţară poposeşte în casa fiecărui arădean

Şaptezeci de mii de arădeni citesc în fiecare zi „Adevărul".
Tineri sau bătrâni, cititorii sunt racordaţi prin noi la realităţile locale, judeţene, regionale, naţionale sau internaţionale.
Total independenţi din punct de vedere economic şi politic, nu suntem la cheremul nimănui şi tratăm evenimentele cu maximă obiectivitate.
Însă, lucrul la care ţinem cel mai mult este contactul permanent cu cititorii.
Scriem pentru cititori şi împreună cu cititorii ziarului „Adevărul", indiferent dacă locuiesc în centrul municipiului Arad, la marginea Ineului sau pe frumoasele dealuri ale Hălmagiului.

Un ziar modern, european

Ani de-a rândul, cititorii Adevărului şi-au dorit un ziar color. Astăzi, nu numai că au pe masă un cotidian color, cu o grafică europeană, dar am venit şi în întâmpinarea utilizatorilor de Internet, punându-le la dispoziţie portalul **Arad Online** - o veritabilă extensie audio-video a ziarului nostru. Utilizând portalul, arădenii pot citi încă de astăzi ziarul care apare mâine. O adevărată avalanşă de ştiri proaspete din toate domeniile de interes este în fiecare zi la dispoziţia cititorilor, ştiri scrise de o echipă de profesionişti, care utilizează în acest sens toate descoperirile tehnicii moderne.

Abonamente la ADEVĂRUL

1 lună	12,19 RON
3 luni	36,57 RON
6 luni	73,14 RON
12 luni	146,28 RON

Interviuri şi pagini speciale

Personalităţile locale sau naţionale sunt mereu la dispoziţia dumneavoastră prin interviurile realizate de către redactorii ziarului „Adevărul". Primarii de comune, oraşe sau municipiu, prefectul judeţului sau preşedintele Consiliului Judeţean, miniştrii, prim-miniştrii sau preşedinţii României au fost şi sunt prezenţi în paginile ziarului nostru, răspunzând întrebărilor primite din partea dumneavoastră.

În fiecare săptămână, agricultorii arădeni au o pagină alocată în exclusivitate, pagină cu ştirile care îi interesează şi cu sfaturi concrete acordate de către cei mai buni specialişti în domeniu.

Tot săptămânal, în pagina de sănătate venim cu ultimele noutăţi în domeniu, dar şi cu sfaturile şi recomandările acordate cititorilor de către medicul nostru.

Nu în ultimul rând, satele judeţului au şi ele o pagină săptămânală la dispoziţie, pagină din care autorităţile responsabile află şi încearcă să rezolve problemele cu care se confruntă locuitorii acestora.

Sport şi tineret

Se spune că toată lumea se pricepe la sport şi la politică. Probabil că aşa este, iar noi punem la dispoziţia cititorilor două pagini de sport pe zi, iar lunea câte patru.

Tinerii reprezintă categoria de cititori care se află permanent în atenţia noastră. Ei, cititorii de astăzi şi de mâine, ne asaltează zilnic cu mesaje, cu scrisori şi cu e-mail-uri, informându-ne despre problemele lor. Probleme legate de şcoală, de timp liber, de distracţii sau . . . de vârstă. Au la dispoziţie redactori pricepuţi, dintre care unii sunt chiar de vârsta lor. Tuturor le zâmbeşte fata de pe ultima pagină şi fiecare tânără cititoare poate să fie în locul acesteia. Oricare îndrăgostit poate să trimită un e-mail prin ziarul nostru celei care i-a aprins inima, după cum fiecare dintre noi a putut să-i scrie câteva rânduri mamei, cu prilejul zilei de 8 Martie.

Doar 12 lei pentru a deveni cel mai informat om din lume

Atât costă un abonament lunar la ziarul „Adevărul", după care toată familia abonatului are numai de câştigat. Soţul, soţia, copiii sau bunicii au fiecare în parte pagini destinate în exclusivitate. Lunar, fiecare abonat poate câştiga un milion şi jumătate de lei, dacă ne trimite talonul pe care-l publicăm în ziar. De Paşte, am acordat ca premiu al doilea autoturism din acest an pentru cititorii ziarului nostru. Nu în ultimul rând, pentru un abonat, preţul ziarului este de doar o jumătate de leu. Şi, părerea tuturor este că...**MERITĂ**.

Societatea West Eurotrans SRL din Pecica

angajează:

- 2 coordonatori auto (experienţa min. 3 ani în domeniu)
- 20 conducători auto (experienţa min. 3 ani în trafic internaţional)
- mecanici şi vopsitori cu domiciliu în Pecica

Se oferă: - condiţii deosebite de muncă
- salarizare deosebită

Informaţii la 0722-295.347; 468.010; 468.435

(H-69330)

Fundaţia Româno-Germană

Centrul de pregătire şi perfecţionare profesională,
anunţă începerea următoarelor cursuri de calificare, GRATUITE! pentru şomeri şi persoane fără loc de muncă:

- LUCRĂTOR ÎN CONFECŢII - 2,5 LUNI
- LUCRĂTOR ÎN CONSTRUCŢII - 2,5 LUNI

INFORMAŢII:
Vladimirescu, str. Gării nr. 59, tel. 0257-514.931; 514.934,
Arad, str. Episcopiei nr. 32, tel. 0257-214.965.

(H-49145)

- **Centrală termică** pe gaz Minitherm 35 + boiler apă caldă 120 l în stare foarte bună, cărămidă şi coame ţiglă. Telefon 234604, 0724.896.823.
- **Congelator 5** sertare, frigider, masă sufragerie cu 6 scaune tapiţate. Telefon 283019 sau 0743.507.254.
- **Instant pentru** baie Electrolux 350 lei, arzător automatizat Coriza 200 lei pentru gaze combustibile. Telefon 0257/214297.
- **Magazie metalică** de 1,5/ 2 m, înaltă de 2 m. Telefon 252688.

MESE CALDE,
pentru FAST FOOD din RFG, în stare perfectă. Telefon 0744.166.932.

- **Mobilă (dormitor**, camera de zi, fotolii, măsuţă) şi maşină de cusut Singer, 235203, 0722.360.561, 0745.556.629.
- **Portbagaj Dacia** aluminiu, tablă zincată 2x1 m 0,06 mm 3 buc. Informaţii telefon 0257/285043, 0357/425208.

SEIF (CASĂ
valori), tăvi inox, expreso cafea, agregate frig, cântar semiautomat. Telefon 0723.253.651.

- **Tăvălug mare** şi maşină ARO, preţ negociabil. Informaţii telefon 0257/325881.
- **Televizor mare**, mic, maşină de spălat, termotecă 24 kw, copiator cu fax nou. Telefon 279582.
- **Termotecă Westen** pe gaz, la coş, 24 kw, consum redus. Telefon 285343, 0720.182.710.
- **Ţuică, localitatea** Cuied, nr. 378, familia Cristea.

UŞI DE
INTERIOR, IMPORT GERMANIA. Arad, Calea Radnei 272. Telefon 0357/424999, 0723.474.619.

- **Uşi, ferestre**, cuptor aragaz. Telefon 0727.724.777.

Vânzări electro (104)

ABSOLUT SUPER
OFERTĂ! Vindem CASE MARCAT FISCALE, CÂNTARE ELECTRONICE, str. Ineului 29. Telefon 0257/338300, 0745.669.550. Plata şi în rate.

ACTUAL: VÂND
CASE MARCAT FISCALE, CÂNTARE ELECTRONICE, strada Stânjenel 6. Telefon 279702, 0788.737.342, 0722.707.432, 0745.395.107.

CASE DE
MARCAT, CÂNTARE ELECTRONICE, MECANICE. Preţ fără concurenţă. Telefon 281020, 0744.630.959.

Cumpărări diverse (108)

- **Cupru, alamă**, aluminiu, radiatoare, inox (6 lei) kg, calorifere, tot felul de maşini la fier vechi, pene vechi şi noi, baterii. Telefon 0728.657.961.
- **Cupru, aluminiu**, alamă, radiatoare, calorifere, inox 60.000 kg (6 lei), tot felul de maşini vechi pentru fier. Telefon 0748.912.117 sau 214453.
- **Fier vechi**, baterii, calorifere şi pene. Telefon 0746.414.369.
- **Fier vechi**, calorifere, caroserii şi pene vechi şi noi. Telefon 0742.994.197.
- **Fier vechi**, caroserii, calorifere, baterii. Telefon 214496.
- **Fier vechi** şi calorifere, caroserii, baterii, orice cantitate, preţ bun. 210586, 0744.904.690.
- **Pene de** gâscă vechi şi noi, calorifere de fontă, baterii auto vechi, neferoase, 210480, 0742.299.805, 0749.974.783.
- **Pene de** gâscă vechi şi noi preţ foarte bun. Telefon 0741.689.068.
- **Pene vechi** şi noi, fier vechi, calorifere. Telefon 0740.397.189.
- **Pene vechi** şi noi, preţ convenabil. Telefon 0745.983.893.
- **Pene vechi** şi noi, preţ foarte bun. Telefon 0747.204.553.
- **Pene vechi** şi noi. Telefon 210863, 210175, 0746.457.734.

Turism (111)

TRANSPORT SĂPTĂMÂNAL
două persoane în ITALIA, rapid, confortabil. Telefon 0722.698.868.

Pierderi (62)

- **Pierdut chitanţă** vamală cu nr. 662 M/21.09.2003 pe numele Jidoi Constanţa, referitoare la un autoturism VW Passat, eliberată de Vama Arad. O declar nulă.
- **Pierdut cotor** bilete Cod 14-4-80, Nr. înregistrare 25212, Nr. 6779001 - 6779100, eliberat pentru Colegiul Naţional Moise Nicoară. Îl declar nul.
- **Pierdut legitimaţie** de student eliberată de Universitatea Aurel Vlaicu pe numele Birău Iosif. O declar nulă.

PIERDUT TICHET
RCA, seria DA nr 2843067 pe numele SC Arad Leasing IFN SA. Îl declarăm nul.

Citaţii (63)

SE CITEAZĂ
pârâtul CEREANŢI EUGENIU, cu ultimul domiciliu necunoscut, în dosar 3402 la Judecătoria Arad, pentru data de 13.11.2006, având ca obiect acţiune în rectificare de C.F.

Licitaţii (64)

SC COOPERATIVA
DE CONSUM ÑSILVANAÎ VLADIMIRESCU vinde la LICITAŢIE PUBLICĂ, în 30 noiembrie 2006, două parcele de teren intravilan, localitatea Cicir 284, cu suprafaţa de 1.000 mp fiecare. Informaţii telefon 514116 sau 0788.722.478.

Apeluri (65)

SC PROMEC
SA, J02/2435/19902, CUI 3367657, Chişineu Criş, jud. Arad. CONVOCATOR. Preşedintele Consiliului de Adiministraţie convoacă Adunarea Generală Extraordinară a Acţionarilor pentru data de 25/11/2006 ora 10 la sediul societăţii din CHIŞINEU CRIŞ, str. Înfrăţirii nr. 128, cu următoarea ordine de zi: 1. Schimbarea valorii nominale a unei acţiuni de la 1,70 RON la 1700 RON. 2. Diminuarea capitalului social cu suma de 1.241 RON, urmare rotunjirii valorii nominale a unei acţiuni. 3. Diverse. La adunarea generală pot participa acţionarii înscrişi în registrul acţionarilor în ziua de 01.11.2006. Dacă adunarea generală nu este statutară, se convoacă alta pentru ziua următoare la aceeaşi adresă, aceeaşi oră şi aceeaşi ordine de zi.

Mulţumiri (68)

MULŢUMESC PROF.
terapeut FLOREA, singurul care a reuşit să-mi trateze SPONDILOZA CERVICALĂ şi HERNIA DISCALĂ (amorţeli). C. Maria, 58 ani, telefon 424626.

Matrimoniale (69)

BĂRBAŢI SLOVENI
caută ROMÂNCE pentru căsătorie, vârsta cuprinsă între 20-50 de ani. Telefon 0038640783031.

Prestări servicii (72)

ACUM AUTOMATIC
SERVICE repară MAŞINI SPĂLAT AUTOMATE. Telefon 259146, 0357/401569, 0744.241.398.

ACUM EXECUT:
FAIANŢĂRI, ZUGRĂVELI, INSTALAŢII SANITARE, TERMICE, PARCHET LAMINAT. Telefon 382015, 0723.061.715.

ACUM REPARAŢII
FRIGIDERE LA DOMICILIU, garanţie 12 luni. 0740.081.123, 242.670.

ANA-FRIG
repară: FRIGIDERE, CONGELATOARE la domiciliu, garanţie 1 an. Telefon 210420, 0745.967.198.

BLISS SYMBOL
execută INTERIOARE, EXTERIOARE de la A la Z. 0747.511.363, 0751.931.047.

EXECUTĂM LUCRĂRI
DE FINISAJE INTERIOARE, EXTERIOARE etc. Telefon 0745.616.079, 0257/277969.

EXECUTĂM ZIDĂRIE,
TENCUIELI, GRESIERI, ZUGRĂVELI, RIGIPS, IZOLAŢII, ACOPERIŞURI, FUNDAŢII etc. Telefon 454122, 0740.696.157.

FIRMĂ DE
CONSTRUCŢII execută LUCRĂRI INTERIOARE şi ACOPERIŞURI. Informaţii telefon 456273, 0740.259.097.

FIRMĂ, EXEUCTĂM
LUCRĂRI DE CONSTRUCŢII şi FINISĂRI INTERIOARE. Telefon 0740.376.449, 0727.363.624.

OLIMPIC MEDIA
execută CASETE, BANNERE, LITERE VOLUMETRICE, INSCRIPŢIONĂRI MAŞINI, CĂRŢI VIZITĂ. Telefon 0722.211.171.

REPARAŢII TELEVIZOARE
LA DOMICILIUL CLIENTULUI. Telefon 0743.706.080, 0720.090.600. OPERATIVITATE-PROFESIONALISM.

REPARAŢII, VÂNZĂRI:
ELECTROCASNICE, VITRINE,
DULAPURI FRIGORIFICE. RATE FĂRĂ:
bancă, avans.
MADONA-LIPOVA.
0744.796.542.

RESTAURANTUL ROBERTO
organizează NUNŢI, BOTEZURI, PETRECERI! Preţuri minime! Telefon 0722.348.103.

SC EXECUTĂ
FUNDAŢII, ZIDĂRII, ACOPERIŞURI, IZOLAŢII, FINISAJE, MANSARDĂRI, CASE, HALE. Telefon 0746.097.623.

SILDOR PROD
vânzări, montaj, reparaţii: VITRINE, CAMERE FRIGORIFICE şi AER CONDIŢIONAT. Telefon service: 0257-349121, sediu: 0257-270622. (c.p.37/2006)

ŞCOALA ŞOFERI
CARMEN pregăteşte categoria B examen decembrie. Telefon 255445.

TAPIŢĂM, REPARĂM,
CANAPELE, COLŢARE, ROLETE, domiciliul clientului. Telefon 219514, 0724.208.683.

Oferte locuri de muncă (74)

AGENŢIE DE
PUBLICITATE angajează DESIGNER. Experienţa în domeniu constituie avantaj. CV la ciprif@gmail.com

ANGAJĂM AGENT
PAZĂ. Telefon 253528.

ANGAJĂM AGENŢI
PAZĂ pentru Curtici şi Arad. Telefon 0744.984.103.

ANGAJĂM BARMAN.
Telefon 0744.558.994.

ANGAJĂM BRUTARI.
Oferim salar atractiv şi tichete de masă. Informaţii telefon 0723.178.493.

ANGAJĂM CONFECŢIONERE,
salariu atractiv, decontăm abonamente, acordăm bonuri. Telefon 216560.

ANGAJĂM FEMEI
şi BĂRBAŢI pentru CURĂŢENIE. Informaţii la telefon 213394.

ANGAJĂM MECANICI
şi ŞOFERI PROFESIONIŞTI pentru TRANSPORT INTERNAŢIONAL DE MARFĂ. Telefon 0722.249.506.

ANGAJĂM RECEPŢIONERĂ
pentru pensiune. Nu necesită calificare. Telefon 0745.263.184.

ANGAJĂM SECRETARĂ
cu studii medii/superioare, avantaj cunoscătoare limba italiană/engleză. CV telefon 219799.

ANGAJĂM TINERI,
TINERE pentru SPECTACOL DE DANS, salar 4 milioane + carte de muncă, 0722.812.039.

ANGAJEZ BARMANE
OSPĂTARE pentru BAR. Informaţii 0723.346.529.

ANGAJEZ ELECTRICIAN
AUTO cu experienţă, SC CRISELA SRL. Telefon 0722.567.251.

ANGAJEZ TÂMPLARI
în pal melaminat, salarizare atractivă. Telefon 0729.088.806.

ANGAJEZ TAXIMETRIST
cu experienţă pe Opel Astra noi. Telefon 0722.339.357.

ANGAJEZ VÂNZĂTOARE.
Telefon 0721.364.394.

ANGAJEZ VÂNZĂTOR(E),
piaţa Fortuna, ÎMBRĂCĂMINTE, salariu 500-700 RON, 0740.173.822.

ANGAJEZ ZIDARI,
ZUGRAVI, RIGIPSARI, FAIANŢARI, MUNCITORI NECALIFICAŢI. Telefon 0740.696.157.

AYRTON-TRANS,
angajăm ŞOFERI cu experienţă pentru TRANSPORTUL INTERNAŢIONAL DE MARFĂ. Telefon 0745.645.166.

CAFENEA TIME
TO TIME angajează OSPĂTARE. Telefon 0722.509.397.

CAUT ÎNGRIJITOARE
DE NOAPTE pentru o bătrână. Telefon 0740.341.140.

CAUT LĂCĂTUŞ-
SUDOR, pentru atelier construcţii metalice. Informaţii telefon 0746.338.451.

CAUT PERSOANE
pentru MUNCĂ în Cipru orice domeniu. Telefon 0743.461.061.

FIRMĂ ANGAJĂM
MUNCITORI în CONSTRUCŢII, FINISĂRI, RIGIPS. Telefon 0724.563.486.

FIRMĂ ANGAJEAZĂ
MUNCITORI CALIFICAŢI/NECALIFICAŢI pentru MONTAJ PAVAJ. Telefon 0745.350.612.

FIRMĂ DE
confecţii angajează MAŞINISTE cu experienţă. Se oferă salarii motivante şi bonuri de masă. Telefon 288275.

FIRMĂ FRANCEZĂ
angajează PERSONAL pentru activitatea de electronică: MONTARE şi LIPIRE. Se asigură condiţii bune de muncă, transport şi bonuri de masă, calificarea se face la locul de muncă. Telefon 0257/272233.

FIRMĂ PUBLICITATE
angajează GRAFICIAN cu experienţă. Telefon 0722.211.171.

FRAVINS SRL
angajează VÂNZĂTOR (OARE), GESTIONAR pentru magazin vinuri. Telefon 0728.333.335.

MAGAZIN ALIMENTAR
angajează VÂNZĂTOARE, salar atractiv. Telefon 0723.375.000.

PRIMĂRIA COMUNEI
Apateu organizează în data de 24.11.2006, orele 10,00 concurs pentru ocuparea postului de AGENT AGRICOL, funcţie contractuală. Condiţii de participare, bibliografie, informaţii la sediul Primăriei comunei Apateu sau la telefon 0257/327301.

PRODMODERN ANGAJEAZĂ
CROITORI, TĂLPUITORI, MAŞINISTE, MANUALI CONFECŢII ÎNCĂLŢĂMINTE. Telefon 211252.

RESTAURANTUL OLYMPIA
PARC din CHIŞINEU CRIŞ angajează BUCĂTAR cu experienţă, AJUTOR BUCĂTAR. Telefon 352725, 0744.814.000.

ROTISERIE ANGAJEAZĂ
un BĂIAT şi o FATĂ. Telefon 0257/338312.

S.C.
angajează AGENŢI COMERCIALI, 0747.027.599, 214034.

S.C.
angajează MUNCITORI pentru TRANSPORT MOBILĂ. Informaţii telefon 276808, 211812.

SC AD
TEHNIC angajează ÎNCĂRCĂTOR-DESCĂRCĂTOR. CV la 0257/276808.

SC ANGAJĂM
JURIST, vechime minim 2 ani. Rugăm seriozitate. Telefon 0740.275.245. CV-urile se trimit la fax 0257/275188.

SC ANGAJEAZĂ
OPERATOR ASAMBLARE. Telefon 0745.494.903, 218661.

SC ANGAJEAZĂ
OPERATOR PC. Trimiteţi CV la fax 0257/216695.

SC ATLASSIB
SRL angajează : ŞOFERI MICROBUZ, permis conducere categoria B, C, D, E, vechime minim 3 ani ca şofer, domiciliul în Arad. Relaţii la telefon: 0269/224298, 0269/224101, 0269/224107 sau 0269/231012, int. 267, 388 între orele 8,00-16,00.

SC ATLASSIB
SRL angajează ŞEF COLOANĂ, studii medii sau superioare, permis conducere, domiciliul în Arad. Constituie avantaj experienţa în domeniul transportului de persoane. Relaţii la telefon 0269/224298, 0269/224101, 0269/224107, 0269/231012, int. 267, 388, între orele 8-16.

SC EURO
DAN GRUP SRL angajează MUNCITORI pentru TÂMPLĂRIE PVC şi ALUMINIU. Relaţii la 0257/281515 şi 0788.636.991.

SC EUROTOP
IMMOBILI angajează AGENŢI IMOBILIARI. Telefon 0741.158.777, 228090.

SC FIRMĂ
colaboratoare cu Alfa angajez ŞOFERI TAXI cu atestat. Telefon 0743.788.191.

SC MALE
& MALE finisaje interioare angajăm PERSOANE cu experienţă. Contact 0747.037.741.

SC PANPRO
SRL angajează BRUTARI cu sau fără calificare, sau TINERI(E) dornici(e) să înveţe şi să se califice în domeniu. Se oferă salarizare motivantă, tichete de masă. Telefon 0740.012.990.

SC SECURO
TECH SRL angajează PERSONAL pentru secţia de mecanică fină (FEMEI). Informaţii la 288622 sau la sediul din Arad, str. Ştefan Zarie nr. 65.

SC SFERA COMPANY SRL angajează: AGENT COMERCIAL, MERCHANDISER. Cerinţe: permis de conducere. Tel/fax. 0257/279303, e-mail: office@sferacompany.ro

SC SPECIALIZATĂ
în transporturi auto angajează MECANIC ÎNTREŢINERE CAMIOANE, vechime minimă 5 ani. Telefon 0728.021.860, 0728.021.868.

SC STEFANO
COMPANY angajează AGENT VÂNZĂRI. Telefon 0744.640.411 sau CV pe fax 0257/278717.

SC URANIA
COM SRL, distribuitor autorizat NESTLE angajează SUPERVIZOR. Cerinţe: studii medii sau superioare, bune abilităţi de comunicare, corectitudine şi spirit de echipă. Persoanele interesate sunt rugate să trimită CV la telefon/fax 0257/278558 0257/216952.

SC VERBIŢĂ
SRL angajează INFORMATICIAN. Informaţii 227056, 275650.

SMART OFFICE
angajează: BIJUTIER/Ă, ELECTRICIENI, SUDORI, LĂCĂTUŞI, ELECTRONIST, CASIERI(E).Telefon 0357/407245.

SOCIETATE ANGAJEAZĂ
CONFECŢIONERE, experienţă minim 2 ani, salarizare atractivă. Telefon 287240, 287570.

SOCIETATEA DE
CONSTRUCŢII PONTEVECCHIO IMOBILIARE angajează ZIDARI, ZUGRAVI, MUNCITORI CONSTRUCŢII, salariu avantajos. Telefon 0749.133.776.

TOP SECURITY,
Arad P-ţa Sârbească 1, telefon 281410, 280228, angajează PERSONAL PAZĂ, BĂRBAŢI.

WES ANGAJEAZĂ
INGINER AUTO, MECANIC AUTO, ELECTRICIAN AUTOMATIZĂRI. Telefon 0723.366.026.

WEST PROTGUARD
SISTEM angajează TEHNICIAN SISTEME ALARMĂ, cunoştinţe minime în domeniu, permis conducere B. 281031, 280200, 0722.226.334.

PE SCURT

● **La licitaţie.** Prima felicitare de Crăciun, datând din 1843, care stă la originea obiceiului de a trimite cărţi poştale cu această ocazie, va fi scoasă la licitaţie la Londra, anul viitor. Felicitarea a fost evaluată la 6.000 de lire sterline.

● **Obiect de expoziţie.** Top modelul Kate Moss va fi în centrul unei expoziţii care va fi inaugurată în primăvara anului viitor la National Gallery din Londra, unde vor fi prezentate aproximativ o sută de portrete realizate de cinci fotografi renumiţi.

Forumul toaletelor. Thailanda va găzdui, în perioada 16-18 noiembrie, la Bangkok, World Toilet Expo Forum. Tema va fi „toaletă veselă, viaţă sănătoasă". (Foto: EPA)

Filmul „Borat", interzis

Moscova (MF) - Autorităţile ruse au interzis filmul de comedie „Borat", o satiră controversată la adresa Kazahstanului, ţara vecină Rusiei şi unul din principalii săi aliaţi, care conduce în topurile de audienţă din Statele Unite şi din mai multe ţări europene. În film, umoristul britanic Sacha Baron Cohen pretinde că este un reporter din Kazahstan, care vizitează Statele Unite. El are o serie de întâlniri cu diverşi americani, care nu ştiu că este vorba de un film şi în prezenţa cărora acesta face comentarii rasiste, antisemite sau homofobe. Autorităţile din Kazahstan au fost însă revoltate de portretul denigrator al ţării realizat în film.

Cere custodia

Los Angeles (MF) - Soţul lui Britney Spears, Kevin Federline, a ripostat la cererea de divorţ a starului. La fel ca şi Spears, Federline vrea custodia „legală" şi „fizică" a lui Sean Preston, în vârstă de 13 luni, şi a lui Jayden James, de două luni, conform documentelor depuse de avocatul său la un tribunal din Los Angeles. Federline i-a cerut şi pensie alimentară lui Spears, una dintre cântăreţele cele mai bine plătite din lume şi a cărei avere era estimată în 2004 de revista Forbes la 120 de milioane de dolari. Spears nu riscă să-i dea soţului jumătate din avere, pentru că cei doi au încheiat un contract prenupţial „beton".

Babuinii se curăţă reciproc la Grădina Zoologică din Zurich, Elveţia. (Foto: EPA)

Primul transplant de uter

New York (MF) - Primul transplant reuşit de uter ar putea fi realizat în 2007 de o echipă de medici de la Downtown Hospital din New York, Statele Unite, care a primit acordul din partea autorităţilor pentru sănătate, scrie cotidianul Telegraph. Medicul Giuseppe Del Priore, coordonator al acestei echipe, spune că a găsit deja câteva donatoare potenţiale. Del Priore a indicat faptul că pacienta care va fi supusă transplantului va necesita luni de consiliere şi teste. Dacă operaţia va fi pusă la punct, va putea ajuta mii de paciente care prezintă sindromul Rokitansky, o maladie congenitală rară, care afectează o femeie din 5.000. În cazul acestei maladii, uterul se dezvoltă anormal, dar ovarele continuă să funcţioneze.

Cramă la mare altitudine

■ Record Guinness: crama aflată la cea mai mare altitudine se află în turnul CN din Toronto.

Turnul CN din Toronto (Foto: FAN)

Toronto (MF) - O încăpere cu vinuri, aparţinând unui restaurant din Toronto, situată la altitudinea de 351 de metri, a fost omologată, miercuri, drept „crama situată la cea mai mare înălţime", în cadrul evenimentelor care au marcat prima zi internaţională a recordurilor Guinness. Crama restaurantului este plasată în turnul CN din Toronto, care, cu cei 553 de metri ai lui, este considerat cea mai înaltă structură din Canada şi una dintre cele mai mari din lume.

„Este foarte înaltă. Nu cred că acest record va fi depăşit. Există clădiri mai înalte, dar nu cred că există intenţia să se instaleze în ele restaurante şi crame", a declarat Carey Low de la Guinness Book. Potrivit spuselor acestuia, altitudinea nu afectează calitatea vinului.

Crama aflată la cea mai mare înălţime din lume numără 9.000 de sticle de vin. Restaurantul mai are o pivniţă, subterană, cu o capacitate de 15.000 de sticle.

Toronto a încercat să mai inscrie un record ieri, organizând cel mai lung şir de dansatori.

Nuntă într-un castel medieval

Milano (MF) - Tom Cruise şi Katie Holmes s-ar putea căsători într-un castel medieval de lângă Roma. Il Messaggero scrie că cei doi actori se vor căsători la castelul Odescalchi, pe malul lacului Bracciano, lângă Roma. Totuşi, o angajată de la castelul care în trecut a găzduit suverani pontifi şi regi a declarat agenţiei Reuters că ştirea nu este adevărată.

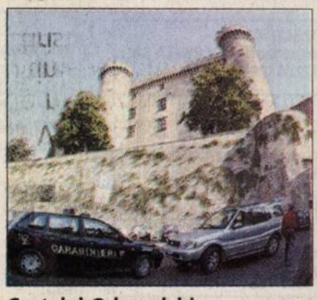

Castelul Odescalchi (Foto: EPA)

Publicaţia italiană informează că pe 16 noiembrie va avea loc o petrecere pentru celebrităţi, urmată de o ceremonie catolică pe data de 17 şi o altă ceremonie în ritul scientologic pe 18 noiembrie. Cruise şi Holmes au confirmat că se vor căsători pe 18 noiembrie, în Italia, şi că rochia de mireasă va fi creată de celebrul creator de modă italian Giorgio Armani.

Pe lista posibilelor locuri unde ar putea avea loc nunta, publicaţiile italiene au mai menţionat Garda şi Como.

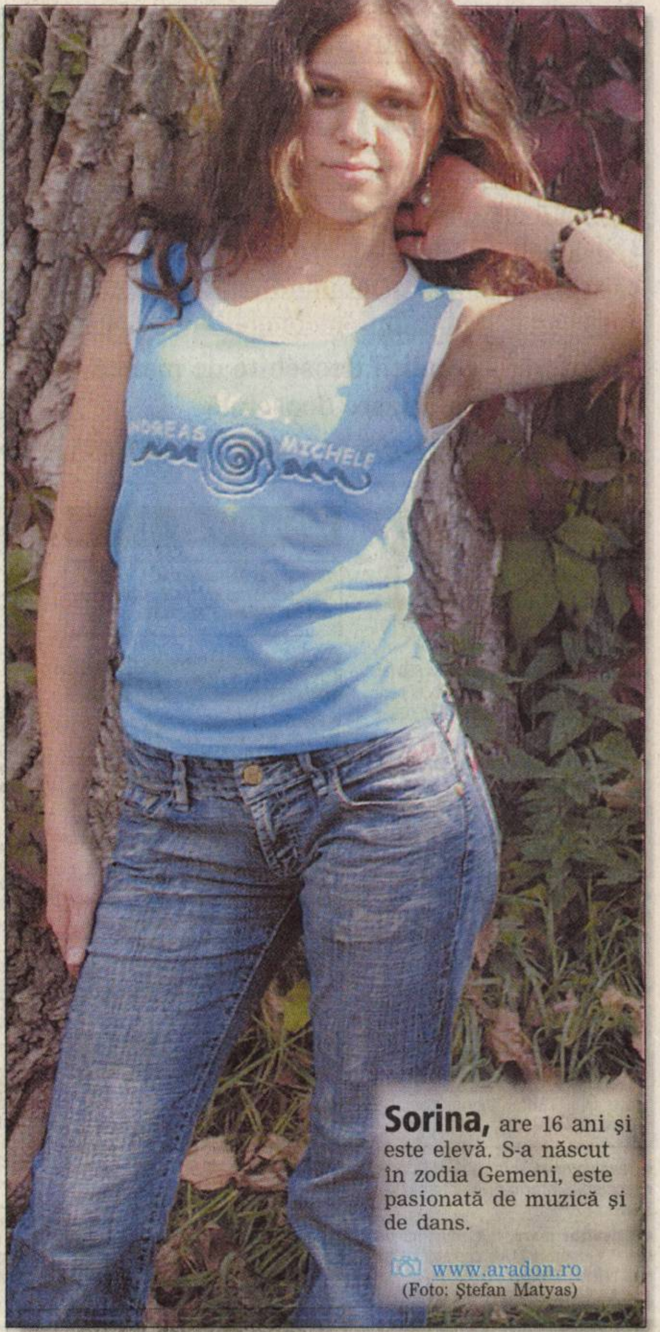

Sorina, are 16 ani şi este elevă. S-a născut în zodia Gemeni, este pasionată de muzică şi de dans.

www.aradon.ro (Foto: Ştefan Matyas)

Licitaţie fără precedent

■ Vânzări de o jumătate de miliard de dolari la ultima licitaţie a Casei Christie's.

New York (MF) - „Portrait d'Adele Bloch-Bauer II" (1912), un portret de Gustav Klimt a fost adjudecat, miercuri, pentru 87,9 milioane de dolari, în cadrul unei licitaţii fără precedent organizată de casa Christie's, la New York, în cadrul căreia s-au vândut opere de artă în valoare totală de aproape o jumătate de miliard de dolari.

Pe fondul unei pieţe dinamice, Christie's a vândut în valoare totală de 491 de milioane de dolari, dintre care 22,4 milioane pentru „Single Houses" a lui Egon Schiele şi 40,3 milioane pentru „L'hommer la hache" de Paul Gauguin, cifre record pentru fiecare dintre aceşti artişti. Patru tablouri de Klimt au fost adjudecate contra sumei totale de 192 de milioane de dolari, fiecare depăşind sumele la care au fost evaluate. Confiscate de nazişti, tablourile au fost restituite recent de guvernul Austriei moştenitorilor familiei Bloch-Bauer.

„Scenă de stradă la Berlin", pictat de Ernst Ludwig Kirchner (Foto: EPA)

Tabloul „Scenă de stradă la Berlin", al maestrului german Ernst Ludwig Kirchner, a fost achiziţionat contra sumei de 38 de milioane de dolari pentru Neue Galerie, muzeu din New York care găzduieşte deja „Portrait d'Adele Bloch-Bauer I".

Un tablou de Picasso, „Portrait d'Angel Fernandez de Soto" a fost retras din licitaţie în urma plângerii depuse de un german care a spus că opera de artă face parte din moştenirea sa.

Vaticanul, împotriva paradei gay

■ Parada gay de la Ierusalim a fost ieri anulată, urmând să se limiteze la un miting pe stadion.

Vatican (MF) - Vaticanul a cerut anularea paradei gay programată la Ierusalim, astăzi, pentru a nu răni „sentimentele milioanelor de credincioşi evrei, musulmani sau creştini". Vaticanul a indicat într-un comunicat că a aflat „cu amărăciune" că se va organiza la Ierusalim „una dintre acele aşa-zise «manifestaţii ale mândriei homosexuale»". „Îşi exprimă cea mai vie dezaprobare în ceea ce priveşte iniţiativa care ar constitui o gravă insultă la adresa credincioşilor evrei, musulmani şi creştini", pentru care oraşul are „caracter sacru", se mai indică în comunicat. Vaticanul speră, în consecinţă, „ca problema să fie reexaminată". Parada gay a fost ieri anulată, urmând să se limiteze la un miting pe un stadion aparţinând Universităţii Ebraice, în urma unui compromis acceptat de autorităţi şi de organizatorii evenimentului. Asociaţia Open House for Pride and Tolerance - organizatorul evenimentului - a anunţat că parada a fost anulată din motive de securitate.

Poşta britanică a fost aspru criticată de liderii religioşi când l-a solicitat pe japonezul Tatsuro Kuichi să realizeze seria de timbre de Crăciun, deoarece acestea nu reprezintă teme religioase. (Foto: EPA)

ADEVĂRUL

Cotidian independent Arad

16 pagini | SÂMBĂTĂ, 11 NOIEMBRIE 2006 | 80 bani (8.000 lei)

Anul XVIII, nr. 4979

E-mail: adevaruldearad@informmedia.ro; publicitate.adevarul@informmedia.ro; micapub.adevarul@informmedia.ro

Azi: 55 oferte de locuri de muncă Pag. 14

51 de zile până la aderare

COMENTARIUL ZILEI

Începutul sfârşitului lui Tăriceanu

TRISTAN MIHUŢA
tristan.mihuta@informmedia.ro

Ceea ce era de aşteptat să se întâmple, s-a întâmplat. După ce Theodor Stolojan şi Valeriu Stoica au început să dea ocol ogrăzii lui Călin Popescu Tăriceanu, iată că au pus şi foc la şira de paie. Dacă mai punem la socoteală că 30 de parlamentari liberali, doi primari şi trei lideri de organizaţii judeţene au semnat un Apel în care cer „reintegrarea în structurile PNL a lui Theodor Stolojan", pe motiv că ar fi „liberalul cu cea mai mare credibilitate publică", putem spune că focul a cuprins deja şi conacul boierului Tăriceanu.

Nimeni nu se îndoieşte că la mijloc e un plan urzit în ungherele Cotrocenilor ori ale vreunui restaurant preferat de preşedintele Traian Băsescu. Iar ceea ce se întâmplă acum, solicitarea printr-un cor de voci (tot mai multe şi tot mai ultimative) a repunerii în partid a celor ce tocmai fuseseră daţi afară e semnalul de începere a răscoalei în PNL. Mişcarea care s-a declanşat primeşte o altă nuanţă, şi chiar legitimitate, prin poziţionarea ministrului Agriculturii, Gheorghe Flutur, în fruntea semnatarilor Apelului. De acum, nu mai e vorba doar de duşmanii partidului, ci şi de oameni de nădejde din preajma liderului Tăriceanu.

Prins nepregătit - deşi trebuia să ia în calcul că va veni, inevitabil, o zi a confruntării cu „masa" partidului, pe care a ignorat-o în totalitate, - preşedintele Tăriceanu lasă de înţeles că problema revenirii celor eliminaţi, între care doi foşti preşedinţi ai PNL, se poate discuta. Că ar face o concesie, la o adică. Gestul său este respins categoric de Stolojan şi Stoica: „Nu avem ce dialoga cu grupul parazitar din jurul lui Tăriceanu". Prin urmare, grupul Stolojan ţinteşte direct preluarea puterii şi nu un gest de milă, de bunăvoinţă superioară din partea lui Tăriceanu.

Ce va urma? Sigur e că sfârşitul lui Tăriceanu, şi ca preşedinte, şi ca premier, este aproape - chestiune de-un trimestru, cel mult două, dacă nu cumva şi mai repede.

Ce ar face românul cu banii?

Care ar fi primul lucru pe care l-am face dacă ne-am trezi peste noapte cu o mare sumă de bani, în jur de un milion de euro? Iată cum au răspuns 450 de români:

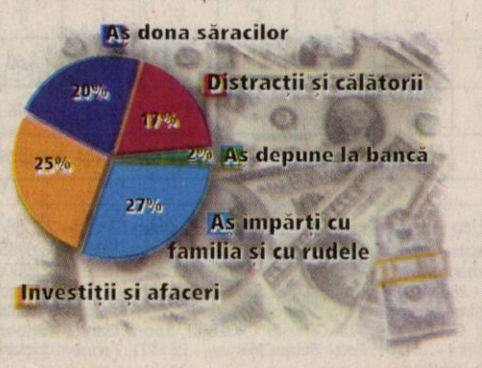

Grafica: Adevărul, sursa: BBRBDATA

Patinoarul, pe 1 decembrie

■ Firma din Budapesta a montat deja instalaţia de încălzit solul şi a turnat betonul.

ADRIANA BARBU
adriana.barbu@informmedia.ro

Arad - Se mişcă lucrurile şi la patinoar, iar pe 1 decembrie (sau chiar înainte cu câteva zile) arădenii s-ar putea da cu patinele în Subcetate. Cel puţin aşa susţine Răzvan Popa, directorul executiv al Primăriei care, la rândul său, a fost informat de firma din Budapesta că în două săptămâni lucrările la patinoar ar urma să fie gata, rămânând de executat doar lucrări la anexele patinoarului. Mai exact, la clădirea administrativă pe care firma a decis să o ridice pentru a putea organiza un circuit eficient al celor care vor veni să patineze, repararea clădirii existente etc.

Un prim strat de beton a fost deja turnat pe suprafaţa viitorului patinoar, aşa că arădenii îşi pot da seama de pe acum de dimensiunile acestuia. Ieri se lucra la cofrajele pentru margini, urmând ca, mai apoi, să fie turnat încă un strat de beton, 65 de tone de armătură, tubulatura pentru generatorul de frig şi apoi ultimul strat de beton. Ar trebui menţionat faptul că deja a fost montată instalaţia de încălzire a solului (care va impiedica îngheţarea pământului de sub patinoar).

Rămâne de văzut dacă firma din Budapesta va reuşi să finalizeze lucrările până în decembrie şi pe ce s-au cheltuit miliarde din buget.

Protest pentru pământ. Aproape 100 de oameni din Sâmbăteni au venit, ieri, în faţa Prefecturii, pentru a protesta faţă de modul în care comisia locală de fond funciar, a pus în aplicare legile de restituire a proprietăţilor luate cu japca de comunişti. /p. 3 (Foto: Ştefan Matyaş)

Partidă-capcană pentru UTA

Arad (A.H.) - UTA întâlneşte Jiul Petroşani, azi, de la ora 14. Aparent, o partidă ce nu ar trebui să încurce socotelile „Bătrânei Doamne". Una a reabilitării. Deşi penultimii în ierarhie, minerii nu sunt însă, nici pe departe, victime sigure, venind pentru puncte, decişi să opună o rezistenţă puternică.

Reabilitare sau catastrofă? (Foto: FAN)

Vine musicalul „Şatra"

Arad (C.L.) - Peste 90 de artişti pe scenă, peste 100 de costume ţigăneşti (doar pentru o fustă s-au folosit 50 m. de material!), muzică autentică ţigănească. Toate acestea se regăsesc în musicalul „Şatra", adaptare scenică de Beatrice Rancea şi Demeter Andras, după M. Gorki, jucat de Teatrul Naţional Constanţa. „Şatra" se va juca la sala mare a Teatrului Glasic Ioan Slavici Arad în 28 noiembrie 2006, graţie Fundaţiei Culturale ART-MEDIA, în parteneriat cu Opera naţională din Timişoara, şi în special a doamnei Doina Popa, preşedinta fundaţiei, care a mai prezentat la teatrul arădean „Nevestele vesele din Windsor", în regia lui Victor Ioan Frunză. Preţul unui bilet este de 25 Ron şi 12 RON.

Un spectacol inspirat din pestriţa şi pasionala lume a ţiganilor (Foto: FAN)

Se închide depozitul Petrom?

Arad (C.T.) - Depozitul Petrom din Arad riscă să fie închis la sfârşitul anului dacă nu îşi remediază problema constatată de inspectorii Gărzii de Mediu. Pentru că nu au respectat normele impuse de Garda de Mediu, la sfârşitul lunii trecute, a fost suspendată autorizaţia de mediu a firmei în cauză. „Depozitul nu se închide. Petromului i s-a impus legarea la canalizarea din Grădişte. Nu au făcut acest lucru, iar la 31 octombrie le-a fost suspendată autorizaţia de mediu.

Prin această decizie le este încetată activitatea de bază. Iar dacă până la sfârşitul acestui an nu îşi rezolvă problema, atunci depozitul va fi închis", ne-a declarat Attila Szekely, comisar şef al Gărzii de Mediu.

MEDITAŢIA ZILEI

• „Perfecţiunea este o corvoadă atât de antipatică, încât de multe ori regret că m-am lăsat de fumat." (Emile Zola)

CALENDAR

Sâmbătă,11 noiembrie

• **Astăzi,** Soarele răsare la ora 07 şi 07 minute şi apune la ora 16 şi 53 de minute. Au trecut 314 zile din acest an. Au mai rămas 51 zile până în 2007.

• **Praznicul zilei:** Biserica ortodoxă: Sf. Mc. Mina, Victor şi Vichentie; Sf. Muceniţă Ştefanida; Cuv. Teodor Studitul; Biserica greco-catolică: Sf. M. Mina, Vichentie, Cuv. Teodor Studitul; Sf. M. Ştefanida; Biserica catolică: Stanislau K.

TEATRE

• Azi, 11 noiembrie, şi duminică, 12 noiembrie, de la ora 19, la Sala Mare, va fi prezentată piesa „Gara de Vest", în regia lui Adrian Horobeţ.

AU PLECAT DINTRE NOI

Mladin Gheorghe (1941), Morar Floare (1923), Tripon Rozalia (1917), Blidar Nicolae (1937), Kotta Gelu (1938), Lukacs Geza (1930), Grosz Alexandru (1942), Bauer Elisabeta (1916).

PIEŢE, TÂRGURI

• **Astăzi** este zi de piaţă la Chişineu-Criş, Lipova, Pâncota, Felnac, Grăniceri, Hălmagiu, Moneasa, Pecica, Vărşand, Socodor, Vladimirescu, Zimandu Nou, Covăsânţ. Târguri săptămânale se desfăşoară astăzi la Lipova, Pâncota, Hălmagiu, Moneasa.

ÎNREGISTRĂRI ÎN CAZ DE DECES

• Biroul de Stare Civilă-Decese face înregistrări după următorul program: sâmbătă şi duminică, între orele 9,00-11,00. Tel.: 281.850.

TELEFOANE UTILE

• **INFORMAŢII TELEFONICE:** 056-931; **ROBOT:** 958

• **APEL UNIC DE URGENŢĂ** (SALVARE, POLIŢIE; Pompieri): 112

• **PRIMĂRIA MUNICIPIULUI ARAD:** Program de relaţii cu publicul (camera 5) luni-vineri între orele 8-20. Tel. 284.744; tel. centrală 281.850

• **SPITALUL CLINIC JUDEŢEAN:** 220.000; 220.001; 220.002; 220.003

• **ADMINISTRAŢIA FINANŢELOR PUBLICE ARAD:** Asistenţă contribuabili - telefon 280.633, 280.733, int. 198 (persoane fizice) şi 129 (persoane juridice) int. 166 (relaţii publice) între orele 8,00-16,00. Informaţii suplimentare la www.finantearad.ro

• **S. C. EON GAZ ROMÂNIA** - Sucursala Arad - Dispecerat şi intervenţie telefon 218.928; 256.928; 0357/403.388

• **DERANJAMENTE CURENT ELECTRIC:** 235.991

• **VERIFICARE METROLOGICĂ ŞI REPARAŢII CONTOARE APĂ:** 255.274; 0723-343.976

• **INFORMAŢII CFR:** 231.777

PROTECŢIA CONSUMATORULUI: B-dul Revoluţiei, nr. 50. Telefon: 257.049

• **DIRECŢIA DE SĂNĂTATE PUBLICĂ** - serviciul de permanenţă: 254.438

• **GARDA FINANCIARĂ:** B-dul Revoluţiei nr. 79, telefon: 280.971

• **INSPECTORATUL TERITORIAL DE MUNCĂ ARAD:** Str. Episcopiei nr. 11-13, tel.: 211.762, 211.862, 257.251

• **AGENŢIA JUDEŢEANĂ PENTRU OCUPAREA FORŢEI DE MUNCĂ:** Str. Călugăreni nr. 1A, tel.: 281.998, 214.551,

• **DIRECŢIA PUBLICĂ DE PAZĂ:** tel.: 280.557

„Adevărul" vă ascultă

■ La telefonul 280.944, între orele 9,00-12,00, redactorul nostru vă stă la dispoziţie.

Arad (C.P.) - A.P., din Arad: „Aş dori un răspuns referitor la rezistenţa podului din Micalaca, cel de lângă Polivalentă. La orele de vârf acel pod este supraîncărcat, sunt până la 30 sau 40 de maşini aflate în staţionare la semafoarele de la ieşirea de pe pod. Vreau să ştiu dacă a fost proiectat să reziste la un asemenea tonaj".

Contactat telefonic, Ion Băloga, director tehnic în cadrul Administraţiei Drumurilor Publice a declarat: „Fiecare pod este testat, aşa că nu este nici un pericol, însă de această verificare se ocupă primăria. Testarea se face cu ajutorul unor camioane încărcate".

Petru Nădăban, din Arad: „Sunt pensionar şi nemulţumit de faptul că primesc pensia în ROL. Nu îmi permit să mă deplasez la bănci pentru a-i schimba. Şi îmi este teamă că după data de 01.01.2007 banii vechi pe care i-am strâns nu vor mai fi valabili". Contactată telefonic, Cristina Petrache, consilier în cadrul Casei de Pensii a declarat: „Nu este posibil, în ceea ce priveşte, noi livrăm pensiile în monezi noi de altfel, acest fapt este specificat în cuponul şi decizia de pensie. Însă, aproximarea se face în favoarea lor."

Meteo. Vremea va fi în general instabilă. Cerul va fi variabil. Vântul va sufla moderat. **Temp. min.: 2 C. Temp. max.: 8° C.**

„THE WALL"

Celebrul film purtând marca Pink Floyd va putea fi vizionat luni, 13 noiembrie 2006, la ora 18, la Facultatea de Ştiinţe ale Educaţiei şi Asistenţă Socială a UAV, la etajul II, sala 88, sediul nou din Micălaca. Filmul este proiectat în cadrul Cercului de psihologie socială aplicată, propus de lectorul universitar dr. Dan Banciu, pe tema „Revoltă şi ordine socială", şi va fi urmat de dezbateri libere.

SĂNĂTATE

• **FARMACII:** Farmacia REMEDIUM Arad, B-dul Revoluţiei nr. 52-54. Program luni-vineri: 7,30-20,00; sâmbătă 8,00-14,00. Telefon: 233.195. • Farmacia „OMNIAFARM", Calea Aurel Vlaicu, Bl. Z28, cu program zilnic între orele 8,00-22,00. Telefon: 271.724.

• **SPITALUL CLINIC JUDEŢEAN** are un nou număr de telefon: 220.000; 220.001; 220.002; 220.003.

• **URGENŢE STOMATOLOGICE:** Cabinetul de pe str. Crişan (în spate la Gionelli) are program non-stop. Telefon: 253.794.

• **POLICLINICA DR. TURCIN:** zilnic, orele 8-20. Telefon: 285.510, 250.332. Cabinete: cardiologie, interne, chirurgie, chirurgie plastică, boli infecţioase, ginecologie, ORL, oftalmologie, neuropsihiatrie, ecografie, medicina muncii, fizioterapie, fişe auto/port armă.

HOROSCOP

BERBEC (21.03-20.04)
Prieteniile nu vor lipsi în acest sfârşit de săptămână, ba chiar aveţi ocazia să reîntâlniţi persoane cu care nu v-aţi mai văzut de mult timp.

TAUR (21.04-20.05)
Staţi foarte bine cu intuiţia, cei care se ocupă acum de ştiinţele ezoterice pot să fie apreciaţi sau remarcaţi.

GEMENI (21.05-20.06)
Veţi fi foarte activi, veseli, dornici de mai bine, însă preocupările pe care le aveţi pot fi puţin cam prea migăloase.

RAC (21.06-22.07)
Veştile din această zi vă conduc spre cariera, profesia, numele sau imaginea dvs. Veţi descoperi o mulţime de duşmani.

LEU (23.07-22.08)
Veţi avea destule motive pentru a fi pesimişti sau înglobaţi într-un negativism intens. Se anunţă forfotă în jurul unor contracte.

FECIOARĂ (23.08-22.09)
Se pare că lucrurile se mai pot linişti în această zi şi exact în domeniile care s-au deteriorat recent. S-ar putea să lipsiţi un pic de acasă.

BALANŢĂ (23.09-22.10)
Aveţi succes prin intermediul comunicării, al dialogului sau pentru că vă aduceţi contribuţia într-un mod deosebit la rezolvarea unor conflicte.

SCORPION (23.10-21.11)
Se anunţă mici probleme de sănătate care sunt provocate de tot felul de griji sau de explozii de furie care vor fi extrem de frecvente.

SĂGETĂTOR (22.11-21.12)
Aveţi de dat un test pe care îl treceţi cu succes. Comunicaţi excelent cu anturajul.

CAPRICORN (22.12-19.01)
Pe plan financiar aveţi mici şanse de mai bine, noroc în domeniul negocierilor sau tranzacţiilor.

VĂRSĂTOR (20.01-20.02)
Se pare că trăiţi la cote maxime. Veselia domină atmosfera acestei zile şi reuşiţi să fiţi în centrul atenţiei.

PEŞTI (21.02-20.03)
Gândiţi excelent, aveţi tot felul de idei sau găsiţi soluţii care nu aduc doar rezolvarea unor situaţii, ci şi o schimbare în mai bine din alte puncte de vedere.

COMENZI TAXI

• ALFA PLUS 949; 349.349
• TAXI ALFA 945; 22.88.88; 25.25.26; 0723-200.301; 0745-50.60.70
• TAXI ARAD 940; 0722-755.440; 0740-252.101
• STAR 212.222; 0722-361.011; 0745-645.645
• FAVORIT 280.000; 281.111; 0740-083.333; 0724-409.992
• EUROPA 275.555; 0723-677.555; 0744-828.163
• TAXI AZUR 280.705; 280.100; 0722-149.288; 0740-975.568; 230.530; 230.730; 0740-152.828; 0723-062.366
• TAXI VERBIŢĂ 0726-336.969; 0741-200.300; 944

CINEMATOGRAFE

• **Dacia (tel. 280.224):** World Trade Center (SUA); orele: 11; 13,30; 16; 18,30; 21

• **Arta: (tel. 280.526):** Mulţumim că fumaţi (SUA); orele: 15; 17,30; 20

CURS VALUTAR

Astăzi

Denumirea Valutei	BNR	BCR		BRD		San Paolo IMI BANK		Banca Românească		Banca Romexterra		Alpha Bank		Casa Schimb LUXOR	
		C	V	C	V	C	V	C	V	C	V	C	V	C	V
Euro	3,50	3,49	3,56	3,46	3,55	3,46	3,55	3,48	3,54	3,48	3,55	3,48	3,55	3,49	3,50
Dolar SUA	2,74	2,71	2,79	2,70	2,79	2,70	2,78	2,72	2,77	2,71	2,80	2,72	2,79	2,74	2,76
Forint	0,0134	0,0130	0,0140	0,0127	0,0139	0,0125	0,0140	-	-	0,0131	0,0137	-	-	0,0134	0,0136

ADEVĂRUL
Cotidian independent Arad
B-dul Revoluţiei nr. 81, Arad

Publicaţie auditată de BRAT
Tiraj mediu zilnic vândut: 27 845

Director editor: Mircea Ţîşcă Secretariat - 281802, fax - 280655
Şef departament difuzare: **Sorina Ambruş** - 281797
Şef departament marketing: **Eugenia Pantea** - 281797
Marea publicitate - 280904, 280943,
Mica publicitate - 210775
Tiparul executat la: SC Inform Media SRL, Calea Torontalului, DN 6, km 5,7, Timişoara

Redactor şef: Alexandru Seres, Redactor coordonator: Doru Sinaci - 280854, **Secretar general de redacţie: Gabriela Groza** - 280854 **Sec. red.:** Monica Ardelean - 280854 **Departamente:** *Eveniment:* **Cosmin Mihuţa,** Lucian Şerban, Margareta Szegő - 280003; *Politic:* **Simion Todoca** - 280318; *Economic:* **Doru Sava,** Gerlinde Knap, Adriana Barbu - 281738; *Cultură, Învăţământ:* **Vasile Filip,** Vasile Sărăndan - 280318; *Social:* **Tristan Mihuţa,** Romulus Dubăt, Diana Duţu, Alin Olteanu - 281855; *Sport:* **Daniel Scridon,** Adrian Hărţău, Leonard Sfâra - 281701; *Foto:* **Ştefan Matyaş,** - 281701; *Tehnoredactare:* Ghizela Şerban, Ramona Vidulescu

PE SCURT

- **La control.** Agenţii de poliţie rutieră au controlat 100 autovehicule, au aplicat 204 sancţiuni contravenţionale pentru încălcarea regulilor de circulaţie, în valoare de 7.435 RON, din care 85 pentru depăşirea vitezei legale, au reţinut două permise auto şi un certificat de înmatriculare. Agenţii de siguranţă publică au aplicat 16 sancţiuni contravenţionale în valoare de 5.105 lei.

Investiţie

Beliu (C.T.) - Căminul cultural al comunei Beliu a fost renovat. Autorităţile locale au investit aproximativ 900 de milioane de lei, din bugetul local pentru a îmbunătăţi condiţiile existente. Faţada căminului a fost reabilitată, pereţii interiori au fost zugrăviţi, a fost amenajată o bucătărie, iar pe lângă toate acestea au mai fost cumpărate mese rabatabile, scaune tapiţate şi veselă pentru aproximativ 200 de persoane. Sătenii vor avea acum condiţii decente pentru a organiza aici nunţi şi botezuri.

Eroi

Beliu (C.T.) - Primăria şi Consiliul Local Beliu s-au gândit şi la eroii căzuţi în cel de-al doilea Război Mondial. În cinstea lor, au comandat ridicarea unui monument în faţa Bisericii Ortodoxe din localitate, care va fi sfinţit în data de 1 Decembrie, de ziua Naţională a României. De altfel, era singura biserică din localitate care nu avea un monument al eroilor.

Miroase. Pietonii care trec pe lângă fântâna arteziană de la Intim sunt nevoiţi să suporte mirosul deloc plăcut de la sistemul de canalizare al zonei. (Foto: M. Szegő)

Asociaţie pentru canal

Arad (A.B.) - Primăriile aflate pe traseul Canalului Morilor au asociaţie cu personalitate juridică. Asociaţia „Canalul Morilor" a fost constituită de curând în speranţa că arădenii vor obţine şi ei în 2007 o sumă identică de bani cu cea pe care partea maghiară a obţinut-o pe un proiect identic, tot de reabilitare a Canalului Morilor. Suma scoasă la bătaie de Uniunea Europeană (pe fonduri structurale) a fost de 1,5 milioane euro, bani care le-ar prinde bine localităţilor ce şi-au făcut acum asociaţie.

Subprefectul Levente Horvath, promotorul acestui proiect, ne-a declarat ieri că şansele la bani sunt extrem de mari, mai ales pentru faptul cu UE finanţează prioritar proiectele transfrontaliere în oglindă.

Notificările CAS

Arad (A.G.) - Foarte mulţi arădeni au invocat plata retroactivă a obligaţiilor la asigurările de sănătate prin Legea 95/2006 privind reforma în sănătate.

„Nu e vorba de aplicarea retroactivă a legii, ci de o problemă de identificare a potenţialilor contribuabili.

Calitatea de asigurat o au toţi cetăţenii cu domiciliul în România, iar în această calitate au avut şi au obligaţia plăţii contribuţiei de asigurări de sănătate, corespunzător veniturilor pe care le realizează, atât în baza Legii 145/1997, OUG 150/2002, cât şi a Legii 95/2006", a declarat Lia Ardelean.

Nu e admisibil ceea ce s-a întîmplat la noi. Cum ar fi, dacă aş veni eu să dau pe cineva afară din casa lui.

SABIN STRAJICI

Tata l-a primt după ce a venit de la război, iar o parte l-a umpărat. Acum m-am trezit că nu mai am nimic.

MARIA STANCU:

În 1994, a fost făcută apoi împărţirea terenurilor, iar acum am aflat că nu mai e pământul meu.

GHEORGHE POPESCU:

Nu vrem decât să se facă dreptate. Jos cu neadevărul şi minciuna. Să ne dea toate pământurile înapoi!

GRIGORE ILE

Prefectul de aia e prefect, să ne rezolve problemele, dacă nu, mergem la Băsescu. Să ne facă el dreptate!

FLORICA ANTI

Vreau să rămână ceva după mine. Nu înţeleg de ce mi s-a luat pământul bun, de ce mi s-a luat dreptul meu.

LIVIA ŞOIMOŞAN:

Protest pentru pământ

Aproape 100 de localnici din Sâmbăteni s-au adunat în faţa Prefecturii din cauza retrocedărilor.

LUCIAN ŞERBAN
lucian.serban@informmedia.ro

Protestatarii de la Sâmbăteni ameninţă că vor bloca DN 7 (Foto: Ştefan Matyaş)

Arad - Sătenii, în fruntea cărora au fost primarul Petru Nicoară, viceprimarul Gheorghe Iovănescu şi fraţii Ardelean (rivalii în afaceri şi principaii contestatari ai fostului edil-şef) îl acuză pe Turcin pentru modul în care a stabilit amplasamentele, susţinând că a cumpărat apoi cele mai bune terenuri din comună.

În cârje la Prefectură

Nemulţumiţi că nici actualele autorităţi locale nu reuşesc să le rezolve doleanţele, oamenii au solicitat reprezentantului Guvernului în teritoriu revocarea pe cale administrativă a titlurilor cu probleme. S-a mai cerut trimiterea unei comisii din partea Ministerului Administraţiei şi Internelor, iar cei în drept să-şi primească terenurile conform amplasamentelor stabilite în 1994. În marea lor majoritate persoane vârstnice, foştii proprietari de terenuri au venit, unii dintre ei chiar în cârje, pentru a-şi cere pământurile.

> *Am vorbit cu un avocat. Dacă domnul prefect nu va revoca titlurile, vom da Prefectura în judecată*
>
> PETRU NICOARĂ

La aproape o oră de la începerea acţiunii de protest, o delegaţie formată din şase localnici din care au făcut parte şi edilii de astăzi ai comunei, la care s-a alăturat şi deputatul Mihai Calimente, a fost primită de prefectul Gavril Popescu.

Acesta le-a spus reprezentanţilor sătenilor că doar comisia locală de fond funciar este competentă să revoce titlurile de proprietate contestate sau, după caz, să se adreseze instanţei de judecată.

„Eu nu sunt prim-secretar"

„Eu nu sunt prim-secretar. Singurul lucru pe care-l pot face este doar să aplic legea. La Prefectură au ajuns vreo 70-80 de procese verbale de punere în posesie nesemnate nici de primar, nici de secretar, nici de specialistul topo. Aşa ceva nu e admisibil. Iar fraţii Ardelean, care nu sunt beneficiari ai legilor de reconstituire a proprietăţii, nu ar trebui să-mi spună mie cum se aplică legile fondului funciar", a afirmat Popescu.

Privitor la acţiunea în justiţie, primarul susţine că nu are la dispoziţie fonduri pentru a cere revocarea a 500 de titluri de proprietate. „Nu pot să intru în bugetul local pentru aşa ceva, să trebuiască să-mi vând casa apoi. Le voi duce la Prefectură şi dacă nu le primiţi, vă vom da în judecată", i-a răspuns prefectului Petru Nicoară. „Dacă nu se va rezolva problema riscăm să iasă un măcel acolo", a spus Lazăr Stancu, cel mai vârstnic membru al delegaţiei.

> *Şi primarul şi ceilalţi fac acţiuni populiste*
>
> GAVRIL POPESCU

Protestele vor continua

Discuţiile s-au încheiat după aproximativ o oră, fără ca părţile să fi ajuns la un numitor comun, viceprimarul Iovănescu ameninţând chiar că-şi va da demisia din funcţie. Când oamenii au aflat că nu li s-au rezolvat revendicările, au început să ameninţe că vor trece la blocarea DN 7 sau că vor intra în greva foamei.

De asemenea, sătenii se pregătesc să meargă în audienţă la preşedintele ţării, la primul-ministru, la ministrul justiţiei şi la comisarul european.

La un moment dat, văzând că prefectul Popescu nu doreşte să iasă să stea de vorbă cu ei, protestatarii au refuzat să părăsească platoul din faţa Prefecturii, chiar dacă termenul pentru care era autorizată manifestaţia expirase.

Au fost voci care au propus chiar să se forţeze intrarea în instituţie. În cele din urmă însă, oamenii au fost convinşi să se îmbarce în autobuze şi să plece spre casele lor.

ARAD ONLINE www.aradon.ro
Aici mai multe foto şi video
http://stiri.aradon.ro

Ambasadorul Japoniei, la Arad

Diplomatul din Ţara Soarelui Răsare - impresionat de firmele japoneze din oraşul nostru

Arad (G.K.) - Ambasadorul extraordinar şi plenipotenţiar al Japoniei la Bucureşti, excelenţa sa dl. Kanji Tshushima, s-a aflat timp de două zile în oraşul nostru, scopul prezenţei constituindu-l vizitarea celor două companii japoneze ce îşi desfăşoară activitatea în Arad, Takata şi Yazaki. La invitaţia Camerei de Comerţ, diplomatul nipon, însoţit de directorul general al biroului din Bucureşti al JETRO (Japan External Trade Organization), dl. Nara Hiroyuki, s-a întâlnit ieri cu presa arădeană. „Faptele economice ale celor două firme japoneze din Arad au ecou", a punctat Lucian Palcău, vicepreşedintele CCIA.

> *Cele două companii japoneze din Arad activează foarte bine*
>
> KANJI TSHUSHIMA

Într-o limbă română care ne-a surprins, diplomatul nipon a declarat: „Am venit la Arad ca să văd cele două companii japoneze care activează foarte bine. În prezent sunt în România 11 companii japoneze, care au circa 15.000 de angajaţi. Vrem să mărim aceste numere în următorii ani, în această privinţă Aradul va juca un mare rol pentru a atrage investitori japonezi. Misiunea mea e de a transmite oamenilor de afaceri din Japonia ceea ce se întâmplă aici, ca ei să cunoască realitatea, să se hotărască să vină în România".

Ambasadorul Japoniei (în mjloc) şi directorul general JETRO Bucureşti (în stânga), alături de Lucian Palcău (Foto: G.K.)

Amprenta Aradului

Întrebat de ziarul Adevărul cum apreciază activitatea companiilor japoneze din Arad, e.s. Kanji Tshushima a răspuns: „Yazaki e pe cale de dezvoltare. Takata e la perfecţiune, a fost impresionant să văd peste 1000 de femei care lucrează pentru cusutul volanelor.

Mai multe volane de autoturisme din lume poartă amprenta Aradului, asta e foarte bine, dar nu e cunoscut în Japonia. Eu însă voi raporta la Tokyo."

PE SCURT

● **Furt.** Lucrătorii Biroului de Ordine Publică din cadrul Poliției Municipiului Arad o cercetează pe Marilena Oancea, de 47 de ani, din Iași. Miercuri, în jurul orei 16:30, femeia a sustras un telefon mobil de la Viorica D., care se afla în Piața Mihai Viteazul. Prejudiciul în valoare de 200 de RON a fost recuperat.

Bani pentru primării

Arad (A.G.) - Această săptămână a adus din nou bani pentru județul Arad, fiind finanțate 21 de localități, în cadrul celei de a doua tranșe a Programului de dezvoltare a infrastructurii din spațiul rural, derulat prin Ordonanța nr. 7/2006. Suma totală acordată în această a doua tranșă alocată județului Arad este de 1.652.000 RON.

Astfel, cele 21 de localități arădene pot să-și deruleze în continuare investițiile pe care le-au demarat în infrastructură sau în utilități.

SUDOKU

Reguli:

În fiecare bloc sunt câteva cifre între 1 și 9, stabilite dinainte. Acestea trebuie completate cu cifrele lipsă, în așa fel încât fiecare număr să figureze o singură dată. De asemenea, cifrele de la 1 la 9 trebuie să figureze o singură dată atât pe rândurile orizontale cât și pe coloanele verticale ale celor nouă blocuri luate împreună.

ÎNCEPĂTORI

			6	2	4	3		8
			7			6	4	2
		6		9	3			
7	6						2	
1		9		4		7		
8		2			7	1		
9	3			1	8			7
	1		4					5
6	8					4	1	9

AVANSAȚI

	2		1			3	9	
3				8		1		6
9				3				
	1	8			7		4	
				4				
	4		6			8	5	
				6				7
4		5		1				2
	9	7			5		3	

Soluția jocului din numărul precedent

ÎNCEPĂTORI

6	1	5	9	4	8	3	2	7
3	9	7	2	6	1	4	8	5
4	8	2	5	3	7	9	6	1
9	5	1	4	2	3	8	7	6
2	4	8	6	7	9	5	1	3
7	6	3	8	1	5	2	4	9
8	3	6	1	5	2	7	9	4
1	7	9	3	8	4	6	5	2
5	2	4	7	9	6	1	3	8

AVANSAȚI

8	5	6	9	7	3	4	1	2
1	4	3	8	6	2	9	5	7
9	7	2	1	4	5	6	3	8
4	3	1	2	9	6	8	7	5
5	9	8	3	1	7	2	4	6
2	6	7	5	8	4	1	9	3
7	2	9	6	5	1	3	8	4
3	8	4	7	2	9	5	6	1
6	1	5	4	3	8	7	2	9

Fântână arteziană în Micălaca

Arad (A.B.) - Administrația Falcă nu se lasă mai prejos decât fosta administrație. Deși criticate anterior, proiectele legate de realizarea de fântâni arteziene în cartierele Aradului se înmulțesc. După arteziana din Piața Spitalului (care lasă însă de dorit sub aspect estetic), Primăria are de gând să pună pe picioare o nouă fântână, de această dată în Micălaca. Proiectul tehnic gândit acum la comanda Primăriei vizează, în fapt, reamenajarea zonei din vecinătatea Parcului 23 August, care să includă, printre altele, realizarea unei zone pietonale care să traverseze strada Victoriei și să meargă spre parc și montarea unei fântâni arteziene. Executivul și-a propus să reabiliteze și străzile din vecinătate, cum ar fi strada Zalău, apoi Simfoniei și alte câteva din zonă (străzi pentru care licitația va avea loc curând).

Primarul Gheorghe Falcă, care a schițat doar în linii mari proiectul, nu a făcut referire la sumele pe care Municipalitatea ar fi dispusă să le investească în acest obiectiv. Cert este doar faptul că fântânile arteziene au trecere acum.

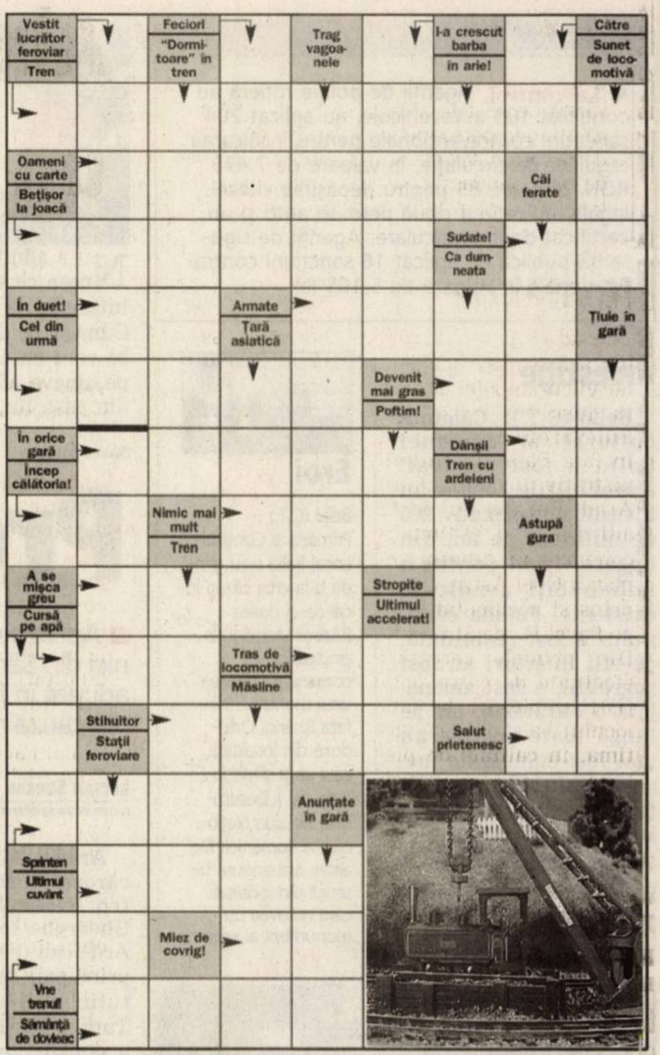

Soluția integramei din numărul precedent: P – M – SOI – CITETE – EL – XEROXURI – NU – EC – RIT – RAU – DA – E – FIN – AUTOR – A – TEZE – PE – TREN – LUT – AT – TUS – O – UD – CIRCAR – INITIALE – HAU – L – A – NOU – MATUR – PITI

Cuvinte norocoase!

● **Concursul „Cuvinte norocoase!" continuă.** Completați toate integramele din perioada 6 noiembrie a.c. – 20 noiembrie a.c și trimiteți-le, împreună cu un (singur) talon de concurs, pe care îl găsiți alături, pe adresa Redacției (B-dul Revoluției nr. 81), până în data de 28 noiembrie a.c. Plicurile cu cele 13 integrame completate și talonul de concurs aferent, completat la toate rubricile, pot fi depuse și direct la sediul Redacției. În urma unei extrageri care va avea loc în data de 29 noiembrie a.c., cel mai norocos fidel al integramelor va câștiga un obiect de uz casnic. Extragerea va avea loc în prezența unei comisii. La acest concurs nu pot participa angajații Inform Media și nici rudele acestora de gradele I și II.

Nume..........................Prenume..........................
Adresa..........................
Tel..........................Localitatea..........................
Sunteți abonat la Adevărul? DA ☐ NU ☐
ADEVĂRUL

PROGRAME TV - SÂMBĂTĂ

TVR 1

7:00 **Patru minute...** (film de familie, SUA, 2005). Cu: Shaun Austin-Olsen
8:35 **Celebritățile timpului tău** (s)
8:40 **Desene animate. Club Disney**
9:30 **Vreau să fiu... cu Itsy și Bitsy**
10:00 **Joaca de-a poveștile.** Ursul păcălit de vulpe.
10:30 **Elefantul cu bulină**
11:00 **Cartea europeană** (r)
12:00 **Meseria, brățară de aur**
12:35 **O vedetă... populară**
14:00 **Jurnalul TVR. Sport. Meteo**
14:20 **La Urgență** (r) (ep. 7). Cu: Florin Piersic Jr., Daniela Nane, Claudiu Istodor, Crina Matei, Cătălin Paraschiv
15:20 **TVR 50. Umoru', actorii și televizoru'**
16:00 **Revoluții eșuate** (documentar)
17:00 **Efectul MG**
17:30 **Cinemaniacii**
18:00 **Teleenciclopedia.** Comori ale lumii
19:00 **Jurnalul TVR. Meteo**
20:10 **Surprize, surprize...** Prima parte. Prezintă Andreea Marin Bănică
21:50 **Jurnalul TVR** (r)
22:10 **Surprize, surprize...** Partea a II-a
23:10 **Cum să ajungi președinte** (dramă, SUA, 1998). Cu: John Travolta, Emma Thompson, Billy Bob Thornton, Kathy Bates, Adrian Lester. R.: Mike Nichols. Henry Burton, un tânăr idealist de culoare, se află la un moment de răscruce al vieții.
2:10 **TVR 50.** Umoru', actorii și televizoru' (r)
2:50 **Celebritățile timpului tău** (s)
3:00 **Jurnalul TVR** (r) **Meteo. Sport**
3:50 **O vedetă... populară** (reluare)
5:10 **Profesioniștii** (r)
6:05 **Teleenciclopedia** (r)

PRO TV

6:30 **Spirit: Armăsarul Vestului sălbatic** (film de animație, SUA, 2002). Voci: Matt Damon, James Cromwell, Daniel Studi, Chopper Bernet. Regia: Kelly Ashbury, Lorna Cook
8:00 **Știrile ProTv. Ce se întâmplă doctore?**
10:00 **Ultima noapte de dragoste** (film, r)
11:45 **ProMotor**
12:15 **Campionii - Magazin Champions League**
13:00 **Știrile ProTv**
13:15 **Dansez pentru tine** (reluare)
17:15 **Mesaje de dincolo** (ep. 6, dramă, SUA, 2005). Cu: Jennifer Love Hewitt, Aisha Tyler, David Conrad. R.: John Gray
18:15 **Stilul Oana Cuzino**
18:55 **Știri sportive**
19:00 **Știrile ProTv. Sport. Vremea**
20:45 **Aventurile lui Pluto Nash** (acțiune/comedie, SUA, 2002). Cu: Eddie Murphy, Randy Quaid, Rosario Dawson, Joe Pantoliano, Jay Mohr, James Rebhorn, Burt Young, Pam Grier. R.: Ron Underwood
22:45 **Local Kombat**
0:45 **Jurământul onoarei** (acțiune, SUA, 1993). Cu: Sam J. Jones, Jaime Alba, Joey House, Bubba Smith, Michael Andolini, Nick Dimitri. R.: Richard Pepin
2:45 **Aventurile lui Pluto Nash** (film, r)
4:45 **Spirit: Armăsarul Vestului sălbatic** (reluare)
6:30 **Stilul Oana Cuzino** (r)

ANTENA 1

6:00 **Balada lui Josie** (western, SUA, 1967). Cu: Doris Day
8:30 **În gura presei,** cu Mircea Badea
9:30 **Casa de piatră**
10:15 **Roata de rezervă**
10:45 **Întâmplări hazlii** (s)
11:30 **Desene animate: Animax; Channel Umptee-3**
12:00 **Desene animate: B-Daman**
13:00 **Știri**
13:15 **Felicia** (magazin). Cu: Carmen Moise
14:00 **Ne știm din altă viață?** (thriller, Canada, 2002). Cu: Nicollette Sheridan, Page Fletcher, Anthony Lemke. Regia: Rene Bonniere
16:00 **Tablou de nuntă** (r) (divertisment)
18:30 **Săptămâna finaciară**
19:00 **Observator. Sport. Meteo**
20:45 **Fotbal în direct: Dinamo vs Oțelul**
23:30 **Kill Bill: Volumul 1** (thriller, SUA, 2003). Cu: Uma Thurman, Michael Parks, Daryl Hannah, David Carradine. R.: Quentin Tarantino
2:00 **Concurs interactiv**
3:00 **Atracție infernală** (thriller, SUA, 2002). Cu: Brian Austin Green, Amanda Foreman, Vincent Ventresca, Jason Brooks, Alexandra Holden, Nicholas Turturro. R.: Harris Done. Sunny ar face orice să scape din orășelul Purgatory Flats. Orice pentru a scăpa de soțul său abuziv și de restul familiei acestuia. Orice, chiar și crimă.
4:30 **Întâmplări hazlii** (r)
5:30 **Animax: Aventurile lui Hyperman** (d. a.)

HBO

6:00 **Voi fi acolo** (muzical, Marea Britanie, 2003). Cu: Craig Ferguson, Charlotte Church
7:45 **Fraierul** (comedie, SUA, 2000). Cu: Jason Biggs, Greg Kinnear
9:20 **Cinema, cinema, cinema**
9:50 **Crăciunul păpușilor Muppets** (comedie, SUA, 2002). Cu: David Arquette, Joan Cusack
11:20 **Femeile adevărate sunt plinuțe** (comedie, SUA, 2002). Cu: America Ferrera, Lupe Ontiveros
12:45 **Dickie Roberts: Copilul vedetă** (comedie, SUA, 2003). Cu: David Spade
14:25 **Jurnalul** (romantic, SUA, 2004). Cu: Rachel McAdams, Ryan Gosling
16:25 **Steve Zissou: Cel mai tare de pe mare** (comedie, SUA, 2004). Cu: Bill Murray, Owen Wilson
18:25 **Mai e mult până ajungem?** (comedie, SUA, 2005). Cu: Ice-Cube, Nia Long
20:00 **Fericiți până la adânci bătrâneți** (comedie, Franța, 2004). Cu: Charlotte Gainsbourg, Yvan Attal, Alain Chabat. R.: Yvan Attal
21:45 **Premiul AFI - Sean Connery** (SUA, 2006)
23:20 **Liga** (aventuri, SUA, 2003). Cu: Sean Connery, Peta Wilson, Stuart Townsend, Tony Curran. R.: Stephen Norrington
1:10 **Dispărutele** (dramă, SUA, 2003). Cu: Cate Blanchett, Tommy Lee Jones, Jenna Boyd. R.: Ron Howard
3:25 **Speed: Cursă infernală** (acțiune, SUA, 1994). Cu: Keanu Reeves, Sandra Bullock, Jeff Daniels, Dennis Hopper. R.: Jan de Bont
5:20 **Pe platourile de filmare**

TVR 2

7:30 Lecția de... management (reluare). Cu mintea la afaceri **8:00** Școala micilor vrăjitoare (film serial) **8:30** Megatehnicus **9:00** D'ale lu' Mitică (reluare) **10:00** Natură și aventură (reluare) **10:30** Ulița spre Europa **11:00** Proiect IT **11:30** Jobbing (reluare) **12:00** Lumea azi **12:30** Atlas **13:00** Stargate Atlantis (film serial) **14:00** Fotbal. U Craiova - Poli Timișoara, meci din Liga I – Etapa 15 **16:00** Bazar (reluare) **16:30** De la carte la film (film documentar) **17:00** Via sacra. „Cămările mănăstirești" **18:00** Miracole (film serial) **19:00** Planeta Pământ (film documentar) **19:50** Europa altfel **20:05** Andromeda (film serial) **21:00** Ora de știri **22:10** Capcanele seducției (dramă, SUA, 1998) **0:20** Transfer (reluare) **0:50** Planeta Moldova **1:20** Muzică la Maxim. Grupurile: Iris și Compact **2:20** Ulița spre Europa (reluare)

AXN

7:00 Andromeda (s) **7:50** Aventuri Inc. (acțiune, SUA, 2003) **8:40** Hercule (s) **9:30** Sliders: Lumi paralele (s, SF, SUA, 1996) **10:20** Vânătorii de comori (acțiune, SUA, 2000) **11:10** Poliția portuară (s) **12:00** Calea misterelor (s) **12:50** Sliders: Lumi paralele (s, SF, SUA, 1996) **13:40** Aventuri Inc. (acțiune, SUA, 2003) **14:30** Îngerul păzitor (s) **15:20** Îngerul păzitor (s) **16:10** Îngerul păzitor (s) **17:00** Îngerul păzitor (s) **17:50** Agenția (s) **18:35** Vânătorii de comori (s) **19:25** Survivor: Palau (Reality Show, SUA, 2004) **20:15** Star Trek: Enterprise (s) **21:05** În slujba legii (s) **22:00** Avalanșa (acțiune, SUA, 1999) **23:45** Justiție (polițist, SUA) **0:35** Incredibil, dar adevărat (film serial) **1:25** Calea misterelor (film serial) **2:15** Avalanșa (acțiune, SUA, 1999)

PRIMA TV

7:30 Desene animate **8:30** Viața la pachet (ep. 11) **9:00** Hugo **10:00** Autoforum **10:30** Sport, dietă și o vedetă **11:00** Flavours – 3 bucătari (r) **11:40** Tele RON **12:45** Chris Isaak Show (s) **13:45** Săptămâna nebună (r) **14:45** Gogo Mania (r) **15:20** Ciao TV (r) **16:00** Schimb de mame (r) **18:00** Focus **19:00** Comedia boacănelor **19:30** Camera de râs **20:00** Megastar **22:30** Pumnul de fier 3 (acțiune, Hong Kong, 1979) **0:30** Prea tânăr pentru a muri (dramă, SUA, 1990) **2:30** Templul plăcerilor 2 (dramă, SUA, 2001)

PRO CINEMA

8:00 Icstrim Tivi (r) **8:30** ProMotor (r) **9:15** Liga juniorilor (r) **10:00** Descoperă România (s) **10:30** David Blaine (r) **11:55** Cinema **12:15** Turist întâmplător (dr.rom.) **14:30** Noi toți (s, r) **15:00** Dispăruți fără urmă (r) **16:00** Verdict: Crimă! (s) **17:00** Rochia albă de dantelă (dr. **19:00** Povești extraordinare (s) **20:00** Cinema **20:20** Monk (s) **21:30** Noi toți (s) **22:00** Duminică la ora 6 (dramă) **23:45** Profiler: psihologia crimei (s) **0:45** Verdict: Crimă! (s)

NAȚIONAL

8:00 Știri N24 **8:30** Sport **8:45** Revista presei monden N24 **9:00** Robbie (serial, Germania, 2001) **10:00** Dragul nostru Charly (serial) **11:00** Pariu 24 **11:30** Agenția de turism **12:00** Jolie – Jolie. Prezintă Catrinel Sandu **13:00** Tibanu' **13:30** Pet Zone **14:00** Inimi frânte (s) **16:00** Rosamnude Pilcher – Spinul trandafirului (s) **18:00** Will și Grace (s) **18:30** Știri Național TV **19:00** Liga I Burger: Rapid – Unirea Urziceni (live) **21:00** Visul unei nopți de vară (comedie romantică) **23:15** Ororile războiului (acțiune, SUA, 1989) **1:30** Visul unei nopți de vară (r) **3:30** Pariu 24 (r)

ACASĂ

5:00 Poveștiri adevărate (r) **6:00** Rebelde (r) **7:00** Suflete rănite (r) **9:00** Rubi (s., Mexic, 2004). Cu: Barbara Mori, Eduardo Santamarina, Jacquelina Bracamontes **11:00** Celebritate (s) **13:00** Daria, iubirea mea (r) **14:00** Iubire ca-n filme (r) **15:30** Suflete rănite (s) **17:30** Poveștiri adevărate **18:30** Rebelde (s) **19:30** SOS, viața mea! (s, Argentina, 2006) **20:30** Ceva, ceva tot o ieși (comedie romantică, SUA, 2003) **23:00** O lume a fiarelor (s) **1:00** Poveștiri adevărate (r) **2:00** Extravaganta Anastasia (s) **4:00** Muzica de acasă (r)

M1

6:50 Răsărit de soare **10:00** Secolul nostru **10:40** Universitatea omniștiinței **11:35** Dunărea, panglica albastră a Europei **12:05** Ideal **12:30** Delta **13:00** Știri **13:05** Febră musculară **13:35** Steaua oceanului **14:00** Aventurile lui Huckleberry Finn (s) **15:00** Dispăruți de-acasă **15:25** MaXmotor (mag.) **16:25** TS **19:00** Troia - așa cum nici Homer nu a văzut-o **20:00** Jurnal **20:30** Luxor **20:55** Loto **21:10** Nord și Sud (dr.) **22:10** Avocatul diavolului (thr.) **0:35** Știri

HALLMARK

8:00 Întoarcere în grădina secretă (aventuri SF, SUA/Germania, 2000) **10:00** Prinț și cerșetor (dramă, Anglia/Ungaria, 2000) **12:00** Amy (film serial) **13:00** Incidentul (dramă, SUA) **15:00** Fiicele lui McLeod (film serial) **16:00** Întoarcere în grădina secretă (aventuri SF, SUA/Germania, 2000) **18:00** Amy (serial) **19:00** Fiicele lui McLeod (s, r) **20:00** La marginea Americii (dramă, SUA, 2003) **22:00** Ucigași tăcuți (horror, 1999) **24:00** Vulpea neagră: Prețul păcii (western, SUA, 1995). Cu: Christopher Reeve, Tony Todd, Raoul Trujillo, Janet Bailey

INFO TV

9,00 Info matinal; 10,30 Info 2 - rel.; 11,00 Eliberarea de trecut; 11,45 Biserica și lumea; 12,30 Videoclipuri; 13,00 Rădăcini și tradiții; 13,30 La pescuit și vânătoare; 14,00 Blanche 15,00 Radical Power - s.; 15,30 Pet-talk show; 16,30 Pro Urbe 17,30 Videoclipuri; 17,45 A fost odată...; 18,00 Info 1; 18,45 Subiectul zilei; 19,00 Cavaleri și războinici; 20,00 Arde politica! 21,00 Proces-verbal; 22,00 Info 2; 22,45 Balanța Justiției; 23,30 Când dragostea dispare - f., AP 1,00 Infotext

TV 2

7:00 Matineu TV2 **10:40** JETIX **11:20** Lumea animalelor poznașe **11:50** Bucătăria lui Stahl pentru copii **12:25** Sfatul casei **13:00** Mr. Bean **13:30** Al șaptelea cer (s) **14:25** J.A.G. (s) **15:25** Omul invizibil (s) **16:25** Farmece (s) **17:25** Stargate (s) **18:25** Comisarul Rex (Austria) **19:30** Știri **20:00** Să ne tocmim **21:10** Megadans **23:45** Experimentul (thriller, Germ., 2001), cu: Moritz Bleibtreu, Christian Berkel **1:55** Vânătorii păcatelor din Vestul sălbatic (SUA)

DISCOVERY

5:00 Motociclete americane. Motocicleta lui Mikey **6:00** Dependenți de cascadorii **7:00** Curse și fiare vechi **8:00** Tehnologie extremă **9:00** Mașini pe alese **10:00** Anatomia unei echipe de F1 **11:00** Motociclete americane. Motocicleta lui Mikey **12:00** Dependenți de cascadorii **13:00** Curse și fiare vechi **14:00** Tehnologie extremă **15:00** Vânătorii de mituri **16:00** Bărbații în alb **17:00** Cum se fabrică **18:00** Discovery Atlas **20:00** Tu alegi azi! **23:00** La un pas de moarte **24:00** Ora Zero **1:00** Povestiri șocante **2:00** Curse **3:00** Mașini pe alese

PE SCURT

• Amor pe bani. Arădeanca Emilia F., în vârstă de 43 ani, a fost sancționată pentru că atrăgea persoane în vederea întreținerii de raporturi sexuale în schimbul unor sume de bani. Jandarmii i-au dat o amendă contravențională în valoare de 500 lei.

Neatenţie

Arad (R.B.) - Un bărbat a fost grav accidentat în cursul zilei de ieri, în jurul orei 0:40, pe Bulevardul Revoluţiei, în faţa Palatului Administrativ din municipiul Arad. Roxana O., de 19 ani, din Arad, în timp ce conducea un autoturism marca Opel Astra, a surprins şi accidentat grav pe Pavel H., de 51 de ani. Din primele cercetări efectuate de către poliţiştii deplasaţi la faţa locului s-a stabilit că victima, în calitate de pieton, s-a angajat în traversarea străzii prin loc nepermis şi fără să se asigure.

Cercetat

Arad (R.B.) - Sorin Herbei, de 38 de ani, din Curtici, este cercetat de agenţii de poliţie deoarece, în cursul zilei de joi a fost depistat pe o stradă din această localitate, în timp ce transporta cantitatea de 300 de kilograme de fier vechi. Din cercetările poliţiştilor s-a stabilit că bărbatul a sustras fierul vechi din incinta staţiei CFR Curtici. Poliţiştii i-au întocmit dosar de cercetare penală sub aspectul săvârşirii infracţiunii de furt calificat.

Casă de piatră. Familia Ilie Popa din Chişineu-Criş împlineşte astăzi 50 de ani de căsnicie. Cu ocazia sărbătoririi „nunţii de aur", Adevărul le doreşte multă sănătate, fericire şi o viaţă cât mai lungă împreună.

Absolvenţii colegiilor pedagogice – un an de studiu pentru licenţiere

■ Institutorii, pot continua studiile Facultatea de Ştiinţe ale Educaţiei şi Asistenţă Socială de la U.A.V.

VASILE FILIP
vasile.filip@informmedia.ro

Arad - Am primit numeroase telefoane legate de continuarea studiilor de către absolvenţii Colegiilor Universitare Pedagogice de Institutori în vederea obţinerii diplomei de licenţă (consecinţă a unei forme de învăţământ de lungă durată) în cadrul unei facultăţi. În acest sens, am solicitat răspuns d-lui prof. univ. dr. ANTON ILICA, decan al Facultăţii de Ştiinţe ale Educaţiei şi Asistenţă Socială din cadrul Universităţii „Aurel Vlaicu". Dăm mai jos răspunsul D-sale:

- Absolvenţii Colegiilor Universitare Pedagogice, cu examenul de diplomă, care au obţinut titlul de institutor, pot continua studiile universitare la Facultatea de Ştiinţe ale Educaţiei şi Asistenţă Socială de la Universitatea „Aurel Vlaicu". Conform unui Ordin al Ministerului, acest lucru se realizează într-un singur an, pe baza recunoaşterii unor examene din Planul de învăţământ al Colegiului şi prin recuperarea integrală a Programului de studii pentru licenţă. Mai explicit, un absolvent poate intra în examenul de licenţă dacă promovează la toate disciplinele din Planul de învăţământ al specializării. Diferenţa dintre cele două Planuri de învăţământ este de 6 discipline (cel puţin pentru absolvenţii de la Colegiul de stat arădean care sunt recuperabile într-un singur an universitar, cf. Ordinului Ministerului). Aflăm că unele facultăţi private au înmatriculat, pentru continuarea studiilor, încă din acest an, ceea ce înseamnă finalizarea în doi ani. Este cheltuială în plus, pe care fiecare optant şi-o asumă. În cazul nostru, în anul universitar viitor, când actuala generaţie va ajunge în anul III, absolvenţii de Colegiu se pot înmatricula (în sesiunea de înscrieri, iulie-septembrie 2007), urmând ca, după echivalarea disciplinelor, să aibă dreptul de a se înscrie la examenul de licenţă. Licenţiaţii vor dobândi titlul de Profesor pentru învăţământul primar şi preşcolar, cu specializare de lungă durată, iar în noua calitate profesională vor avea o altă salarizare (de profesor), dreptul la cursuri de masterat şi doctorat, posibilitatea de a ocupa funcţii didactice gimnaziale, precum şi un nou tip de autoritate.

În concluzie, Facultatea de Ştiinţe ale Educaţiei şi Asistenţă Socială din cadrul Universităţii „Aurel Vlaicu" va primi în anul universitar viitor pe toţi absolvenţii Colegiilor Universitare Pedagogice şi va asigura finalizarea cursurilor de licenţă într-un singur an. Accentuăm într-un singur an, cf. Ordinului Ministerului în vigoare. Cei care au optat pentru doi ani, la facultăţi private, vor plăti un an în plus, dar acesta e problema a cărei rezolvare îi interesează.

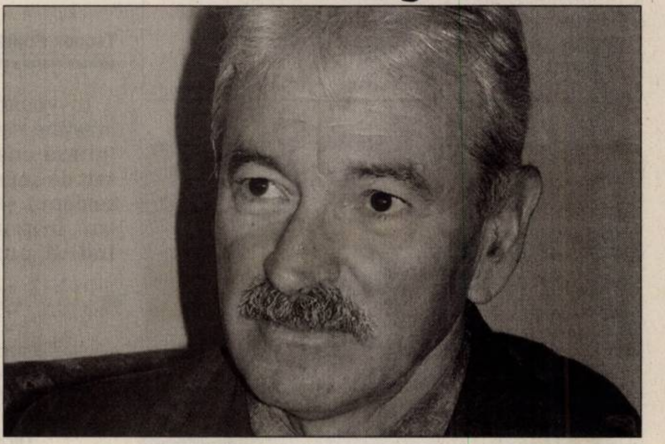

CARTE DE VIZITĂ

ANTON ILICA

Născut la 29.01.1946 în localitatea Tăgădău (Arad). Absolvent al Facultăţii de filologie, doctor în ştiinţele educaţiei, în prezent decan al Facultăţii de Ştiinţe ale educaţiei şi Asistenţă socială a Universităţii „Aurel Vlaicu". Autor a peste 20 de volume despre literatura română, didactică şi ştiinţele educaţiei.

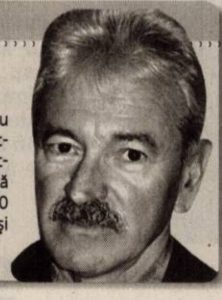

„ADEVĂRUL" ÎNTREABĂ: *„Sunt destule poduri peste Mureş?"*

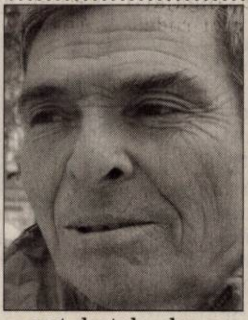

Sunt destule, dar nu ştim cât de bună este starea lor. Dacă ar mai trebui amplasate, ar trebui să vedem unde sunt ieşirile cele mai importante. Dar cum v-am spus, nu cred că mai sunt necesare".

CONSTANTIN BUTUNOI (60 ANI), PENSIONAR

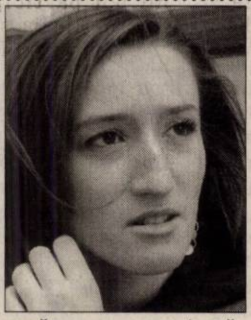

Părerea mea este că sunt destule pentru că avem, din câte ştiu eu, trei poduri rutiere şi unul feroviar peste Mureş. Dacă ar mai fi necesare, ar trebui să se studieze care sunt zonele cele mai aglomerate".

ROMINA CIORDAŞ (18 ANI), ELEVĂ

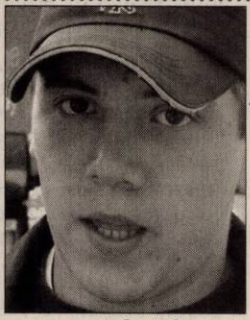

Nu sunt destule poduri peste Mureş. Sincer să fiu ar mai fi nevoie de cel puţin trei poduri, deoarece sunt foarte multe maşini, iar circulaţia în acest oraş e foarte mare. Uneori se formează cozi de câţiva kilometri".

ADRIAN SICOE (18 ANI), ELEV

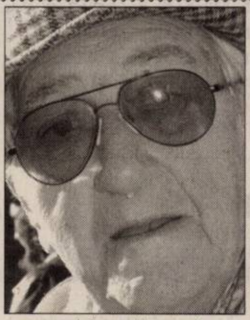

Consider că sunt suficiente poduri. Traficul spre Aradul Nou e foarte mare, dar ca să faci unul nou e prea mare cheltuiala. Eventual s-ar putea lărgi podul existent. În rest, cred că ajunge un singur pod feroviar".

TIBERIU MĂŞCAN (78 ANI), PENSIONAR

Cred că sunt destule, dar ar mai putea face şi în alte locaţii. Consider că ar mai putea construi unul care să ducă în Aradul Nou, deoarece circulaţia în acea direcţie e foarte aglomerată, iar uneori cozile sunt foarte mari".

FLORICA PIPA (53 ANI), PENSIONARĂ

Taloanele de plată se primesc acasă

Arad (G.K.) - CN Poşta Română informează pensionarii care au optat pentru plata pensiei prin bancă, în cont curent sau card, că vor primi la domiciliu taloanele de plată, cele de culoare mov, prin factori poştali. Distribuirea taloanelor, ordonată pe străzi, cartiere, sate sau comune, se va face numai în zilele lucrătoare (de luni până vineri), în perioada 14-28 ale lunii, conform calendarului lunar stabilit în convenţia încheiată cu Casa Naţională de Pensii.

Cum se procedează?

Dacă destinatarul nu este găsit la domiciliu, i se va lăsa un aviz pe baza căruia, până în penultima zi lucrătoare a lunii, pensionarul îşi va putea ridica talonul de la oficiul poştal menţionat în aviz. La primirea talonului trebuie prezentat salariatului poştal actul de identitate şi completate rubricile de pe cupon.

După expirarea termenului limită - şi anume ultima zi lucrătoare a lunii - taloanele nedistribuite vor fi înapoiate Casei Judeţene de Pensii.

UNA, ALTA

Ecouri din târgul Aradului

TRISTAN MIHUŢA
tristan.mihuta@informmedia.ro

De astăzi, s-a scumpit şi gazul. Trăim bine, cum ne-a urat domnul Traian Băsescu? Cei mai mulţi spun că e bine că mai trăim. Şi asta pentru că românul are încă şi ştiinţa de a îndura şi pe aceea de a se descurca cu încă o haină, luată peste cele de până acum. • PSD Arad e rău cu primarul nostru, Gheorghe Falcă, şi ne sugerează că acesta ar fi refuzat mita de 500 de euro, pentru că „nu riscă pentru sume derizorii", ci pentru ceva „ca lumea". Mă rog, sunt răutăţi politice, fiindcă nu cred că primarul nostru îi om din ăsta. Din Comunicatul PSD Arad tot am aflat însă ceva nou - că Gheorghe Falcă ar mai avea un naş la Bucureşti, nu doar pe Traian Băsescu. Pe cine, pe cine? Abia aşteptăm să-l cunoaştem. De ce? Bravo! • Că PSD Arad nu mai are preşedinte de judeţ ştim. Se pare însă că nu mai are nici „interimar", nici vicepreşedinţi. Are? Păi, unde-s, cu ce se ocupă de nu-i vede şi nu-i aude nimeni? Te pomeneşti că se odihnesc şi aşteaptă să fie aleşi şi realeşi. Dacă-i aşa, s-ar putea să aibă parte de surprize. Neplăcute, se-nţelege. • Cei care o ţin pe UTA au constatat abia acum că au nevoie de suporteri, de susţinători. După ce intrarea la meciuri a devenit prohibitivă, datorită preţurilor aberante, acum, la greu, nu mai ştiu cum să cheme lumea la stadion, când cu intrare liberă, când cu preţ redus la bilete. V-aţi bătut joc de oameni, domnilor şi, prin ei, v-aţi bătut joc şi de UTA. Măcar de v-ar fi de învăţ.

Prin târg circulă o versiune umoristică a întâmplării aceleia cu tentativa de mituire a primarului. Cică, de fapt, n-ar fi vorba de mituire, ci de ofensă adusă autorităţii! Hai, că-i bună, nu? • După succesul cu arteziana din Piaţa Spitalului, administraţia a prins gustul artezienelor. Mai face şi altele, una fiind planificată pentru parcul "23 August" din Micălaca. Sperăm să nu coste mai puţin decât cea de la „Intim" - dacă acolo s-au cheltuit aproape cinci miliarde de lei, atunci la noi, în Micălaca, să se aloce de la Buget măcar dublu, dacă nu triplu. Expunere de motive: când o reveni Aurel Tămaş în Micălaca, să-i cânte primarului de campanie electorală, să aibă unde să se răcorească. • Hopa! Virosul Stolojan a gripat şi PNL Arad. Dovada: liderul interimar al organizaţiei judeţene, Gheorghe Florea, a declarat că revenirea lui Stolojan în partid ar fi salutară. Mă gândesc că Tăriceanu, la aflarea acestei opinii, şi-a zis în barbă: cine trădează o dată, trădează şi a doua oară. Liberalii ştiu de ce!

PE SCURT

- **Liturghie arhierească.** La praznicul Arhanghelilor Mihail şi Gavriil, P.S. dr. Timotei Seviciu, episcop al Aradului, s-a aflat la hramul Mănăstirii Roşia unde, în faţa unui număr impresionant de credincioşi, a oficiat Sfânta Liturghie şi l-a hirotonit diacon pe Dragoş Teodor Terentie, care urmează să slujească în parohia Seliştea (comuna Cărand).

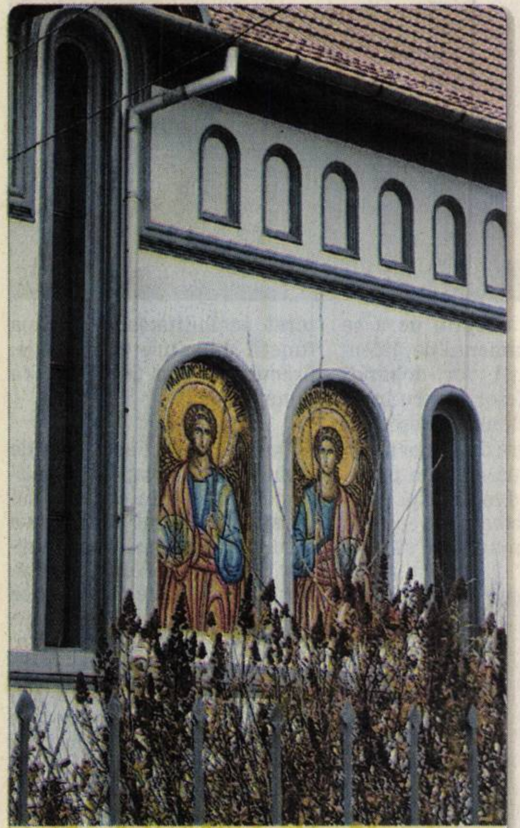

Icoane. În această toamnă, faţada Bisericii Ortodoxe din satul Prunişor a fost împodobită cu două icoane ce-i reprezintă pe Sfinţii Arhangheli Mihail şi Gavriil. Lucrarea, realizată din mozaic, este consacrată hramului bisericii şi a fost executată de S.C. Art - Georgies S.R.L. Iaşi.

Se lasă postul

Săptămâna viitoare, mai exact în noaptea de 14/15, se lasă Postul Mare de Crăciun.

Postul este un exerciţiu spiritual prin care aşezăm în fiinţa noastră stăpânirea binelui asupra răului, ne eliberăm de orice povară ce ar deteriora chipul lui Dumnezeu în propria noastră fiinţă şi ne deschidem sufletul pentru a primi harul divin.

Pentru realitatea zilelor noastre socotim postul ca o necesitate a existenţei pentru mântuire. Pentru aceasta, întâi de toate, el trebuie înţeles ca:

- un exerciţiu spiritual prin care reuşim să punem frâu simţurilor vieţii trupeşti, prin care intrăm în contact cu lumea înconjurătoare cu voinţa şi raţiunea luminate de harul divin. Acest exerciţiu este recomandat de Însuşi Mântuitorul prin cuvântul Apostolului Pavel (Coloseni 3-5): „Omorâţi mădularele voastre ale trupului pământean, beţia, desfrânarea, mânia, iubirea de ceartă şi tot cugetul viclean..." sau în epistola către Romani „... să nu stăpânească păcatul în trupul vostru cel muritor, ca să vă supuneţi la poftele lui, şi să nu daţi păcatului mădularele voastre..."
- o împlinire a voii lui Dumnezeu care este dorinţa de a trăi în sfinţenie şi în curăţie sufletească şi trupească. Spunem aceasta înţelegând că Dumnezeu nu ne-a creat pentru moarte şi pentru păcat, nu trăim pentru a bea şi a mânca ci trăim pentru a împlini porunca lui Dumnezeu
- în al treilea rând, postul trebuie înţeles ca o metodă de purificare şi de curăţire profundă a trupului şi a sufletului pentru întâlnirea cu Mântuitorul în Sf. Taină a Împărtăşaniei. Este, de fapt, o reînnoire a vieţii într-un duh al sfinţeniei prin jertfă în dorinţa unirii noastre cu Hristos euharistic.

***

Vremea postului de 40 de zile a fost fixată de Biserică, socotită fiind ca purificatoare aşa cum Moise şi Ilie 40 de zile au postit în muntele Sinai, respectiv Horeb, înainte de a se întâlni cu Dumnezeu.

Evanghelia de Duminică

Pilda Samarineanului milostiv, după Luca cap. 10 v. 25-37.

TEODOR PONEAVĂ
adevaruldearad@informmedia.ro

În vocabularul credinţei creştine este folosit pe scară întinsă cuvântul de „semen" sau de „aproapele". Cine este semenul sau aproapele nostru? În primul rând, cum ne indică numirea, cel ce ne seamănă, cel aproape de noi, cu forma şi cu conţinutul, cu timpul şi cu spaţiul. S-a crezut iniţial că aproapele nostru este tata, mama, copiii, consăteanul sau conaţionalul, cei din grup, colegii de muncă etc.

> *S-a apropiat şi i-a legat rănile, turnând peste ele untdelemn şi vin*
>
> LUCA 10, V. 34

Iată, însă, că pilda samarineanului milostiv, evocată în Evanghelia după Luca, cap. 10, v. 25-37, ne arată lămurit că aproapele nostru este orice om căzut în nevoi sau suferinţe, care are nevoie de ajutorul nostru, indiferent de rasă, neam, culoare, zonă geografică, limbă sau credinţă.

Se citeşte Evanghelia (Foto: Adevărul)

Relatarea: un oarecare, coborând de la Ierusalim spre Ierihon, devine victima unor tâlhari, care îl deposedează de tot ce are la el şi îl rănesc, lăsându-l în mijlocul drumului. Pe lângă el au trecut un preot iudeu şi un levit, care, deşi au văzut victima ce abia mai mişca, trec nepăsători pe lângă el, fără să-i acorde minimum de ajutor. Persoane egoiste sau egocentriste, care cred că sunt plăcuţi lui Dumnezeu, dacă îşi văd doar de ei înşişi, uitând că mântuirea nu se poate dobândi în chip egoist, al iubirii de sine, numai. Pe lângă victimă trece însă şi un samarinean, care, deşi de alt neam, îşi manifestă mila faţă de ea. Şi cum mila i s-a transformat în milostivire, trece faptic la treabă, îşi sfâşie cămaşa de pe el, pe care o transformă în pansament, îi oblojeşte rănile, turnând peste ele untdelemn şi vin, materii cu însuşiri medicamentoase, şi urcând victima pe animalul de tracţiune cu care circula, îl duce la o casă de oaspeţi, hotel, am zice noi, oferă bani stăpânului de acolo, să-i poarte de grijă, cu precizarea că la întoarcere va plăti integral costul îngrijirii.

Pilda se încheie cu îndemnul dat de Iisus, învăţătorul de lege, care voia să ştie cine este aproapele nostru: „Du-te şi fă şi tu asemenea", precum samarineanul. Deci, aproapele sau semenul nostru este orice om căzut în lipsuri sau suferinţe, care are nevoie de ajutorul nostru. Cel străin, victima, era un necunoscut pentru samarinean. Şi totuşi, deşi străin, samarineanul nu face pe xenofobul şi îi acordă primul şi totalul ajutor, văzând în el un frate, un om ca şi el, neprecupeţind ultimul ban ca să-l vadă vindecat pe străinul însângerat şi necunoscut.

Prin această faptă, el a împlinit suprema poruncă din lege: „Să iubeşti pe Domnul Dumnezeul tău, din toată inima, sufletul, virtutea şi cugetul tău, iar pe aproapele, ca însuţi pe tine", conform Luca, 10-27.

Fii şi tu iubitor şi milostiv, şi vezi în fiecare om pe semenul sau pe aproapele tău, contribuind prin aceasta la împlinirea celei mai mari porunci din lege: iubirea de Dumnezeu şi de aproapele, în care se cuprinde toată Legea creştină.

Sărbătoare la Vinga

Vinga (V.F.) - 29 octombrie a fost o zi istorică pentru credincioşii penticostali din Vinga: a avut loc dedicarea noului lăcaş de închinare al Bisericii Penticostale „Emanuel". La această sărbătoare au participat peste 500 de persoane - locuitori din Vinga, din aşezările limitrofe, precum şi oaspeţi din S.U.A., Franţa şi Spania. Păstorul bisericii, Dănuţ Crişan, i-a salutat pe cei prezenţi în numele conducerii Bisericii Penticostale „Emanuel" după care slujba a fost condusă de pastor dr. Riviş Pavel Tipei, preşedintele Cultului Creştin Penticostal din România.

După rugăciunea de deschidere a sărbătorii, fanfara Bisericii Penticostale „Betania" din Arad a intonat Imnul de Stat al României, al Statelor Unite şi al Penticostalilor iar păstorul bisericii, Dănuţ Crişan, a citit din Sfânta Scriptură Psalmul 84. A luat apoi cuvântul primarul comunei Vinga, Lucian Stoicu, care a vorbit despre însemnătatea evenimentului pentru locuitorii de pe aceste meleaguri, apreciind frumoasa construcţie care îmbogăţeşte zestrea localităţii. S-a trecut apoi la tăierea panglicii inaugurale, lucrare îndeplinită de preşedintele Cultului Penticostal şi primarul comunei. În cadrul slujbei au rostit cuvinte: prof. univ. dr. Aurel Ardelean, rector al U.V.V.G. Arad, senator în Parlamentul României, prof. univ. dr. Lizica Mihuţ, rector al U.A.V. Arad, părintele Liviu Suciu, preotul Bisericii Ortodoxe Vinga, Florin Mitrici, reprezentant al comunităţii penticostale Suceava, pastor Daniel Buzatu, reprezentant al comunităţii penticostale Dobrogea, Adrian Mihuţa, coordonatorul lucrărilor de construcţie, pastor Eugen Micurescu, vicepreşedinte al Comunităţii Penticostale Arad. Cuvântul lui Dumnezeu a fost citit din Genesa 28:10-22. Predicile au fost rostite de pastorii Riviş Tipei Pavel şi Beni Zăgrean din Portland - S.U.A. Slujba a fost împodobită prin cântările fanfarei şi ale soţilor Cătană din Timişoara, care conduc două licee în oraşul de pe Bega. Momentul consacrării a fost condus de preşedintele Cultului Penticostal din România, el a rostit şi rugăciunea prin care a fost cerută binecuvântarea lui Dumnezeu peste lăcaşul de închinare şi cei prezenţi. „Mulţumim în primul rând lui Dumnezeu pentru ajutorul dat, precum şi celor care şi-au adus aportul la construirea bisericii prin donaţii şi sponsorizări (fiii satului din diaspora, C.J. Arad, Primăria Vinga şi locuitorii comunei) - ne-a spus păstorul Dănuţ Crişan. Noua casă de rugăciune oferă condiţii deosebite de închinare pentru cei 170 de penticostali, pentru invitaţi şi pentru toţi cei care doresc să participe la slujbele noastre".

Credincioşii penticostali din Vinga sunt mândri de noua lor casă de închinare (Foto: C. D.)

Eterna împărăţie de dragoste a lui Hristos

JOSEPH BONFORTE
josephbonforte@gmail.com

Majoritatea teologilor declară că ultimul imperiu mondial, care va domni înainte de întoarcerea lui Hristos, este aproape, pentru că „semnele" pe care Iisus le prezice pentru întoarcerea Lui şi stabilirea Împărăţiei Lui în Matei 24:3-22,33,34, sunt acum aproape împlinite.

„Când veţi vedea ... războaie, foamete, ciumi, cutremure de pământ, proroci falşi, Evanghelia predicată în întreaga lume... să ştiţi că (întoarcerea lui Hristos) este aproape ... GENERAŢIA ACEASTA (care vede semnele) nu va trece până când toate acestea se vor împlini".

Am studiat în Daniel 7:23,24 că „...zece coarne din împărăţia aceasta (Roma)... sunt zece împăraţi", adică zece naţiuni din aceeaşi zonă geografică a fostului Imperiu Roman, Europa de azi.

„Aceşti zece împăraţi (naţiuni) dau fiarei (Antihristului)... puterea lor" (Apoc. 17:12,13). Deci, ele se unesc şi se supun conducerii fiarei (Antihristului), formând astfel ultimul Imperiu mondial. Va fi cel mai satanic, hulitor imperiu, persecutându-i pe creştini, fiind cel mai rău dintre toate cele 6 precedente. Va fi condus de un lider, care primeşte puterea şi scaunul de domnie al „balaurului... Satanei", astfel devenind ca şi diavolul întrupat. (Apoc.13:2; 12:9a). După cum a spus Iisus (Mat. 24:21), scopul diavolului va fi împlinit, acela de a dezlănţui cel mai mare necaz care a existat vreodată împotriva creştinismului mondial. De asemenea se va proclama el însuşi „dumnezeu": „...aşezându-se în templul lui Dumnezeu, prezentându-se drept Dumnezeu" (2 Tesaloniceni 2:4). După cum lumina învinge întunericul, tot aşa „Domnul îl va nimici cu suflarea gurii Sale şi îl va desfiinţa cu strălucirea venirii Sale ... mângâiaţi-vă unii pe alţii cu aceste cuvinte"... că Împărăţia de pace a lui Iisus vine curând! (2 Tes. 2:8; 1Tes. 4:18)

PE SCURT

● **Posibilă moţiune.** PSD ar putea iniţia o moţiune de cenzură dacă Guvernul nu va debloca actuala criză politică ce afectează actul guvernamental, a declarat ieri deputatul PSD de Suceava, Mirela Adomnicăi. Ea a spus că actuala putere trebuie să-şi rezolve problemele determinate de scandalurile din interiorul PNL şi din Alianţa DA, pentru că acestea afectează actul guvernamental.

PNL, pe marginea prăpastiei

Tăriceanu l-ar vrea înapoi pe Stolojan, iar acesta l-ar vrea afară din partid pe Tăriceanu.

Suceava (MF) - Preşedintele PNL, Călin Popescu Tăriceanu, a declarat, ieri, la Suceava, că fostul lider liberal Theodor Stolojan îşi poate regăsi locul în partid dacă respectă regulile acestuia, în ceea ce priveşte ideile, principiile, hotărârile luate la nivelul conducerii formaţiunii.

„Există disponibilitate pentru ca, în privinţa domnului Stolojan, la care se referă apelul (n.r. - apelul la unitatea partidului), dacă respectă ideile, principiile, valorile, Statutul, identitatea liberală, să fie din nou în PNL", a afirmat Tăriceanu.

El a precizat că aceste reguli sunt valabile pentru toţi membrii, inclusiv pentru preşedintele partidului, subliniind că, dacă Stolojan respectă aceste principii, îşi poate regăsi locul în partid.

În privinţa platformei lansate de Stolojan, Tăriceanu a spus că „toată lumea s-a distanţat, net şi fără echivoc".

Ireconciliabili

La rândul său, Theodor Stolojan a declarat că va candida la şefia PNL doar în condiţiile în care Călin Popescu Tăriceanu şi grupul din jurul acestuia vor trebui să se retragă de la şefia PNL în cazul în care tot mai mulţi liberali vor adera la platforma de reformă. „Călin Popescu Tăriceanu şi grupul din jurul acestuia, care parazitează PNL, vor trebui să se retragă de la conducerea partidului dacă tot mai mulţi liberali vor adera la platforma de reformă. În această situaţie voi candida pentru şefia partidului", a spus Stolojan.

„Întâi trebuie liberalii, din ce în ce mai mulţi, să adere la platformă. Atunci Tăriceanu şi grupul său vor trebui să plece, şi atunci, doar în acest caz, vom conduce", a spus Stolojan.

A convocat anticipate

Belgrad (MF) - Preşedintele Serbiei, Boris Tadici, a anunţat ieri că alegerile anticipate vor fi organizate la 21 ianuarie, această dată putând influenţa calendarul stabilit pentru luarea unei decizii cu privire la provincia separatistă sârbă Kosovo. Reprezentanţii marilor puteri care se ocupă de diplomaţia balcanică - SUA, Marea Britanie, Italia, Franţa, Germania, Rusia - s-au întâlnit ieri la Viena pentru a stabili demersurile ce trebuie adoptate în privinţa provinciei Kosovo. Percepuţi ca susţinători ai cererii de independenţă a majorităţii etnice albaneze, ei hotărâseră să aştepte până după alegerile din Serbia, în condiţiile în care acestea urmau a fi organizate în decembrie, pentru a evita orientarea electoratului către ultranaţionalism.

Boris Tadici (Foto: EPA)

Josep Borrell (Foto: EPA)

Planuri mari

Roma (MF) - Preşedintele Parlamentului European, spaniolul Josep Borrell, a declarat la Roma că doreşte ca 2007 să fie anul relansării instituţiilor europene după „doi ani de introspecţie". „Europa aşteaptă o contribuţie importantă din partea Guvernului italian pentru a ieşi din impasul constituţional. Sperăm că 2007 va fi anul relansării, a declarat el, adică redescoperirea a ceea ce vrea Europa şi renunţarea la lamentări. Am trecut prin doi ani de introspecţie, este necesar să trecem la acţiune", a apreciat Borrell. „Unanimitatea celor 27 reprezintă o adevărată paralizie. Trebuie să schimbăm aceste norme pentru a putea acţiona", a subliniat Borrell.

Mii de palestinieni dintr-o tabără de refugiaţi din Siria au protestat ieri împotriva violenţelor izbucnite între militarii israelieni şi palestinienii din Cisiordania (Foto: EPA)

Violenţe în Cisiordania

Betleem (MF) - Violenţele au izbucnit, ieri seară, între militarii israelieni şi locuitorii palestinieni dintr-un sat din Cisiordania, în timp ce armata desfăşura o anchetă referitoare la eventuala răpire a unui israelian, au declarat surse din cadrul serviciilor de securitate palestiniene.

Potrivit surselor citate, forţele israeliene au pătruns în satul Nahalim şi au fost întâmpinate cu lovituri de pietre de un grup de adolescenţi. Sursele nu au menţionat însă dacă există răniţi.

Purtătorul de cuvânt al poliţiei israeliene, Mickey Rosenfeld, a declarat că o anchetă este în curs de desfăşurare, pentru verificarea unei informaţii potrivit căreia un cetăţean israelian ar fi fost văzut în timp ce era răpit de pe un şantier de construcţie din apropierea coloniei Betar Illit.

El a precizat că poliţia percheziţionează zona şi verifică dacă vreun locuitor al coloniei este dat dispărut.

O sursă militară a declarat însă că nici un indiciu nu confirmă ipoteza dispariţiei unui israelian. Această sursă a apreciat că zvonul privind răpirea ar fi luat naştere în urma unei dispute între palestinieni, referitoare la şantier.

Marea Britanie, serios ameninţată

Londra (MF) - Aproximativ 30 de comploturi teroriste majore sunt puse la cale în Marea Britanie, în viitor existând riscul utilizării unor dispozitive chimice sau nucleare, a declarat, ieri, Eliza Manningham-Buller, directorul Serviciului de Informaţii Interne (MI5), citată de Reuters.

„Avem cunoştinţă de numeroase comploturi care vizează uciderea civililor şi afectarea economiei. Ce vreau să spun prin numeroase? Aproximativ 30 de comploturi de care ştim", a precizat Manningham-Buller.

„În prezent, ne confruntăm cu ameninţarea dispozitivelor explozive artizanale. Însă, în viitor, ameninţarea va include substanţe chimice şi bacteriologice, materiale radioactive şi chiar tehnologie nucleară", a explicat directorul MI5.

La începutul săptămânii, Dhiren Barot, un tânăr britanic musulman, a fost condamnat la închisoare pe viaţă (cel puţin 40 de ani) pentru că plănuia comiterea unor atacuri la Bursa din New York şi pe teritoriul Marii Britanii.

În cursul zilei de joi, autorităţile britanice au inculpat o femeie în virtutea legislaţiei antiteroriste, după ce în calculatorul personal au fost găsite materiale privind utilizarea armelor, substanţelor toxice, minelor antipersonal şi muniţiilor.

Poliţia a precizat că femeia are legătură cu un suspect arestat luna trecută pe Aeroportul Heathrow.

Iranienii, mai liniştiţi fără Donald Rumsfeld

Washington (MF) - Extremiştii iranieni salută înfrângerea republicanilor la alegerile parţiale din SUA şi demisia secretarului Apărării Donald Rumsfeld, considerând că noua configuraţie politică reduce riscul unor atacuri militare americane asupra instalaţiilor lor nucleare, relatează The Guardian. Surse apropiate regimului de la Teheran au declarat că înlocuirea lui Rumsfeld cu fostul director al CIA, Robert Gates, creşte şansele unor discuţii directe între Teheran şi Washington.

În vizită. Ministrul român de Externe, Mihai Răzvan Ungureanu, în vizită în Polonia, a fost primit ieri la Varşovia de premierul Jaroslaw Kaczynski. (Foto: EPA)

Partid al românilor în Italia

După Spania, şi-n Italia s-a înfiinţat un partid al românilor: Partidul Identitatea Românească.

Roma (MF) - Partidul Românilor din Italia (Partidul Identitatea Românească) s-a înfiinţat, joi, la Roma, fiind condus de avocatul italian Giancarlo Germani, iar secretar general este avocatul român Geta Lupu, informează Miruna Căjvăneanu, purtător de cuvânt al formaţiunii.

Au semnat actul de constituire al partidului 15 membri fondatori, atât români, cât şi italieni. Între membrii fondatori se numără jurişti, activişti proveniţi din mişcarea sindicală şi organizaţiile neguvernamentale care apără drepturile românilor din Italia, întreprinzători români, oameni de cultură. Acesta este primul partid al românilor în Italia şi se pot înscrie atât cetăţeni români, cât şi cetăţeni italieni.

Potrivit Statutului, Partidul Identitatea Românească este înfiinţat ca un subiect politic autonom şi independent, fără o ideologie politică, şi îşi propune să dezvolte şi să susţină coeziunea culturală şi politică a comunităţii româneşti în Italia. De asemenea, scopul declarat al Partidului este obţinerea îmbunătăţirii progresive şi constante a condiţiilor de viaţă ale românilor din Italia.

Partidul, prin statutul său, va putea participa la toate alegerile administrative, politice şi europene care se vor ţine în Italia.

Şi în Spania omul de afaceri român Augusto Constantin a fondat, recent, Partidul Independent Român (PIR), în provincia Castellon, formaţiune care îşi propune să militeze pentru drepturile românilor aflaţi în această ţară.

Apel al PSD către Barroso

PSD solicită preşedintelui CE să revizuiască portofoliul acordat României.

Bucureşti (MF) - PSD face un apel către preşedintele CE pentru revizuirea portofoliului acordat comisarului român şi cere Guvernului să i se alăture în acest demers, a declarat, ieri, euroobservatorul social-democrat Adrian Severin.

„PSD face un apel către preşedintele Comisiei Europene pentru a revizui portofoliul respectiv şi să-i dea o consistenţă adecvată (...) şi un apel către Guvernul României să se alăture PSD pentru a realiza o majoritate la Bruxelles, necesară regândirii portofoliului acordat comisarului român", a spus Adrian Severin.

Tot ieri, vicepreşedintele grupului socialist din Parlamentul European Hannes Swoboda anunţa că socialiştii europeni sprijină o eventuală extindere a portofoliului încredinţat lui Orban, dar că nu s-au consultat deocamdată cu celelalte grupuri politice din PE, în această privinţă.

Modalitatea oficială prin care va transmisă această solicitare către Barroso ar putea fi ori o discuţie între preşedintele grupului socialist, Jan Marinus Wiersma, şi preşedintele CE, ori prin intermediul unui comunicat de presă, ori aducerea în discuţie a subiectului în timpul dezbaterilor din legislativul european pe marginea candidaturii lui Leonard Orban.

ADEVĂRUL Cotidian independent Arad
MARE Publicitate: 08.00-19.00 Tel: 280904
MICA Publicitate: 08.00-19.00 Tel:210775
Preluarea anunţurilor pentru următoarea zi se face până la ora 16.00
După ora 13 se percepe TAXĂ DE URGENŢĂ

PE SCURT

• **Alcool**. Consumând băuturi alcoolice în locuri publice, au fost prinşi Tiberiu F., în vârstă de 40 ani, din comuna Acâş, judeţul Satu Mare, şi Ioan C., în vârstă de 42 ani, din Curtici. Jandarmii i-au sancţionat cu amenzi în valoare de 300, respectiv 500 lei.

Amendă, un miliard

Chişineu Criş (R.B.) - În seara zilei de 9 noiembrie, în jurul orelor 21:00, lucrătorii din cadrul Poliţiei oraşului Chişineu Criş au depistat-o în trafic, la intrarea în localitate dinspre Vărşand, pe Claudia Ilisoi, de 29 de ani. În autoturismul marca Dacia 1310 pe care îl conducea femeia, poliţiştii au găsit cantitatea de 102 cartuşe de ţigări marca Marble şi 10 cartuşe marca Palermo, fără timbru. Întreaga cantitate de ţigări a fost ridicată în vederea confiscării, sancţiunea contravenţională aplicată femeii fiind de un miliard de lei vechi.

Hoţi pedepsiţi

Arad (R.B.) - Lucrătorii din cadrul Serviciului Poliţiei Rutiere i-au depistat în trafic pe Marius Gligor, de 20 de ani, şi Dorel Gligor, de 57 de ani, ambii din localitatea Joia Mare. Cei doi transportau într-un autoturism marca Mercedes cu semiremorcă, cantitatea de 400 bucăţi de cărămidă, sustrasă de la o societate economică din localitatea Bârsa. Poliţiştii le-au întocmit celor doi făptuitori dosare de cercetare penală sub aspectul săvârşirii infracţiunii de furt.

Lucrări. Pe strada Episcopiei trotuarele sunt stricate din cauza unor lucrări. (Foto: M. Szegő)

Interzis pe Decebal

Arad (A.B.) - Circulaţia pe podul Decebal se închide din nou, pentru montarea rosturilor de dilataţie. Datorită faptului că rosturile care urmează a fi montate au fiecare o lungime de 11,6 m, identică cu lăţimea podului, pentru montarea acestora s-a decis închiderea circulaţiei pe pod timp de patru week-end-uri. Acest week-end este cel de al doilea în care maşinile nu vor mai circula pe pod, închiderea circulaţiei operând de astăzi, ora 7.00, şi până duminică, ora 22.00. Circulaţia va fi închisă şi săptămâna viitoare şi între 25 şi 26 noiembrie. Între aceste intervale, circulaţia rutieră va fi dirijată, pe rute ocolitoare, spre podul Traian, respectiv, spre Piaţa Podgoria.

Acte de la vecinu'

Turnu (M.S.) - Poliţiştii de frontieră au prins, ieri seară, două persoane care au prezentat împuterniciri notariale false pentru copiii lor. Angelica Z. şi Larisa S. au prezentat la frontieră, pe lângă paşapoartele personale în care erau incluşi 4, respectiv 2 copii minori şi împuterniciri notariale în care tatăl copiilor îşi dă acordul ca aceştia să poată călători în străinătate însoţiţi de mame. „Cele două tinere intenţionau să se deplaseze în Italia împreună cu minorii pentru a-şi vizita soţii, respectiv taţii copiilor. Pentru că nu erau în posesia unei împuterniciri notariale de care aveau nevoie la ieşirea din ţară, au apelat la un vecin, care în schimbul sumei de 50 euro fiecare, le-a înmânat documentele", ne spune comisarul şef de poliţie Florin Oprişa, purtătorul de cuvânt al I.J.P.F. Arad.

Probleme sociale la GCA

■ 30 de angajaţi ai societăţii vor fi concediaţi în prag de iarnă, fără să mai revină la GCA.

Şi angajaţii de la spaţii verzi riscă să fie daţi afară (Foto: Margareta Szego)

Arad (A.B.; L.Ş.) - Un număr de aproximativ 30 de angajaţi ai GCA vor fi puşi pe liber în aceste zile, iar reorganizarea va continua la societatea Primăriei şi în lunile ce vor urma. Un prim motiv ar fi faptul că parte din activitatea sezonieră s-a încheiat, însă la aceasta s-ar adăuga şi faptul că GCA va rămâne din 1 ianuarie 2007 fără activitatea de administrare a Ştrandului Neptun, care va trece direct în grija Primăriei. Apoi, nici activitatea de întreţinere spaţii verzi s-ar putea să nu mai revină Gospodăririi Comunale, în condiţiile în care pe această temă Primăria a organizat deja licitaţie, iar câştigătorul va fi ales marţi, dintre cele trei firme candidate. Dacă GCA nu va primi spaţiile verzi, atunci o nouă restructurare se va impune în cadrul societăţii. Situaţia de la GCA a fost dezbătută în şedinţa Consiliului de administraţie al societăţii. Preşedintele consiliului, Cornel Haristiade, a recunoscut faptul că GCA va fi supusă unei reorganizări, că pierderea ştrandului îşi va spune cuvântul, dar a ţinut să precizeze şi faptul că cei 30 de angajaţi care vor fi daţi afară din societate sunt sezonieri, şi că încheierea acestor contracte are loc în fiecare an. Angajaţii GCA cred însă că restructurarea nu îi vizează doar pe sezonieri, ci şi pe cei cu carte de muncă pe perioadă nedeterminată.

Muncitori revoltaţi

Muncitorii, care de bine, de rău aveau asigurat un loc de muncă, iar acum riscă să rămână pe drumuri, sunt revoltaţi de decizia luată de autorităţi.

„Ce se va întâmpla oare cu noi, dacă rămânem fără niciun venit? Vine iarna şi va fi greu să ne descurcăm. Dacă era vară, mai mergeam la lucru cu ziua, mai mergeam la piaţă, că am o mică grădină acasă, dar aşa?", se întreabă unul dintre oameni. „Iarna trecută am avut de lucru, şi am putut să ne încasăm banii. Acum însă, directorul nostru nu a fost lăsat să-şi facă treaba, aşa că noi vom rămâne fără loc de muncă. Când cei mari se ceartă, tot noi, muncitorii avem de suferit. Cum ne vom descurca, fără un ban, toată iarna? Nu-i vorba, că nici aşa salariile nu erau foarte mari, dar măcar aveam un venit", susţine un alt viitor şomer.

Final la canalizarea pe sub Mureş

■ Operaţiunea de subtraversare a fost finalizată ieri, conducta fiind introdusă în câteva ore.

ADRIANA BARBU
adriana.barbu@informmedia.ro

Arad - Lucrarea de subtraversare a Mureşului a ajuns, ieri, la cel mai important punct. După ce timp de zece zile, firma care a câştigat licitaţia pentru executarea lucrării (realizarea a două subtraversări, fiecare în lungime de 280 de metri) a forat, vineri a avut loc lucrarea de introducere a conductelor. Operaţiunea a durat câte patru ore pentru fiecare dintre acestea (atât pentru conducta de bază, cât şi pentru cea de rezervă, gândită în cazul în care cea dintâi s-ar fisura). Pentru investiţia în valoare de 991.871 de RON (282.000 euro), s-a folosit un echipament special din Germania, de forat orizontal, forajul bazându-se pe principiul injecţiei sub înaltă presiune a fluidelor de foraj, combinat cu rotirea mecanică a sculelor de foraj. În cele din urmă a fost finalizat, la patru metri sub Mureş, tunelul necesar pentru introducerea conductelor de canalizare, iar ieri s-a derulat această ultimă operaţiune spectaculoasă.

Potrivit primarului Gheorghe Falcă, prezent la faţa locului pentru a asista la derularea operaţiunilor, „prin realizarea acestei investiţii se rezolvă problema preluării apelor uzate din cartierul Aradul Nou şi din viitoarea zonă industrială. Legăm acum Aradul Nou, care nu avea în mare parte canalizare, şi zona industrială de staţia de epurare a Aradului".

> *În Aradul Nou nu se putea trece până acum la canalizare, pentru că era vorba de un debit prea mare. Acum vom merge cu canalizarea aici*
>
> GHEORGHE FALCĂ

Una dintre cele mai spectaculoase operaţiuni a avut loc ieri în Alfa, lângă digul Mureşului (Foto: Ştefan Matyaş)

Canalizare şi pentru Zădăreni

În fapt, lucrarea face parte dintr-un proiect mai amplu demarat odată cu primirea celor 150 de miliarde de lei pentru realizarea utilităţilor în Zona Industrială Sud (spre Zădăreni), investiţie care va fi finalizată în întregime anul viitor. În plus, primarul din Zădăreni a purtat discuţii cu edilul de Arad în speranţa că localitatea se va putea lega la staţia de epurare a Aradului, când va trece la realizarea canalizării aici, fapt posibil datorită lucrării de subtraversare.

www.aradon.ro
Aici mai multe poze şi video
www.aradon.ro

Alte etnii la IPJ Arad

■ Ultima zi de înscriere pentru agenţii de poliţie din rândul rromilor.

ROBERT BARB
robert.barb@informmedia.ro

Arad - Termenul-limită de înscriere pentru funcţia de agent de poliţie dedicată etniei rromilor, scoasă la

Cei înscrişi în concurs au dat ieri „piept" cu poliţiştii (Foto: V. Obsitoş)

concurs de către IPJ Arad, a luat sfârşit ieri. Aşa cum s-a mai anunţat, în data de 29 noiembrie, Poliţia arădeană va organiza concurs în vederea ocupării unui post de agent siguranţă publică, reprezentant al etniei rromilor. Pentru acest post s-au înscris patru candidaţi de etnie rromă. La nivel naţional, Poliţia Română scoate la concurs 129 de funcţii de ofiţer şi agent de poliţie pentru reprezentanţii etniei rromilor şi pentru cunoscătorii de limbă maghiară. Acest lucru circumscrie recomandărilor Uniunii Europene, precum şi politicii de resurse umane, prevăzute în Planul de acţiuni pentru implementarea Strategiei de modernizare pentru perioada 2004-2007.

Plan de amploare

Prin acest plan se vizează măsuri concrete de atragere a persoanelor aparţinând altor etnii în structurile Poliţiei, în scopul redefinirii relaţiei poliţist – comunitate, în vederea identificării de soluţii viabile pentru rezolvarea problemelor acestora şi asigurării unei riposte prompte a criminalităţii. Prevenirea actelor de discriminare, creşterea capacităţii Poliţiei de rezolvare a conflictelor etnice, educaţia juridică a minorităţilor şi îmbunătăţirea comunicării dintre acestea şi Poliţie constituie câteva dintre obiectivele programelor desfăşurate de către Poliţia Română.

www.aradon.ro
Aici video
www.aradon.ro

Colega noastră Corina Tâmpa a extras plicul câştigător (Foto: Margareta Szego)

Concurs

Arad - Fericitul câştigător al concursului Adevărul vă testează: „Vă cunoaşteţi oraşul?" este Anca Cazacu, cu domiciliul în Arad, strada Faurilor, numărul 84. Cititoarea noastră este aşteptată joi, ora 11.00, la sediul ziarului „Adevărul de Arad", din Bulevardul Revoluţiei, nr. 81, pentru a-şi ridica premiul.

ADEVĂRUL
Cotidian independent Arad
SPORT

Triumf arădean cu orice preţ

■ Împotriva Jiului, UTA ţinteşte o izbândă care să o ferească de zona minată a clasamentului.

ADRIAN HĂRŢĂU
adrian.hartau@informmedia.ro

Vor să străpungă barajul minerilor (Foto: Şt. Matyaş)

Arad - Un joc pe cât de important, pe atât de periculos. Aşa se anunţă UTA-Jiul. Un duel deloc uşor, în care echipa arădeană caută succesul, trebuie să îl obţină. Inconvenientul este că petroşenenii lui Tudorache sunt într-o situaţie critică, venind după un eşec acasă cu Universitatea Craiova, deci au, la rândul lor, obiectivul victoriei, cu toate că Borza, Constantinescu şi Panaitescu acuză accidentări.

„De acum începe un nou campionat. Jucătorii au misiunea de a uita ce a fost, de a se reafirma. Sunt aceiaşi fotbalişti care au obţinut puncte preţioase în debutul sezonului. Sper să strângem rândurile. În deplasare, cele mai multe formaţii încearcă să limiteze spaţiile adversarului. Însă dacă am reuşi să punctăm repede, Jiul ar ieşi la joc, s-ar desface, iar prestaţia noastră ar fi alta. Mai bună" - consideră antrenorul „Bătrânei Doamne", Marius Lăcătuş.

> *Ne vom strădui să evoluăm simplu, cu puţine atingeri, în viteză*
>
> MARIUS LĂCĂTUŞ

„De meci nu mi-e teamă. Sunt nemulţumit, în schimb, de erorile comise cu uşurinţă, în atac şi în apărare. Se ratează numeroase ocazii şi se primesc goluri în lanţ, din faze fixe.

Fundaşii nu îşi asumă răspunderea de a juca unu contra unu" - e de părere „principalul" grupării în alb-roşu. Partida de astăzi, de la ora 14, va fi arbitrată de Marius Avram (Bucureşti) la centru, Adrian Vidan (Bucureşti) şi Costin Florescu (Huedin), asistenţi. Observatori sunt Octavian Goga (Braşov) şi Aron Huzu (Sibiu). Un „unsprezece" posibil al „Bătrânei Doamne" arată astfel: Tudor - Bălan, Rusu, Chiriţă, Vasiljevic - Hidişan (Nădăban), Balint, Simion, Mara - S. Ilie, Dănălache (Apostu).

LA LOT

Valentin Simion a fost convocat din nou la lotul naţional de tineret, pregătit de antrenorul Emil Săndoi. Utistul se află între jucătorii care vor înfrunta Grecia, miercuri, într-o întâlnire de verificare, urmând să plece imediat după meci în Capitală, unde se reuneşte reprezentativa.

PE SCURT

• **Vin banii.** Vicepreşedintele celor de la West Petrom Arad, Vali Viski, a anunţat că baschetbaliştii arădeni îşi vor încasa primele salarii, de la noii investitori, pe data de 15 noiembrie. Italienii nu plătesc retroactiv restanţele, aşa că salariile sunt pe luna octombrie.

• **Revanşa.** Pe lângă victorie, HC Arad promite spectacol în faţa echipei CSM Lugoj, astăzi (ora 10,30), la Polivalentă. Handbaliştii noştri vor astfel revanşa pentru înfrângerea de la Piteşti, unde au acuzat jocul dur al gazdelor, îngăduit de arbitri. Apostol are nasul rupt, iar Dermenjin a devenit incert la unul din antrenamente (entorsă).

ALBE ŞI NEGRE

Mizerii

DANIEL SCRIDON
daniel.scridon@informmedia.ro

Obişnuiţi să nu fie deranjaţi de nimeni şi nimic - cu excepţia unor ziarişti - să facă legea în „jungla" fotbalului judeţean, ajefiştii au digerat greu înfrângerea suferită în justiţie în faţa lui Dan Ghirlea, primul preşedinte AJF Arad ales democratic, după Revoluţie.

De-atunci, liniştea nu şi-o găsesc, îl visează mereu şi când se trezesc, se-apucă de căutat tot felul de soluţii imorale, doar-doar vor reuşi să-l denigreze. Sunt conştienţi că nu (prea) mai au scăpare, că operaţiunea deparazitarea instituţiei din vecinătatea Primăriei este tot mai aproape. Trag de timp cu recursul la hotărârea primei instanţe, intoxică afiliaţii cu comunicate penibile, folosindu-i pe post de golumbi-poştaşi pe observatori şi, mai nou, trimit adrese pe la şcolile unde a activat ca dascăl de sport Dan Ghirlea - în speranţa că vor găsi ceva compromiţător -, pe vremea când Selejan era un biet „pifan" prin armata română. Şi alte asemenea mizerii...

Pe podium. Clubul Amatto Budokan Arad (antrenor Sorin Jurma) a obţinut rezultate meritorii la C.N. de kempo full-contact, pentru seniori, din Bucureşti. Marius Tătar a ocupat locul 1, Bogdan Vinchici poziţia a 3-a, iar Alexandru Negoiţă a fost al 4-lea. Pregătirile grupării au loc la hotelul „Continental" din oraşul nostru.

(Foto: Şt. Matyaş)

Bonus, un chef

Arad (L.S.) - La meciul-derby de mâine dintre Macea II şi Horia, Ioan Cora a anunţat primă normală pentru jucători, pe când Ovidiu Ionescu, tot aşa, dar şi un chef bonus, întins până a doua zi.

West Petrom - CS Otopeni 75-86 (40-43)

Arad (L. S.) - Baschetbaliştii arădeni au reşit performanţa, că-i performanţă, să piardă la cea mai mică diferenţă de până acum, jocul contra lui CS Otopeni, din cadrul etapei a VII-a a primei divizii la baschet masculin. Cu Morris revenit la sentimente mai bune faţă de club, trupa pregătită de Josep Tus a ţinut pasul cu adversara timp de 20 de minute, a şi condus în două rânduri, în minutele 3 şi 13, pentru ca sfertul trei să fie cel care a desemnat câştigătoarea, deoarece oaspeţii au reuşit să se desprindă la zece puncte diferenţă: 53-63. La final, CS Otopeni a învins destul de clar, cu 86-75, iar West Petrom înregistrează a şaptea înfrângere consecutivă.

Pe reprize, scorul a fost: 21-24, 19-19, 13-20, 22-23. West Petrom: Manoilescu 2, Boitoş 10 (2x3), Mazilu 2, Băbuţ 9, Laza 4, Morris 25 (5), Toroman 19 (2), Betea 5. CS Otopeni: Minea 3, Şafar 3, Murgoci 5, Căpuşan 25, Santana 20 (2), Ilie 16. A arbitrat trioul Roşu-Bukaresti-Bucerzan.

Voinţa Macea - Timişul Albina 5-1 (2-0)

Macea (S.C.) - După scorul de tenis administrat etapa trecută nădlăcanilor, „albinele" lui Sorin Vlaicu sperau să-i înţepe şi pe elevii lui Marius Grad, „specialişti" ai punctelor pierdute pe propriul teren. Primul mitan a fost controlat cu autoritate de gazde, Pavel reuşind deschiderea scorului în min. 18, Gligor majorând diferenţa din penalty în ultimul minut. Bănăţenii au contestat, pe bună dreptate, acordarea loviturii de pedeapsă, imaginarul fault comis de Iacobiciu asupra lui Turcan, petrecându-se în afara careului. Introducerea fostului divizionar A, Săvoiu, a fost benefică pentru oaspeţi, centrarea sa fiind reluată de Iacobiciu pentru 2-1 (min. 70). N-a fost decât un „foc de paie", pentru că măcenii s-au dezlănţuit, ducând scorul la 5-1, prin reuşitele lui Porumboiu (min. 73), Melnic (min. 85) şi Petrovici (min. 87).

Macea: Rusu - Cristea, Gligor, Porumboiu - Neamţ (Grozav), Melnic, Turcan, Asinipian (Burcă), Fedor - Pavel (Fritea), Petrovici. Albina: Vulpescu - Bungău, Ion, Franzoc (Bohancan) - Popa, Luţă, Iacobiciu, Popaluca - Velţenescu (Cuclea), Crainic (Ahriţculesei), Stoica (Săvoiu).

Arbitri: V. Maghiar - centru, Cr. Lucaci şi R. Maghiar - asistenţi (toţi din Baia Mare). Obs.

FRF: T. Marcu (Sibiu).

FOTBAL - LIGA III

Arad (D.S.) - Rezultatele etapei a 15-a: Calor Timişoara - Tim Giroc 1-0; Gloria Arad - Bihorul Beiuş 3-1; Liberty Salonta - Florenţa Odoreu 3-0; Voinţa Macea - Timişul Albina 5-1; Victoria Nădlac - ACU Arad 2-0; Olimpia Satu Mare - CS Ineu 0-0; Unirea Sânnicolaul Mare - Someşul Satu Mare 1-2. Partidele Victoria Carei - UM Timişoara şi Fink Petreşti - Lotus Felix se dispută astăzi.

Clasament

1.Liberty	15	10	3	2	36-12	33	+9
2.Someşul	15	9	1	5	36-24	28	+7
3.Lotus	14	8	3	3	23-8	27	+6
4.Sânnicolaul	15	7	6	2	25-18	27	+3
5.Macea	15	7	5	3	28-18	26	+2
6.Calor	15	7	4	4	30-17	25	+1
7.Nădlac	15	6	5	4	23-22	23	- 1
8.Gloria	15	7	2	6	22-23	23	+2
9.Albina	15	6	3	6	26-23	21	0
10.Giroc	15	5	5	5	18-20	20	- 1
11.UMT	14	4	5	5	14-12	17	- 4
12.CS Ineu	15	4	4	7	21-23	16	- 5
13.Olimpia	13	3	6	4	9-11	15	- 6
14.Beiuş	14	5	0	9	23-38	15	- 6
15.Carei	14	3	4	7	10-24	13	- 8
16.ACU Arad	15	3	3	9	8-21	12	- 12
17.Petreşti	14	2	4	8	9-27	10	- 11
18.Odoreu	14	2	3	9	12-32	9	- 9

Gloria Arad - Bihorul Beiuş 3-1 (0-1)

Arad (D.S.) - La fel ca în partida cu ACU, cei de la Gloria au fost penalizaţi cu o lovitură de pedeapsă încă din startul partidei. Borza a executat penalty-ul, Cohan a reuşit să respingă balonul în faţă, de unde, nemarcat, Suciu a trimis balonul în poartă, 0-1. Până la pauză, Gloria a înscris prin Costişor, reuşita sa fiind anulată pe motiv de ofsaid.

După ce A. Mihai (min. 49) a ratat un penalty, tot el se va revanşa patru minute mai târziu egalând, iar Talpaş (min. 58) a adus Gloria în avantaj, 2-1. Bătăiosul atacant dă „lovitura" în min. 85, 3-1. Păcat de eliminarea prostească a lui Militaru din finalul jocului, care l-a scos din sărite pe antrenorul Petcuţ. Gloria: Cohan – Maghici, Tudose, Costişor, Savin – Olariu (Oprescu), Gornic, Drecin (Cretici), Militaru – Talpaş (Ionele), Alin Mihai (Burlan). Beiuş: Odobăşianu – Cartiş, Rusu, Şerb – Balea, Oras, Borza, Lupu, Tarţ (Tomuţiu) – Suciu (M. Cosmin), Mangra.

Arbitri: C. Botaş - centru, Fl. Parlea şi V. Screciu - asistenţi (toţi din Timişoara). Rezervă: D. Tîşcă (Arad). Obs. FRF: M. Prunariu (Târgu Jiu)

Victoria Nădlac - ACU Arad 2-0 (0-0)

Nădlac (R.R.) - Au marcat: Ştefeligă min. 70 şi Iaroş 90. Formaţii - Nădlac: Trifoi - Pascariu, Iaroş, Vlădău - Iovanov, Pavel, Moţ (Gavrilă), Rus, Trif (Popovici) - Bokor (Ionaşcu), Ştefeligă (Banilievici). ACU: Păşcălău - Toseschi, Bogoşel, Lung, Pantea - Drăgan, Onu, Turcaş (Marocico), Căruţă (Andraş) - Iancu, Stoian (Haş). Arbitri: M. Prodan - centru; I. Glazer şi C. Por. Obs. FRF: Nicuşor Asandei (Reşiţa). Oarecum surprinzător, studenţii au fost cei care s-au apropiat mai periculos de poartă în prima repriză, Stoian şi Iancu ratând două bune oportunităţi de a deschide scorul. După pauză, Cuedan mută inteligent, trimiţându-l în atac pe Vlădău şi faţa jocului se schimbă. Presiunea tot mai accentuată a „vameşilor" va da roade în min. 70, când Ştefeligă reia din 4 m, o minge revenită din bară, după şutul excelent „semnat Trif", 1-0. În prelungiri, Iaroş trece ca prin brânză printre patru adversari şi închide tabela cu un şut plasat de la 12 m, 2-0.

PE SCURT

- **Amendaţi de UEFA.** Federaţiile de Fotbal din Croaţia şi Anglia au fost amendate de către Comisia de Disciplină a UEFA, după incidentele survenite la Zagreb, la 11.10., cu ocazia meciului dintre cele două echipe din preliminariile Euro-2008. UEFA a amendat cu 31.370 de euro Federaţia Croată şi cu 6.275 de euro Federaţia Engleză de Fotbal. (MF)

Atacantul echipei Arsenal Londra, Thierry Henry, va câştiga Balonul de Aur decernat de publicaţia France Football, a informat, ieri, presa franceză. (Foto: EPA)

Jucătorii, ameninţaţi de suporteri în Argentina

Bucureşti (MF) - Jucătorii echipei Gimnasia La Plata au fost ameninţaţi de suporteri, care le-au cerut să piardă meciul cu Boca Juniors din campionatul Argentinei, iar autorităţile argentiniene au decis să lanseze o anchetă în acest caz, informează cotidianul The Guardian. Cotidianul argentinian Ole a anunţat că jucătorilor li s-a cerut să piardă meciul cu Boca Juniors, deoarece o victorie a echipei Gimnasia La Plata ar fi majorat şansele la titlu ale rivalilor de la Estudiantes. Boca Juniors a câştigat meciul cu scorul de 4-1, miercuri, atunci când s-au jucat doar ultimele 45 de minute, deoarece partida a fost suspendată în 10 septembrie, la scorul de 1-0 pentru Gimnasia. Meciul a fost suspendat deoarece arbitrul Daniel Gimenez a afirmat că a fost ameninţat în vestiar de preşedintele clubului Gimnasia, Juan Jose Munoz.

Daum, dorit de Dinamo Kiev

Bucureşti (MF) - Antrenorul german Christoph Daum a declarat, prin intermediul impresarului său, că are o ofertă de a pregăti formaţia Dinamo Kiev, adversara FC Steaua în grupa E a Ligii Campionilor, propunere pe care o consideră „foarte interesantă". Fostul antrenor al echipei Bayer Leverkusen, Chritoph Daum, a fost supus unei intervenţii chirurgicale pentru o problemă la gât. Numele tehnicianului german, care a câştigat titlul de campion cu VfB Stuttgart (1992) şi trei titluri în Turcia (în 1995 cu Beşiktaş, şi în 2004 şi 2005 cu Fenerbahce), este citat de mai multe zile pentru a înlocui anumiţi antrenori, vorbindu-se despre echipele FC Koln, Newcastle United, SV Hamburg, Beşiktaş Istanbul sau Şahtior Doneţk. Partida Steaua Bucureşti - Dinamo Kiev, din etapa a V-a a grupei E a Ligii Campionilor, se va disputa la 21 noiembrie, pe stadionul din Bulevardul Ghencea, de la ora 21.45.

Gigi Becali, suspendat de FRF

■ Patronul campioanei a fost sancţionat în urma memoriilor arbitrilor Corpodean şi Nagy.

Bucureşti (MF) - Comisia de Disciplină a FRF l-a suspendat, ieri, pe preşedintele FC Steaua, Gigi Becali, pentru 18 luni şi i-a interzis exercitarea oricărei activităţi legate de fotbal, ca urmare a memoriilor înaintate de arbitrii Corpodean şi Nagy, au declarat surse din cadrul Comisiei. Oficialul stelist a fost amendat şi cu suma de 13.500 de lei. Decizia Comisiei de Disciplină este urmare a memoriilor depuse de arbitrul Sorin Corpodean şi de asistentul Miklos Nagy. Cazul, judecat iniţial la 26 octombrie, a fost amânat de Comisia de Disciplină pentru data de 9 noiembrie, iar apoi pentru 10 noiembrie, pentru aducerea de noi probe.

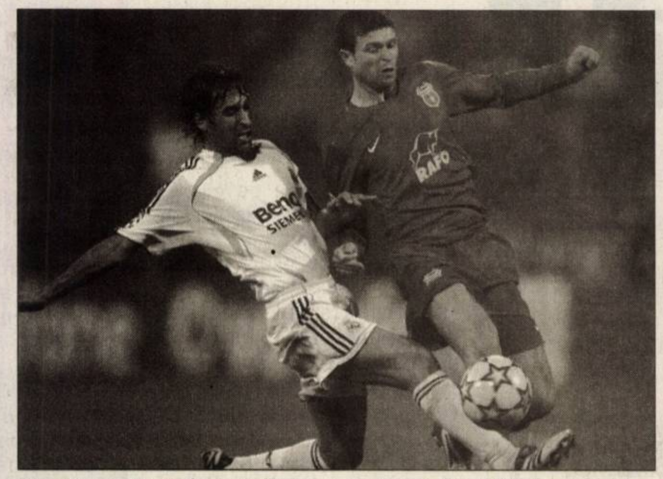

Steaua a scăpat de penalizare, unicul penalizat fiind patronul

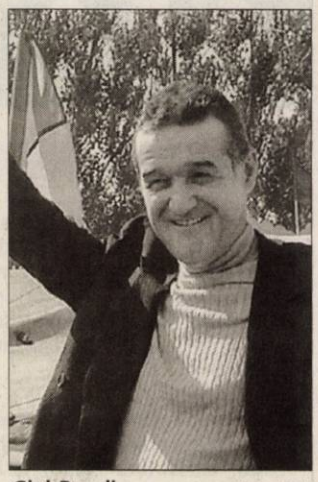

Gigi Becali (Foto: EPA)

Motivele suspendării

La finalul derbiului din etapa a VIII-a a Ligii I, Becali l-a făcut „hoţ" şi „şpagangiu" pe arbitrul Sorin Corpodean, acuzându-l că a favorizat echipa Dinamo. Oficialul stelist l-a atacat şi pe asistentul Miklos Nagy, pe care l-a numit „tuşier ungur". Memoriul înaintat de CFR Cluj împotriva lui Gigi Becali va fi judecat, miercuri, de către Comisia de Disciplină, deoarece gruparea ardeleană a invocat articolul 55 din regulamentul UEFA, care se referă la rasism. Becali a vorbit despre o conspiraţie, susţinând că asistentul i-a semnalizat lui Corpodean presupusa lovitură a lui Thereau asupra dinamovistului Moţi pentru a o favoriza pe CFR Cluj. „Să câştige CFR Clujul campionatul, să ne facem de râsul lumii, ca să ne fure ungurii la noi în ţară, să fim de râs. Aşa ne trebuie!", a afirmat Becali.

Se simte martirizat

Patronul Stelei, Gigi Becali, a declarat că membrii Comisiei de Disciplină a FRF i-au făcut un mare bine atunci când au decis să-l suspende pentru 18 luni, apreciind că aceştia l-au „martirizat". „Mi-au făcut un mare bine, o să-i înjure lumea tot pe ei, iar eu o să fiu apreciat. M-au martirizat. Inima mea ar fi mulţumită ca de mâine să fie dreptate în fotbal. Nu-i nici o problemă, suport toate sancţiunile. Au fost trei-patru etape când nu au mai existat probleme de arbitraj. Dacă tăcem fiindcă ne este frică, se face un jaf", a spus Becali.

Chivu - unicul stranier la reunirea naţionalei

■ Căpitanul naţionalei va veni la Bucureşti, în vreme ce ceilalţi stranieri merg direct în Spania.

Bucureşti (MF) - Fundaşul echipei AS Roma, Cristian Chivu, va fi singurul stranier prezent la reunirea lotului naţionalei României de duminică, de la CNAF Mogoşoaia, în vederea meciului amical cu Spania, din 15 noiembrie, de la Cadiz, informează FRF. Ceilalţi jucători ai naţionalei care evoluează în străinătate se vor alătura primei reprezentative direct în Spania. Reunirea lotului este programată duminică la ora 14.00, cu o jumătate de oră înainte, selecţionerul Victor Piţurcă urmând să susţină o conferinţă de presă. Antrenamentul deschis al naţionalei de seniori va avea loc tot duminică la ora 17.00, la el urmând să participe, pe lângă jucătorii din ţară ce vor fi convocaţi după jocurile de sâmbătă din cadrul Ligii I, Cristian Chivu, Daniel Niculae şi Răzvan Cociş. Plecarea spre Spania este programată de pe aeroportul „Henri Coandă" luni, 13 noiembrie, la ora 10.00. În cursul aceleiaşi seri va avea loc un antrenament închis, pentru ca marţi, 14 noiembrie, să aibă loc antrenamentul oficial, începând cu ora 11.00 (ora locală), ultimele 15 minute fiind deschise presei. Vor urma conferinţa de presă a selecţionerului Victor Piţurcă şi interviuri cu jucătorii români. Meciul cu Spania va avea loc, miercuri, 15 noiembrie, de la ora 23.00.

Chivu se va prezenta la reunirea lotului naţionalei

Rocadă Rijkaard - Van Basten

■ Antrenorul de la FC Barca l-ar putea înlocui la naţionala Olandei pe fostul său coechipier.

Bucureşti (MF) - Cotidianul El Mundo Deportivo de ieri susţine că antrenorul Frank Rijkaard ar putea prelua conducerea tehnică a naţionalei Olandei, adversara României în preliminariile Euro-2008, urmând să-l înlocuiască astfel pe Marco van Basten. Potrivit sursei citate, deşi contractul lui Van Basten cu Federaţia Olandeză de Fotbal (KNVB) expiră în 2008, se pare că tehnicianul nu doreşte să-şi ducă la capăt înţelegerea, pentru a merge la AC Milan.

„În Olanda circulă zvonuri conform cărora Rijkaard nu va continua la FC Barcelona în sezonul viitor, iar ciclul său la spanioli va fi doar de patru ani, ceea ce în teorie ar trebui să constituie primul mandat al preşedintelui Joan Laporta.

În vara anului 2003, Rijkaard a semnat un contract pe 4 ani, iar în 2005 l-a prelungit până în 2009, rezervându-şi dreptul de a rezilia înţelegerea la finalul oricărui sezon", a notat El Mundo Deportivo. El Mundo Deportivo mai susţine că preşedintele catalanilor, Joan Laporta, ar fi la curent cu această situaţie şi deja caută un succesor.

Printre tehnicienii doriţi de Laporta s-ar afla chiar Marco van Basten, dar şi Ronald Koeman, antrenorul echipei PSV Eindhoven. O a treia opţiune ar fi Bernd Schuster, actualul antrenor al echipei Getafe. Frank Rijkaard a mai antrenat echipa Olandei, cu care a ajuns până în semifinalele Campionatului European din 2000, iar apoi şi-a reziliat contractul.

Frank Rijkaard (Foto: EPA)

Sc Cotta International SRL
firmă mixtă Română Elveţiană selecţionează personal
- TAPIŢERI CALIFICAŢI
- TINERI ABSOLVENŢI ÎN VEDEREA CALIFICĂRII ÎN MESERIA DE TAPIŢER
- CONTROLOR CALITATE
Se ofera o salarizare atractiva , conditii deosebite de munca , bonuri de masa , transport gratuit.
Cei interesati sunt rugati sa se prezinte la sediul societatii din Arad str Bicaz 1-5 (intrarea din Aleea Muncii), zilnic intre orele 8.00 -16.00
(H-65045)

S. C. Gema Superb SRL Sebiş,
unitate de producţie a elementelor de lemn pentru mobilier,
angajează contabil.
Condiţii:
- studii economice de specialitate, de preferinţă cu domiciliul în Sebiş sau în zonă.
Se acordă salarizare motivantă şi posibilităţi de afirmare profesională.
Cei interesaţi pot depune CV-urile prin fax la nr. 0257-311.126, la care pot obţine şi informaţii suplimentare.
(H-69190)

PROD AGRO BIAN
S.C. PRODAGRO BIAN S.R.L.
SR EN ISO 9001:2001 Nr.682
ATENŢIE AGRICULTORI!
Firma Prodagro Bian SRL ARAD, achiziţionează porumb boabe la preţul de 0,33 RON / kg + TVA de la persoane fizice şi firme, la STAS – U =17% ; - CS = 3 %.
Nu se percepe taxă de uscare pâna la 20 % umiditate.
Porumbul poate fi predat la silozurile firmei din Aradul Nou si Pecica, precum şi la Complexul zootehnic din Felnac.
Plata în 10 zile de la data recepţiei / facturării.
(H-68678)
RECLAME

PE SCURT

● Festival de muzică slovacă. În perioada 10-12 noiembrie, la Casa de Cultură din Nădlac se va desfăşura cea de a VIII-a ediţie a Concursului soliştilor de muzică populară slovacă. Organizat de Uniunea Democrată a Slovacilor şi Cehilor din România (UDSCR), festivalul va reuni în fiecare seară, începând de la ora 19,00, formaţii din Ungaria, Serbia, Muntenegru şi, normal, România.

În cinematografele arădene

La Dacia: World Trade Center.

Regia Oliver Stone. În rolurile principale: Nicolas Cage, Maria Bello, Jay Hernandez.

11 septembrie 2001 a fost o zi neobişnuit de călduroasă în New York. Will Jimeno, ofiţer al Departamentului Autorităţii Portuare al Poliţiei (PAPD), intenţiona să-şi ia o zi liberă pentru a se bucura de propriile hobby-uri, dar în ultimul moment a decis că ar trebui să meargă la muncă.

Sergentul John McLoughlin, un respectat veteran al Departamentului Autorităţii Portuare al Poliţiei, îşi făcea turul prin oraş, o sarcină zilnică, de o oră şi jumătate. Ei şi colegii lor parcurgeau drumul spre centrul Manhattan-ului, aşa cum făceau în oricare altă zi. Însă, aceasta nu era o zi ca oricare alta.

Prima echipă PAPD care a răspuns apelului a mers direct din centrul Manhattan-ului către World Trade Center. Cinci oameni, printre care McLoughlin şi Jimeno, au intrat în cele două clădiri şi au fost prinşi sub dărâmăturile acestora când s-au prăbuşit.

În mod miraculos, McLoughlin şi Jimeno au supravieţuit, dar au fost îngropaţi şi prinşi sub şase metri de dărâmături de ziduri şi metal contorsionat. Cu toate că nu puteau vedea, ei se auzeau, iar în următoarele douăsprezece ore McLoughlin şi Jimeno s-au ţinut în viaţă unul pe celălalt - vorbind despre familiile lor, despre viaţa lor profesională, despre speranţele, aşteptările şi dezamăgirile lor. Povestea acestor doi oameni este spusă în noul film regizat de Oliver Stone, „World Trade Center".

Filmul urmăreşte, de asemenea, povestea soţiilor celor doi (Donna McLoughlin în Goshen, New York, şi Allison Jimeno în Clifton, New Jersey), a copiilor şi a părinţilor acestora care au suferit în iadul apărut în jurul lor, fără nici un mesaj sau vreo informaţie despre cei dragi. Filmul relatează şi cum au avut loc cercetările nesigure ale unui om foarte hotărât, un fost puşcaş marin din Connecticut, Dave Karnes, care i-a găsit pe cei doi ofiţeri în acea noapte, iar apoi zeci de pompieri, poliţişti şi paramedici pe care i-a salvat în următoarele douăsprezece ore critice.

La Arta: Mulţumim că fumaţi!

Regia: Jason Reitman. În rolurile principale: Maria Bello, Aaron Eckhart, Cameron Bright.

Eroul din Thank You for Smoking este Nick Taylor (Aaron Eckhart), purtătorul de cuvânt al companiei „Big Tobacco", un tip care-şi câştigă pâinea apărând drepturile fumătorilor şi ale producătorilor de tutun.

Se poate spune că Nick n-are o slujbă chiar uşoară în vremurile acestea, de cultură în stil puritan. Confruntat cu zeloţii care militează pentru interzicerea fumatului şi cu un senator oportunist (William H. Macy) care vrea să pună etichete cu semnul otrăvii pe ţigări, Nick trebuie să dea de vreo găselniţă, să-şi apere obiectul muncii.

Porneşte o campanie ofensivă de PR la televiziune şi recrutează un mare agent de la Hollywood (Rob Lowe) pentru a promova fumatul în filme. Ce nu face dracul ca să-şi apere iarba!

Nou dobândita notorietate a lui Nick atrage atenţia unui mare producător de ţigări (Robert Duvall), dar şi a unei reportere de investigaţii de la un ziar influent din Washington (Katie Holmes).

Nick îşi spune că nu face decât ceea ce trebuie ca să-şi plătească ipoteca, dar conştiinţa e de altă părere. Începe să se gândească ce imagine va avea el în ochii fiului său Joey (Cameron Bright), şi ce părere va avea copilul despre munca lui.

Adoptat de către lumea academică austriacă

■ La o cafea cu conf. univ. dr. Cristian Alunaru de la Universitatea „Vasile Goldiş" din Arad.

Adevărul: ***D-le Alunaru, după cât de des participaţi la manifestări ştiinţifice în Austria, se pare că sunteţi acolo ca acasă...***

C.A.: Într-adevăr am participat în marile oraşe ale Austriei (Viena, Salzburg, Innsbruck, etc.) la manifestări academice de facturi foarte diferite: Congrese ale Juriştilor organizate de Uniunea Juriştilor Austrieci, conferinţe pentru răspunderea civilă delictuală organizate de Academia de Ştiinţe a Austriei, simpozioane organizate de Institutul pentru Europa de Est de la Viena sau de Ministerul Justiţiei în colaborare cu Universitatea din Viena etc. Acum însă, la Graz, participarea mea a avut o semnificaţie specială, fiind vorba de universitatea unde au învăţat strămoşii mei. Aici, bunicul meu, român din Mărginimea Sibiului, şi-a obţinut acum 100 de ani diploma de doctor cu sigiliul Împăratului Franz Iosef, şi tot la Graz s-a căsătorit cu bunica mea, o austriacă veritabilă, pe care a adus-o apoi în România.

Adevărul: ***Ce eveniment ştiinţific a avut loc acum la Graz ?***

C.A.: Congresul Juriştilor din Austria, organizat o dată la 3 ani. A participat elita justiţiei şi învăţământului juridic din Austria: Ministrul Justiţiei, Preşedinţii Uniunii Juriştilor, ai Camerei Avocaţilor, ai Camerei Notarilor, rectori, decani, profesori universitari, practicieni. Mai mult, a fost prezent chiar şeful statului, preşedintele Austriei, Dr. Heinz Fischer, care a susţinut prelegerea festivă privind degradarea drepturilor omului în societatea contemporană ameninţată de terorism.

Adevărul: ***Cum de aţi participat dvs., universitar şi jurist român?***

C.A.: Fiind Congresul naţional al Austriei, participarea străină s-a limitat la invitaţii de onoare. M-am numărat printre ei pentru că de aproape un deceniu sunt membru al Uniunii Juriştilor din Austria.

Adevărul: ***Ce importanţă are un asemenea congres pentru juriştii români ?***

C.A.: Fiind organizat ca şi Congresul juriştilor din Germania, ne poate servi ca exemplu de analiză a situaţiei sistemului de drept actual dintr-o anumită ţară. Dezbaterile pe secţiuni, corespunzătoare ramurilor dreptului, a problemelor stringente ridicate de practică, se finalizează cu hotărâri luate prin vot direct şi cu înaintarea către Parlament a propunerilor de modificare a legilor. Acest congres de la Graz s-a încheiat cu un forum în care reprezentanţii tuturor breslelor juridice (judecători, avocaţi, notari, experţi) şi-au prezentat nemulţumirile în faţa politicienilor, care au trebuit să le răspundă.

Adevărul: ***Aţi reuşit să obţineţi ceva concret pentru învăţământul juridic românesc şi arădean, în special ?***

C.A.: I-am cunoscut şi am avut discuţii ample cu rectorul Universităţii Graz, precum şi cu doamna prorector pentru relaţii internaţionale. Am constatat că există interes pentru stabilirea unor relaţii de colaborare cu Universitatea „Vasile Goldiş" din Arad. Urmează concretizarea acestor relaţii pe bază de protocol. Desigur, au fost stabilite deja relaţii şi cu Universitatea din Viena, dar Graz este un oraş mai apropiat ca mărime de Arad şi deci, cred eu, mai potrivit pentru noi.

Adevărul: ***Pe când din nou în Austria ?***

- Chiar la sfârşitul acestei luni voi participa la Viena la un simpozion organizat de Institutul de cercetări pentru Europa de Est şi Sud-est unde voi susţine o prelegere cu tema: „România ar fi putut avea un Cod civil de orientare austriacă". Tot la Viena va fi lansată monografia în limba germană despre România contemporană, unde am redactat capitolul privind sistemul de drept românesc.

Conf. univ. dr. Cristian Alunaru, alături de (de la stânga la dreapta) Preşedintele Camerei Avocaţilor din Austria, dr. Gerhard Benn-Ibler, Ministrul Justiţiei, doamna mag. Karin Gastinger şi Preşedintele Uniunii Juriştilor din Austria (ex-ministru al justiţiei) dr. Nikolaus Michalek.

CARTE DE VIZITĂ

Cristian Alunaru

Născut în 1954, la Arad

Absolvent al Facultăţii de Drept din Cluj Napoca, în 1978

Avocat, membru în Uniunea Naţională a Barourilor din România

Membru în Uniunea Juriştilor din Germania, în Uniunea Juriştilor din Austria

Conferenţiar universitar la Facultatea de Drept din UVVG Arad

La vânătoare şi pescuit

IOAN MATIUŢ
ioanmatiut@informmedia.ro

La vânătoare de mistreţi

Vânătoarea la mistreţi este aşteptată cu nerăbdare, mai ales în zonele de deal şi de munte unde lipseşte vânatul mic (iepurele, fazanul etc). Mistreţul este un animal sălbatic omnivor, cu corpul masiv, uşor aplatizat lateral. Culoarea variază de la brun-cenuşiu, brun-roşcat, brun închis până aproape de negru. Greutatea poate atinge sau chiar depăşi 300 de kg în cazul vierilor, dar nu depăşeşte 200 de kg la scroafe. Vârsta medie este de 15-16 ani. Are mirosul şi auzul foarte fin, în schimb văzul este slab şi nu distinge decât obiectele aflate în mişcare. Este un animal sociabil şi trăieşte în ciurde formate din scroafe şi purcei.

Vânătoarea la goană este cea mai folosită tehnică, datorită şanselor mari de reuşită. Goana se face cu gonaci şi câini special dresaţi pentru acest tip de vânătoare. Aceştia descoperă mistreţii şi îi scot din desiş, mânându-i în bătaia armelor. Mistreţii bătrâni atacă haita de câini şi ies de multe ori „îmbrăcaţi" cu aceştia, astfel că împuşcarea lor se face cu mare grijă pentru a nu se împuşca câinii.

Vânătoarea la pândă se face în nopţile de toamnă în lanurile de porumb sau cartofi, unde mistreţii caută hrana. Se mai practică cu succes pânda la nadă. Mistreţii sunt obişnuiţi cu hrănirea în locuri speciale unde se amenajează standuri sau observatoare la înălţime. În aceste locuri, mistreţii vin de obicei înainte de inserare, ceea ce facilitează mult vânarea lor.

În judeţul Arad cele mai bogate sunt zonele de deal, dar mistreţii pot fi găsiţi şi în pădurile de şes.

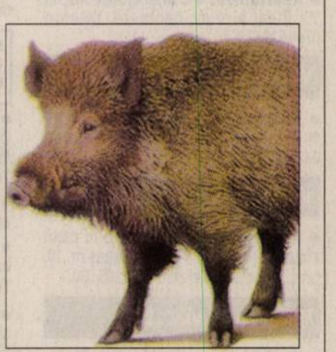

Mistreţul cu colţi... răsuciţi poate deveni periculos atunci când este rănit!

Festival japonez în Timişoara

■ După Arad, a venit rândul oraşului vecin pentru a sărbători cultura japoneză.

MARGARETA SZEGŐ
margareta.szego@informmedia.ro

Timişoara - Oraşul de pe Bega va găzdui azi şi mâine un Festival de Cultură Japoneză. Fani anime, ai artelor marţiale, ai bucătăriei exotice sau numai curioşi, din Timişoara, Arad şi judeţele învecinate, vor petrece două zile cu voluntarii japonezi veniţi în România. Evenimentele de sâmbătă vor fi ţinute la Universitatea de Vest din Timişoara, la etajul 1. Iubitorii culturii japoneze se vor putea delecta o zi întreagă, participând la ateliere de ikebana, origami, caligrafie, yukata. Reţetele culinare japoneze vor fi predate de bucătarul Nagamine şi Katsumi Oyama, voluntarul japonez, venit în Arad. Serata de sâmbătă se lasă cu o distracţie în stil japonez, prin concertele susţinute atât de voluntarii japonezi cât şi de studenţii şi profesorii de la cursul de limbă japoneză. Duminică, participanţii vor putea urmări demonstraţiile de Kendou, Aikido, Iaidou şi Karate, la sala Olimpia din Timişoara.

ARAD ONLINE www.aradon.ro
Aici download programul festivalului
www.aradon.ro

Lecţie de caligrafie japoneză

(Foto: M. Szegő)

Felicitări (67)

LA MULȚI ANI pentru LORENA DAIANA UNTARU din Șimand cu ocazia împlinirii vârstei de 2 ani din partea bunicii și celor dragi din Șiclău.

Lumina vieții noastre, RALUCA-ADELINA COAMĂ împlinește azi 5 ani. Ne rugăm bunului Dumnezeu să o ocrotească și să-i dea toate darurile acestei lumi. Cu dragoste nemăsurată te felicită părinții Rodica și Florin și sora ta Sorina.

Vând ap. 1 cameră (01)

- **Apartament ultracentral** (Episcopiei), 45 mp, 1 cameră, dependințe, 16.800 Euro. Telefon 0746.149.546.

Cumpăr ap. 1 cameră (02)

- **Urgent! Apartament** cu o cameră, confort 1, în zona UTA sau Vlaicu, oameni serioși, banii jos. Telefon 0741.414.262 sau 0741.946.023.

Vând ap. 2 camere (03)

- **Apartament 2** camere (modificat 3) în Sântana central, bloc nou etaj 1. Telefon 0745.473.440 sau 0743.031.977.
- **Apartament 2** camere decomandate, ultracentral, ultramenajat. Telefon 0357/416752, 0744.764.617.
- **Apartament 2** camere, mobilat, zona 300, etaj 3. 0746.223.551.
- **Apartament 2** camere, Vlaicu 66 mp, semidecomandat. Telefon 0357/405993.
- **Apartament Vlaicu**, 2 camere, semimobilat, modern, 29.000 Euro. Telefon 0743.077.978.

Vând ap. 3 camere (05)

- **Apartament 3** camere, decomandat, confort 1, 96 mp, amenajat, etaj intermediar, cu garaj, 39.000 Euro. Telefon 0744.645.961.
- **Apartament 3** camere în Sebiș. Telefon 0746.633.496.
- **Apartament 3** camere semidecomandate et. 3/4, Fortuna, Predeal 55 mp, mobilat, preț 31.000 Euro negociabil. Telefon 0745.314.592.
- **Apartament 3** camere, spațios, reabilitat de la zero, Gară. Telefon 0357/809374, 0744.193.504.
- **Apartament 3** camere, zona Gării, etaj intermediar, complet contorizat. Telefon 0257/235203, 0722.360.561, 0745.556.629.
- **Apartament 3** trei camere, semidecomandat, str. Aleea Neptun, bloc Y6, etaj I/IV. Telefon 0721.883.634.

Vând ap. 4 camere (07)

- **Apartament 4** camere decomandate, mobilat, garaj, P-ța Agroalim. Vlaicu. Telefon 0357/416752, 0744.764.617.
- **Apartament 4** camere, Revoluției 33, ideal birouri, cabinete. Telefon 0744.628.572.

Vând ap. 5, 6 camere (09)

- **Apartament ultralux** central, toate utilitățile, 5 camere. Telefon 0727.982.469, 0746.057.238

Vând ap. la casă (11)

- **Apartament 3** trei camere la casă zona centrală, str. Vicențiu Babeș nr. 10, preț negociabil. Telefon 0728.105.030.

Vând case, vile (13)

- **Casă** 1.119 mp sau jumătate. Informații 0745.878.598.
- **Casă 3** camere, dependințe, suprafața 562 mp. Telefon 283046.
- **Casă cu** etaj, str. Clujului nr. 180. Informații 0722.419.336.
- **Casă Gai**, 4 camere, cărămidă, teren 1000 mp, toate utilitățile. 0746.010.218.
- **Casă Grădiște**, construcție 2006, la cheie, P+M, 500 mp teren. 0746.010.218.
- **Casă în** Bujac 529 mp, 45.000 Euro, negociabil. Telefon 289708.
- **Casă în** curte, central, str. O Goga, 4 camere, 2 bucătării, baie, termotecă, termopan, recent renovată, curte cu acces auto, 69.000 Euro, negociabil. Telefon 252276, 0720.071.045.
- **Casă, mansardată**, amenajată, zona Boul Roșu. Telefon 0740.915.121, 0743.577.152.
- **Casă modestă**, str. Clujului nr. 100, 560 mp, fs 35/16. Informații 0744.568.863.
- **Casă singur** în curte, 2 camere, anexe, apă, gaz, Aradul Nou. 0745.534.927, 230993.
- **Casă, str.** Ep. Roman Ciorogariu nr. 86, 1.000 mp construit 450, preț la vedere. Informații 0744.568.863.
- **Vând (schimb)** casă central, 3 camere, baie, bucătărie, 2 holuri, cămară, pivniță, totul termopan, aer condiționat, recent renovat, 214415, 0745.003.018.

Vând case la țară (17)

- **Casă 3** camere, 27.500 Euro și vilă 5 camere, parterul gata, în Ineu, 27.500 Euro, 0745.978.903.
- **Casă** cu grădină în Curtici, str. I. L. Caragiale, nr. 19. Telefon 0740.142.542.
- **Casă 330** mp, în roșu, Sâmbăteni, teren total 3.000 mp, la șoseaua principală, 0724.649.109, 0745.093.769.
- **Casă Chișineu-**Criș, 52.000 Euro negociabil. Telefon 350382, 0745.909.679.
- **Casă în** construcție Sântana + material de construcție și toate condițiile 15.000 Eu negociabil. Telefon 0257/273818, 0744.859.438.
- **Casă în** Socodor, centru, nr. 195. Telefon 0722.721.469.
- **Casă loc.** Zimand Cuz P+M în roșu. Telefon 0723.664.802.
- **Casă Șiria**, ultracentral, în spatele muzeului, Front Stradal 18 m spre parc, loc liniștit, suprafața 1.250 mp, grădina spre deal. Multiple posibilități de amenajare (pentru o casă de vacanță). Telefon 0724.193.086.

CASE, LOCURI de case, zona Ghiorocului ofertă variată, 0724.298.069.

- **Doar la** 80.000 euro vilă în Lipova, S+P+M, 280 mp, piscină, toate utilitățile, zona centrală. Telefon 0721.583.110, 0257/563137, 0747.938.968.
- **Foarte urgent!** Casă la Peregul Mic, 5.600 Euro. 0726.953.273, 0749.791.540.
- **Ocazie! Vând** vilă nouă tot confortul centru Ghioroc livadă 1.500 mp. Telefon 251885, 0722.253.236.

Vând garsoniere (19)

- **Garsonieră confort** 3, zona Fortuna, amenajată, preț 11000 euro, negociabil. Telefon 0749.614.800.
- **Garsonieră confort** I, Micălaca, 37 mp, parter, preț 17.200 euro. Telefon 0740.033.353.
- **Garsonieră, etaj** 3, multiple îmbunătățiri, Chișineu-Criș. Telefon 0745.202.375.

Vând terenuri (21)

- **1 ha** teren intravilan cu front de 22 m, șoseaua Arad - Vărșand, cu vecinătăți stații de carburanți și restaurant. Preț 12 Euro/mp, negociabil. Telefon 0745.524.859, 0257/255115.
- **800 mp** Arad, str. A.M. Guttenbrun, toate utilitățile, ideal pentru vilă. Telefon 0744.781.153.
- **1,5** ha teren între Vladimirescu și Mândruloc, la șosea, 0745.093.769, 0726.789.037.
- **Teren 10** ha, cu front stradal, Arad-Șagu, la 1,7 km de Arad. Telefon 0744.781.153.
- **Casă +** teren intravilan în comuna Semlac, 150, 2.880 mp. Informații 0729.377.833, 0257/534281.
- **Grădină 20** ari în Turnu nr. 191 cu casă veche 18.000 euro, negociabil. 0747.398.971, 0740.563.655.
- **Loc de** casă, 3 Euro/mp la 12 km de Arad. Telefon 0745.333.943.
- **Loc de** casă în Cuvin, 2700 mp, apă, curent și gard. Telefon 0740.512.943.

LOC DE casă Păuliș 2.000 mp, 12.500 Eu, 0724.298.069.

- **Teren 15**.000 mp, la șoseaua Arad - Oradea FS 50 m, înainte de Zimand Cuz, fântână forată, posibil curent, 5 Eu mp. Telefon 0747.796.948.
- **Teren 360** mp, FS 12 mp, Grădiște, aproape de biserică. 0746.010.218.
- **Teren arabil** la Horia, suprafață 1,43 ha cu CF, preț 2.200 Eu/ha negociabil. Telefon 0741.158.777.
- **Teren în** jurul combinatului, cu deschidere la drum. Telefon 0727.982.469, 0746.057.238
- **Teren în** Vladimirescu extra și intravilan. Telefon 0727.982.469, 0746.057.238.
- **Teren intravilan** în comuna Macea în suprafață de 6.000 mp. Telefon 0741.468.728.
- **Teren intravilan** la intrare în Zădăreni la șoseaua lângă Schela Foraj 15000 mp, FS 37,3 m, utilități și 3300 mp FS 33 m la 300 m de șosea în sat. Telefon 0746.197.943.
- **Teren la** Horia la intrare, aproape de case 1 ha la 4 Eu/mp, negociabil cu CF, posibilități de parcelare. Telefon 0741.158.777.
- **Teren la** șosea aproape de Zărădeni, 1500 mp și 19800 mp. Telefon 0745.638.004.
- **Teren la** șosea, după Vladimirescu pe partea dreaptă, 14.000 mp, 5,5 Euro/mp, FS 40 ml. Telefon 0727.982.469, 0746.057.238.

Cumpăr terenuri (22)

- **Pământ agricol**, pășune, fânează, livadă pe raza municipiului. Telefon 0745.895.483.
- **Teren arabil** și pășune în zona Sânicolaul Mic, până la Fântânele, 0744.477.114.

Vând locuri de veci (23)

- **Două locuri** veci, Cimitirul Eternitatea. Telefon 0722.601.516.

Vând spații comerciale (25)

SPAȚIU COMERCIAL, Vlaicu/Poetului, ultraamenajat, 55 mp, preț 56.000 euro. 0746.010.220.

Imobile chirii (29)

- **Caut garsonieră** sau apartament 1 cameră, mobilat modern, pe termen lung. Telefon 0729.049.020.
- **Dau în** chirie apartament 2 camere (Praporgescu), utilat, mobilat. Telefon 0742.594.608.
- **Dau în** chirie apartament bloc 3 camere, mobilat, utilat 4/4, 200 Eu/lună, str. P. Rareș (Grădiște), 0726.148.338.
- **Dau în** chirie, în Arad, apartament o cameră, mobilat, lângă Poliție. Telefon 0741/051662, 511662.
- **Dau în** chirie pe termen lung 2 camere, nemobilat, etaj 2, str. Ineului. Telefon 0743.464.849, 0257/245589, 232315.
- **Dau în** chirie apartament 80 mp, ultracentral. Numai pentru firme. Telefon 0722.516.140.
- **Grădiște, închiriez** garsonieră, utilată, termen lung- garanție 3 luni, 150 euro/lună. 0740.172.327.
- **În Pâncota** închiriez pe termen lung casă cu toate utilitățile, singur în curte și grădină mare. 0742.218.693, 281228.
- **Închiriem casă** pe centură Gai, persoane fizice sau juridice, 0745.634.885.
- **Închiriez apartament** 2 camere ultracentral, mobilat, 200 Eu. Telefon 0740.254.702.
- **Închiriez apartament** de lux, ultracentral, 2 camere, amenajat stil occidental, tot confortul, 350 Euro. Telefon 0743.077.978.
- **Închiriez apartament** ultracentral, 4 camere, scară interioară, stil occidental, curte, 700 Euro. Telefon 0743.077.978.
- **Închiriez apartamente** 2-3 camere decomandate, mobilate, utilate, Micalaca - Miorița, 2 băi, cu garaj, 200-300 Euro/lună. Telefon 0727.982.469, 0746.057.238.
- **Închiriez garsonieră** confort 1 cu toate îmbunătățirile în zona Confecții str. Baladei. Informații la telefon 0723.198.780.
- **Închiriez garsonieră** lux, Vlaicu, 150 Euro/lună. Telefon 0727.982.469, 0746.057.238.
- **Închiriez vilă**, zonă centrală, cu etaj, zonă liniștită, terasă, 2 garaje, mobilată și utilată de vis, 1.600 Euro. Telefon 0743.077.978.
- **Ofer închiriere** apartament 1 cameră, ultracentral, mobilat, utilat lux, 200 Euro/lună. Telefon 0727.982.469, 0746.057.238.
- **Ofer închiriere** apartament 2 camere, ultracentral, mobilat și utilat complet, 300 Euro/lună, negociabil. Telefon 0727.982.469, 0746.057.238.
- **Ofer închiriere** apartament în Palatul Cenad, 100 mp, amenajat, utilat ultramodern, pretabil locuință sau birouri, 400 Euro/lună. Telefon 0727.982.469, 0746.057.238.
- **Ofer spre** închiriere garsonieră confort I, mobilată, contorizată lângă magazinul Billa - Micălaca. Telefon 0745.520.465.
- **Primesc fete** în chirie. Telefon 0722.348.103.
- **Primesc în** gazdă studentă din județ, zona Polivalentă. Telefon 0357/806614.

Imobile schimb (30)

- **Schimb sau** vând apartament 2 camere, pe Ineului cu 3 camere, în zona Maranata-Billa + diferență. Telefon 0744.246.088.

Chirii spații comerciale (88)

ÎNCHIRIEZ (CEDEZ) SPAȚIU COMERCIAL utilat (9.500 Euro), neutilat (3.000 Euro). 0744.202.902.

ÎNCHIRIEZ (OFER) SPAȚII PRODUCȚIE-DEPOZITARE, toate utilitățile, convenabil, 0721.939.353, 0357/419277.

ÎNCHIRIEZ HALĂ (SERVICE AUTO), DEPOZIT 220 mp, 3 intrări, cu înălțime a ușii 4,20 m rez 420 mp, birouri sau producție construcție nouă, toate utilitățile. Situat pe colț, str. Poetului. Telefon 0257/272755, 0744.577.785.

ÎNCHIRIEZ SPAȚIU, Revoluției 33, 240 mp. Telefon 0744.628.572.

OFER HALĂ, 280 mp, spre închiriere, toate utilitățile, în Parcul Industrial UTA. Telefon 0721.288.570.

Auto românești (36)

- **Vând Dacia** Nova an 1997, 1,6 i, stare bună de funcționare, preț 1.700 Eu negociabil. Telefon 0745.474.096.
- **Vând Dacia** papuc două locuri, an 2002, fibră sticlă, gaz omologat, preț 2.500 Eu. Telefon 0740.237.833, 0745.632.533.
- **Vând DACIA** SOLENZA, 2005, închidere prin cheie. Telefon 0744.369.056.
- **Vând Dacia** Solenza, an 2004, culoare albă, 0745.157.802.
- **Vând Dacie** Solenza clim- Alba, an 2003, 18.500 km, stare perfectă preț 5300 Eu. Telefon 0257/214297.
- **Vând Logan** nou 1.4 MPI, full option. 0722.622.940.

Auto străine (37)

- **Vând BMW** 320 diesel an 1999, stare foarte bună, preț negociabil. Telefon 0722.823.793.
- **Vând BMW** 525 diesel, an 2001, stare impecabilă, preț negociabil. 0722.315.202.
- **Vând Matiz** 2002, extra opțiuni, GPL, 0740.053.702.
- **Vând Mercedes** C200, CDI, an 2002, consum 5%, înmatriculat 2005, preț 13000 euro. Telefon 0721.583.110.
- **Vând MERCEDES** CC 200, an 2001, full option.Telefon 0745.590.808.
- **Vând Mercedes** W124 - 200 D, an 1995, ABS, persoană fizică, răsturnat, 2.900 Euro. 0742.199.780.
- **Vând Opel** Astra Caravan 2002, Diesel. Telefon 0727.309.545, 0723.965.044.
- **Vând OPEL** VECTRA, 1992, închidere telecomandă, alarmă. Telefon 0744.422.425.
- **Vând Peugeot** 405 1,9D, 1992, pentru piese, numere Austria, 700 Euro. 0723.045.296.
- **Vând urgent** și ieftin Audi A4, 1,9 TDI, an 2000, de 1 lună în țară, clv în alb. Telefon 0745.003.019.
- **Vând VW** Bora Variant 1,9 TDI gri metalizat, an 2000, full options, sistem navigație. Telefon 0257/250344, 0724.401.428.
- **Vând VW** Golf IV Variant Edition, 1,4, 16 V, an 2001, climatronic, 4 geamuri electrice, senzor ploaie, cauciucuri iarnă + vară, etc., preț 8.100 Euro. Telefon 0745.321.400.
- **Vând VW** Passat an 92, neînmatriculat 1,6 TD. Telefon 0723.664.802.

Camioane, remorci (39)

- **Vând Saviem** basculant, preț negociabil. Telefon 0745.906.649.

Utilaje, unelte, industriale și agricole (40)

- **Vând tractor** L 445 cu mai multe scule. Telefon 286052.
- **Vând tractor** Steyr 50 C.P., semănătoare 4 rânduri cu fertilizator pe aer. Telefon 0749.984.894.

Piese, accesorii (42)

- **Vând talon** de mașină Opel Kadet și piese din ea, preț 500 Euro, negociabil. Telefon 0749.927.581.

Garaje (43)

VÂND GARAJ autorizat, Piața M. V. 15 mp, preț 1.700 Eu. Informații la telefon 0724.565.735.

- **Vând garaj** zidit, cu autorizație, Piața Avram Iancu. Telefon 0741.289.475.

Mobilier și interioare (47)

- **Ocazie! Vând** bibliotecă nouă lemn cireș dormitor nou, lemn mahon redus cere 35 %. Telefon 251885, 0722.253.236.

VÂND IEFTIN și în RATE MOBILĂ SECOND HAND import Germania. Telefon 461600, 461374.

- **Vând mobilă** bucătărie 3.200.000 lei, covor persan, candelabru. Telefon 0357/809.020, 0721.585.800.
- **Vând mobilă** Camix (uși curbate). Telefon 274485.
- **Vând mobilă** și corpuri bucătărie, bibliotecă, dulap haine, cuier, masă calculator, birou, masă TV, pat și un birou pe colț pupitru folosit. Telefon 0744.552.140.
- **Vând pat** copil 1000 + 600 deosebit, bibliotecă Ameland, mobilier vechi recondiționat, oglindă cristal 2300 +1100. Telefon 0740.826.904., 0357/418779.

Audio-video, antene și instalații satelit (49)

- **Vând Digi-**TV. Arad, 0742.213.207, Ineu, 513390.

Calculatoare și accesorii (51)

- **Vând Pentium** 4, 2000MHz, 512RAM, HDD80G, cu licențe WindowsXP, OfficeXP, telefon, 0723.324.880

Materiale de construcții (53)

- **Abia acum** acasă aduc acceptabil, BALAST, NISIP, duc MOLOZUL autobasculante 2-9 mc, 0722.389.480, 0745.036.969.

ABIA ACUM acasă aduc BALAST, NISIP. Duc MOLOZ. 255672, 0742.655.913.

ABIA ACUM aduc BALAST, NISIP, PĂMÂNT, GAZON la domiciliu, pref. 3 mc, 0741.679.475.

ABIA ADUC acasă acum BALAST, NISIP. Duc MOLOZ. 0744.987.273, 253270.

ACUM AVEM BOLȚARI TERMOIZOLANȚI, 11 modele, 5 dimensiuni. Telefon 0745.634.885.

AVEM BOLȚARI TERMOIZOLANȚI, OMOLOGAȚI, DIFERITE MODELE, BALUȘTRII, PAVELE, BORDURI, EXECUTĂM MONTARE, ÎNCHIRIEM MAȘINĂ TASAT TEREN, telefon 0257/283.683, 0722.621.600, 0722.870.752. (C.P. 283/2006)

VÂND BALAST, NISIP și PIATRĂ DE CODRU la domiciliul clientului. Telefon 0745.904.463.

VÂND EN-gros FIER BETON FASONAT/NEFASONAT, Micălaca, Vrancei 5. Telefon 219400, 0788.909.642.

VÂND LEMNE FOC, 650.000 MC, domiciliul clientului. 0744.987.273, 253270, 255672.

VÂND LEMNE FOC 700.000 lei/mc. Telefon 278583, 0746.601.292 Nicu.

VÂND LEMNE FOC TĂIATE, esențǎ tare, convenabil. Telefon 278338, 0721.592.572.

VÂND PLASĂ de GARD 60.000 lei/ml - 1,50 m înălțime, OȚEL BETON OB - 20.500 și PC- 21.000 lei/kg, etc., str. Vrabiei 4. Telefon 289997, 0357/404000, 0744.289.997, www.garduri.ro.

Electrocasnice (56)

NOU! RATE fără: bancă, avans. ELECTROCASNICE ieftine, TELEVIZOARE, FRIGORIFICE, VITRINE, MAȘINI SPĂLAT. MADONA - LIPOVA. 0744.796.542.

- **Vând:** ladă frigorifică, mașină de spălat automată, combină frigorifică, raft frigorific, congelator, uscător haine electric, frigider. Calea Radnei 151, telefon 369090, 0743.662.845.

Plante și animale, agroalimentare (57)

- **Cumpăr cai** mari, grași și lucernă balotată, calitate foarte bună. 0744.477.114.

SARUSI

PEPINIERA SARUSI din DOROBANȚI vinde POMI FRUCTIFERI, ARBUȘTI FRUCTIFERI, ARBORI ORNAMENTALI și TRANDAFIRI diferite specii. Telefon 0744.635.011, 0744.301.119, 0257/535058.

- **Ocazie! Vând** lămâi cu fructe altoit primul rod. Telefon 251885, 0722.253.236.
- **Vând 2** tăurași aprox. 180 kg. Telefon 0745.170.181.
- **Vând cățel** - mascul - rasa Vijla de vânătoare, 7-10 luni, deosebit de frumos. Telefon 0748.917.180.
- **Vând două** vaci, una recent fătată. Informații telefon 455102.

VÂND PĂUNI negri, albi și albaștri maturi și pui. Telefon 0741.971.445, 381797.

VÂND POMI fructiferi diferite soiuri, ornamentali, magnolia și trandafiri. Familia Oloieriu, Cuvin, nr. 210. Telefon 461064 sau 0744.174.785.

- **Vând porci**, scrofițe pentru prăsile și purcei. Telefon 286052.
- **Vând purcei**, 10 săptămâni, rasă de carne. Telefon 265877.
- **Vând purcei** de 9 săptămâni. Telefon 0257/232583.
- **Vând tăuraș** 650 kg, juninci gestante luna IX. Telefon 0721.632.272.
- **Vând tăuraș** cca 250 kg, Zimandu Nou. Telefon 0742.297.666, 0257/380234.
- **Vând vacă** fătată de o săptămână cu tot cu vițel, preț avantajos. Telefon 0724.322.459.

Vânzări diverse (103)

- **Aerotermă pe** motorină, preț 1000 euro. Telefon 0745.523.248.
- **Blană lungă** (nurcă), căciulă și guler de vulpe argintie. Telefon 0721.377.316.
- **Borhot de** prune și cinci oi tinere. Informații localitatea Frumușeni nr. 434 sau telefon 0740.136.421.
- **Cărucior cu** rotile (invalizi), cadru și cârje. Telefon 0721.377.316.
- **Cauciucuri iarnă** Pirelli cu jenți impecabile 195 x 65 x 15, 4 bucăți. 0744.787.037.
- **Instant pentru** baie Electrolux 350 lei, arzător automatizat Coriza 200 lei pentru gaze combustibile. Telefon 0257/214297.
- **Mobilă (dormitor**, camera de zi, fotolii, măsuță) și mașină de cusut Singer, 235203, 0722.360.561, 0745.556.629.
- **Sobă de** gătit Vesta, 10.000.000 lei (1000 RON). Telefon 0748.912.460.
- **Ușă cu** toc 90 x 210 cm, ușă exterior 200 x 87 cm, ușă interior 200 x 87 cm, mașină de cusut Werhesserte - Singer, arzător gaz, frigider Zanussi 80 l, 2 butelii a 6 kg bucata, 3 sobe combustibil lichid, cablu USB Nokia. Informații telefon 283758, între orele 14-18.

Vânzări electro (104)

ABSOLUT SUPER OFERTĂ! Vindem CASE MARCAT FISCALE, CÂNTARE ELECTRONICE, str. Ineului 29. Telefon 0257/338300, 0745.669.550. Plata și în rate.

ACTUAL: VÂND CASE MARCAT FISCALE, CÂNTARE ELECTRONICE, strada Stânjenel 6. Telefon 279702, 0788.737.342, 0722.707.432, 0745.395.107.

CASE DE MARCAT, CÂNTARE ELECTRONICE, MECANICE. Preț fără concurență. Telefon 281020, 0744.630.959.

Cumpărări diverse (108)

- **Butelie aragaz**, ofer 20 Eu. Telefon 0726.487.402, 270794.
- **Fier vechi**, baterii, calorifere și pene. Telefon 0746.414.369.
- **Fier vechi**, calorifere, caroserii și pene vechi și noi. Telefon 0742.994.197.
- **Fier vechi**, caroserii, calorifere, baterii. Telefon 214496.
- **Fier vechi** și calorifere, caroserii, baterii, orice cantitate, preț bun. 210586, 0744.904.690.
- **Pene de** gâscă vechi și noi, calorifere de fontă, baterii auto vechi, neferoase, 210480, 0742.299.805, 0749.974.783.
- **Pene de** gâscă vechi și noi preț foarte bun. Telefon 0741.689.068.
- **Pene vechi** și noi, fier vechi, calorifere. Telefon 0740.397.189.
- **Pene vechi** și noi, preț convenabil. Telefon 0745.983.893.
- **Pene vechi** și noi, preț foarte bun. Telefon 0747.204.553.
- **Pene vechi** și noi. Telefon 210863, 210175, 0746.457.734.

Pierderi (62)

- **Pierdut carnet** student eliberat de Facultatea Aurel Vlaicu pe numele Moț Mihaela. Îl declar nul.
- **Pierdut legitimație** de transport gratuită eliberată de CTP Arad pe numele Cosma Ioan. O declar nulă.

PIERDUT ȘTAMPILĂ rotundă firma DOROTHY IMPEX SRL C.U.I R 1540484960. O declar nulă.

Citații (63)

DĂRĂU DOCHIȚA, Motica George și Dărău Ioan (lui Nicolae) cu ultimul domiciliu în Tisa nr. 94 comuna Hălmagiu sunt citați în dosar nr. 993/238/2006 - Judecătoria Gurahonț pentru uzucapiune în procesul cu Dragoș Traian, termen 28 noiembrie 2006.

SE CITEAZĂ Budean Maria născută Ferician pârâtă în dosarul civil nr. 1060/2006 al Judecătoriei Chișineu-Criș, obiect uzucapiune pentru termenul din 14 noiembrie 2006, sau eventualii moștenitori în proces cu Ilica Ecaterina.

Decese (75)

✝ Cu nemărginită durere anunţăm trecerea în neființă a celei care a fost

prof. LUCA VIORICA.

Trupul neînsufleţit va fi depus la Capela Demian (Cimitirul Eternitatea), începând de astăzi, 11 noiembrie, ora 13, iar înhumarea va avea loc duminică, 12 noiembrie 2006, ora 14,30. Dumnezeu să o odihnească în pace!

Familia îndoliată

Cu adâncă durere anunţăm, în urma unui tragic accident, încetarea din viaţă a iubitului nostru tată şi bunic

CSAPO MIHAI,

în vârstă de 64 ani.

Înmormântarea va avea loc azi, 11 noiembrie 2006, ora 14, la Cimitirul Eternitatea.

Familia îndoliată

Cu sufletele zdrobite de durere anunţăm încetarea din viaţă a scumpului şi iubitului nostru soţ, tată şi socru

KOTTA GELU,

în vârstă de 68 ani.

Înmormântarea va avea loc duminică, 12 noiembrie 2006, ora 15.15, de la Capela Cimitirului Eternitatea. Vei rămâne veşnic viu în inimile noastre! Dumnezeu să te odihnească!

Soţia Viorica, fiica Cosmina şi ginerele Flavius

Cu adâncă durere anunţăm încetarea din viaţă a iubitului nostru soţ, tată, socru şi bunic

GROSZ ALEXANDRU

în vârstă de 64 de ani.

Înmormântarea va avea loc duminică, 12 noiembrie, la ora 13, la Cimitirul Eternitatea.

Familia îndoliată

Cu adâncă durere anunţăm decesul dragii noastre mamă, soacră, bunică şi străbunică

ŢIU FLORICA

(născută NINI),

în vârstă de 87 ani.

Înmormântarea va avea loc astăzi, 11 noiembrie 2006, ora 15.30, la Cimitirul din Micălaca.

Familia îndurerată

Cu adâncă durere anunţăm încetarea din viaţă a celui care a fost tată, socru, bunic şi străbunic

STANA IOSIF,

în vârstă de 87 de ani.

Înmormântarea va avea loc azi 11 noiembrie, ora 15, la Cimitirul comunei Vladimirescu. Dumnezeu să-l odihnească în pace!

Familia îndoliată

Cu adâncă durere anunţăm încetarea din viaţă a iubitului nostru soţ, tată şi bunic

MARIE IOAN AUREL

în vârstă de 81 ani.

Înmormântarea va avea loc astăzi, 11 noiembrie 2006 orele 12,00 la cimitirul Pomenirea.

Familia îndoliată

Cu adâncă durere anunţăm încetarea din viaţă a bunului nostru tată, frate, bunic şi prieten,

LUKACS GEZA

(GEZA BACSI).

Înmormântarea va avea loc duminică, 12 noiembrie 2006, ora 14, la Cimitirul Pomenirea.

Familia îndoliată

Cu mare durere în suflet anunţăm stingerea din viaţă a iubitului tată, socru şi frate

BOTA MOISE

în vârstă de 64 de ani,

din Curtici.

Înmormântarea va avea loc duminică, 12 noiembrie, ora 14, de la domiciliul din Curtici, str. Cloşca, nr. 66.

Familiile îndoliate Bota, Don şi Ciuciu

Condoleanţe (110)

✝ Împărtăşim durerea familiei Macamete Mihai şi Maria pricinuită de pierderea ireparabilă a fiului lor drag.

Familia inginer Oprea Vasile şi Angela

✝ Suntem alături de colegii noştri MACAMETE MIHAI şi MARIA, în marea durere pricinuită de dispariţia prematură a fiului lor drag.

Colegii de la SC Excelent SRL

Anul I IPA de la U.A.V. Arad împreună cu doamna decan Mihaela Meşter, sunt alături de familia îndoliată, la trecerea în neființă a celui care a fost prietenul şi colegul nostru

MACAMETE ANDREI ALIN.

Sincere condoleanţe!

Rămânem profund îndureraţi de tragica dispariţie a celui care ne-a fost coleg şi elev

ANDREI MACAMETE.

Dumnezeu să-l odihnească!

Diriginta şi foştii colegi din clasa a XII-a C de la Liceul Textil

---

Suntem alături de domnul Lazăr Nistor în aceste momente grele pricinuite de decesul tatălui său.

Prietenii din Chişineu-Criş

Suntem alături de familia Csapo Ladislau în momentele grele pricinuite de decesul tatălui. Sincere condoleanţe.

Colegii de la firma SC Ava Tours SRL şi Intenaţional VP Cigaretes SRL Arad

---

Colegii de la Administraţia Ştrand Neptun sunt alături de domnul director Ioan Covaci în momentele grele pricinuite de trecerea în neființă a tatălui său. Dumnezeu să-l ierte şi să-l odihnească în pace!

Membrii Sindicatului Liber Spaţii Verzi Arad din cadrul SC Gospodărirea Comunală Arad SA sunt alături de directorul general al societăţii domnul Covaci Ioan la decesul tatălui şi-i transmite cele mai sincere condoleanţe. Dumnezeu să-l ierte şi să-l odihnească în pace!

Salariaţii din cadrul SC Gospodărirea Comunală Arad SA sunt alături de directorul general al societăţii domnul Covaci Ioan la decesul tatălui şi-i transmite cele mai sincere condoleanţe. Dumnezeu să-l ierte şi să-l odihnească în pace!

Salariaţii TESA din cadrul SC Gospodărirea Comunală Arad SA sunt alături de directorul general al societăţii domnul Covaci Ioan la decesul tatălui şi-i transmit cele mai sincere condoleanţe. Dumnezeu să-l ierte şi să-l odihnească în pace!

Sincere condoleanţe pentru Nelu Covaci la trecerea în neființă a tatălui. Dumnezeu să-l odihnească!

Daniela Săbău

Transmitem sincere condoleanţe prietenului nostru Covaci Ioan, greu încercat acum la pierderea tatălui drag şi zicem ca Dumnezeu să-l odihnească!

Şimăndan Ovidiu şi Fluieraş Viorel

Suntem alături de prietenul şi colegul nostru Stana Ioan, în marea durere pricinuită de moartea tatălui.

Familiile Ursuţ şi Bozîntan

Draga mea bunică

FLORICA ŢIU,

a sosit momentul să ne despărţim, să pleci acolo unde te aşteaptă bunicul. Vreau să-ţi mulţumesc din suflet pentru grija care mi-ai purtat-o, pentru buna educaţie care mi-ai dat-o. Nu te voi uita niciodată.

Al tău nepot drag Marius împreună cu soţia mea Cosmina şi copiii noştri Oana şi Ovidiu

Servicii funerare

RO STYL COMPANY
SERVICII FUNERARE
Magazin deschis şi noaptea
Str. Eminescu nr. 22 (lângă Artex)
tel. 214.422, 0744.690.121
GRATUIT
- capac frigorific pentru clienţii care fac spălat, îmbrăcat şi transport la cimitir
- Transport sicriu la domiciliul în Arad
REDUCERE 20%
la sicriu pentru clienţii care au mai lucrat cu firma (copie după factură)
SICRIE la preț de producător
De la 150 RON
- toate articolele necesare pentru înmormântare
- cortegiu, transport intern şi extern
PLATA ŞI DUPĂ ÎNCASAREA AJUTORULUI DE ÎNMORMÂNTARE
(H-68146)

SRAC ISO 9001 IQNet
SC NOSFERATUM srl
Servicii Funerare
tel. 270.437; 0744/554.874
www.nosferatum.ro
Cea mai mare diversitate de sicrie si accesorii funerare la preturi corecte.
+ capac frigorific
+ capela cu circuit inchis
+ coroane, jerbe, aranjamente florale la pret de producator
+ organizare de parastase
Pachete complete cu preturi incepand de la 290 RON + TVA
Gratuit: - imbalsamare
- igienizat, cosmetizat
- transportul sicriului la domiciliu
Reducere 10% pentru pensionari.
Str. Ghiba Birta nr.26
(lângă Piata M.Viteazu)
nou Chisineu -Cris,
Str. Infratirii nr.55

inco engineering consulting
Arad, Str Closca nr.5
Tel:0257 - 208804, 0357 - 423333
Mobil: 0788392043, 0788392044

VA ASTEPTAM CU NOI VERSIUNI ALE APLICATIILOR CONTABILE CIEL!

CIEL! Soluția de referință

CLIENTII CARE DETIN APLICATII CIEL VERSIUNEA DOS PRIMESC GRATUIT VERSIUNEA WINDOWS IN BAZA INCHEIERII CONTRACTULUI DE ABONAMENT

PENTRU PROGRAMARI SI INFORMATII SUPLIMENTARE CONTACTATI-NE!

(H-69394)

Societatea West Eurotrans SRL din Pecica

angajează:

- 2 coordonatori auto (experiența min. 3 ani în domeniu)
- 20 conducători auto (experiența min. 3 ani în trafic internațional)
- mecanici și vopsitori cu domiciliu în Pecica

Se oferă: - condiții deosebite de muncă
- salarizare deosebită

Informații la 0722-295.347; 468.010; 468.435

(H-69330)

REGIA NAȚIONALĂ A PĂDURILOR – ROMSILVA DIRECȚIA SILVICĂ ARAD

Directia Silvica Arad, cu sediul in Arad, str. Episcopiei, nr. 48, jud. Arad, telefon: 0257/28.05.20, 0257/28.02.61, 0257/21.46.26, fax: 0257 25 05 58, anunta organizarea unei licitatii deschise pentru vanzarea de masa lemnoasa fasonata **"Deosebita"**si pentru masa lemnoasa pe picior , din paduri de stat si private administrate de R.N.P. respectiv negocieri dupa licitatie.

- Preselectia agentilor economici se va face la sediul D.S. Arad, in data de **17 11 2006**, ora 08.00-14.30;
- Licitatia se va tine la Casa Jelen Arad , in data de **21 10 2006 , ora 10.00**, oferta se va face in plic inchis si se va depune pentru inregistrare la secretariatul D.S. Arad cu o zi anterior datei licitatiei ;
- Volumul total de masa lemnoasa care se liciteaza este urmatorul:

A. Volumul brut total de masa lemnoasa pe picior scos in licitatie este de **1513** mc din care fag 716 mc, rasinoase 0 mc, qvercinee 350 mc, DT 447 mc si DM 0 mc din productia anului 2006.

B. Volumul brut total de masa lemnoasa fasonata scos in licitatie este de **3196** mc din care fag 677 mc, qvercinee 1267 mc, DT 698 mc, DM 246 mc, rasinoase 0 mc, celuloza 52 mc, lemn foc 257 mc .

Lista loturilor si a partizilor poate fi vizionata si pe pagina de internet a Regiei Nationale a Padurilor-Romsilva: www.rosilva.ro sectiunea ,anunturi-licitatii' cu 10 zile inainte de data licitatiei.

Caietele de licitatie se pot cumpara de la sediul Directiei Silvice Arad incepand cu data de **13.11.2006**

Agentii economici sunt obligati sa depuna garantia de 5% din valoarea de incepere a partizilor respectiv loturilor licitate, cu 24 de ore anterior tinerii licitatiei in contul Directiei Silvice Arad.

Pentru participarea la licitatia de masa lemnoasa pe picior si fasonata, agentii economici vor depune in timp util, **documentatia de preselectie**.

Informatii suplimentare la D.S.Arad , Biroul Productie.

DIRECTOR,
ING. MECHEŞ MIRCEA-ŞTEFAN

(H-69447)

S.C. MAXSTILE SRL, producător de mobilier tapițat, societate fondată cu capital privat vest-european

angajează:

- **TAPIȚERI**
- **MUNCITORI NECALIFICAȚI**
- **CROITORI PIELE**
- **CONFECȚIONERE (CUSĂTOARE)**

CERINȚE:
- experiență în domeniu (pentru persoanele calificate)
- meticulozitate
- seriozitate

SE OFERĂ:
- salariu motivant
- tichete de masă
- decontarea abonamentelor pentru mijlocul de transport
- posibilitatea de a lucra într-o firmă de prestigiu

INFORMAȚII SUPLIMENTARE SE POT OBȚINE LA TELEFON: 0257/278.702 INTERIOR 106 SAU LA SEDIUL SOCIETĂȚII NOASTRE DIN STR. NICOLAUS LENAU NR. 11, ARAD.

(H-69320)

SE CITEAZĂ
pârâta Ficker Elena născută Brassay Elena cu ultimul domiciliu cunoscut în Arad str. Sava Techella nr. 10-12 în dosar nr. 13461/2006 al Judecătoriei Arad având ca obiect radiere uzufruct, pentru data de 30 noiembrie 2006, ora 8, sala 218, etaj II, în proces cu Ungureanu Petru și Simileana.

SE CITEAZĂ
pârâții Bodrogean Victoria, Bodrogean Emanoil, Bodrogean Marița, Bodrogean Ecaterina, Bodrogean Gheorghe la Judecătoria Arad, dosar 12817 pentru data de 21.11.2006, având ca obiect uzucapiune.

Apeluri (65)

DOLHA CRISTIAN
titular al proiectului PUZ - CASE DE LOCUIT EXTRAVILAN a 125.1342/4/2, str. Câmpurilor F. N. aduce la cunoștința publicului că decizia etapei de încadrare, din procedura de reglementare conform HG 1076/2004, este cea de adoptare a planului fără aviz de mediu. Propunerile de reconsiderare ale deciziei se vor transmite în scris, în termen de 10 zile calendaristice, la sediul ARPM Timișoara, str. Amurgului, nr. 1, Timișoara.

Prestări servicii (72)

ACUM AUTOMATIC
SERVICE repară MAȘINI SPĂLAT AUTOMATE. Telefon 259146, 0357/401569, 0744.241.398.

EXECUTĂM TOATE
TIPURILE CONSTRUCȚII + PROIECT, cu/fără materiale. Telefon 0721.583.110.

REPARAȚII TELEVIZOARE
LA DOMICILIUL CLIENTULUI. Telefon 0743.706.080, 0720.090.600. OPERATIVITATE-PROFESIONALISM.

REPARAȚII, VÂNZĂRI:
ELECTROCASNICE, VITRINE, DULAPURI FRIGORIFICE. RATE FĂRĂ: bancă, avans.
MADONA-LIPOVA.
0744.796.542.

TRANSPORT PERSOANE
ITALIA, 5 LOCURI, preț rezonabil. Telefon 0749.807.419, 0729.098.607, 0257/561571.

Oferte locuri de muncă (74)

ANGAJĂM BRUTARI.
Oferim salar atractiv și tichete de masă. Informații telefon 0723.178.493.

ANGAJEZ BRUTARI
și FELIATORI PÂINE. Informații str. Abrud nr. 44.

ANGAJEZ TÂMPLAR-
MAȘINIST, MAISTRU, pentru lemn masiv. Telefon 0744.577.785, 0257/272755.

CAFENEA ANGAJĂM
PERSONAL. Informații la telefon 0726.386.818, 254739.

CAUT DĂDACĂ, obligatoriu din Micalaca, pentru copil 1 an. Telefon 0744.239.526, 0749.940.833.

CAUT FEMEIE
îngrijit bătrână bolnavă. Telefon 0745.543.918, 0744.507.265.

CĂUTĂM BARMAN, OSPĂTAR, BUCĂTAR. Telefon 0744.561.137, 0257/459037.

CMIS SIGMADENT
angajează ASISTENTĂ MEDICALĂ. Informații 279317, orele 19-18, luni - vineri.

FIRMĂ ANGAJEAZĂ
MUNCITORI CALIFICAȚI/NECALIFICAȚI pentru MONTAJ PAVAJ. Telefon 0745.350.612.

FIRMĂ FRANCEZĂ
angajează PERSONAL pentru activitatea de electronică: MONTARE și LIPIRE. Se asigură condiții bune de muncă, transport și bonuri de masă, calificarea se face la locul de muncă. Telefon 0257/272233.

POȘTA ATLASSIB
ARAD angajează AGENȚI și ȘOFER, domiciliul Arad. Relații 0747.045.467.

SC ANGAJEAZĂ
MUNCITORI CALIFICAȚI, NECALIFICAȚI în CONSTRUCȚII, MECANICI, ÎNCĂRCĂTOR FRONTAL. Str. Renașterii 92. Telefon 259912.

SC ANGAJEAZĂ
ȘOFER DISTRIBUITOR PRODUSE de PANIFICAȚIE și VÂNZĂTOARE. Telefon 0740.012.990.

SC FIRMĂ
colaboratoare cu Alfa angajez ȘOFERI TAXI cu atestat. Telefon 0743.788.191.

SC MANEX
M.A. angajează VÂNZĂTOARE, salar atractiv, transport, bonuri de masă. Telefon 286834.

SC STEFANO
COMPANY angajează AGENT VÂNZĂRI. Telefon 0744.640.411 sau CV pe fax 0257/278717.

SOCIETATEA DE
CONSTRUCȚII PONTEVECCHIO IMOBILIARE angajează ZIDARI, ZUGRAVI, MUNCITORI CONSTRUCȚII, salariu avantajos. Telefon 0749.133.776.

Program mica publicitate
luni-vineri: 8,00-19,00
sâmbătă: închis
duminică: 9,00-12,00

Program mare publicitate
Luni-Vineri 8.00-19.00
Sâmbătă, duminică închis

Sincere condoleanţe pentru Delia Heja şi familia ei la trecerea în eternitate a tatălui. Dumnezeu să-l odihnească!

Familia Sisko Iosif

Suntem alături de colega noastră, ing. Heja Delia, în marea durere la trecerea în eternitate a tatălui. Dumnezeu să-l odihnească!

Colectivul Grupului Şcolar Forestier Arad

Suntem alături de ing. Delia Heja şi familia, în momentele grele pricinuite de pierderea tatălui ei. Dumnezeu să-l odihnească!

Familia Bradea şi colectivul SC Clara SRL

Transmitem sincere condoleanţe familiei Antone.

Colectivul de cadre didactice de la Colegiul Naţional Moise Nicoară Arad

O lacrimă, o floare şi un omagiu la trecerea în eternitate a tatălui drag al lui Dan Ilarie. Fie ca sufletul lui bun să-l păzească de acolo de sus neîncetat. Dumnezeu să-i fie alături!

Nelly, Florentina şi Silviu

Suntem alături de colega noastră Taha Delia, în aceste momente grele prilejuite de pierderea mamei sale şi îi transmitem sincere condoleanţe.

Inspector şcolar Sorina Gavrilescu şi profesorii de biologie din Arad

Suntem alături de Marinela, Savu şi Cristi Birău, în aceste momente când se despart de cea care le-a fost mamă şi bunică iubitoare

LUCA VIORICA.

Sincere condoleanţe!

Familia Dr. Cozma Florinel

Suntem alături de prietena noastră Elena Birău, la decesul mamei dragi. Sincere condoleanţe familiei îndoliate!

Daniela Barbu şi Mircea Haţegan

Comemorări (76)

Cu nemărginită durere anunţăm că s-au scurs 6 săptămâni de la decesul iubitei noastre

MILITAR ELENA,

cea care a fost o bună soţie, mamă, bunică şi soacră. Rugăm pe bunul Dumnezeu să o ierte şi să-i facă linişte şi odihnă în împărăţia cerului!

Duminică, 12 noiembrie 2006, se împlinesc 4 ani de la decesul iubitei noastre mame şi bunică

BALOG SAVETA

din localitatea Vânători.

Nu te vom uita niciodată!

Familia Lung şi familia Balog

Mâine se împlinesc 6 luni de când dragul nostru soţ, tată şi bunic

BULZA IOAN-NICU

ne-a părăsit. Pierderea lui ne-a îndurerat sufletele, devotamentul şi bunătatea lui ne vor lipsi mereu. Slujba de pomenire va avea loc duminică, 12 noiembrie ora 12,00 la Biserica Ortodoxă de pe str. Eminescu.

Familia îndoliată

Cu tristeţe şi cu sufletul zdrobit de durere anunţăm împlinirea a 6 săptămâni de când iubitul nostru tată şi soţ

IOAN BRIŞAN

a plecat dintre noi. Slujba de pomenire la Biserica Ortodoxă din Cimitirul Pomenirea, ora 12.

Veşnic nemângâiată soţia Neli şi fiica Adela

Se împlinesc şase săptămâni de la decesul bunului nostru soţ, tată şi bunic

JURCĂ IOAN

din Arad.

Ai rămas veşnic în sufletele noastre, iar la mormântul tău vom pune flori, lacrimi şi rugăciuni. În veci nemângâiaţi soţia Saveta, fiica Luminiţa, fiul Dan, nora Simona şi nepoţii Alesia şi Dănuţ. Parastasul va avea loc în data de 12 noiembrie 2006, ora 12, la Biserica din Grădişte.

Familia îndurerată

O lacrimă, o floare, o lumânare şi o clipă de aducere aminte, acum la 2 ani pe 12 noiembrie 2006, de la plecarea dintre cei dragi a celui care a fost soţ, tată, socru şi bunic iubitor

TULCAN IOAN,

din Mânerău - Arad.

Vei rămâne veşnic viu în sufletele noastre!

Familia Tulcan

Cu durere în suflet amintim că azi se împlinesc 6 luni de când a plecat dintre noi

COPIL MARIA.

Dumnezeu să-ţi dea liniştea şi odihna sufletului tău cald şi generos!

Soţul Marcu, copiii Mihăiţă, Gheorghe Romi, nora Sabina şi nepotul George din Arad

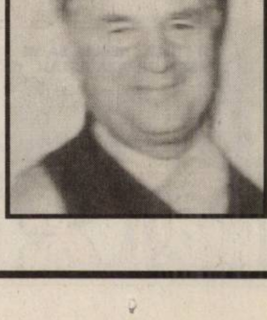

De 4 ani ai trecut hotarul vieţii în liniştea necuprinsă a infinitului. Rămâi aceeaşi rază luminoasă care a strălucit atât de puternic în viaţa noastră,

STAN IOAN.

Te plânge mereu familia şi nepoţii Violeta, Karin, Mihaela, Cristian, Paolo, Lilica

FLORIN TEODORESCU

- Cu dor, cu lacrimi şi suspine/ Noi ne gândim mereu la tine/ Te căutăm, nu te găsim/ Zilnic la cimitir pornim/ Doamne dacă ai fi trăit/ În 12 noiembrie/ 21 de ani ai fi împlinit/ Noi nu te vom uita nicicând/ C-ai fost un înger pe pământ.

Te plânge neîncetat mami, tati, fraţii, bunicii, unchii, mătuşile şi prietenii tăi

Lacrimi, flori şi o lumânare aprinsă pe mormântul lor:

UDUDEC DANIELA

DRAGOMAN IOAN

ŞTEFAN MEHELEAN

EPURAŞ PETRIŞOR

BORLEA NICOLAE

GORGAN VASILE

STREDIE ANCA

la 3 luni de la tragicul accident de la Horia.

Tristă şi îndurerată rămâne ziua de 11 noiembrie, când în urmă cu 3 ani a plecat în veşnicie scumpul meu soţ la 73 ani

STOIA PAVEL,

soţ, tată, bunic şi străbunic. Ai lăsat în urma ta multă durere. Bunul Dumnezeu să te odihnească în linişte şi pace! Să-ţi fie somnul dulce şi ţărâna uşoară! Nu te vom uita niciodată.

În veci îndurerată familia

Cu multă durere, cu multe lacrimi şi o dragoste fără sfârşit, pentru cel mai bun soţ, tată şi bunic, care a fost

VĂTUI VERGILIU,

la împlinirea a 6 săptămâni de la plecarea dintre noi. Nu te vom uita niciodată. Te vom plânge mereu.

Familia

Cu durere în suflet amintim că sâmbătă se împlinesc 6 săptămâni de când a plecat dintre noi

SEVER ŞTEAN.

Ai fost un soţ, tată şi fiu iubitor, prea devreme ai plecat de lângă noi, lăsând în urmă soţia, copiii şi nepoţii. Comemorarea va avea loc, duminică, ora 12 la Biserica Ortodoxă Grădişte. Te plângem neîncetat.

Familia

Cu multă durere în suflet, lacrimi şi dor nemărginit, când astăzi de ziua ta, fiul nostru drag

OVIDIU AURELIAN,

în loc să-ţi spunem cu toată dragostea La mulţi ani, paşii noştri ne poartă către locul unde tu îţi dăinui somnul etern, ca să îţi aducem flori şi să aprindem o lumânare la crucea ce străjuieşte tristul tău mormânt. Te purtăm în gândurile noastre şi te vom iubi mereu!

Părinţii îndureraţi

Se împlinesc 6 săptămâni de la decesul iubitului nostru soţ, tată, bunic şi socru

ANDEA TRAIAN,

din Curtici.

Parastasul în data de 12 noiembrie la Biserica Ortodoxă din Curtici.

Familia

Mâine, pentru tine

GORNIC PAVEL,

un simplu "La mulţi ani" ţi-ar fi stârnit zâmbetul şi ţi-ar fi luminat chipul! Acum ne dă o lacrimă amară şi îţi umplem mormântul de flori. Dumnezeu să te odihnească!

Fiica Dana, ginerele Petrică şi nepoata Bianca

PE SCURT

● **Manipulat genetic.** Sistemul imunitar poate fi utilizat în tratatea formelor grave de cancer de piele prin manipularea genetică a unor celule, este concluzia unui studiu realizat de o echipă de cercetători americani de la Universitatea din California.

Nunta, „misiune imposibilă”

Beacciano (MF) - Nunta romantică italiană pe care au plănuit-o actorii Tom Cruise și Katie Holmes ar putea să nu mai aibă loc pentru că celebrul cuplu hollywoodian nu și-a rezolvat problemele cu documentele necesare căsătoriei, conform autorităților locale.

Cotidianul italian Il Messaggero informa săptămâna trecută că starul din „Misiune: Imposibilă” și Katie Holmes se vor căsători la castelul Odescalchi, pe malul lacului Bracciano, lângă Roma. Totuși, preotul și primarul orășelului italian au declarat că cei doi actori nu au voie să se căsătorească acolo pentru că nu și-au rezolvat problemele legate de actele oficiale. Primarul orașului, Patrizia Riccioni, a declarat că este puțin probabil ca ceremonia să fie oficiată în lipsa documentelor necesare.

Au depus plângere

Los Angeles (MF) - Doi americani care afirmă că au fost ridiculizați în comedia „Borat” au depus plângere civilă contra producătorilor lungmetrajului care conduce în prezent box office-ul nord-american. Reclamanții, care au dorit să-și păstreze anonimatul, spun că au acceptat să apară în film cu condiția ca identitatea lor să nu fie dată publicității și ca acest lungmetraj să nu fie difuzat în Statele Unite. Cei doi mai spun că au semnat un contract, după ce echipa tehnică i-a îmbătat. Reclamanții au declarat că filmul le-a provocat un prejudiciu moral.

Comedianul perfect

Londra (MF) - Figura comedianului perfect a fost creată de o echipă de cercetători scoțieni cu ajutorul unui program de computer, utilizând 179 de expresii faciale diferite ale celor mai buni 20 de actori de comedie ai lumii. Cercetătorii de la Universitatea Stirling din Marea Britanie au declarat că trăsăturile delicate și feminine au mai mari șanse să provoace râsul. Psihologul Anthony Little, coordonator al studiului, a declarat: „Fața este un indicator puternic al caracterului”.

Apă mare. S-a pus la adăpost de val, în Cuxhaven. După furtunile din ultimele nopți din Germania, apele Mării Nordului au crescut peste normal. (Foto: EPA)

Exces de glucoză

Paris (MF) - Peste trei milioane de persoane mor anual în lume din cauza excesului de glucoză în sânge, dintre care aproximativ 960.000 din cauza diabetului și 2,2 milioane din cauza tulburărilor cardiovasculare, conform unui studiu publicat în revista britanică The Lancet.

Cifrele sunt comparabile cu numărul de decese produse anual din cauza fumatului (4,8 milioane de persoane), excesului de colesterol (3,9 milioane) și obezității (2,4 milioane), subliniază cercetătorii, cu puțin timp înainte de Ziua mondială a diabetului - 14 noiembrie.

Excesul de glucoză în sânge poate produce, în afară de diabet, infarct (21% din cazuri) și accidente vasculare cerebrale (13% din cazuri).

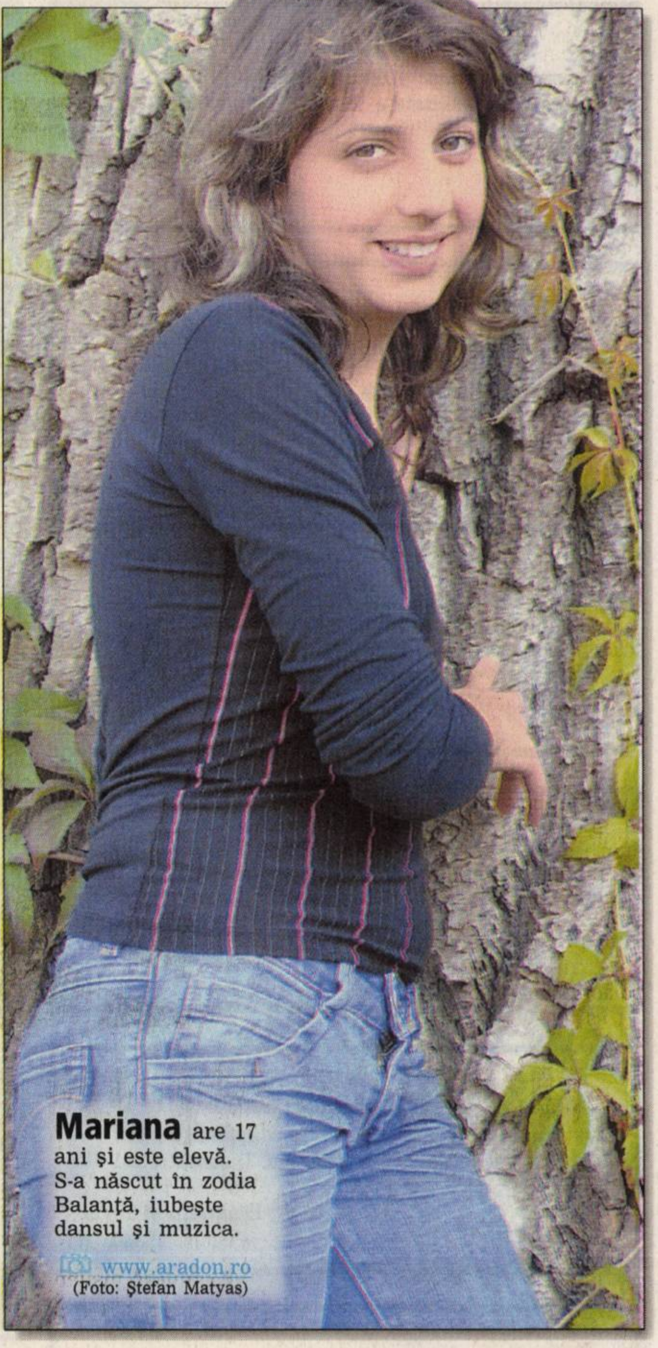

Mariana are 17 ani și este elevă. S-a născut în zodia Balanță, iubește dansul și muzica.

www.aradon.ro (Foto: Ștefan Matyas)

„Imitația” era... originalul

■ Un tablou al lui Caravaggio s-a crezut timp de câteva secole că este o copie.

Londra (MF) - O pictură în ulei care prezintă personaje biblice, despre care s-a crezut timp de câteva secole că este o copie remarcabilă a unei capodopere pierdute a lui Caravaggio, s-a dovedit a fi originalul, informează ediția electronică a The Independent.

Tabloul intitulat „The Calling of Saints Peter and Andrew” a fost curățat în atelierul Royal Collection în vederea includerii lui într-o expoziție de artă italiană, ce va avea loc în 2007 la Queen's Gallery. În timp ce curățau tabloul, experți au descoperit că pictura era originală.

„În ultimii ani, părerea generală a fost că pictura este o copie a originalului pierdut”, a spus un purtător de cuvânt din partea atelierului. Acesta a adăugat că tabloul a fost analizat de mai mulți specialiști care au fost de părere că este vorba despre pictura originală.

Caravaggio (1571-1610) este considerat primul mare reprezentant al școlii de artă barocă.

Tabloul lui Caravaggio (Foto: EPA)

Stare de alertă în Ierusalim

■ Autoritățile s-au temut, ieri, de atentate pe fondul controversatei manifestații gay.

Ierusalim (MF) - Serviciile de securitate israeliene erau în stare de alertă, ieri, de teama unor atentate palestiniene ca reacție la incidentul sângeros de la Beit Hanoun și pe fondul controversatei manifestații gay organizate la Ierusalim. Starea de alertă era la nivelul 3 pe o scală cu patru gradații.

În oraș au fost desfășurați militari și membri ai poliției de frontieră, în special în zona în care se află stadionul Universității Ebraice, unde s-a desfășurat manifestația homosexualilor. Potrivit corespondentului France Presse, circa 2.000 de persoane s-au adunat ieri dimineață pe stadion. Poliția apreciase că la eveniment vor participa între 5.000 și 7.000 de persoane.

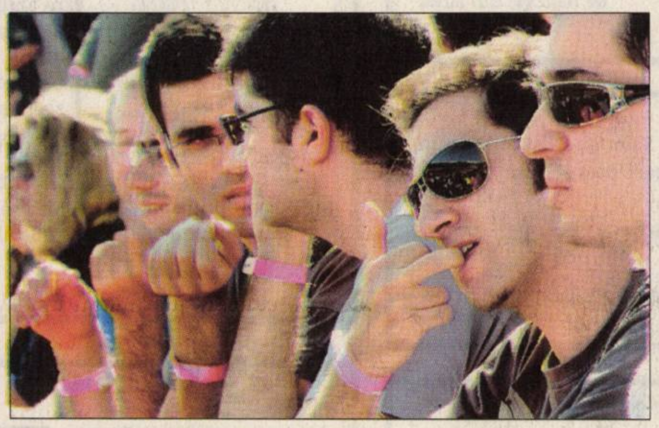

Homosexuali, participanți la paradă (Foto: EPA)

Inițial, parada urma să fie un marș al homosexualilor pe străzile Ierusalimului, însă liderii religioși creștini, musulmani și mozaici nu au fost de acord cu acest eveniment. Potrivit martorilor oculari, grupuri de evrei ultraortodocși - care s-au opus de la bun început paradei - s-au adunat pentru a se ruga în cartierele religioase din Ierusalim.

Dintre cei 7.000 de polițiști mobilizați, 4.000 au fost trimiși în partea veche a Ierusalimului, în special pe Esplanada Moscheilor, unde musulmanii au fost prezenți la rugăciunile de ieri. Alți 3.000 de agenți au supravegheat derularea pașnică a manifestației homosexualilor.

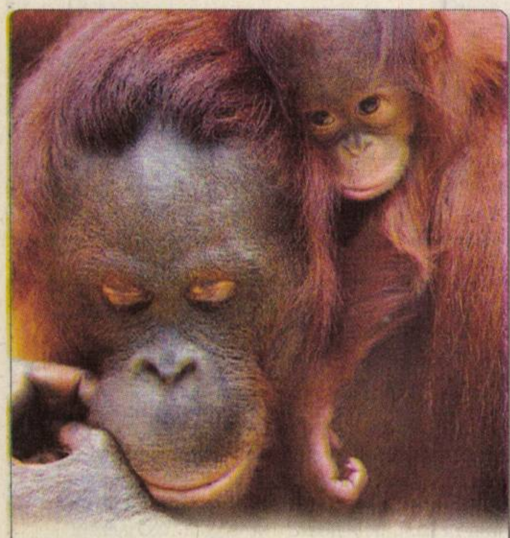

Nala, puiul de urangutan, stă cuminte pe spatele mamei lui, Nony, în țarcul lor de la grădina zoologică din Koln, Germania. (Foto: EPA)

XXX cu Britney Spears

Los Angeles (MF) - O înregistrare video personală care îi are ca protagoniști pe cântăreața americană Britney Spears și pe viitorul fost soț al acesteia, Kevin Federline, a apărut pe un site destinat adulților. Înregistrarea XXX durează 19 secunde și prezintă o femeie care seamănă izbitor cu autoarea hitului „Toxic” împreună cu un bărbat care seamănă foarte bine cu Kevin Federline.

Se pare că filmulețul a fost luat de pe o casetă video despre care s-a auzit în 2005, după ce o sursă apropiată cuplului a obținut o copie și a amenințat că va face public conținutul casetei. Presa speculează că cel care a postat înregistrarea ar fi chiar Kevin, pentru a se răzbuna pe faptul că Britney a intentat divorț.

Naveta Discovery, pe rampă

Washington (MF) - Naveta spațială americană Discovery a fost așezată pe rampă la centrul spațial Kennedy din Florida, în vederea lansării către Stația Spațială Internațională (ISS), a indicat NASA.

Agenția spațială a anunțat că lansarea navetei Discovery, cu un echipaj format din 7 astronauți, este programată pentru 7 decembrie. Totuși, nu este exclus ca lansarea să aibă loc mai devreme, pe 6 decembrie.

După 1 ianuarie, ora 00:00, computerele navetei Discovery nu sunt programate să treacă de la cea de-a 365-a zi a anului la prima zi a anului următor. Din această cauză, specialiștii NASA au decis ca, în cazul în care naveta nu poate fi lansată până pe 18 decembrie, următoarea încercare să aibă loc la începutul anului 2007.

Discovery (Foto: EPA)

De la horror, la dragoste

Londra (MF) - Stephen King, scriitorul american specializat în romane horror, știe să vorbească și despre dragoste, dovadă fiind cel mai recent roman al său, „Lisey's story”, inspirat de soția sa, Tabitha. Stephen King (59 ani) s-a aflat în cursul acestei săptămâni la Londra pentru a-și promova cel mai recent roman, „drag sufletului său”. Eroina romanului este soția unui scriitor celebru care se ocupă de lichidarea biroului acestuia după decesul lui. King a spus că, deși există unele similarități cu viața sa, acest roman nu este, totuși, o biografie.

Scriitorul a adăugat că, dacă soția sa ar fi fost de părere că romanul este prea personal, nu l-ar fi publicat.

ADEVĂRUL
Cotidian independent Arad

6 422225 000018

20 pagini | LUNI, 13 NOIEMBRIE 2006 | 80 bani (8.000 lei)

Anul XVIII, nr. 4980

E-mail: adevaruldearad@informmedia.ro; publicitate.adevarul@informmedia.ro; micapub.adevarul@informmedia.ro

Azi: 55 oferte de locuri de muncă Pag. 19

49 de zile până la aderare

Sabin Ilie a făcut-o lată

■ Fotbalistul e acuzat de conducere sub influența alcoolului și tulburarea liniștii publice

ADRIAN HĂRȚĂU
adrian.hartau@informmedia.ro

Arad - Ziua de sâmbătă n-a început tocmai rău pentru Sabin Ilie. Fotbalistul echipei UTA a contribuit la marcarea primului gol în fața Jiului Petroșani. Totuși, fără să facă un meci mare, a fost schimbat pe final de antrenorul Lăcătuș, moment în care i-a salutat îndelung pe fanii arădeni. Și pe bancă fiind, fratele „Cobrei" a făcut spectacol. S-a ridicat, preluând pe ceafă o minge ieșită afară. Apoi a început să jongleze cu ea, lovind-o cu călcâiul.

„Nu-mi plac circăraiele. Să nu credem că, dacă am câștigat cu 3-0, suntem mari șmecheri" - a fost reacția lui Lăcătuș. Antrenor care, pe de altă parte, nu a dorit să-i judece prestația din acest meci, ținând la principiile sale, conform cărora nu-și laudă sau critică public elevii.

Scandal la „Cleopatra"

Însă circul a continuat. La primele ore ale dimineții, împreună cu un prieten, Sabin a descins la clubul sexy „Cleopatra", din centrul orașului. Angajații spun că jucătorul -aflat sub influența băuturilor alcoolice- a făcut scandal, i-a înjurat, numindu-i maimuțe, i-a amenințat și a spart un pahar.

Din câte am reușit să aflăm, cei doi ar fi vrut să plece în compania unor fete care le-au refuzat propunerea.

(Continuare în pagina 11)

COMENTARIUL ZILEI

Cleopatra

DANIEL SCRIDON
daniel.scridon@informmedia.ro

Îți spune ceva numele acesta, Sabine? Unii, ar paria pe un răspuns negativ, mizând pe tupeul fotbalistului. La „valoarea" lui era în stare să-și rezolve „ploile", astfel încât să aflăm că la ora scandalului de la barul de noapte din „buricul târgului", bietul Sabin era în cu totul altă parte. „Nesimțiții" de ziariști i-au încurcat socotelile, în goana lor după senzațional. N-au avut somn și au mers pe urmele lui...

Nu știm de ce, dar „ieșirea" lui Sabin Ilie din noaptea de sâmbătă spre duminică nu ne miră prea mult. Era și timpul să o „comită". Nu degeaba, pe mai toate stadioanele patriei, fotbalistul „Bătrânei Doamne" este „alintat" din tribune, cu apelative de genul: „Cazino", „Striptease" ori „Bețivule". De-acum s-a mai pricopsit cu o poreclă: Cleopatra. E drept, una mai... plină de istorie.

Chestionat de oficialii clubului cu privire la escapada sa nocturnă, Sabin Ilie a încercat să-și justifice comportamentul, prin faptul că ar fi fost provocat de angajații night-clubului cu o „notă de plată exagerată". Așa-i Sabine, tu chiar nu ai nici o vină. Angajații de la „Cleopatra" ți-au turnat licorile bahice pe gât și tot ei te-au ținut cu forța în local până la cântatul cocoșului. Apoi și fetele alea - dansatoarele - sunt co-autoare moral la „derapajul" tău, că n-au vrut nici în ruptul capului să meargă cu tine și prietenul care te însoțea la... o plimbare. Să nu uităm nici de polițiștii, care au avut „neobrăzarea" să te hăituiască pe străzile Aradului, ba, pe deasupra, să-ți și „confiște" carnetul de conducere vreme de trei luni. Toți sunt de condamnat, numai tu, Sabine, nu.

Probabil, acum, aștepți și-o primă specială pentru „prestația" ta. S-ar putea să ai o mare surpriză, pentru că, citându-l pe Sandu Ion, UTA nu are nevoie de vagabonzi în echipă. Iar „cartonașul" pe care o să ți-l acorde conducătorii, să fie de culoarea reclamei lătăreţe de pe sexy-clubul Cleopatra.

UTA revine la viață. „Bătrâna Doamnă" a trecut de Jiul Petroșani cu scorul de 3-0, lăsând în urmă seria de rezultate nefavorabile. Utiștii au revenit la viață și așteaptă cu optimism derby-ul cu Poli Timișoara. /**p. 11.**

Adevărul și Chevrolet-ul roșu au fost sâmbătă la Pâncota

Campania „Adevărul te răsplătește cu un Aveo" a ajuns sâmbătă la Pâncota.

În cel mai mare târg din vestul țării, mașina oferită de Adevărul a strălucit de departe.

Oamenii au fost bucuroși s-o vadă, s-o atingă.

Amănunte, în **pagina 10.**

Pâncotanii au fost cei mai curioși din județ de felul în care arată mașina oferită de Adevărul (Foto: R.D.)

Hotărârile CJA, contestate

Regia Autonomă Administrația Zonei Libere Curtici Arad a contestat două hotărâri ale CJA, prin care regulamentul de organizare și funcționare a acesteia a fost modificat, motivând că legea specială în baza căreia funcționează primează în fața unei legi generale - temeiul juridic în baza căruia au fost emise cele două hotărâri. Hotărârile Consiliului Județean nu pot modifica actele normative emise de un organ ierarhic superior (Parlamentul și Guvernul României)/ **p. 5**

Accident. Un tragic accident rutier a avut loc sâmbătă seara, în jurul orei 18:30, în localitatea Vladimirescu, în urma căruia o femeie de 68 de ani și-a pierdut viața. **/p. 10**
(Foto: V. Obșitoș)

Cât ne costă vedetele?

Pentru că se apropie sărbătorile, vedetele autohtone au săltat prețurile biletelor pentru concertele pe care le vor da fie în Capitală, fie în alte orașe din țară.

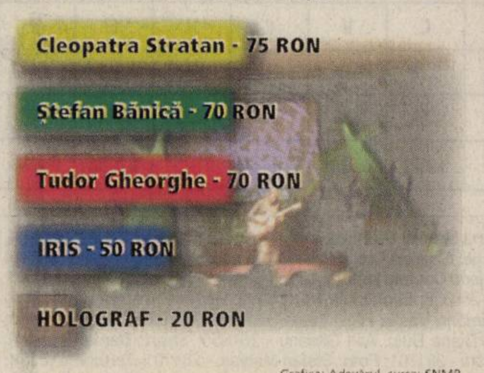

Grafica: Adevărul, sursa: SNMR

Loto 6 /49
15, 41, 22, 38, 18, 20
Noroc: 3 1 0 8 2 3 1

MEDITAŢIA ZILEI

• „Oamenii nu sunt prizonierii sorţii, ci doar ai propriei minţi". (Franklin D. Roosevelt)

CALENDAR

• **Astăzi,** Soarele răsare la ora 07 şi 09 minute şi apune la ora 16 şi 51 de minute. Au trecut 316 zile din acest an. Au mai rămas 49 de zile până în 2007.
• **Praznicul zilei:** Biserica ortodoxă: Sf. Ioan Gură de Aur, Arhiepiscopul Constantinopolului; Cuv. Damaschin; Biserica greco-catolică: Sf. Ioan Gură de Aur; Biserica catolică: Stanislau Kostka.

PIEŢE, TÂRGURI

• Astăzi este zi de piaţă la Curtici, Nădlac, Bocsig, Gurahonţ, Moneasa, Pilu, Vladimirescu. Tot astăzi se organizează târg săptămânal la Gurahonţ şi Bârzava. Mâine, marţi, este zi de piaţă la Sebiş, Almaş, Apateu, Semlac, Sântana, Şilindia, Vârfurile.

CURSURI

• **Casa de Cultură a Municipiului Arad,** cu sediul în strada Gheorghe Lazăr, anunţă înscrieri la următoarele cursuri: iniţiere calculatoare (Windows, MS Office, utilizare Internet); limba germană, limba italiană, limba engleză, cosmetică, dans, coafură. Înscrierile se fac zilnic la sediul instituţiei, între orele 9-15. Relaţii suplimentare la telefon 211918.

ÎNTRERUPERI DE CURENT

• În judeţ: h 8-15: Dieci - parţial; h 9-11: Bochia - total; h 12-15: Bocsig - parţial; h 9-14: Mäderat - total, Arăneag - total, Drauţ - total, Ag. Mare - total, Căsoaia - total; h 9-12: Sânmartin - parţial; h 9-15: Şiclău - parţial, Sântana - parţial, Mailat - parţial.

TELEFOANE UTILE

INFORMAŢII TELEFONICE: 056-931; **ROBOT:** 958
APEL UNIC DE URGENŢĂ (SALVARE, POLIŢIE; Pompieri): 112
PRIMĂRIA MUNICIPIULUI ARAD: Program de relaţii cu publicul (camera 5) luni-vineri între orele 8-20. Tel. 284.744; tel. centrală 281.850
SPITALUL CLINIC JUDEŢEAN: 220.000; 220.001; 220.002; 220.003
ADMINISTRAŢIA FINANŢELOR PUBLICE ARAD: Asistenţă contribuabili - telefon 280.633, 280.733, int. 198 (persoane fizice) şi 129 (persoane juridice) int. 166 (relaţii publice) între orele 8,00-16,00. Informaţii suplimentare la www.finantearad.ro
S. C. EON GAZ ROMÂNIA - Sucursala Arad - Dispecerat şi intervenţie telefon 218.928; 256.928; 0357/403.388
DERANJAMENTE CURENT ELECTRIC: 235.991
VERIFICARE METROLOGICĂ ŞI REPARAŢII CONTOARE APĂ: 255.274; 0723-343.976
INFORMAŢII CFR: 231.777
PROTECŢIA CONSUMATORULUI: B-dul Revoluţiei, nr. 50. Telefon: 257.049
DIRECŢIA DE SĂNĂTATE PUBLICĂ - serviciul de permanenţă: 254.438
GARDA FINANCIARĂ: B-dul Revoluţiei nr. 79, telefon: 280.971
INSPECTORATUL TERITORIAL DE MUNCĂ ARAD: Str. Episcopiei nr. 11-13, tel.: 211.762, 211.862, 257.251
AGENŢIA JUDEŢEANĂ PENTRU OCUPAREA FORŢEI DE MUNCĂ: Str. Călugăreni nr. 1A, tel.: 281.998, 214.551,
DIRECŢIA PUBLICĂ DE PAZĂ: tel.: 280.557

Piaţa hobby

Arad (M.S.) - Peşti: cărăşei 5 lei/buc, molinezia: 2 lei/pereche, nigro: 50 de bani/buc, caraş auratus: 10 lei/buc, scalari: 1,5 lei/buc, tetrazona 1 leu/buc, melci pentru acvariu 1 leu/buc, gupi: 1,5-2 lei/buc, plante de acvariu: 2-8 lei/buc, peşte algelofil: 60 lei/buc, macropodus: 2,2 lei/pereche, sifo: 1-1,5 lei/buc, plati: 2 lei/pereche.

Iepuri: Noul Zeelandez (alb sau roşu) pui 40 lei, cincila 20 lei, adult 100-150 lei, iepure argintiu francez (adult) 60 lei.

Păsări: papagal Peruş: 20 de lei, papagal Nimfa: 48 de lei, papagal Rozelă: 140 de lei, zebre australiene: 35 de lei/perechea, papagal capră - galben: 110 lei, papagal cântător: 58 lei, papagal Peruş normal: 15 lei, Canar - 140 de lei.

Porcuşori de guineea: 15 lei bucata.

Hrană: purici de baltă vii: 20 de bani/porţie, purici de baltă uscaţi: 75 de bani/pachet, seminţe in: 1,5 lei/500g, mâncare combinată pentru papagali: 1 leu/pungă, seminţe mei: 2 lei/kg, ovăz: 1,5 lei/kg, seminţe cânepă: 1 leu/200 g.

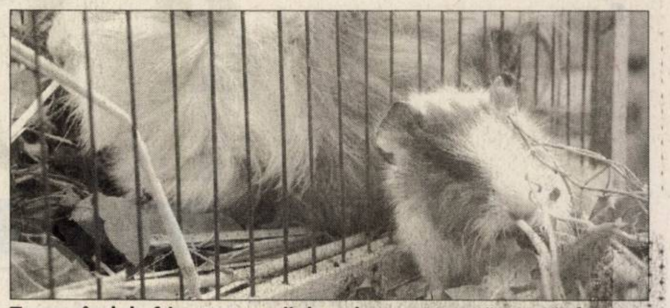

Tremurând de frig, porcuşorii de guineea aşteaptă un stăpân (Foto: M. Szegő)

Meteo. Vremea va fi în general instabilă şi va ploua. Cerul va fi variabil. Vântul va sufla moderat. **Temp. min.: 1 C. Temp. max.: 7° C.**

HOROSCOP

BERBEC (21.03-20.04)
Astăzi aveţi tendinţa să vă alintaţi, fiind plini de capricii, pretenţii exagerate, chiar şi fiţe.

TAUR (21.04-20.05)
Deşi sunteţi în impas şi aveţi neapărată nevoie de ajutor sunteţi încăpăţânaţi şi refuzaţi absolut toate sfaturile prieteneşti care vi se dau.

GEMENI (21.05-20.06)
Astăzi sunteţi o persoană extrem de agreabilă şi veţi face realmente furori printre reprezentanţii sexului opus.

RAC (21.06-22.07)
Nu vă asumaţi astăzi nici un fel de risc, pentru că aveţi o stare de nervozitate care vă va face să mizaţi pe „cartea greşită".

LEU (23.07-22.08)
Sunteţi în mare vervă şi daţi sfaturi cu nemiluita şi celor care vi le cer, şi celorlalţi.

FECIOARĂ (23.08-22)
Vă stresează ideile unora şi nu rataţi ocazia de a le zice câteva vorbe acide.

BALANŢĂ (23.09-22.10)
Sunteţi lipsiţi de energie, visători şi melancolici. Primiţi veşti de unde nici nu vă gândiţi.

SCORPION (23.10-21.11)
Aşteptaţi vizita unei rude îndepărtate. Aveţi o influenţă extraordinară asupra celor din jurul dvs.

SĂGETĂTOR (22.11-21.12)
Sunteţi curioşi şi inventivi, reuşiţi să ieşiţi din cele mai ciudate situaţii. Persoanele mai în vârstă vă fac probleme neîntemeiate.

CAPRICORN (22.12-19.01)
Astăzi veţi fi fascinat de mistere. Poate veţi căuta un film sau o carte interesantă. În această după-amiază este posibil să faceţi schimbări în casă.

VĂRSĂTOR (20.01-20.02)
Veţi fi mai original decât de obicei, veţi înţelege mai bine lucrurile mai ciudate.

PEŞTI (21.02-20.03)
O problemă de familie va fi urgentă. Sunteţi bine intenţionaţi şi vreţi o rezolvare ca la carte însă nu totul depinde de dvs.

SĂNĂTATE

• **FARMACII:** Farmacia REMEDIUM Arad, B-dul Revoluţiei nr. 52-54. Program luni-vineri: 7,30-20,00; sâmbătă 8,00-14,00. Telefon: 233.195. • Farmacia „OMNIAFARM", Calea Aurel Vlaicu, Bl. Z28, cu program zilnic între orele 8,00-22,00. Telefon: 271.724.
• **SPITALUL CLINIC JUDEŢEAN** are un nou număr de telefon: 220.000; 220.001; 220.002; 220.003.
• **URGENŢE STOMATOLOGICE:** Cabinetul de pe str. Crişan (în spate la Gionelli) are program non-stop. Telefon: 253.794.
• **POLICLINICA DR. TURCIN:** zilnic, orele 8-20. Telefon: 285.510, 250.332. Cabinete: cardiologie, interne, chirurgie, chirurgie plastică, boli infecţioase, ginecologie, ORL, oftalmologie, neuropsihiatrie, ecografie, medicina muncii, fizioterapie, fişe auto/port armă.

COMENZI TAXI

• ALFA PLUS	949; 349.349
• TAXI ALFA	945; 22.88.88; 25.25.26; 0723-200.301; 0745-50.60.70
• TAXI ARAD	940; 0722-755.440; 0740-252.101
• STAR	212.222; 0722-361.011; 0745-645.645
• FAVORIT	280.000; 281.111; 0740-083.333; 0724-409.992
• EUROPA	275.555; 0723-677.555; 0744-828.163
• TAXI AZUR	280.705; 280.100; 0722-149.288; 0740-975.568; 230.530; 230.730; 0740-152.828; 0723-062.366
• TAXI VERBIŢĂ	0726-336.969; 0741-200.300; 944

HEMOROIZI
Cabinet privat Dr. ONIŢA
Consultaţii şi tratament proctologic complet
Semne de alarmă:
➤ exteriorizarea hemoroizilor
➤ sângerarea
➤ durerea
➤ mâncărimea anală
Tratamentul:
➤ Nu necesită internare, anestezie şi nici operaţie în 90% din cazuri
➤ Rezultate foarte bune
ARAD, Str. L. Blaga 5 Tel. 21.00.67, 0740.33.68.99
www.madestetic.ro

CINEMATOGRAFE

• **Dacia (tel. 280.224):** World Trade Center (SUA); orele: 11; 13,30; 16; 18,30; 21

• **Arta: (tel. 280.526):** Mulţumim că fumaţi (SUA); orele: 15; 17,30; 20

CURS VALUTAR

Astăzi

Denumirea Valutei	BNR	BCR		BRD		San Paolo IMI BANK		Banca Românească		Banca Romexterra		Alpha Bank		Casa Schimb LUXOR	
		C	V	C	V	C	V	C	V	C	V	C	V	C	V
Euro	3,50	3,49	3,56	3,46	3,55	3,46	3,55	3,48	3,54	3,48	3,55	3,48	3,55	3,49	3,51
Dolar SUA	2,74	2,71	2,79	2,70	2,79	2,70	2,78	2,72	2,77	2,71	2,80	2,72	2,79	2,73	2,75
Forint	0,0134	0,0130	0,0140	0,0127	0,0139	0,0125	0,0140	-	-	0,0131	0,0137	-	-	0,0134	0,0136

ADEVĂRUL
Cotidian independent Arad
B-dul Revoluţiei nr. 81, Arad

Publicaţie auditată de BRAT
Tiraj mediu zilnic vândut: 27 845

Director editor: Mircea Ţîşcă Secretariat - 281802, fax - 280655
Şef departament difuzare: Sorina Ambruş - 281797
Şef departament marketing: Eugenia Pantea - 281797
Marea publicitate - 280904, 280943,
Mica publicitate - 210775
Tiparul executat la: SC Inform Media SRL, Calea Torontalului, DN 6, km 5,7, Timişoara

Redactor şef: Alexandru Seres, Redactor coordonator: Doru Sinaci - 280854, Secretar general de redacţie: Gabriela Groza - 280854 Sec. red.: Monica Ardelean - 280854 Departamente: *Eveniment:* Cosmin Mihuţa, Lucian Şerban, Margareta Szegő - 280003; *Politic:* Simion Todoca - 280318; *Economic:* Doru Sava, Gerlinde Knap, Adriana Barbu - 281738; *Cultură, Învăţământ:* Vasile Filip, Vasile Sărăndan - 280318; *Social:* Tristan Mihuţa, Romulus Dubăţ, Diana Duţu, Alin Olteanu - 281855; *Sport:* Daniel Scridon, Adrian Hărţău, Leonard Sfâra - 281701; *Foto:* Ştefan Matyaş, - 281701; *Tehnoredactare:* Ghizela Şerban, Ramona Vidulescu

PE SCURT

• **Apă curentă.** Rromii din comuna Beliu vor avea rețea de apă curentă. Locuitorii comunei beneficiază de o rețea de apă potabilă, însă, acum, și rromii care locuiesc acolo doresc să beneficieze de acest lucru.

Martin Fest. Elevii secției germane a Școlii Generale „Aurel Vlaicu" l-au sărbătorit, vineri seara, pe sfântul Martin. Însoțiți de cadrele didactice și părinți, copiii au străbătut Calea Aurel Vlaicu cu lampioanele aprinse spre Biserica Catolică, unde au fost întâmpinați de preotul Andrei Kiraly.

Dansând pentru Daniel

■ Visul tânărului arădean de a umbla din nou este cu un pas mai aproape de a se împlini.

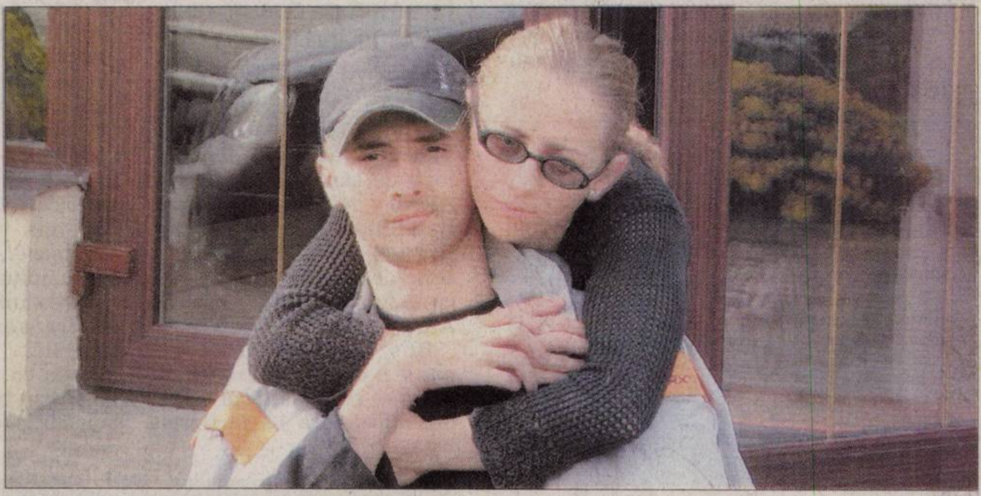

Daniel și Carmen au nevoie, în continuare, de susținerea arădenilor (Foto: FAN)

Arad (D.D.) - Daniel Boariu este cu un pas mai aproape de un nou început. Visul său de a putea să umble din nou a mai trecut de un obstacol aflat în drumul ce duce la împlinirea acestei dorințe. S-a întâmplat vineri noaptea, la emisiunea „Dansez pentru tine". Carmen, logodnica lui Daniel, împreună cu partenerul său de dans, Victor Slav (prezentatorul rubricii meteo de la ProTV), au reușit să câștige duelul în care intraseră în urmă cu o săptămână. Ei au izbutit să rămână în concurs, obținând peste 70% din opțiunile celor care au participat la televoting.

Acest scor detașat se datorează, probabil, și cititorilor Adevărului care, aflând despre drama lui Daniel dintr-un articol publicat în ziarul de vineri, au votat pentru echipa Carmen-Victor. Și, implicit, au „votat" pentru visul lui Daniel. „Le mulțumesc tuturor celor care ne-au susținut și votat. Pentru noi, concursul continuă" - spune Daniel. Felul în care continuă concursul pentru cei doi tineri arădeni este, din nou, plin de emoții. Pentru că rezultatul obținut de Carmen și Victor la probele de dans din emisiunea de vineri, i-a „aruncat" iarăși în duel.

„Din păcate, am trecut dintr-un duel în altul. Așadar pentru a doua săptămână la rând avem nevoie de ajutorul și suportul vostru" - explică Daniel.

Startul televoting-ului pentru stabilirea echipei ce va câștiga duelul din vinerea care vine, a fost dat deja. Dacă sunteți solidari cu Daniel, nu ezitați să trimiteți un SMS cu textul „Victor" la 1776 sau să sunați de pe un telefon fix la numărul 0900-760601.

Adevărul te trimite la meci

Arad (D.S.) - Concursul pe teme fotbalistice demarat de ziarul nostru înaintea partidei UTA - FC Național și-a desemnat primii câștigători. Silviu Petcu și Alexandru Mandics au intrat, sâmbătă dimineața, în posesia câte unui bilet la tribuna II la partida UTA - Jiul Petroșani.

La doar 18 ani, Silviu Petcu se declară „cel mai mare fan al UTA-ei" și a rămas surprins de faptul că a câștigat biletul, la concursul „Adevărul te trimite la meci". El a folosit Internetul pentru a oferi răspunsul la întrebarea noastră. „Țin cu UTA de când mă știu. Batem pe Jiul cu 3-0, pentru a avea moral înaintea meciului de la Timișoara" - ne-a spus fericitul câștigător.

Problemele de serviciu l-au împiedicat pe celălalt premiant, Alexandru Mandics, să se bucure de biletul oferit de Adevărul, drept răsplată a faptului că a completat talonul din ziar și l-a expediat la redacție. De nesperatul „cadou", avea să se bucure fratele său, Zoltan Mandics, care ne-a spus: „Fratele meu a crezut că este vorba de o glumă. Nu se așteptа să obțină biletul, cu un singur talon. Merg eu la meci și sper ca UTA să învingă cu 2-0" - ne-a declarat tânărul de 24 ani.

Silviu Petcu

Zoltan Mandics (Foto: FAN)

Depozitul PECO, în pericol

■ Din cauza apei uzate, depozitul s-ar putea închide.

Arad (C.M.) - Așa cum vă anunțam în ziarul nostru de sâmbătă, singurul depozit PETROM din Arad riscă să-și încheie activitatea. Și asta deoarece Agenția de Protecție a Mediului Arad i-a suspendat autorizația de mediu. Motivul: depozitul nu și-a respectat, în repetate rânduri, termenele negociate cu Agenția de protecție a mediului prin care trebuia să își rezolve problema apelor uzate.

Depozitul situat pe strada Cometei, nr. 1, din cartierul Grădiște, deversa apele uzate în canalul Sânleani și s-a promis că problema se va remedia până la sfârșitul anului 2004. Societatea a solicitat, încă de pe vremea aceea, modificarea soluției de epurare a apelor uzate, acestea urmând a fi preluate de canalizarea orașului.

Riscă închiderea

Agenția de Protecție a Mediului a suspendat autorizația de mediu a depozitului PETROM, existând pericolul ca acesta să fie închis dacă nu se respectă anumite cerințe. „Depozitul PETROM are o capacitate de peste 4.000 metri cubi și deservește 32 de stații PECO din municipiul și județul Arad.

Dacă nu se va racorda la canalizarea orașului nici până la sfârșitul anului, dată la care expiră termenul de suspendare a activității impus de APM ARAD, depozitului PETROM i se va anula autorizația de funcționare", a declarat Dana Dănoiu, director APM Arad.

Inspectorii, în control

Arad (C.T.) - Inspectorii din cadrul D.S.V.S.A. Arad au efectuat, din nou, acțiuni de inspecție și control în unități supuse controlului sanitar veterinar din diverse domenii de activitate. În urma controalelor efectuate au fost aplicate amenzi în valoare de 15.600 de lei și 7 avertismente, emițându-se totodată 48 de ordonanțe de interzicere sau sistare temporară a activității, din care 28 pentru unități cu profil nonanimal. Au mai fost aplicate 18 sancțiuni contravenționale pentru unități comerciale sau persoane fizice, dintre care S.C. Spar S.R.L., S.C. Agroalim Distribution S.R.L., S.C. Zooprotein S.R.L., S.C. Giorgian S.R.L. și S.C. Boem Prod S.R.L.

Bal la „German"

Arad (C.L.) - Clubul 4U, de la Ștrandul Neptun, a fost categoric neîncăpător pentru toți cei care au dorit să fie alături de bobocii de la Liceul German „A. M. Guttenbrunn" din acest an. Balul a început cu DJ Project, una din cele mai apreciate trupe dance românești. Prezentarea bobocilor a avut o temă inedită - epoca de piatră, bobocii fiind costumați „tematic". Printre probele cele mai atractive au fost dansurile - rock'n'roll, fox, polca și vals. La finalul tuturor probelor, titlul de Miss și Mister Boboc a revenit Izabelei Tirs și lui Paul Gornic.

Atmosferă incendiară la Balul de la Liceul German (Foto: C. L.)

Identitate falsă

Vărșand (M.S.) - O femeie din Republica Moldova a prezentat polițiștilor de frontieră pașaportul altei persoane ca fiind al ei. Pe lângă documentul de călătorie pe care îl avea, Maria V. (44 ani) a arătat și un pașaport românesc, pe același nume. „Maria V., în vârstă de 44 ani, declară că pașapoartele prezentate la controlul de frontieră aparțin surorii sale, care este cetățean moldovean cu domiciliul în România. Aceasta relatează că a luat pașapoartele surorii sale deoarece nu avea altă posibilitate de a ajunge în Italia pentru a-și găsi un loc de muncă", spune comisarul șef de poliție Florin Oprișa, purtătorul de cuvânt al I.J.P.F. Arad.

Intotdeauna ai stiut sa iei cele mai bune decizii

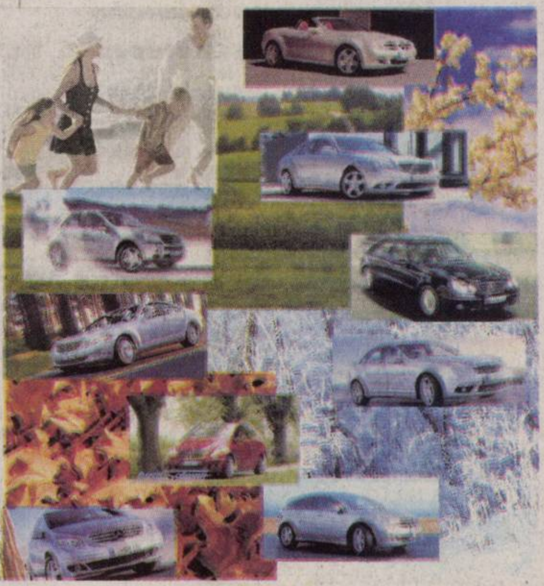

Traieste bucuria fiecarui anotimp cu Mercedes-Benz.

Mercedes-Benz
The Future of the Automobile.

Auto Schunn Centru Autorizat de Vanzari si Service Mercedes-Benz
310316 Arad, Calea Radnei, Nr. 247,
Tel:0257/28 66 80, Fax:0257/28 14 74,
mercedes@auto-schunn.ro; www.auto-schunn.ro

PE SCURT

• **Parteneriat.** La Grupul Şcolar „Ion Creangă" Curtici a avut loc, zilele trecute, un parteneriat cu Grupul Şcolar Industrial de Căi Ferate Arad. De asemenea, împreună, au participat la o lansare de carte a domnului prof. Gheorghe Mocuţa.

SUDOKU

Reguli:

În fiecare bloc sunt câteva cifre între 1 şi 9, stabilite dinainte. Acestea trebuie completate cu cifrele lipsă, în aşa fel încât fiecare număr să figureze o singură dată. De asemenea, cifrele de la 1 la 9 trebuie să figureze o singură dată atât pe rândurile orizontale cât şi pe coloanele verticale ale celor nouă blocuri luate împreună.

ÎNCEPĂTORI

		5	8		9		4	
6		9	1	2		5		
	1						6	9
7			5		3		2	8
	9			1			5	
2	5		7		8			1
1	6						8	
		4		8	1	9		7
	3		4		7	2		

AVANSAŢI

1								2
	9		7		1		8	
6		7	9		5	1		3
		9	3		4	2		
	4			9			7	
		3	6		2	9		
4		8	2		9	6		5
	6		1		7		3	
9								7

Soluţia jocului din numărul precedent

ÎNCEPĂTORI

5	7	1	6	2	4	3	9	8
3	9	8	7	5	1	6	4	2
4	2	6	8	9	3	5	7	1
7	6	3	1	8	5	9	2	4
1	5	9	2	4	6	7	8	3
8	4	2	9	3	7	1	5	6
9	3	4	5	1	8	2	6	7
2	1	7	4	6	9	8	3	5
6	8	5	3	7	2	4	1	9

AVANSAŢI

8	2	6	1	7	4	3	9	5
3	5	4	9	8	2	1	7	6
9	7	1	5	3	6	4	2	8
6	1	8	3	5	7	2	4	9
5	3	9	2	4	8	7	6	1
7	4	2	6	9	1	8	5	3
2	8	3	4	6	9	5	1	7
4	6	5	7	1	3	9	8	2
1	9	7	8	2	5	6	3	4

Campanie antidrog

■ Studenţii vor organiza forumuri de discuţii cu elevii privind lupta împotriva drogurilor

Arad (V.F.) - Liga Studenţilor din Universitatea „Aurel Vlaicu" Arad, Puya şi educatorii de sănătate din cadrul ARAS - Asociaţia Română Anti-SIDA vor participa, între 13 şi 14 noiembrie a.c., la o serie de forumuri de discuţii cu elevii din două licee din Arad.

Una din acţiunile campaniei este conferinţa de presă ce se va desfăşura pe 13 noiembrie, ora 13, în Corpul D al Universităţii „Aurel Vlaicu" Arad. Echipa campaniei va prezenta conceptul, obiectivele şi programul acestei iniţiative şi va aborda subiectul serviciilor sociale existente la nivel local.

Conferinţa de presă va fi urmată de forumuri de discuţii cu liceenii ce vor avea ca temă comportamentele sănătoase, riscurile asociate consumului de droguri şi prevenirea infecţiilor cu transmitere sexuală în rândul tinerilor. Acţiunea se va încheia cu concertul susţinut de Puya în club Space, 14 noiembrie, ora 20.

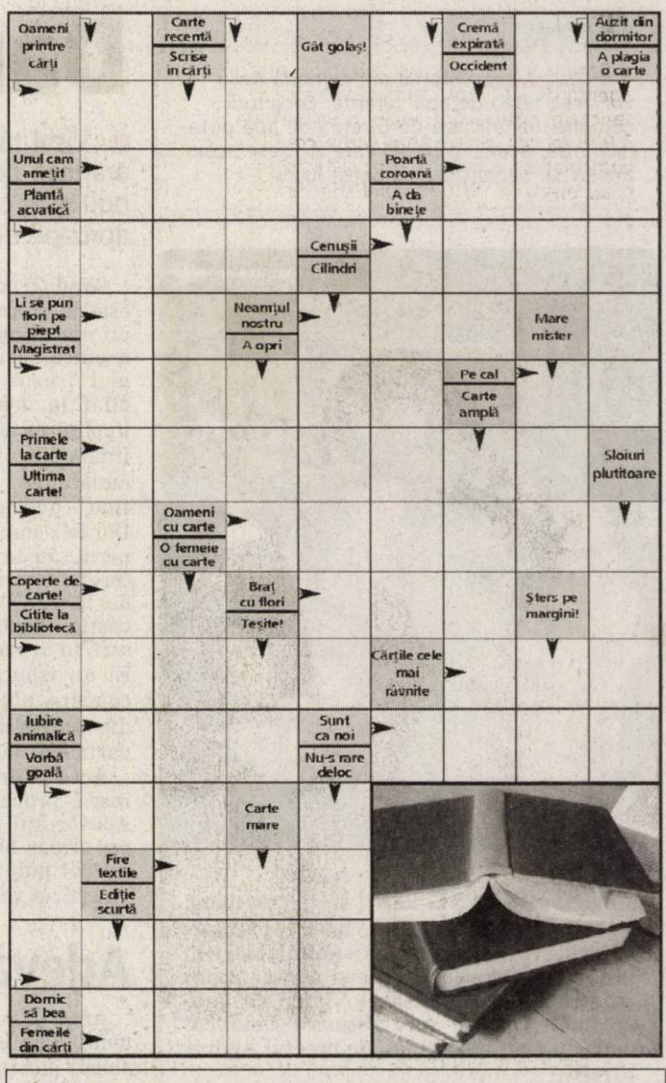

Soluţia integramei din numărul precedent: A - F - N - L - ACCELERAT - AUTORI - I - ARSICA - SU - UE - OSTI - ULTIM - UNS - PERON - EI - CA - ATAT - R - URNI - UDE - ANA - VAGON - V - POET - PA - AGIL - ADIO - TR - VR - IDEE

Cuvinte norocoase!

• **Concursul „Cuvinte norocoase!" continuă.** Completaţi toate integramele din perioada 6 noiembrie a.c. – 20 noiembrie a.c şi trimiteţi-le, împreună cu un (singur) talon de concurs, pe care îl găsiţi alături, pe adresa Redacţiei (B-dul Revoluţiei nr. 81), până în data de 28 noiembrie a.c. Plicurile cu cele 13 integrame completate şi talonul de concurs aferent, completat la toate rubricile, pot fi depuse şi direct la sediul Redacţiei. În urma unei extrageri care va avea loc în data de 29 noiembrie a.c., cel mai norocos fidel al integramelor va câştiga un obiect de uz casnic. Extragerea va avea loc în prezenţa unei comisii. La acest concurs nu pot participa angajaţii Inform Media şi nici rudele acestora de gradele I şi II.

Nume..........................Prenume..........................
Adresa..........................
Tel..........................Localitatea..........................
Sunteţi abonat la **Adevărul**? DA ❑ NU ❑
ADEVĂRUL

PROGRAME TV

TVR 1

7:00 **Jurnalul TVR. Sport. Meteo**
8:00 **Justiţie militară** (s). Cu: David James Elliott, Catherine Bell
8:55 **Celebrităţile timpului tău** (s)
9:00 **Vreau să fiu... cu Itsy şi Bitsy** (r)
9:30 **Desene animate: Sabrina**
10:25 **TVR 50. Izolaţi în România**
10:35 **Cinemaniacii** (r)
11:10 **Surprize, surprize...** (r)
13:45 **Integrame despre integrare** (2 episoade). Prezintă Răzvan Petrişor
14:00 **Jurnalul TVR. Sport. Meteo**
15:00 **Teleshopping**
15:30 **Kronika. Emisiune în limba maghiară**
17:00 **Jurnalul TVR**
17:15 **Sănătate pentru toţi!**
17:50 **De la alb-negru… la color**
18:00 **Dis-de-seară.** Prezintă: Ovidiu Uscat
19:00 **Jurnalul TVR. Sport**
20:15 **Reflector. "Vin americanii..."** "Cadoul" oferit de statul român Companiei Bechtel...
20:45 **Iartă-mă!** Prezintă Raluca Moianu
22:10 **TVR 50. Izolaţi în România. TVR - singurul prieten**
22:45 **Jurnalul TVR. Sport. Meteo**
23:05 **Prim plan**
23:45 **Nocturne.** "Amintiri din secolul IXX", cea mai recentă publicaţie a *Ioanei Pârvulescu*
0:30 **Viaţa ca-n filme** (ep. 10, comedie, SUA, 1990). Cu: Brian Benben, Denny Dillon
1:10 **Iubire de frate** (dramă, Anglia, 1970). Cu: Peter O'Toole, Susannah York, Michael Craig. R.: J. Lee Thompson
3:10 **Jurnalul TVR** (r)

PRO TV

7:00 **Ştirile ProTv. Ce se întâmplă doctore? Te uiţi şi câştigi**
9:10 **Omul care aduce cartea**
9:15 **Tânăr şi neliniştit** (s, r)
10:15 **O nouă viaţă** (r)
11:15 **Rebel în California** (s, r)
12:15 **Familia Bundy** (s). Cu: Ed O'Neill, Katey Sagal
13:00 **Ştirile ProTv. Te uiţi şi câştigi**
14:00 **Micul detectiv** (film, r)
16:00 **Tânăr şi neliniştit** (s). Cu: Eric Braeden, Joshua Morrow, Laureen Bell, Doug Davidson, Peter Bergman, Heather Tom, Melody Thomas Scott
17:00 **Ştirile ProTv. Vremea. Te uiţi şi câştigi**
17:45 **Om sărac, om bogat** (serial, comedie). Cu: Horia Brenciu, Şerban Ionescu, Ilinca Goia, Cristina Deleanu. **Te uiţi şi câştigi**
18:55 **Ştirile sportive**
19:00 **Ştirile ProTv. Sport. Vremea**
20:45 **Dennis, pericol public 2** (comedie, SUA, 1998). Cu: Justin Cooper, Don Rickles, George Kennedy, Betty White, Brute Doyle-Murray, Jacqueline Steiger. R.: Charles T. Kanganis
22:15 **La Bloc** (divertisment)
23:00 **Ştirile ProTv. Sport**
23:45 **Dispăruţi fără urmă** (s, SUA, 2002). Cu: Anthony LaPaglia, Poppy Montgomery, Marianne Jean-Baptiste, Enrique Murciano Jr., Eric Close. R.: David Nutter si Rachel Talalay
0:45 **Icstrim tivi**
1:15 **Familia Bundy** (r)
1:40 **Omul care aduce cartea** (r)
1:45 **Ştirile Pro Tv**
2:45 **Dennis, pericol public 2** (film, r)
4:30 **Icstrim tivi** (r)
5:00 **ProVest** (r)

ANTENA 1

6:00 **În gura presei** cu Mircea Badea
7:00 **Matinal: Dimineaţa devreme** cu Cristina Cioran şi Dan Capatos
9:00 **În gura presei** (r)
10:00 **Concurs interactiv**
11:00 **Anastasia** (s, dramă, Rusia, 2003). Cu: Elena Korikova, Petr Krasilov, Daniel Strakhov
12:00 **Vivere** (serial)
13:00 **Observator** cu Simona Gherghe
13:45 **Întâmplări hazlii** (s)
14:30 **Animat Planet** (r) (divertisment)
15:00 **Piaţa Divertis** (r) (divertisment)
16:00 **Observator** cu Simona Gherghe
16:45 **9595, te învaţă ce să faci**
18:00 **Vocea inimii** (serial, dramă, România, 2006). Cu: Ioan Isaiu, Toma Dănilă, Olga Delia Mateescu
19:00 **Observator** cu Alessandra Stoicescu şi Lucian Mândruţă. **Sport**
20:30 **Revanşa starurilor** (emisiune de divertisment)
22:30 **Fast Food** (film serial, comedie, România, 2006). Cu: Alina Crişan, Sorana Mohamad, Beatrice Peter, Alin Roşu, Adrian Nartea, Edgar Nistor
23:00 **Observator** cu Andreea Berecleanu şi Andrei Zaharescu. **Sport**
24:00 **Alias** (film serial)
1:00 **Întâmplări hazlii** (serial)
2:00 **Concurs interactiv**
3:00 **Observator** (r)
4:00 **Anastasia** (film serial, reluare)
5:00 **Vocea inimii** (reluare)

HBO

6:00 **În căutare de prieteni** (aventuri, Norvegia, 2004). Cu: Anders Andersen
7:30 **Fabrica de praf** (dramă, SUA, 2004). Cu: Armin Mueller-Stahl, Hayden Panettiere, Ryan Kelley
9:10 **Cinema, cinema, cinema**
9:40 **Beauty Shop** (comedie, SUA, 2005). Cu: Djimon Hounsou, Queen Latifah, Mena Suvari
11:25 **Sister Act** (comedie, SUA, 1992). Cu: Whoopi Goldberg, Maggie Smith
13:05 **Încredere înşelată** (dramă, Canada, 2003). Cu: Janet Wright
14:40 **Philip Marlowe** (comedie, Cehia, 2003). Cu: Tomas Hanak
16:20 **Zebra de curse** (aventuri, Africa de Sud, 2005)
18:00 **Impostorul** (dramă, SUA, 2004). Cu: Jonathan Tucker
19:30 **Pe platourile de filmare**
20:00 **Băieţii din Bristol** (comedie, SUA, 2005). Cu: Tammy Trull
21:35 **Beauty Shop** (comedie, SUA, 2005). Cu: Djimon Hounsou, Queen Latifah, Mena Suvari
23:20 **Băiatul de la fermă** (dramă, SUA, 2003). Cu: Emile Hirsch, Thomas Guiry
0:55 **Deadwood II** (Ep. 13, dramă, SUA, 2005). Cu: Timothy Olyphant, Ian McShane, Molly Parker
1:40 **Femeia aceea** (dramă, Franţa, 2003). Cu: Eric Caravaca, Josiane Balasko, Ange Rodot
3:20 **Obsesie misterioasă** (dramă, SUA, 2004). Cu: Julianne Moore, Dominic West, Alfre Woodard, Gary Sinise
4:55 **Pe platourile de filmare**
5:25 **Cinema, cinema, cinema**

TVR 2

7:00 ABC... de ce? (reluare) **7:30** Noile aventuri ale fiicei oceanului (desen animat, Australia, 2000) **8:00** Top7.ro (reluare) **8:30** De la carte la film (reluare) **9:00** Sinaia forever (reluare) Invitaţie la Zilele oraşului Sinaia **10:00** Tonomatul DP2 (reluare) **11:30** Ce bine e! (reluare) **12:30** Poftă bună! (reluare) **13:00** Învaţă să alegi (reluare). Campanie antidrog **14:00** ABC... de ce? **14:30** Exploratorii galactici (film serial) **15:00** Împreună în Europa **16:00** Jurnalul TVR (reluare) **16:30** E Forum. Dezbatere **17:00** Doctor Who (ep. 10) **18:00** Lecţia de... ştiinţă. Ochiul ştiinţei (doc., Marea Britanie) **18:30** Superlativele tinereţii **20:00** EURO Case **20:30** Lumea de aproape (doc.) **21:00** Ora de ştiri **22:10** Mogulul (comedie, SUA, 1984) **0:05** Sport extrem (reluare) **0:35** Futurama (desene animate) **1:05** Jurnalul Euronews

AXN

7:00 Stăpânul fiarelor (s) **7:45** Survivor: Tahiti **9:30** Districtul (s) **10:20** Sliders: Lumi paralele (s) **11:10** Stăpânul fiarelor (s) **11:55** Survivor: Tahiti (Reality Show, SUA) **13:35** Districtul (s) **14:25** Sliders: Lumi paralele (s) **15:15** Agenţia (s) **16:05** Stăpânul fiarelor (s) **16:55** Poliţia portuară (s) **17:50** Survivor: Tahiti **18:35** Districtul (s) **19:25** Sliders: Lumi paralele (s) **20:15** Agenţia (s) **21:05** Operaţiunea de salvare (dramă, SUA, 2004) **22:00** Alias (aventuri, SUA, 2002) **22:45** Spitalul bântuit (film serial) **23:35** Agenţia (film serial) **0:20** Operaţiunea de salvare (dramă, SUA, 2004). Cu: Jennifer Garner, Victor Garber, Ron Rifkin, Michael Vartan **1:10** Alias (aventuri, SUA, 2002) **1:55** Spitalul bântuit (film serial) **2:45** Operaţiunea de salvare (dramă, SUA, 2004)

PRIMA TV

7:00 Super recorduri (r) **7:30** Dragoste şi putere (r) **8:00** Sport cu Florentina **8:05** Teleshopping **8:35** Film artistic (reluare) **10:45** Teleshopping **11:00** Tele RON **13:00** Play **14:30** Dragoste şi putere (s) **15:00** Căderea Imperiului Roman (dramă, SUA, 1964) **17:30** Trăsniţi în N.A.T.O. (r) **18:00** Focus **19:00** Super recorduri **19:30** Camera de râs **20:00** Poliţia în acţiune **21:00** Trădaţi în dragoste **22:00** Trăsniţi în N.A.T.O. **22:30** Focus Plus. Prezintă Cristina Ţopescu **23:30** Punct de criză (s) **0:30** Focus (r) **1:30** Sunset Beach (s) **2:30** Clubul de noapte

PRO CINEMA

6:00 Apropo TV **9:00** Paris, povestea unui mit (doc.) **10:25** Lumea Pro Cinema (r) **11:15** Tarzan şi oraşul pierdut (r) **13:15** Merrie Melodies Show (s) **13:45** Paris, povestea unui mit (r) **14:45** Verdict: Crimă! (r) **16:00** Verdict: Crimă! (s) **17:00** Seinfeld (r) **18:00** Verdict: Crimă! (s) **19:00** Terapie intensivă (s) **20:00** Cinema – Entertainment News **20:20** Smallville (s) **21:30** Noi toţi (s) **22:00** Legea pumnului (acţiune) **23:45** Tremors – creaturi ucigaşe (s)

NAŢIONAL

6:00 Întreabă-l pe Gabi (r) **7:00** Mambo şi pasiune (s) **8:00** Jurnalul de dimineaţă **8:30** Revista presei **9:00** Dimineaţa cu Răzvan şi Dani **11:00** Teleshopping **11:30** Ce bine e acasă (s) **12:00** Quizzit **13:00** Ţara lu' Papură Vouă (divertisment 2004) **13:20** Look who is winning **14:30** Albumul Naţional (r) **16:30** Bărbatul din vis (r) **17:30** Fotbal Naţional **18:30** Ştiri **19:45** Ţara lu' Papură Vouă (divertisment) **20:15** Echipa de investigaţii **22:00** Baronii **22:30** Miezul problemei **24:00** Ştiri Naţional TV **0:30** Câmpul dragostei (aventură, SUA, 1992). Cu: Michelle Pfeiffer

ACASĂ

5:00 Poveştiri adevărate (r) **6:00** Rebelde (r) **7:00** Suflete rănite(r) **9:00** Al şaptelea cer (s) **10:00** Ciocolată cu piper (s) **11:00** Fetele Gilmore (r) **12:00** Pariul iubirii (s) **13:00** Jurământul (s) **15:15** Reţeta de acasă **15:30** Suflete rănite (s) **16:30** De 3x femeie **17:30** Poveştiri adevărate **18:30** Rebelde (s) **19:30** SOS, viaţa mea! (s, Argentina, 2006) **20:30** Iubire ca în filme (s) **21:30** Daria, iubirea mea (s) **22:30** Tărâmul pasiunii (s) **23:30** Bărbatul visurilor mele (s) **0:30** Poveştiri adevărate (r) **1:30** Iubire ca în filme (r) **2:30** Daria, iubirea mea (r)

M1

6:50 Răsărit de soare **10:05** Plaza **11:00** Mozaicul zilei **11:55** Jurnal parlamentar **12:45** Diversitatea religiilor **13:00** Ora de ştiri **13:30** Libertatea cuvântului **15:05** Ideal **15:15** Fetele Gilmore (s) **16:00** Viaţa printre plante **17:05** Heartbreak High (s) **17:50** Ideal **18:00** Ştiri **18:05** Ştiri regionale **18:25** Încântare (It.) **19:20** Vecinii (Ung.) **20:45** TV Taxi **21:05** Avocatul televiziunii **22:05** Girofarul albastru **23:00** Luni seara **23:30** Bestseller - Lumea e o carte deschisă **24:00** Casa culturii

HALLMARK

8:00 Misiune de salvare (dramă, SUA, 1993) **10:00** Fiicele lui McLeod (film serial) **11:00** Doc Martin (film serial) **12:00** Jackie, Ethel şi Joan: Femeile clanului Kennedy (partea I) (dramă, SUA, 2000) **14:00** Doc Martin (serial) **15:00** Echipa de intervenţie (s) **16:00** Fiicele lui McLeod (s, r) **17:00** Misiune de salvare (dramă, SUA) **19:00** Echipa de intervenţie (s, r) **20:00** Îngerul căzut (dramă, SUA, 2003) **22:00** Atingerea răului (s) **23:00** Informatorul (dramă, coproducţie, 1997). Cu: Anthony Brophy, Cary Elwes, Timothy Dalton, Maria Lennon. R.: Jim McBride

INFO TV

9,00 Info matinal - rel.; 10,30 Retrospectiva Info TV - rel.; 11,00 Preciosa - s.; 12,00 Cui să-i batem la uşă - rel.; 13,00 Nenea televizorul - rel.; 14,00 Pet-talk show - rel.; 15,00 Emisiune în lb. maghiară - rel.; 16,00 Duminica la joc - rel.; 17,30 Videoclipuri; 17,45 A fost odată...; 18,00 Info 1; 18,45 Subiectul zilei; 19,00 News 365; 20,00 Microb; 21,00 Proces verbal; 22,00 Info 2 - jurnal de ştiri; 22,45 Subiectul zilei; 23,30 O singură noapte - film (AP); 1,00 Infotext

TV 2

7:00 Magellan **7:25** Ştiri **7:55** Mokka **10:00** Bucătăria lui Stahl **10:10** Sodă **11:10** Teleshop **12:30** Haideţi băieţi! **12:50** Joc telefonic **13:50** Film artistic: Continuă, văcarule! (Ang.) **15:50** Prietenii tăi (s) **16:55** Lisa e doar una **17:25** Vânătorii comorilor pierdute (s) **18:25** Everwood (s) **19:30** Ştiri **20:05** Activ (magazin) **20:35** La bine şi la rău (Ung.) **21:15** Să ne tocmim **22:15** Dosarele Frei **23:25** Ne cerem scuze! **0:25** Ştirile serii **0:50** Stargate (s) **1:50** Dolce Vita (mag.)

DISCOVERY

7:00 O pradă mortală **8:00** Natura în stare brută **9:00** John Lydon ş atacul rechinilor **10:00** Motociclete americane **11:00** Confruntări şi fiare vechi **12:00** Tehnologie extremă **13:00** O pradă mortală **14:00** Natura în stare brută **15:00** Cum se fabrică **16:00** Curse **17:00** Automobile americane recondiţionate **18:00** Motociclete americane **19:00** Vânătorii de mituri **20:00** Tehnologie extremă **21:00** Radiografia uni dezastru **22:00** Dosarele FBI **23:00** Constructori de motociclete din Marea Britanie **24:00** Ora zero **1:00** Regii construcţiilor

PE SCURT

- **Sancţiuni.** În urma activităţilor întreprinse, agenţii de siguranţă publică au aplicat 13 sancţiuni contravenţionale în valoare de 3.975 lei noi, au aplanat şapte conflicte, au controlat un număr de opt sisteme de pază şi au efectuat 10 controale specifice.

Casă de piatră. Pe data de 5 noiembrie a.c., Ionela şi Mircea Răileanu, din Lipova, s-au prezentat în faţa ofiţerului stării civile. Celor doi însurăţei le dorim tot binele din lume, împreună cu naşul lor de cununie, care ne-a trimis frumoasa fotografie.

Hotărârile CJA, contestate

Administraţia Zonei Libere Curtici consideră nelegale modificările aduse regulamentului.

Arad (G.K., D.S.) - Abia numit, un membru în Consiliul de Administraţie al Regiei Autonome Administraţia Zonei Libere Curtici Arad şi-a dat demisia din funcţia amintită. Este vorba de Mircea Herman. Consiliul Judeţean pregăteşte, în şedinţa sa de astăzi, o hotărâre pentru numirea unei alte persoane în locul lui. Judecând însă după poziţia Administraţiei Zonei Libere, noua numire nu şi-ar

> *Mi-am dat demisia pentru că sunt pe punctul să mă mut cu familia în Bucureşti şi nu aş vrea să-i încurc nici pe unii, nici pe ceilalţi.*
>
> **MIRCEA HERMAN, DEMISONAR DIN CA LA ZLC**

avea rostul deoarece nici precedentele numiri (M. Herman şi Adrian Zăhoi), făcute prin două hotărâri luate de CJA, n-ar fi legale. Asta fiindcă respectivele hotărâri - 153 şi 154 din 27 octombrie - ar fi nelegale: De altfel, administraţia le-a contestat atât la Consiliul Judeţean, cât şi la Prefectură.

Legea specială primează

R.A. Administraţia Zonei Libere Curtici Arad este înfiinţată în temeiul art. 6, 7 din Legea 84/1992 privind regimul zonelor libere, modificată prin Legea 244/2004, prin Hotărârea de Guvern 449/1999

> *Am văzut contestaţia dar problema este că trebuie să stau de vorbă şi cu preşedintele Matula. El este plecat în concediu.*
>
> **GAVRIL POPESCU, PREFECT**

şi nu prin Legea 15/1990 privind reorganizarea unităţilor economice de stat ca regii autonome şi societăţi comerciale, în baza căreia au fost emise cele două hotărâri menţionate mai sus ale CJ Arad. „Conform art. 4 din HG 449/1999, Regia Autonomă AZL Curtici Arad este persoană juridică română care funcţionează pe principiile gestiunii economice şi autonomiei financiare, în conformitate cu prevederile Legii 84/1992. Cu toate că prin HG 872/2004 ea trece de sub autoritatea Ministerului Transporturilor sub autoritatea

Şefia Zonei Libere, jinduită de mulţi (Foto: Şt. M.)

Consiliului Judeţean Arad, conform art. 3 din această hotărâre, în Zona Liberă Curtici-Arad se menţine regimul de zonă liberă prevăzut de Legea 84/1992 privind regimul zonelor libere, cu modificările ulterioare. Hotărârile CJA 153 şi 154 nu sunt date în conformitate cu Legea specială 84/1992 şi HG 449/1999. Hotărârea Consiliului Judeţean Arad nu poate modifica o lege şi o Hotărâre de Guvern, respectiv nu poate majora numărul membrilor Consiliului de Administraţie de la 7, la 9", motivează administraţia.

De asemenea, AZL consideră că sunt încălcate două principii de drept: legea specială (Legea 84/1992 şi HG 449/1999) primează faţă de legea generală (Legea 15/1990); hotărârile Consiliului Judeţean nu pot modifica actele normative emise de un organ ierarhic superior (Parlamentul şi Guvernul României).

> *Suntem o unitate cu rezultate bune, profit, venituri, rezultă din toate bilanţurile noastre, şi acum, din păcate, suntem tracasaţi.*
>
> **MIRCEA PAVEL, DIRECTOR**

Prin protocolul Alianţei la nivel local, funcţia de director general al AZL a fost adjudecată de liberali. Actualul director a fost numit în funcţie în perioada guvernării PSD. De o vreme circulă zvonul că zilele lui Mircea Pavel în funcţia de director sunt numărate şi că modificarea regulamentului şi a structurii CA ar fi doar mijlocul pentru a-l îndepărta din funcţie.

BILANŢ

Rezultate în bilanţul la jumătatea anului 2006:
Venituri totale: peste 18 miliarde lei
Profit: peste 4 miliarde, în creştere cu 18% faţă de aceeaşi perioadă a anului trecut
Productivitatea în creştere cu 30% faţă de perioada similară a lui 2005

Licitaţii

Arad (A.B.) - Licitaţie pentru reabilitarea a cinci străzi. Primăria pregăteşte, în această perioadă, o nouă licitaţie pentru lucrări de reabilitare de drumuri. Este vorba acum de I. B. Deleanu, Beiuş, Sighişoarei, Dreptăţii şi Felix, licitaţia urmând să aibă loc în decembrie, iar demararea lucrărilor, în primăvară. Pentru celelalte străzi aflate în programul de reabilitare stabilit de Primărie (peste 30), executivul local susţine că are de gând să acceseze fonduri din partea unor instituţii financiare. Primăria nu precizează, însă, dacă este vorba de accesarea unui nou împrumut sau dacă se referă la emiterea de obligaţiuni ori accesarea de fonduri structurale.

Fără permis

Turnu (M.S.) - Rafael R., în vârstă de 26 de ani, a fost prins de poliţiştii de frontieră, pe numele lui fiind emis un mandat de executare a pedepsei cu închisoarea. Bărbatul are de stat un an şi şase luni la „rece", pentru săvârşirea infracţiunilor de conducere pe drumurile publice a unui autoturism de către o persoană care nu posedă permis de conducere şi fals privind identitatea.

Două ore fără public

Arad (G.K.) - Astăzi, pe perioada primelor două ore de la începerea programului de lucru, funcţionarii publici se află în grevă de avertisment. Sindicaliştii din Inspecţia Muncii, Vamă, Garda de Mediu, Protecţia Consumatorilor, Garda Financiară, Finanţe, Administraţie Locală, Muncă şi Protecţie Socială, Statistică nu vor lucra cu publicul în cele două ore de proteste. Spre exemplu, la Finanţe nu vă puteţi rezolva problemele între orele 8-10.

„Chiar dacă Guvernul a anunţat începerea negocierilor pentru finalizarea proiectului Legii privind sistemul unitar de salarizare a funcţionarilor publici, acţiunile de protest se vor desfăşura conform programului stabilit", ne informează Tudor Gabor, preşedintele filialei arădene a SEDLEX. Pe 20 noiembrie, în toate instituţiile şi autorităţile statului va fi întrerupt lucrul, prin declanşarea grevei generale.

„ADEVĂRUL" ÎNTREABĂ: ***„Comportamentul lui Sabin Ilie este demn de un fotbalist profesionist?"***

Nu e la prima abatere de genul acesta. La toate cluburile la care a fost, tot aşa a făcut. Şi pe tot locul a avut probleme.
RADU COROERU (67 ANI), PENSIONAR

Bine au făcut, poliţiştii deoarece legea este pentru toţi. Conducătorilor clubului le va fi greu deoarece nu ascultă de Marius Lăcătuş.
TEODOR FLUERAŞ (45 ANI), VATMAN

Eomenesc a greşi. Nu stă în caracterul lui deoarece e un băiat bun, dar probabil nu vroia să lase maşina pe mâna hoţilor.
ILEANA NASTAI (70 ANI), PENSIONARĂ

Enormal să mai şi greşeşti. Nu e vina lui pentru ce a făcut. E om bun, dar ca şi oricine la băutură, mai calci greşit.
IOAN NASTAI (73 ANI), PENSIONAR

Au procedat bine poliţiştii cu el aşa, să se înveţe minte şi să nu mai bea. Nu e bine ce a făcut. Cine are bani se riscă la orice.
IOAN BUCOVAN (57 ANI), MECANIC AGRICOL

ACCENTE

„Imbecilii" ţin cu România

TRISTAN MIHUŢA
tristan.mihuta@informmedia.ro

Iată că socialiştii europeni, „imbecilii din Parlamentul European", cum îi categorisea, cu dispreţ nejustificat, deputatul arădean Mihăiţă Calimente, vin să întindă o mână candidatului Leonard Orban la funcţia de comisar european şi, prin el, României. „Suntem destul de nemulţumiţi de faptul că reprezentantul unei ţări atât de mari şi importante a primit un miniportofoliu politic, că să spun aşa", declara recent vicepreşedintele Grupului Socialist din Parlamentul European, Hannes Swoboda, anunţând că i se va adresa în acest sens lui Jose Manuel Durrao Barroso, preşedintele Comisiei Europene. „Îl vom întreba pe domnul Barroso de ce a făcut această alegere. Am dori să aibă loc o schimbare", a mai adăugat Swoboda.

Aşadar, „imbecilii" de socialişti, n-au ţinut cont de faptul că Leonard Orban nu este unul de-al lor, adică din PSD. Chiar dacă Orban provine din spectrul liberal - are frate lider în PNL şi este nominalizat de preşedintele PNL, premierul Călin Popescu Tăriceanu -, socialiştii europeni trec peste acest amănunt, semnificativ doar pentru proşti, şi înţeleg să vorbească despre România. Adică, despre poziţia pe care trebuie să o deţinem noi, românii, în Uniunea Europeană. Că o ţară de 22 de milioane merită mai mult respect şi o mai corectă reprezentativitate este şi opinia noastră. Nu cred să fi fost român care să fi considerat onorabil şi, totodată, echitabil portofoliul care i s-a promis conaţionalului nostru, Leonard Orban. Probabil, aceeaşi opinie este împărtăşită şi la nivelul Parlamentului European. N-am auzit însă vreo reacţie de sprijin pentru noi din partea grupului liberal din PE, n-am sesizat măcar un gest care să sugereze că le-ar păsa de această minimalizare a aportului pe care România urmează să-l aducă în Uniune. Mai mult, nu i-am auzit nici pe liberalii din ţară să fie indignaţi pentru „mizilicul" ce ne-a fost oferit. Nici premierul, nici alţi fruntaşi din PNL, nici Calimente nu l-au atenţionat pe Barroso, (politicos, fireşte) că ne aşteptam şi ne aşteptăm în continuare la mai multă atenţie şi consideraţie.

Acestea fiind datele problemei ne aşteptăm ca deputatul Mihăiţă Calimente să ceară scuze în mod public socialiştilor europeni pentru modul ireverenţios în care li s-a adresat. Sunt sigur că s-a aflat şi la Strasbourg despre ieşirea regretabilă a lui Calimente, o ieşire sancţionată repede, de altfel, de presa românească. La fel se va afla şi despre scuzele domnului deputat, care n-ar face decât să sugereze că imbecilii, dacă sunt, trebuie căutaţi în altă parte.

PE SCURT

• **Pink Floyd la Arad.** La Cercul de psihologie socială aplicată a Facultăţii de Ştiinţe ale Educaţiei şi Asistenţă Socială a Universităţii „Aurel Vlaicu", cerc condus de către lector univ. dr. Dan Banciu, astăzi, de la ora 18,00, se va proiecta filmul „The Wall"- Pink Floyd. După vizionare, tot în Sala 88 a Corpului M (Micălaca) va urma o dezbatere liberă pe tema: „REVOLTĂ ŞI ORDINE SOCIALĂ".

Premiu. Recent, la Galele APLER (Asociaţia Publicaţiilor Literare şi Editurilor din România), desfăşurate pentru a opta oară la Câmpina, poetul arădean Ioan Matiuţ a fost premiat pentru volumul său, „Deja vu", apărut la Editura Dacia din Cluj. Juriul care a desemnat câştigătorii a fost format din: Cassian Maria Spiridon, Gellu Dorian, Paulina Popa, Vasile Dan şi Ion Vădan. (Foto: Adevărul)

Artistul şi profesorul de artă

■ De vorbă cu Elena Cercel, profesoară de desen la Liceul Pedagogic „Dimitrie Ţichindeal".

Arad (L.F.) - Când se vorbeşte despre învăţământul arădean, accentul cade, de obicei, pe latura materială: „nu există bani pentru...", „profesorii au ieşit în stradă", „salarii mici" etc., puţini sunt cei interesaţi de viaţa de zi cu zi a unui om de la catedră. Cum îşi trăieşte viaţa în afara şcolii, ce fel de om este dincolo de sala de clasă, ce pasiuni are şi cum poate el influenţa devenirea copilului, sunt câteva aspecte care contează în formularea unei păreri pertinente. Elena Cercel predă desenul la liceu, dar o poţi cunoaşte şi în alte ipostaze: cea de grafician, sculptor sau cochetând cu tapiseria. Curiozitatea ne-a împins să aflăm mai multe amănunte.

Adevărul: ***Holul Liceului Pedagogic e străjuit de busturile unor personalităţi arădene. Aveţi vreo legătură cu aceste lucrări?***

E.C.: Da. În anul 2000 am realizat bustul lui Mihai Eminescu, urmat în 2001 de bustul lui C-tin Diaconovici-Loga, Atanasie Şandor şi Nicolae Roşuţ. M-am ocupat şi de restaurarea busturilor existente. Am realizat, de asemenea, bustul lui Alexandru Gavra din holul C.C.D. Arad.

Adevărul: ***Care este relaţia dintre dumneavoastră şi sculptura pe care o executaţi?***

E.C.: Încerc în sculptură să comunic cu persoana pe care o sculptez, să intuiesc, să empatizez, să mi-o închipui vie, nu în poză. Lucrez după poze sau după alte lucrări de artă, cum a fost cazul lui Alexandru Gavra, unde am lucrat după o pictură veche. Încerc să-mi imaginez cum era omul în realitate.

Adevărul: ***Cu ce vă ocupaţi în momentul de faţă în afara şcolii?***

E.C.: Cu lucrări de grafică. Mă ocup cu grafica de carte, ilustraţie şi copertă, am la activ 25 de cărţi realizate. Ultima carte despre academicienii din judeţul Vaslui, colaborare câştigată prin concurs la nivel naţional, a fost lansată în aula Academiei Române, unde m-am bucurat de aprecierea celor de faţă. Înainte de această lucrare, am realizat o carte cu portretele academicienilor din judeţul Arad, a celor din Caraş-Severin, Olt şi Buzău.

Adevărul: ***Cum se împacă sculptura cu tapiseria şi grafica?***

Sculptorul şi opera sa - Alexandru Gavra (Foto: Lia Faur)

E.C.: Le fac în paralel pe toate trei. Grafica este mai lejeră deoarece este de mici dimensiuni, o fac mai repede, nu solicită prea mult timp. Mai laborioasă este tapiseria. Aici abordez un mod de exprimare mai neconvenţional, realizez un ciclu de personaje în diferite atitudini care vor să simbolizeze anumite sentimente umane, atitudini ale omului în faţa sorţii. Nu o fac în intenţia de a vinde, dar când înstrăinez lucrarea îmi pare rău. Stai mult cu ea, e martoră la diverse simţiri, la evoluţia ta într-o anumită perioadă de timp, te încântă, te supără.

CARTE DE VIZITĂ

Elena Cercel

Studii: Facultatea de Arte Plastice din cadrul Universităţii de Vest Timişoara, şefă de promoţie

Licenţiată în Arte Plastice şi Decorative, specializarea Pedagogia Artei

Îi place să lenevească, să privească o frunză, cerul, tavanul. Iubeşte animalele şi ar dori să călătorească în locuri sălbatice. Nu refuză nici sălbăticia autohtonă.

Semnal editorial

Arad (V.F.) - Aşa cum ne-au obişnuit, prof. univ. dr. Alexandru Cioarna, împreună cu colaboratorul său direct, asist. univ. drd. Teodor Cilan au elaborat o nouă lucrare. Cartea, apărută în zilele acestea la Editura Mirton din Timişoara, se intitulează „Economie generală".

Pe parcursul celor 200 de pagini, lucrarea concentrează un vast material economic structurat pe zece capitole concentrate în două părţi. În prima parte, autorii abordează aspectele teoretice ale temelor, fiecare temă conţinând, în final, probleme de reflecţie specifice; a doua parte fiind dedicată rezolvării problemelor aplicate enunţate în partea întâi a lucrării.

Lucrarea elaborată de universitarii arădeni analizează direct aspecte referitoare la problematica economiei moderne de piaţă precum: „Economia de schimb şi economia de piaţă", „Mecanismul economiei de piaţă", „Funcţionarea economiei de piaţă", „Disfuncţionalităţi ale economiei de piaţă", „Performanţe ale economiei de piaţă", „Costul de producţie", „Preţul", „Formarea şi utilizarea veniturilor", „Creşterea economică, ciclitatea economică", „Economia mondială".

În final, lucrarea cuprinde un vast material bibliografic din literatura autohtonă şi străină.

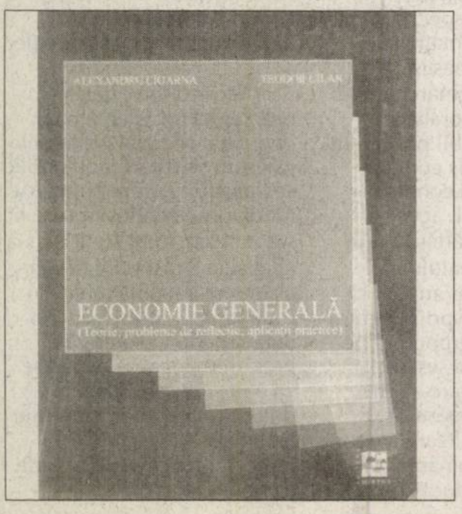

Despre trădare şi izbăvire

■ Cronica: „Vânătorii de zmeie", (Editura Niculescu, colecţia „Cartea de recitire")

Într-un moment în care politicienii şi liderii de opinie vorbesc despre ciocnirea civilizaţiilor, când religiile aruncă una în alta cu rachete, când avioanele de pasageri sunt deturnate în clădirile-simbol ale unei civilizaţii, când nişte caricaturi dintr-un ziar creştin aruncă în aer o parte a lumii musulmane, intră în scenă un scriitor afgan care scrie, publică şi trăieşte în Statele Unite.

Cu romanul său de debut, distins cu premii internaţionale de prestigiu (Grand Prix des Lectrices de Elle – 2006, The United Nations World Refugee Award – 2006) şi citit de milioane de oameni (fiind tradus în 36 de limbi şi publicat în peste 5 milioane de exemplare), Khaled Hosseini sparge clişeele şi, în buna tradiţie a strămoşilor săi persani, ţese o poveste profund umană despre prietenie şi inocenţă, despre trădare şi răscumpărare, despre iubire şi speranţă, despre destinele unor oameni obişnuiţi prinşi în vârtejul istoriei.

„Vânătorii de zmeie" (The Kite Runner) se deschide cu povestea unei familii afgane înstărite, în zilele monarhiei, când lumea nu auzise de Afganistan, de talibani sau de invazia sovietică. Ca şi ceilalţi băieţei din Kabul, lui Amir şi lui Hassan le place să meargă la cinematograf, să se joace pe dealuri, să înalţe şi să vâneze zmeie de hârtie. Amir, fiul stăpânului, este un băieţel sensibil, care visează să fie scriitor; Hassan, fiul servitorului, are o inimă mare şi visează să fie toată viaţa alături de Amir.

Primul îşi vede visul cu ochii, după ce îşi vinde sufletul; al doilea, abuzat pentru „vina" de a aparţine unei minorităţi etnice, este în cele din urmă sacrificat pentru „vina" de a fi fost loial. Amir l-a trădat pe Hassan, de care e legat – fără s-o ştie – prin sânge, s-a refugiat în America, la adăpost, şi-a întemeiat o familie şi are succes ca scriitor, dar nu şi-a răscumpărat vina. Şi cum întotdeauna se găseşte o cale de a fi din nou bun, calea pe care trebuie să o urmeze Amir îl duce înapoi în iadul din Afganistan. Se întoarce pentru a salva un băieţel, pe Sohrab, fiul lui Hassan.

Printr-o scriitură simplă, care lasă impresia de sinceritate tulburătoare, cu un erou care e mai degrabă un antierou tocmai fiindcă e om şi are slăbiciuni, cu scene de mare impact emoţional, dar şi unele de o duritate menită să atragă atenţia asupra atrocităţilor comise în Afganistan şi asupra suferinţelor poporului său, Khaled Hosseini a produs una dintre cele mai mari surprize literare ale ultimilor ani.

Prin „Vânătorii de zmeie" facem cunoştinţă cu un povestitor de talent, care prin istoriile sale aduce laolaltă două lumi în fond nu atât de diferite.

ÎN TOP

- „New York Times" bestseller (peste 100 de săptămâni în top);
- Best Book of the Year – „San Francisco Chronicle";
- The United Nations World Refugee Award (2006);
- Grand Prix des Lectrices de Elle (Franţa, 2006);
- tradus în 36 de limbi;
- vândut în peste 5 milioane de exemplare.

Universitatea de Vest „Vasile Goldiş" Arad,

în colaborare cu Inspectoratul Şcolar Judeţean Arad organizează în data de 24 noiembrie 2006 începând cu ora 9, în clădirea din B-dul Revoluţiei nr. 94 (Facultatea de Ştiinţe Juridice) a VI-a ediţie a Târgului educaţiei universitare 2006/2007.

Sunt invitaţi să participe elevii claselor a XII-a şi a XI-a din municipiul şi judeţul Arad, părinţi, cadre didactice.

În cadrul târgului se va organiza prntru prima dată concursul: «Cunoaşterea ofertei educaţionale a Universităţii de Vest „Vasile Goldiş"» pentru anul universitar 2007/2008. Pentru locurile I, II, III se va acorda gratuităţi de axe la Universitate pentru viitorii studenţi, după cum urmează:

Locul I - 100%, locul II - 50% şi locul III - 30%

Detalii şi informaţii la telefon 0257/250.609.

RECLAMĂ

PE SCURT

● Reuniune. Creştin-democraţii ungari (KDNP), aflaţi în opoziţie, au propus trei subiecte de discuţie la următoarea Şedinţă comună de guvern a Cabinetelor român şi ungar: autonomia Ţinutului Secuiesc, crearea unei Universităţi maghiare autonome în Transilvania şi acordarea dreptului etnicilor ceangăi de a susţine ceremoniile religioase în limba maternă, relatează MTI (MF).

● Remaniere. Premierul irakian Nuri al-Maliki, a cerut, duminică, remanierea „completă" a Cabinetului său, potrivit unui comunicat al Biroului prim-ministrului, citat de Reuters. Maliki, care a preluat conducerea Guvernului în urmă cu şase luni, declarase anterior că doreşte schimbarea din funcţie a câtorva miniştri (MF).

Reîntoarcerea lui Stolojan

■ La Craiova s-a constituit un grup de iniţiativă; la Deva înfiinţarea funcţiei de preşedinte executiv.

Craiova (MF) - Ideea reîntoarcerii lui Theodor Stolojan şi a celorlalţi liberali, excluşi din PNL, în partid a stîrnit în week-wend-ul precedent, o adevărată fierbere.

Grup de iniţiativă

În urma acestor frământări, deputatul PNL Horaţiu Buzatu a anunţat, duminică, înfiinţarea în Dolj, a grupului de iniţiativă pentru susţinerea platformei liberale propuse de Theodor Stolojan şi Valeriu Stoica. Grupul de iniţiativă este constituit de 14 liberali doljeni. „Noi, cei grupaţi în grupul de iniţiativă pentru susţinerea platformei liberale, având convingerea că principiile cuprinse în acest document vor relansa PNL", se arată într-un comunicat de presă.

„Sunt printre cei care militează pentru întoarcerea lui Theodor Stolojan în partid. Cred că cei care l-au exclus trebuie să-şi asume reprimirea sa în partid. S-a spus că prin această platformă se crează premisele naşterii partidului prezidenţial. Nimic mai fals", a declarat, duminică, deputatul Horaţiu Buzatu.

Mesaj pentru Stolo

Stolojan s-ar putea întoarce în partid în orice funcţie ar dori, dar numai partidul şi filialele vor hotărî asta, a declarat, sâmbătă, într-o conferinţă de presă, la Sibiu, preşedintele Camerei Deputaţilor, liberalul Bogdan Olteanu. „Funcţiile nu se pot negocia în culise între doi, trei, cinci oameni. Eu sunt de acord cu revenirea oricărei persoane în PNL atâta timp cât ştie să respecte statutul partidului, identitatea şi deciziile majorităţii, chiar dacă face parte din rândul minorităţii. Eu nu l-aş vota preşedinte pe Stolojan, eu îl consider cel mai potrivit preşedinte al PNL pe Tăriceanu. Din punctul meu de vedere, primul ministru trebuie să fie preşedintele celui mai important partid din ţară", a spus Olteanu. Vicepreşedintele PNL Dan Radu Ruşanu a propus, vineri, la Deva, organizarea unui congres extraordinar al partidului, în care să fie înfiinţată funcţia de preşedinte executiv, printre persoanele indicate de acesta ca posibili candidaţi la acest post, numărându-se Theodor Stolojan, Teodor Meleşcanu sau Crin Antonescu.

Ruşanu a apreciat că în funcţia de preşedinte executiv ar putea fi numită o persoană aleasă prin vot uninominal.

Potrivit lui Bogdan Olteanu, organizarea unui congres ar ajuta mult la clarificarea problemelor, însă în urmă cu două săptămâni preşedinţii de organizaţii au stabilit, că nu este nevoie de un congres, adăugând că la începutul lunii decembrie, când va avea loc Delegaţia Permanentă, s-ar putea lua în discuţie organizarea unui Congres extraordinar.

Liderul PNL a declarat, vineri, la Suceava, că nu se va opune convocării unui Congres extraordinar al partidului, dacă sunt voci care propun acest lucru şi dacă iniţiativa întruneşte adeziunea necesară în Delegaţia Permanentă.

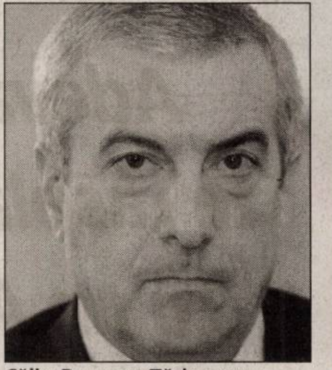
Călin Popescu Tăriceanu

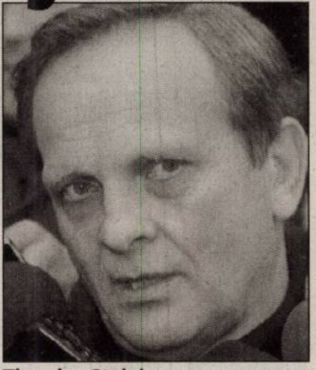
Theodor Stolojan (Foto:EPA)

„Domnule Traian Boc"

Galaţi (MF) - Referindu-se la contribuţia lui Emil Boc la succesul înregistrat la Bruxelles, unde PD a devenit membru asociat al Partidului Popular European (PPE), Ministrul Integrării Europene, Anca Boagiu, i s-a adresat cu „Traian Boc": „PD a votat pentru prima dată în cadrul Biroului politic al PPE, prin mâna preşedintelui nostru, Traian Boc", a spus Boagiu, care a izbucnit în râs odată cu participanţii la şedinţa PD Galaţi. „Gura păcătosului, adevăr grăieşte", a comentat ea.

Alegeri pentru PE

Galaţi (MF) - PD va decide dacă va merge sau nu pe liste comune cu PNL, la alegerile pentru Parlamentul European (PE), după ce se vor lămuri actualele dispute din formaţiunea liberală, a declarat, sâmbătă, la Galaţi, preşedintele democrat Emil Boc. „Aşteptăm limpezirea apelor în PNL, după care vom lua o decizie politică cu privire la participarea la Parlamentul European", a spus Boc.

Birouri parlamentare

Braşov (MF) - Preşedintele PSD Mircea Geoană a declarat, sâmbătă, că intenţionează să deschidă birouri parlamentare în Spania, Italia sau Grecia, care să ofere „asistenţă şi servicii publice de bună calitate" românilor din aceste ţări. Geoană a spus că în perioada următoare,va semna acorduri cu diverse filiale ale formaţiunilor socialiste din Spania sau Italia, pentru deschiderea unor astfel de birouri. În Spania, preşedintele PSD vrea să deschidă un birou la Valencia, iar în Italia,la Milano sau Torino. „Birourile parlamentare pe care vrem să le deschidem, vor putea funcţiona, fie la sediile formaţiunilor social-democrate din ţările respective, fie la cluburile acestora", a spus Geoană.

Mircea Geoană (Foto: EPA)

Dependenţa de gazele ruseşti

■ Traian Băsescu: UE trebuie să evite dependenţa faţă de gazele naturale ruseşti.

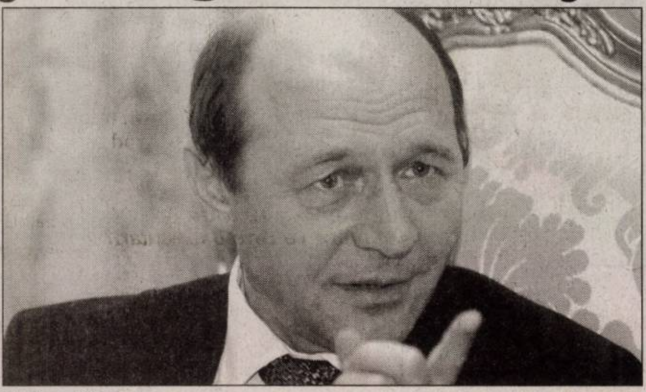
Traian Băsescu (Foto:EPA)

Sinaia (MF) - UE trebuie să iasă din situaţia de dependenţă faţă de gazele naturale livrate de Rusia, a spus, sâmbătă, preşedintele Traian Băsescu, precizând că în urma accelerării lucrărilor la Centrala Nuclear-Electrică de la Cernavodă, România „se va elibera", atât politic cât şi energetic, relatează AFP.

Găsirea alternativelor

Uniunea Europeană (UE) trebuie să iasă din situaţia de dependenţă faţă de gazele naturale livrate de Rusia, pentru a evita riscul de transformare a gigantului rus „Gazprom" într-un „instrument de presiune politică", a apreciat, sâmbătă, preşedintele român Traian Băsescu. Găsirea unei alternative la importurile de gaze din Rusia trebuie să fie „prioritatea numărul unu" a Uniunii Europene, a declarat Traian Băsescu în cursul unei întrevederi cu jurnaliştii străini acreditaţi în România.

Potrivit preşedintelui Traian Băsescu, „nu se poate exclude riscul ca într-o zi „Gazprom" să spună: «Dacă nu sunteţi înţelepţi, voi alimenta exclusiv China».

Desfiinţarea ANRGN

Bucureşti (MF) - PSD cere desfiinţarea Autorităţii Naţionale de Reglementare a Gazelor Naturale (ANRGN), considerând că instituţia a cedat în faţa marilor companii în ceea ce priveşte decizia majorării preţurilor la gaze naturale, a anunţat, duminică, purtătorul de cuvânt al PSD, Cristian Diaconescu. Acesta a apreciat că ANRGN trebuie desfiinţată, întrucât a fost „total neputincioasă", cedând în faţa marilor companii în ceea ce priveşte majorarea tarifelor la gazele naturale, deşi, acum câteva luni, ANRGN anunţa că până la sfârşitul anului, nu vor interveni astfel de majorări.

Alegerile din Polonia

Varşovia (MF) - Polonezii au fost chemaţi ieri la urne, pentru a-şi alege primarii şi consilierii locali, un vot care se anunţă a fi un test major pentru liderii conservatori Lech şi Jaroslaw Kaczynski, aflaţi la putere de peste un an, relatează AFP. Acestee alegeri sunt un test major pentru forţele de dreapta, aflate la putere. „Pe fondul unui climat de instabilitate politică, aceste alegeri sunt esenţiale, înaintea unui eventual scrutin legislativ anticipat", apreciază Lena Kolarska-Bobinska, directoarea Institutului polonez pentru Afaceri Publice, un centru de opinii independente.„Ele sunt foarte importante şi dintr-un alt punct de vedere: este pentru prima dată când aleşii locali vor beneficia de mijloacele financiare reale pentru realizarea programelor lor, mulţumită fondurilor Uniunii Europene",la care Polonia a aderat în 2004, a precizat ea.

Polonezii au ales în total aproximativ 47.000 de consilieri municipali, regionali şi comunali, în 16 regiuni. Ei trebuie să aleagă şi aproximativ 2.500 de primari, al doilea tur de scrutin fiind programat să se desfăşoare la 26 noiembrie.

Biserica Catolică a cerut polonezilor să se prezinte la urne, participarea la alegeri fiind deseori sub 50 la sută.

Jaroslaw Kaczynski

Urmează alegeri anticipate?

Sinaia (MF) - Preşedintele Traian Băsescu a declarat sâmbătă, că alegerile anticipate ar reprezenta cea mai bună soluţie pentru România, dar a apreciat că acestea ar fi aproape imposibil de declanşat întrucât mulţi oficiali guvernamentali şi-ar pierde posturile într-un nou Parlament, relatează Reuters. „Îmi doresc ca alegerile anticipate să fie organizate cât mai curând posibil, deoarece România are mare nevoie de ele. Dar este nevoie ca toate partidele din coaliţia aflată la guvernare să susţină această idee", a spus preşedintele Traian Băsescu jurnaliştilor străini acreditaţi în România, pe care i-a invitat la Sinaia. „Alegerile anticipate pot ajuta la clarificarea multor, multor lucruri în România".

Noua politică din Irak

Londra (MF) - Premierul britanic Tony Blair şi preşedintele american George W. Bush,au discutat telefonic vineri, despre modalităţile de schimbare a politicii coaliţiei din Irak, informează „The Observer", în ediţia electronică.

În cursul conversaţiei telefonice, Blair, care se va adresa marţi Grupului de Studii privind Irakul, a insistat asupra nevoii de a regionaliza eforturile de pace. Premierul britanic a cerut de asemenea implicarea, în orice format de negocieri, a Iranului şi Siriei, state acuzate că susţin insurgenţa.

Consilierul pe probleme de politică externă al premierului Blair,a efectuat o vizită în octombrie, în Siria, unde s-a întâlnit cu preşedintele Bashar al-Assad.

Marea Britanie a afirmat că Siria trebuie să aleagă între a avea un rol contructiv pe scena internaţională, sau a sprijini terorismul.

Peste 3.700 de morţi în Afganistan

Kabul (MF) - Peste 3.700 de insurgenţi şi civili au fost ucişi în urma violenţelor şi atentatelor comise în Afganistan de la începutul acestui an, numărul victimelor fiind de patru ori mai mare decât al celor înregistrate în 2005, se arată într-un raport oficial al Consiliului Comun de Supraveghere şi Coordonare (JCMB), format din reprezentanţi ai Guvernului afgan şi ai comunităţii internaţionale.

Textul nu precizează câţi civili au fost ucişi, dar potrivit organizaţiilor internaţionale de apărare a drepturilor omului, numărul acestora ar fi de aproximativ 1.000. Violenţele comise în legătură cu insurgenţa, au crescut de la „mai puţin de 300 pe lună la sfârşitul lui martie, la peste 600, la finalul lunii septembrie, în timp ce numărul acestora în anul 2005 era de aproximativ 130 pe lună", precizează raportul.

Trupe militare în Afganistan. (Foto:EPA)

MARE Publicitate: 08.00-19.00 Tel: 280904
MICA Publicitate: 08.00-19.00 Tel:210775
ADEVĂRUL Cotidian independent Arad
Preluarea anunţurilor pentru următoarea zi se face până la ora 16.00
După ora 13 se percepe TAXĂ DE URGENŢĂ

Citeşte Adevărul şi în 20 decembrie poţi deveni proprietarul unui Chevrolet Aveo roşu, de la Chevrolet West Arad, de toată frumuseţea. Decupează cele zece piese puzzle ce vor apărea în ziarul nostru în perioada 18-29 noiembrie şi lipeşte-le pe talonul ce va apărea în 17 noiembrie. Trimite imaginea obţinută pe adresa ziarului nostru până la data de 18 decembrie. Dacă pierzi o piesă puzzle, un Joker de ajutor va apărea în 4 decembrie. Abonează-te, ca să nu rişti nimic! (Detalii pentru abonamente, la 281797)

Adevărul te răsplăteşte cu un Aveo!

CHEVROLET West
TIMISORII 124-130
TEL 287 800

ADEVĂRUL
Cotidian independent Arad

MINISTERUL FINANTELOR PUBLICE
AGENTIA NATIONALA DE ADMINISTRARE FISCALA
D.G.F.P. A JUD. ARAD / A.F.P. A MUN. ARAD
B – dul Revolutiei, nr. 77, Localitatea Arad

(R-69430)

Dosar de executare 983716.02.2005

ANUNT PRIVIND VANZAREA
PENTRU BUNURI MOBILE
Anul 2006 luna Noiembrie ziua 30
LICITATIA a-I-a

In temeiul art. 158 alin.(1) din Ordonanta Guvernului nr. 92/2003 privind Codul de procedura fiscala, republicata si actualizata, se face cunoscut ca in ziua de 30 luna Noiembrie anul 2006, ora 11:00, in localitatea Arad str. Padurii, nr.6, jud. Arad, se vor vinde prin licitatie publica bunurile mobile, mentionate mai jos, proprietate a S.C.Berg SRL, cu domiciliul fiscal in localitatea Arad ,str. Padurii, nr. 6, cod de identificare fiscala R 3219782:

Denumirea bunului mobil, descriere sumara: (se vor indica drepturile reale si privilegiile care greveaza bunurile, daca este cazul)	Pretul de pornire a licitatiei, exclusiv TVA - lei -	Cota TVA/neimpozabil*) -lei -
1. Scaun	71	19%
2. Canapea hol Boston	531	19%
3. Masa calculator	71	19%
4. Masina de spalat	266	19%
5. Sistem de alarma Cielo	354	19%
6. Aparat aer conditionat Ciela	708	19%
7. Computer	354	19%
8. Upgrade memorie	106	19%
9. Upgrade calculator	106	19%
10. Fax modem (pentru calculator)	35	19%
11.Hard disk, conner, cd rom	53	19%
12. Computer 486 – 80	177	19%
13. Computer Pentium	354	19%
14. Autodata Switch	106	19%
15. HDD 2 , 1 Gb.	35	19%
16. Scaner Philips	35	19%
17. Monitor Philips	885	19%
18. Placa de retea	18	19%
19. Imprimanta deskjet	53	19%
20. Mouse	18	19%
21. Aparat aer conditionat	708	19%
22. Autoturism Oltenia, anul fabricatiei 1995, stare tehnica satisfacatoare, benzina, AR 02 HMZ	708	19%
23. Autoturism Mercedes, transport marfa, anul fabricatiei 1992, stare tehnica buna, motorina, AR 02 GHJ	24.780	19%
24. Autoturism CIelo, anul fabricatiei 1996, stare tehnica buna, benzina, AR 03 DDM	14.160	19%

*) cota de taxa pe valoarea adaugata pentru vanzarea bunurilor mobile este 19% neimpozabil in conformitate cu prevederile art.128 alin.(3) lit.b) din Legea nr.571/2003 privind Codul Fiscal, cu modificarile ulterioare, si pct. 4 alin.(3) din normele metodologice de aplicare a Titlului VI din Codul fiscal, aprobate prin Hotararea Guvernului nr.44/2004, cu modificarile ulterioare.

Invitam pe cei care pretind vreun drept asupra acestor bunuri sa instiinteze despre aceasta organul de executare, inainte de data stabilita pentru vanzare.

Cei interesati in cumpararea bunurilor sunt invitati sa prezinte, pana la termenul de vanzare sau, in cazul vanzarii prin licitatie, pana in ziua precedenta termenului de vanzare: oferte de cumparare; in cazul vanzarii la licitatie, dovada platii taxei de participare, reprezentand 10% din pretul de pornire a licitatiei; imputernicirea persoanei care il reprezinta pe ofertant; pentru persoanele juridice de nationalitate romana, copie de pe certificatul unic de inregistrare eliberat de oficiul registrului comertului; pentru persoanele juridice straine, actul de inmatriculare tradus in limba romana; pentru persoanele fizice romane, copie de pe actul de identitate; dovada emisa de creditorii fiscali ca nu au obligatii fiscale restante, urmand sa se prezinte la data stabilita pentru vanzare si la locul fixat in acest scop.

Impotriva prezentului inscris, cel interesat poate introduce contestatie la instanta judecatoreasca competenta, in termen de 15 zile de la comunicare sau luare la cunostinta, in conformitate cu prevederile art.169-170 din Ordonanta Guvernului nr.92/2003, republicata, cu modificarile si completarile ulterioare.

Potrivit dispozitiilor art.9 alin.(2) lit.d) din Ordonanta Guvernului nr.92/2003, republicata, cu modificarile si completarile ulterioare, cand urmeaza sa se ia masuri de executare silita, nu este obligatorie audierea contribuabilului.

Pentru informatii suplimentare, va puteti adresa la sediul nostru sau la telefon numarul 280633, int . 118.

Sef Administratie,
Mihaela Galeanu

BT LEASING
GRUPUL FINANCIAR BANCA TRANSILVANIA

www.btleasing.ro

ANGAJEAZĂ
Referent leasing (Reprezentant vânzări)
în Arad

Condiţii de angajare

- Experienţă în **domeniul vânzărilor**
- Studii superioare
- Abilităţi de comunicare şi negociere
- Permis de conducere cat. B
- Persoană dinamică, sociabilă, perseverentă
- Cunostinţe de operare PC (MSOffice, Internet)
- Domiciliul stabil în Buzău constituie un avantaj

(H-69160)

Se oferă

- **Posibilitatea dezvoltării carierei în domeniul vânzărilor**
- Colaborare cu o echipă tânără şi dinamică
- Mediu de lucru competitiv

Scrisorile de intenţie şi CV-urile se vor trimite prin email: **arad.job@btleasing.ro**, fax: **0264 / 444150** până la data de 20 noiembrie 2006.
Doar persoanele selectate vor fi contactate.

În mod natural contra ejaculării precoce

În ultimii ani prin apariţia mai multor medicamente s-au deschis noi posibilităţi pentru rezolvarea a ceea ce a fost considerată principala problemă sexuală a bărbaţilor: disfuncţia erectilă. Ceea ce este greu de crezut este faptul că există o problemă chiar mai mare decât aceasta, o problemă de natură psihologică care afectează bărbaţii, respectiv incapacitatea de a atinge satisfacţia sexuală concomitent cu partenerele lor, iar această problemă nu a fost vizată până acum de nici un produs farmaceutic.

Ejacularea prematură este o problemă care nu poate fi tratată prin produse farmaceutice care au ca scop mărirea potenţei, şi se crede că afectează destul de mulţi bărbaţi, poate chiar într-un număr mai mare decât disfuncţia erectilă.

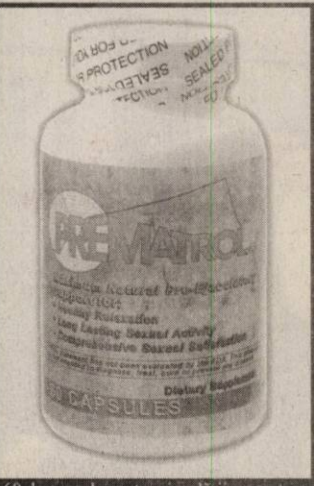

60 de capsule contra ejaculării premature

Ejacularea precoce este cea mai comună disfuncţie sexuală a bărbaţilor şi se manifestă în principal la bărbaţi cu vârste sub 40 de ani. Majoritatea specialiştilor care tratează ejacularea prematură definesc această problemă ca fiind apariţia ejaculării mai devreme decât îşi doresc cei doi parteneri sexuali.

La începutul unei relaţii ejacularea prematură este cauzată de mai multe ori de anxietate şi de stimulaţie exagerată. Alţi factori de natură psihologică, precum vinovăţia, pot fi relevante pentru această stare. Inhibitori pe bază de serotonina selectivă, ca medicamentele contra depresiei, au avut un efect semnificativ în remedierea ejaculării premature, totuşi, câteva dintre efectele secundare pe termen lung asociate cu aceştia sunt deja cunoscute, cel mai important ar fi micşorarea libidoului, dar pot fi şi multe alte efecte necunoscute, ca să nu menţionăm cheltuielile imense ale unui astfel de tratament, care pentru majoritatea bărbaţilor poate fi un obstacol financiar.

Fabrica de medicamente Zürich Medical Labs din SUA a creat un produs revoluţionar: Prematrol, care este primul supliment nutritiv şi farmaceutic cu proprietăţi naturale contra anxietăţii dezvoltat pentru amânarea ejaculării.

Prematrol este un produs excepţional datorită proprietăţilor sale nutritive şi farmaceutice, creat dintr-un amestec unic de ingrediente şi folosit ca metodă de relaxare şi pentru sprijinirea funcţiilor sexuale normale, astfel că poate împiedica ejacularea prematură şi, totodată, poate susţine o activitate sexuală de lungă durată. În compoziţia unică a Prematrolului, ingredientele cheie sunt: extractul de Passiflora, extractul de seminţe de Griffonia Simplicifolia, extractul de fructe de Cistanche, Vitamina B6, Acidul folic.

O cutie de Prematrol conţine 60 de comprimate, care trebuie administrat în felul următor: 1-2 comprimate cu 45-60 de minute înainte de începerea activităţii sexuale, sau zilnic pentru un rezultat optim, cea ce ar putea duce la înlăturarea problemei definitiv. Pentru mai multe informaţii accesaţi situl www.prematrol.ro sau sunaţi la numerele de telefon: 0742 - 141 071 sau 0742 - 141 072. Preţul unei cutii de Prematrol este 179 RON (1.790.000 lei) + taxe poştale.

În **Arad** căutaţi în magazinul **APIMEDICA**, de pe str. Mihai Eminescu nr. 51 şi în magazinul **NATURMED** din incinta complexului **KIK Center**, de pe str. Fulgerului, nr. 3.

Acest produs este un supliment alimentar, citiţi cu atenţie prospectul!

(R-69390)

Intră în echipă!

Abonează- te pe 2 ani până la 15 noiembrie şi primeşti:

1¢ /min. pentru 240 de minute lunar, în reţea, între 17.00 – 10.00

200 de minute naţionale gratuite/an

3 luni de abonament gratuit

3 luni de acces şi navigare gratuite în Vodafone live!

Totul, în fiecare an, pe viaţă.
trăieşte fiecare clipă

vodafone

Muşcă din ofertă!

Cadouri la conectare.

TOT GSM

Bd Revoluţiei 44, tel. 0724.053.054
B-dul. Revoluţiei nr. 82.

Detalii despre oferta completă de telefoane si servicii le găsiti în magazinele TOT GSM.
Preturile contin TVA. ofertă valabilă numai cu abonament pe 2 ani în limita stocului disponibil.

(R-68784)

PE SCURT

- **Harnici.** Agenţii de siguranţă publică au aplicat 16 sancţiuni contravenţionale în valoare de 5.105 lei, au aplanat 8 conflicte şi au controlat un număr de 21 sisteme de pază.

Accident tragic pe DN 7

■ O femeie şi-a pierdut viaţa la Vladimirescu, în urma traversării neregulamentare a şoselei.

ROBERT BARB
robert.barb@informmedia.ro

Vladimirescu - „Sfârşitul" survine la tot pasul pe fondul neatenţiei şi al nerespectării regulilor de circulaţie şi se pare că astfel de evenimente se întâmplă tot mai des. În cursul zilei de sâmbătă, în jurul orei 18:30, pe DN 7, în localitatea Vladimirescu, o femeie a fost accidentată mortal. Marius M., de 24 de ani, din Lipova, în timp ce a condus o autoutilitară marca Peugeot, a surprins-o şi accidentat-o pe Elena S., de 68 de ani, care s-a angajat în traversarea carosabilului prin loc nepermis şi fără să se asigure. În urma impactului, femeia a fost proiectată pe liniile de tramvai, decedând pe loc.

Trafic blocat

Accidentul a blocat traficul rutier timp de aproape o oră. „Ajunşi la faţa locului, am găsit victima la aproximativ 20 de metri distanţă de locul impactului, pe liniile de tramvai. Din primele cercetări s-a stabilit că victima a traversat şoseaua prin loc nepermis şi fără să se asigure, fapt care a dus la această tragedie", a declarat Răzvan Meszar, subinspector în cadrul Serviciului Poliţiei Rutiere.

www.aradon.ro
Aici mai multe foto şi video
http://stiri.aradon.ro

Evenimentele tragice se ţin lanţ (Foto: V. Obşitoş)

Gunoi. Trecând pe strada Simion Popa, arădenii sunt şocaţi de mizeria existentă. (Foto: M. Szegő)

Criterii îndeplinite

Arad (A.B.) - Regia municipală de drumuri (RADM) a răspuns adresei Primăriei cu privire la îndeplinirea criteriilor de performanţă. Potrivit raportului înaintat de RADM, societatea şi-a îndeplinit integral criteriile de performanţă pentru manager, stabilite pentru primele 9 luni ale anului, precum şi programul de reducere a creanţelor şi arieratelor stabilit de Municipalitate. Cât priveşte lucrările lunii noiembrie, societatea are în plan continuarea lucrărilor de modernizare a străzilor din Alfa, realizarea de utilităţi în Zona Industrială Zădăreni, reabilitarea carosabilului străzii Posada şi a străzilor adiacente şi realizarea de drumuri şi platforme la Complexul Comercial de pe Banu Mărăcine.

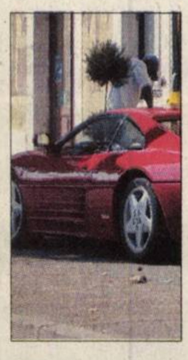

Fără permis

Arad (A.C.) - Lucrătorii Poliţiei oraşului Sebiş îl cercetează pe Gheorghe Tomoiaga, de 39 de ani, din Tălagiu. Bărbatul a fost depistat în data de 3 noiembrie, de către agenţii de poliţie, în timp ce a condus pe DN 79 un autoturism marca Dacia fără a poseda permis de conducere. Poliţiştii i-au întocmit lui Tomoiaga, un dosar de cercetare penală.

Tinerii, cetăţeni europeni

Arad (M.S.) - Elevii liceului Henri Coandă au participat, ieri, la partea a doua a programului „Tineri pentru cetăţenie europeană", desfăşurat în parteneriat cu Grupul Şcolar de Transporturi Auto din Drobeta-Turnu Severin. Demarat în primăvara acestui an de către cei doi directori ai liceului arădean, Constantin Cioarsă şi Steliana Băişanu, programul se derulează până în 2009. Ieri, elevii celor două şcoli au ţinut un concurs legat de istoria, geografia şi cultura oraşului nostru. A urmat vizitarea obiectivelor turistice din Arad şi o excursie la Şiria. „La organizarea acestui proiect au contribuit doamnele profesoare Zorica Gorgan, Aurora Tătar, Florica Tuduran şi Cerasela Biro, care au prezentat un scurt istoric al Aradului", zice prof. Aristiţa Dirlea, coordonatorul proiectului.

Adevărul şi Chevrolet-ul roşu au fost sâmbătă la Pâncota

Pâncota (R.D.) - Sâmbătă, zi de mare târg la Pâncota. Printre zecile de maşini, căruţe, cărucioare etc., respectiv printre sutele de oameni care au fost sâmbătă la piaţă, strălucea şi Chevrolet-ul roşu ca focul, oferit de ziarul nostru şi Chevrolet West Arad. Lumea a primit, din partea noastră, fluturaşi de promovare, care conţin date despre concurs şi îi îndeamnă să se aboneze la ziarul Adevărul, dacă doresc să fie siguri că nu vor rata şansa de a câştiga Chevrolet-ul Aveo. Deşi, trebuie să menţionăm, condiţia de abonat nu este obligatorie pentru câştigarea maşinii. Cei care au intrat în posesia fluturaşilor îi pot retrimite pe adresa redacţiei fără nici o cheltuială, cu solicitarea de a se abona la ziarul Adevărul. Primind ziarul zilnic, acasă, vă asiguraţi că nu veţi pierde nici o piesă de joc şi sunteţi mai aproape, astfel, de Chevrolet-ul Aveo roşu, oferit de Adevărul şi Chevrolet West.

Cum concurăm!

Toţi cititorii noştri, fie că sunt abonaţi, fie că obţin zilnic ziarul de la chioşcuri, pot intra în cursa pentru câştigarea Chevrolet-ului Aveo. Competiţia propriu-zisă demarează în data de 17 noiembrie, o dată cu apariţia în paginile ziarului a talonului de concurs. Până la sfârşitul lunii noiembrie vor apărea în ziar cele zece imagini care trebuiesc decupate şi lipite pe talonul de concurs, pentru reconstituirea fidelă a puzzle-ului. Cei care vor pierde vreo piesă nu trebuie decât să aştepte ziarul din 4 decembrie, când va fi publicat un Joker. Acesta va putea înlocui o (singură) piesă lipsă. Imaginea obţinută va fi trimisă pe adresa redacţiei, unde trebuie să ajungă până cel târziu în ziua de 18 decembrie. Ziua de 20 decembrie vă poate transforma în fericitul posesor al maşinii oferite de Adevărul şi Chevrolet West.

Talonul de concurs este, de fapt, una dintre imaginile de prezentare a promoţiei, înfăţişând maşina premiu, alături de o frumoasă domnişoară.

Această poză va fi împărţită în zece părţi. În fiecare zi, începând cu data de 17 noiembrie, câte o bucată din această poză va putea fi găsită în paginile ziarului nostru. Fiecare bucată urmează a fi lipită în locul corespunzător de pe talonul de concurs. În data de 4 decembrie vă facem cadou inclusiv un Joker, în cazul în care aţi pierdut una dintre piesele originale. Atenţie: piesa Joker poate fi folosită o singură dată.

După ce veţi fi reconstituit puzzle-ul, trimiteţi talonul de concurs şi vă puteţi considera înscrişi în competiţia pentru Chevrolet-ul Aveo.

Taloanele trebuie să ajungă la redacţie până cel târziu în data de 18 decembrie. Extragerea marelui câştigător se va face în data de 20 decembrie, în cadrul unui spectacol.

Inclusiv Mircea Crişan, câştigătorul maşinii VW Polo, oferită de Adevărul în primăvară, a fost la Pâncota la piaţă (Foto: R.D.)

Monumentul, din nou în CLM

Arad (A.B.) - Consilierii locali sunt aşteptaţi, mâine, să ia parte la o şedinţă CLM în care se va discuta, din nou, despre amplasarea Monumentului Marii Uniri.

E vorba, de această dată, de o şedinţă extraordinară, în care principalul proiect pus pe masa aleşilor este cel legat de monument, pe ordinea de zi aflându-se şi o rectificare de buget şi o asociere.

Ar trebui poate menţionat faptul că, potrivit informaţiilor pe care le deţinem, executivul local e aproape sigur că locaţia viitorului Monument al Marii Uniri va fi Piaţa Avram Iancu.

Cât priveşte rectificarea, aceasta vizează în principal suma alocată de Guvern pentru plata drepturilor salariale ale cadrelor didactice din Arad.

Consum combustibil (l/100 km) mixt: 6,1 conform directiveiCEE 1999/100/EC; emisiile de CO2 (g/km): 144. Autoturismul din imagine este cu titlu de prezentare.

Conduci cu pasiune.
FordFiesta.
9.969 € DDP

Ford Fiesta se conduce cu pasiune. Este un sentiment pe care îl vei descoperi la volanul viitoarei tale maşini: o Fiesta elegantă, agilă şi strălucitoare. O maşină extraordinară, sigură şi confortabilă, cu airbag-uri pentru şofer şi pasager şi aer condiţionat, la un preţ extraordinar, 9.969 Euro, cu toate taxele incluse. www.noulfiesta.ro. Ofertă valabilă până la 31 decembrie.

Auto Technic - 0257.21.66.69

FordFiesta | Feel the difference

(R-67467)

RECLAMĂ

ADEVĂRUL SPORT

UTA - Jiul Petroşani 3-0 (1-0)

Victoria arădenilor vine „la fix”, permiţând pregătirea în linişte a marelui duel cu Poli.

ADRIAN HĂRŢĂU
adrian.hartau@informmedia.ro

Vârful Apostu a „muşcat” la prima atingere de balon. (Foto: Şt. Matyaş).

Arad - Câtă nevoie avea UTA de acest succes! Unul eliberator, după pasa neagră în care intrase de mai multe etape. Aşa, ne ţinem departe de zona periculoasă, unde învinşii noştri de sâmbătă au coborât aparent fără nici o scăpare. Debutul de meci este agitat, confuz, cu numeroase greşeli şi infracţiuni. Simion (mult mai bun după o îndelungată perioadă nefastă) îl remarcă pe Hotoboc. Golul aşteptat de asistenţă cade în min. 29. Lansat în profunzime, S. Ilie este blocat de portar, dar mingea este reluată în plasă de Mara. Este reuşita descătuşării. Cu toate că, după două ratări ale lui Dănălache, petroşenenii au o bară pe final de repriză. După pauză UTA îşi domină adversarul. S. Ilie (tentative modeste), Hidişan şi Mara nu găsesc, însă, soluţiile la finalizare. În replică, Petre ameninţă cu egalarea. Din fericire, la prima atingere de balon după introducerea pe suprafaţa de joc, în min. 76, Apostu (deschis de Simion) trece de toată lumea şi majorează diferenţa. Răsuflăm uşuraţi. Dănălache „face” 3-0 peste alte cinci minute, punctând cu capul, după un corner. „Bătrâna Doamnă” cochetează inclusiv cu reuşita a patra, gândindu-se deja la duelul cu rivala de pe Bega.

UTA: Tudor - Bălan, Chiriţă, Balint, Vasiljevic - Hidişan (Coţan, min. 68), Uros, Simion - Mara (Jankovic, min. 80) - Dănălache, S. Ilie (Apostu, min. 74).

Jiul: Hotoboc - Dinu, Scarlatache, Ilie, Lungan - Gheorghe, Pâcleşan, Drăghici (Voicu, min. 38), Petre - Drida (Dulcea, min. 42), Liţu (Paleacu, min. 63).

Cartonaşe galbene: Uros (min. 37), Chiriţă (min. 45), Bălan (min. 47) respectiv Liţu (min. 10), Ilie (min. 35), Drida (min. 37). Cartonaş roşu: Hotoboc (min. 78).

Au arbitrat cu erori Marius Avram (Bucureşti) - centru, Adrian Vidan (Bucureşti) şi Costin Florescu (Huedin) - asistenţi. Observatori FRF: Octavian Goga (Braşov) şi Aron Huzu (Sibiu).

GOLUL 1.000

Golul înscris de Dănălache este unul special pentru UTA. Este vorba despre reuşita cu numărul 1.000 a echipei arădene, izbutită pe propriul teren, în meciurile din prima ligă.

www.aradon.ro
Aici foto şi video
http://stiri.aradon.ro

PE SCURT

- **În huiduieli.** Ex-arădeanul Drida a ieşit de pe gazon în huiduielile publicului. Acesta a admis că ar fi fost justă taxarea sa cu cartonaşul roşu, pentru că l-a lovit pe Uros.
- **La Timişoara.** Galeria „Red Fighters” se pregăteşte de confruntarea cu Poli Timişoara, de sâmbătă. Ea a lansat un apel către susţinătorii în alb-roşu să meargă în număr cât mai mare la acest joc.

Cu focul

Arad (A.H.) - Şi alţi „mineri” ar fi meritat să fie eliminaţi, jucându-se cu focul. În prima repriză, Liţu a fost iertat de al doilea „galben” pentru o intervenţie tare asupra lui Simion, apoi Drida a scăpat fără „roşu” după lovirea fără minge a lui Uros (ultimii primind avertismente). Drida nu s-a liniştit şi, peste puţin timp, i-a pus o piedică aceluiaşi Uros, antrenorul Tudorache grăbindu-se să-l înlocuiască pentru a nu rămâne în inferioritate numerică.

Out

Arad (A.H.) - Portarul Hotoboc a fost eliminat în min. 78 când, după o ciocnire cu Apostu, i-a aplicat o palmă jucătorului arădean, care era întins pe gazon. Cum oaspeţii îşi epuizaseră schimbările, între buturile Jiului a trebuit să intre atacantul Dulcea, acesta fiind învins o singură dată, de Dănălache.

Agresiune. Momentul eliminării - Hotoboc îl pălmuieşte pe Apostu, obligându-l pe „central” să îl trimită la vestiare. (Foto: Şt. Matyaş).

Tehnicienii au cuvântul

Arad (A.H.) - Declaraţii surprinse la terminarea disputei, de la cei doi tehnicieni.

Marius Lăcătuş (UTA): „Felicit băieţii pentru rezultat şi pentru dăruire. Nu au fost trei puncte uşor câştigate. Încă mai suferim în apărare, adversarii având două-trei situaţii de gol la scorul de 1-0. Victoria ne redă încrederea, ne asigură liniştea înaintea jocului cu Poli. Pentru mine, următoarea întâlnire nu este una specială. Înţeleg rivalitatea Timişoara - Arad (am participat la destule derby-uri Steaua - Dinamo), însă important pentru echipă e să se antreneze bine. Îi voi ţine departe pe jucători de discuţii, de declaraţii pe această temă, de orice fel polemici”.

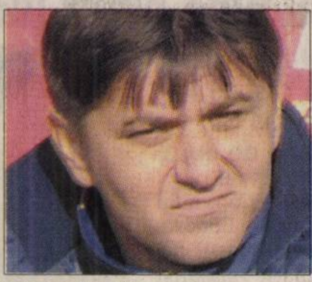
Marius Lăcătuş

Marian Tudorache (Jiul): „Gazdele au dominat, şi-au creat ocazii mai multe. Au meritat victoria. Totuşi, am fi putut egala, însă am irosit oportunităţile avute. Probabil, meciul ar fi decurs în alte condiţii dacă reuşeam să înscriem. A existat o nervozitate exagerată a jucătorilor mei. Eliminarea lui Hotoboc e justă. Remiza nu ne avantaja, apoi nici nu a mai contat dacă pierdem cu 1-0 sau 3-0. Din păcate, nu am ştiut să speculăm situaţia tensionată de la UTA”.

Marian Tudorache

www.aradon.ro
Aici video
http://stiri.aradon.ro

Ceartă constructivă

Arad (A.H.) - La finele primelor 45 de minute, pe fondul nervozităţii excesive de pe teren, utiştii au început să se certe între ei, Hidişan fiind pe punctul de a se încăiera cu Chiriţă. Faptul nu îl îngrijorează pe Lăcătuş. Din contră. („E foarte bine că au adrenalină.

Trebuie să o consume cumva. Nu e frumos, nu e colegial ce au făcut, dar apreciez răutatea lor constructivă”).

Despre salarii

Arad (A.H.) - Înaintea meciului cu Jiul, antrenorul Lăcătuş a mărturisit că propusese penalizarea jucătorilor în cazul neîndeplinirii baremurilor, dar că o decizie în acest sens aparţine conducerii. „Salariile nu sunt blocate. Pe data de 15 noiembrie trebuie să se primească banii. Oricum, noi suntem doar angajaţi, executanţi. Conducerea decide” - susţine „Fiara”.

Suspendat

Arad (A.H.) - Vestea proastă pentru UTA, după succesul de forfait cu Jiul, este suspendarea lui Bălan. Fundaşul arădean a încasat un nou cartonaş galben, al patrulea, neputând evolua, prin urmare, în jocul susţinut în oraşul de pe Bega, cu Politehnica Timişoara, sâmbătă, de la ora 20,45. Probabil, în compartimentul defensiv va reapare Rusu.

Sabin Ilie a făcut-o lată

(Urmare din pagina 1)

Supăraţi că a trebuit să părăsească barul, aceştia au revenit cu un bolovan luat de la liniile de tramvai, pe care l-au aruncat în vitrină, spărgând-o (gaura a fost astupată ulterior cu bandă adezivă). Spuneau că nu-i interesează, că oricum ei vor aranja totul. Au urcat apoi în maşină. Numai că Poliţia a fost anunţată, Ilie fiind oprit în Aradul Nou. Întrucât a căzut testul alcoolemiei, carnetul de conducere îi va fi suspendat trei luni. Totodată, a fost amendat pentru tulburarea liniştii publice, riscând inclusiv întocmirea unui dosar penal pentru distrugere. Varianta jucătorului e că a fost agresat de angajaţii localului şi i s-a „umflat” nota de plată.

Poziţia oficialilor...

...o vom afla doar astăzi, deoarece Sandu Ion are nevoie de un răgaz pentru a se edifica asupra celor întâmplate. „Mâine dimineaţă (n.a. astăzi) vom lua o decizie, care poate merge chiar până la excluderea din lotul echipei. Avem un regulament de ordine interioară care trebuie respectat de toată lumea, indiferent de nume. Acest scandal nu ne pică bine înaintea meciului cu Poli, dar nici nu avem nevoie de vagabonzi în echipă” - a spus, Sandu Ion, unul dintre finanţatorii „Bătrânei Doamne”.

Probleme pentru jucătorul utist (Foto: V. Obşitoş)

www.aradon.ro
Aici mai multe foto şi video
http://stiri.aradon.ro

PE SCURT

● Zürich (MF) - Steaua a ratat calificarea în optimile de finală ale Cupei EHF la handbal masculin, după ce a fost învinsă, în deplasare, cu scorul de 33-24 (15-13), de formaţia Grasshopper Zurich, în manşa secundă a turului trei al competiţiei.În meciul tur, disputat în urmă cu o săptămână la Bucureşti, Steaua a pierdut la limită în faţa formaţiei elveţiene, scor 32-33.

PRELIMINARIILE EURO 2006

Bucureşti (MF) - Programul partidelor care vor avea loc miercuri, 15 noiembrie, în preliminariile Campionatului European din 2008:

Grupa A:
Finlanda - Armenia (ora 19, la Helsinki)
Belgia - Polonia (ora 21:30, la Bruxelles)
Portugalia - Kazahstan (ora 23, la Coimbra)
Grupa D:
Cipru - Germania (ora 21, la Nicosia)
Irlanda - San Marino (ora 21:30, la Dublin)
Grupa E:
Macedonia - Rusia (ora 18, la Skopje)
Israel - Croaţia (ora 19, la Tel-Aviv)

Se gândesc la Steaua

Kiev (MF) - Atacantul echipei Dinamo Kiev, Maksim Şaţkih, a declarat că se gândeşte deja la partida decisivă cu FC Steaua, programată la 21 noiembrie, în etapa a V-a a grupei E a Ligii Campionilor.

„Ne gândim deja la meciul decisiv cu Steaua de la Bucureşti. Vom depune toate eforturile pentru a termina pe locul trei, pentru a prinde şaisprezecimile Cupei UEFA. Totul se va şti după meciul de la 6 decembrie, cu Real Madrid, de pe teren propriu", a spus Şaţkih.

În prima etapă a grupei E, Steaua a învins la Kiev cu 4-1. Steaua are nevoie de cel puţin o remiză în meciul cu Dinamo Kiev pentru a rezolva matematic calificarea în şaisprezecimile Cupei UEFA înainte de ultima etapă.

Maksim Şaţkih (Foto: FAN)

Adrian Neaga (Foto: FAN)

Neaga, în finală

Seul (MF) - Echipa Seongnam Chunma, unde evoluează atacantul Adrian Neaga, s-a calificat în finala campionatului Coreii de Sud, după ce a învins, cu scorul de 2-1, formaţia FC Seul, în semifinalele play-off-ului competiţiei. În meciul de sâmbătă Neaga a fost titular, însă golul campioanei en-titre, care a evoluat pe teren propriu, a fost marcat de brazilianul Mota, în minutul 40. Finala campionatului sud-coreean se va disputa în două manşe, la 19 şi 26 noiembrie, iar Seongnam Chunma va întâlni formaţia Suwon Bluewings, care a trecut în semifinale, cu scorul de 1-0, de Pohang Steelers.

Fără Adrian Mutu cu Spania

■ Miercuri, la Cadiz, reprezentativa României întâlneşte naţionala Spaniei într-un joc amical.

Selecţionerul Victor Piţurcă şi Adrian Mutu (Foto: EPA)

Bucureşti (MF) - Selecţionerul Victor Piţurcă a dezvăluit că atacantul echipei AC Fiorentina, Adrian Mutu, va lipsi de la meciul România - Spania. „Am discutat cu el, mi-a spus că poate ajunge în Spania doar luni seară sau marţi şi am luat această decizie pentru că vreau să am luni toţi jucătorii. Vreau jucători concentraţi sută la sută. Pentru că jucăm în Spania, nu cu o echipă oarecare şi, de comun acord, am renunţat la el. El are şi un eveniment în familie şi era greu ca, după o noapte pierdută, să vină în condiţii fizice optime", a explicat Piţurcă. Mutu a organizat ieri în Italia botezul fiicei sale, Adriana, în vârstă de 5 luni.

„Un test util"

Selecţionerul României, Victor Piţurcă, a declarat, într-o conferinţă de presă, că speră ca meciul amical cu Spania să fie un test util în vederea confruntării cu Olanda, din preliminarile Euro 2008. „Meciul cu Spania e binevenit pentru noi. Sper din toată inima să ne facem treaba, să realizăm un test bun cu o echipă de asemenea calibru, să tragem concluziile necesare şi să pregătim şi meciul cu Olanda care, ca valoare, e apropiată de Spania. Vreau să văd cum reacţionează jucătorii noştri în faţa unei echipe de asemenea nivel", a declarat Piţurcă. Întrebat dacă vrea să răzbune şi eşecul Stelei de la Madrid, din Liga Campionilor, Piţurcă a replicat: „Nare nici o legătură ce a făcut Steaua cu meciul nostru şi echipa Spaniei". Selecţionerul României a adăugat că este interesat şi de scorul final.

Radu Ştefan la debut

Antrenorul a explicat convocarea rapidistului Marius Măldărăşanu şi nechemarea stelistului Bănel Nicoliţă. „Înainte de accidentare, Măldărăşanu a făcut jocuri foarte bune, performanţele Rapidului sunt legate de jocul său, iar după revenirea sa s-a văzut o schimbare în jocul Rapidului. Vreau să văd cum reacţionează, mai ales că e meci amical. Neconvocarea lui Nicoliţă n-are nici o legătură cu ce s-a întâmplat în Spania, la meciul cu Real. El a avut şi încă are o problemă de sănătate şi am renunţat la el", a comentat el. Victor Piţurcă a dezvăluit că Mirel Rădoi va reveni, probabil, în primăvară în circuitul echipei naţionale. Piţurcă a precizat că pentru fundaşul Radu Ştefan un debut cu Spania „e ceva fantastic, un lucru extraordinar". S-ar putea să joace şi 90 de minute, să vedem. Dacă se accidentează unul sau mai mulţi dintre jucătorii convocaţi, voi chema alţi jucători în loc, însă nu pot să dau acum nume", a explicat el. Meciul amical Spania - România se va juca în beneficiul Asociaţiei Fotbaliştilor Spanioli (AFE), miercuri, de la ora 23, la Cadiz.

LOTUL ROMÂNIEI

Portari: Dănuţ Coman (Rapid), Marius Popa (Poli Timişoara)
Fundaşi: Valentin Bădoi (Rapid), Petre Marin (Steaua), Gabriel Tamaş (Celta Vigo), Dorin Goian (Steaua), Sorin Ghionea (Steaua), Cristian Chivu (AS Roma), Răzvan Raţ (Şahtior Doneţk), Radu Ştefan (Dinamo)
Mijlocaşi: Ovidiu Petre (Steaua), Florentin Petre (ŢSKA Sofia), Răzvan Cociş (Şeriff Tiraspol), Nicolae Dică (Steaua), Laurenţiu Roşu (Recreativo Huelva), Marius Măldărăşanu (Rapid)
Atacanţi: Mugurel Buga (Rapid), Claudiu Niculescu (Dinamo), Ciprian Marica (Şahtior Doneţk), Daniel Niculae (AJ Auxerre).

Cel mai bine plătit jucător

■ Englezul John Terry ar urma să câştige în patru ani suma de 40,2 milioane de euro.

Londra (MF) - Căpitanul echipei Chelsea Londra, John Terry, va deveni cel mai bine plătit fotbalist englez al tuturor timpurilor după ce va semna un nou contract, pe patru sezoane, în valoare de 27 milioane de lire sterline (40,2 milioane de euro). Terry îşi va dubla actualul salariu, conform noului contract, şi va încasa săptămânal mai mult decât coechipierii săi de la Chelsea, Michael Ballack şi Andrei Şevcenko, care sunt plătiţi cu câte aproximativ 125.000 de lire sterline (186.500 de euro) pe săptămână. Fundaşul, care mai are doi ani de contract cu Chelsea, a declarat recent că i-ar plăcea să rămână la gruparea londoneză până la retragerea din activitate.

John Terry (Foto: FAN)

90 de milioane pentru Messi

■ În plus, Inter vrea să-l cedeze la Barcelona şi pe atacantul brazilian Adriano.

Milano (MF) - Cotidianul El Mundo Deportivo scrie, citând publicaţia Corriere dello Sport, că gruparea Internazionale Milano este dispusă să ofere 90 milioane de euro şi pe atacantul Adriano pentru a-l aduce în Italia pe Lionel Messi (FC Barcelona). Potrivit sursei citate, patronul grupării Inter, Massimo Moratti, este pur şi simplu îndrăgostit de jocul lui Messi şi este încrezător în realizarea transferului, în ciuda efortului economic foarte mare pe care îl presupune. Corriere dello Sport consideră că includerea în operaţiune a lui Adriano nu este „întâmplătoare", deoarece FC Barcelona caută înlocuitori pentru Eto'o, accidentat. „Banii pe care i-ar lua FC Barcelona pentru transferul lui Messi ar fi folosiţi pentru un nou contract pe şase sezoane pe care clubul i l-ar propune lui Ronaldinho, care vrea să aibă un salariu anual de 12 milioane de euro.

Lionel Messi (Foto: FAN)

Eriksson are probleme

Londra (MF) - Fosta logodnică a tehnicianului Sven Goran Eriksson, Nancy Dell' Olio, vrea ca acesta să îi plătească 3 milioane de lire sterline (4,4 milioane de euro) şi să îi cumpere un apartament la Londra ca parte a înţelegerii privind despărţirea lor, informează Sunday Mirror. Potrivit sursei citate, Dell'Olio, în vârstă de 45 ani, intenţionează să meargă în curând în Suedia pentru a se înţelege cu fostul selecţioner al Angliei. Nancy Dell'Olio le-a spus prietenilor ei că pretenţiile ei sunt justificate, deoarece a rămas alături de Eriksson în timpul scandalului legat de relaţiile tehnicianului cu Ulrika Jonsson şi Faria Alam.

Eriksson alături de Nancy Dell'Olio (Foto: FAN)

Violenţe la Pireu

Pireu (MF) - Un poliţist grec a fost rănit sâmbătă, la Pireu, în timpul unor altercaţii între suporterii echipelor rivale Panathinaikos Atena şi Olympiakos, iar 62 de persoane au fost arestate în urma acestor incidente. Violenţele au izbucnit după sosirea unui grup de aproximativ 60 de suporteri ai echipei Panathinaikos Atena, adversara formaţiei Rapid în grupa G a Cupei UEFA. Informaţi în legătură cu intenţia fanilor echipei Panathinaikos de a pleca în Creta, aproximativ o sută de suporteri ai formaţiei Olympiakos iau întâmpinat pe rivalii lor cu cocktailuri Molotov şi au aruncat în direcţia lor cu diverse obiecte.

Beckham e ofertat de Tottenham

Londra (MF) - Gruparea Tottenham Hotspur, adversara echipei Dinamo în grupa B a Cupei UEFA, pregăteşte o ofertă de mai multe milioane de lire sterline pentru a-l convinge pe fotbalistul formaţiei Real Madrid, David Beckham, să revină în Premiership în vara anului 2007. Oficialii clubului englez au cerut principalului lor sponsor, firma de pariuri pe Internet Mansion, să îi ajute în privinţa ofertei pentru Beckham. „Au avut loc deja discuţii în secret între preşedintele clubului Tottenham, Daniel Levy, şi directorii de la Mansion", notează Sunday Mirror.

Tottenham doreşte ca David Beckham să semneze un precontract în luna ianuarie 2007, iar apoi, în vara aceluiaşi an, să se alăture echipei engleze ca jucător liber de contract. „Ar însemna enorm pentru noi ca Beckham să poarte un tricou cu sigla noastră. Cu siguranţă vom pune la dispoziţie banii necesari pentru acord. Încă nu s-au discutat în detaliu cifrele, dar Tottenham vrea să plătim şi salariile lui. Se pare că vor cu adevărat să îl achiziţioneze din moment ce ne-au abordat pentru finanţare. Suntem foarte interesaţi de această tranzacţie", a declarat o sursă din firma Mansion.

Sunday Mirror notează că Beckham ar putea accepta cu uşurinţă o ofertă avantajoasă de la gruparea americană Los Angeles Galaxy sau de la un club din Japonia, dar o astfel de mutare i-ar distruge şansele de a reveni în reprezentativa Angliei. „Tottenham îi poate oferi şansa de a-i demonstra selecţionerului Steve McClaren ce doreşte", adaugă publicaţia citată.

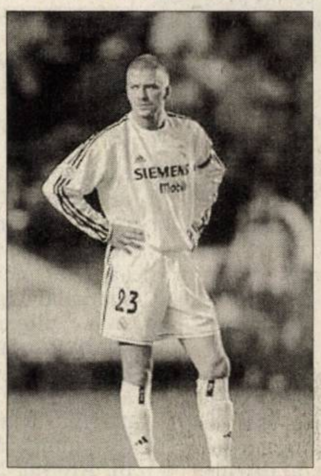

David Beckham ar putea veni la Tottenham (Foto: FAN)

PE SCURT

• **Ajutor de la FRB?.** Noul antrenor al baschetbaliştilor de la West Petrom, Josep Tus, a rămas dezamăgit de valoarea lotului pe care îl are la dispoziţie, plângându-se apropiaţilor că mai mult de jumătate din jucători nu fac faţă primei divizii. Se aude că arădenii ar putea primi un ajutor nesperat de la FRB, care intenţionează să mărească numărul de echipe, din campionatul următor.

• **Diatta, pe bancă.** Senegaleza Salimata Diatta a fost menajată de antrenorul Budurean în partida cu CSU Oradea, pentru a nu risca o agravare a accidentării suferite la genunchi în precedentul meci de campionat.

Încă un succes neconvingător

■ Campioanele de la B.C. ICIM şi-au trecut în cont o nouă victorie, dar jocul echipei lasă de dorit.

DANIEL SCRIDON
daniel.scridon@informmedia.ro

Arad - Puţini spectatori au ţinut să fie martori, sâmbătă după-amiaza, în Sala Sporturilor, la un nou succes al campioanelor de la ICIM. Probabil, adversarul întâlnit, unul din partea inferioară a clasamentului, i-a ţinut departe de sală pe iubitorii sportului cu mingea la coş din oraşul nostru.

Elevele lui Budurean ne-au mai oferit un meci modest, multe jucătoare cu pretenţii dezamăgind, semn că ceva scârţie în echipa campioană.

> *Nu vor fi penalizări la salariu, ci pentru unele acte de indisciplină*
>
> ADI BUDUREAN

Primele minute stau sub semnul echilibrului, oaspetele ţinând aproape de Bucică et company.

„Sfertul" doi o scoate la rampă pe unguroaica Kiss cu ale sale triple, secondată îndeaproape de specialista Bucică. Pauza ne găseşte într-un avantaj liniştitor, 41-25. La reluare, asistăm la un concurs de greşeli, în care s-au angrenat jucătoarele ambelor echipe, spre nemulţumirea antrenorilor şi a asistenţei reduse. În ultimul sfert, vreme de aproape cinci minute nu găsim drumul spre coş, dar norocul nostru a fost că am întâlnit o formaţie inferioară valoric, care n-a avut forţa de a ne periclita succesul.

Unguroaica Kiss alternează evoluţiile bune (aidoma meciului de sâmbătă), cu cele şterse, neconvingătoare (Foto: M. Szego)

CASETA TEHNICĂ

B.C. ICIM Arad - CSU Oradea 66-44 (18-14, 23-11, 14-9, 11-10).

Marcatoare - B.C. ICIM: Kiss 19 (3), Bucică 11 (3), Ionescu 8, Nagy 8, Kine 6, Hindsman 6, A. Meszaros 4, Tarţa 2, Moroşan 2. CSU Oradea: Singur 12, Ferenczi 10 (1), Tănase 5 (1), Ordean 5 (1), Gavra 4, Moiseev 4, K. Meszaros 2, Sabău 2.
Arbitrii: Gabriela Istvan (Timişoara) şi Cristian Mihăiescu (Craiova). Delegat FRB: Ioan Olaru (Bucureşti).

Fete pe semicerc

Arad (M.M.) - Zilele trecute, la Şcoala Generală Nr. 18 (director Pompiliu Moldovan), s-a desfăşurat faza municipală pe licee, din cadrul campionatului şcolar de handbal, fete. S-au disputat meciuri între: Grup Şcolar Industrie Alimentară - Colegiul Tehnic, scor 12-7; Colegiul Economic - Liceul Pedagogic Dimitrie Ţichindeal, 14-4; Gr. Şc. Ind. Alim. - Col. Economic, 3-13; Col. Tehnic - Lic. Pedagogic, 10-4; Gr. Şc. Ind. Alim. - Lic. Pedagogic, 14-6; Col. Tehnic - Col. Economic, 5-6. Monica Anghel, inspector de Educaţie Fizică şi Sport a înmânat diplome concurenţilor: locul I - Colegiul Economic (antrenor Rodica Bogdan), locul II - Colegiul Tehnic (Claudiu Mladin), locul III - Gr. Şc. Ind. Alim. (Adriana Klein), locul IV - Liceul Pedagogic (Daiana Rotariu). Primele două echipe s-au calificat în finala pe judeţ.

BASCHET - DIVIZIA A

Arad (L.S.) - Rezultatele etapei a VII-a: West Petrom Arad - CS Otopeni 75-86, Dinamo - Rapid 102-79, CSU Sibiu - ELBA Timişoara 87-89, Gaz Metan Mediaş - BCM Tg. Mureş 93-80, BCMUS Argeş Piteşti - „U" Mobitelco Cluj 82-70, CSM Oradea - Asesoft Ploieşti 73-86, CSU Braşov - BC Rm. Vâlcea 93-73.

Clasamentul

1.Asesoft	7	7	0	554-429	14
2.Dinamo	7	6	1	587-520	13
3.„U" Cluj	7	5	2	631-537	12
4.Piteşti	7	5	2	563-495	12
5.Mediaş	7	5	2	582-562	12
6.ELBA Tim.	7	4	3	621-583	11
7.CSU Sibiu	7	4	3	621-580	11
8.Otopeni	7	4	3	542-523	11
9.Tg. Mureş	7	4	3	589-586	11
10.Rapid	7	2	5	497-548	9
11.Braşov	7	1	6	521-603	8
12.BC Vâlcea	7	1	6	482-580	8
13.Oradea	7	1	6	541-567	8
14.WP Arad	7	0	7	486-704	7

IERARHIA FEMININĂ

Arad (D.S.) - Rezultatele etapei a 6-a: B.C. ICIM Arad - CSU Oradea 66-44; CET Govora - Rapid 62-50; Olimpia Bucureşti - „U" Cluj 78-40; Someşul Dej - Magic Sibiu 60-74; MCM Târgovişte - CSU Alexandria 106-45; Naţional Iaşi - Sportul 63-66.

Clasament

1.Târgovişte	6	6	0	506-305	12
2.Olimpia	6	5	1	511-314	11
3.ICIM Arad	6	5	1	487-316	11
4.Govora	6	4	2	390-345	10
5.Rapid	6	4	2	418-382	10
6.Sportul	6	3	3	381-403	9
7.Sibiu	6	3	3	353-386	9
8.Iaşi	6	2	4	356-420	8
9.Alexandria	6	2	4	343-482	8
10.Oradea	6	1	5	371-401	7
11.„U" Cluj	6	1	5	370-502	7
12.Someşul Dej	6	0	6	300-530	6

Deziluzie. Inexplicabilă forma sportivă în care se află în acest început de sezon pivotul echipei naţionale de seniori, Ildiko Nagy. Partida cu CSU Oradea a confirmat, din nou, acest lucru, spre justificata nemulţumire a tehnicianului Budurean, care se confruntă cu aceeaşi problemă şi-n cazul celuilalt pivot de naţională, Dana Moroşan. (Foto: M. Szego)

Logic

Arad (A.H.). Doar scorul partidei dintre HC Arad şi CSM Lugoj (32-29) a surprins puţin, mizându-se pe un triumf clar, detaşat al handbaliştilor noştri.

Motivaţia rezultatului strâns al acestui joc este, însă, simplă, anume că au fost utilizaţi şi juniori care, de obicei, nu prind echipa, dându-li-se o şansă în condiţiile în care victoria oricum nu era periclitată.

Aşa se face că oaspeţii au putut ţine pasul, după ce la pauză diferenţa era de 5 goluri (19-14).

Din meciul de la Polivalentă au lipsit Apostol (accidentat) şi Ursache (menajat). Pe parcursul celor 60 de minute reprezentând, practic, un util antrenament cu public, distribuţia arădeană a fost: Bistrian, Botez, Jurj - Neagoiţă 1, Anghel 1, Kovaci 5, Bodonea 3, Dărăbuţ 5, Abrudan 3, Dermenjin, Halic 2, Dreghici 9, Gabor 2, Honcaş 1.

A arbitrat cuplul M. Carabet - A. Ciati (Caraş Severin). Etapa viitoare, HC Arad evoluează în deplasare, sâmbătă, 18 noiembrie, în compania Universităţii Craiova, „lanternă roşie" a clasamentului.

Eşec la fileu

Lipova (D.O.) - În cadrul Campionatului Naţional de volei feminin, junioare, într-o partidă disputată ieri dimineaţă: Şoimii Lipova-CSŞ Bega Timişoara 0-3 (10, 9, 16). De la echipa gazdă s-au remarcat jucătoarele Lorena Duma, Roana Rotaru şi Andreea Ardelean.

ARAD
ONLINE
www.aradon.ro

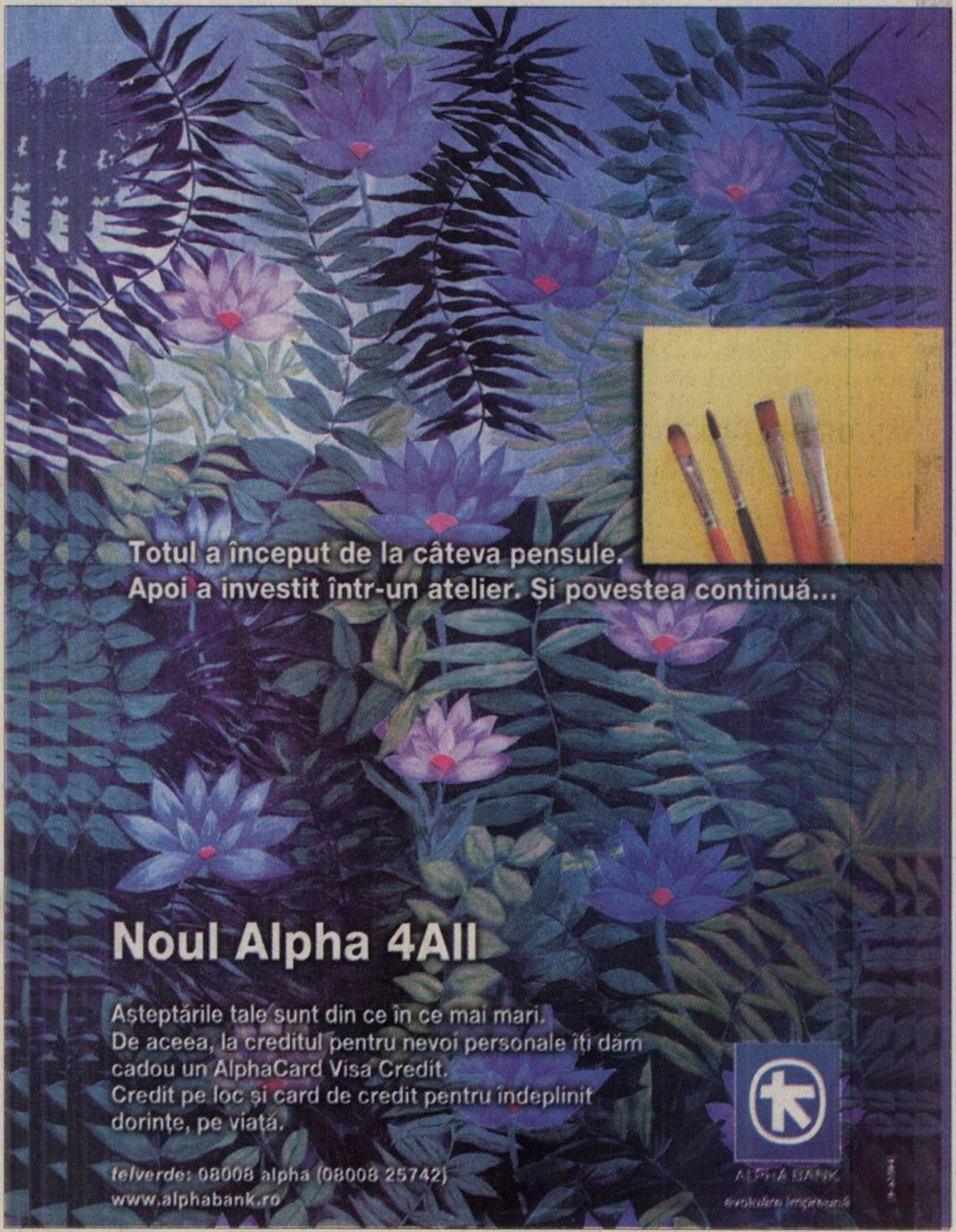

RECLAMĂ

A fost un derby fără miză

■ Jucătorii de la Macea și Horia s-au făcut de râs pe finalul meciului.

LEO SFÂRA
leo.sfara@informmedia.ro

Macea - Doar vreo 50 de oameni au asistat la ceea ce trebuia să fie derby-ul etapei, poate și al campionatului. Probabil că frigul i-a ținut acasă, dar nu au pierdut nimic, deoarece nu a fost vorba de nici un fel de derby. Cele două echipe au uitat de încrâncenarea dintre patronii Cora și Ionescu, din campionatul precedent, jucătorii gazdă nereprezentând Macea nici pe departe, unii din ei neștiind unde se află comuna pe harta județului Arad.

Scorul a fost deschis în chiar primul minut, de către Țigan, care a scăpat singur cu Zaharia și l-a executat, mingea lovind transversala și apoi intrând în poartă. Mai nimic până la pauză, așa că s-a intrat la cabine cu avantajul vizitatorilor.

Imediat după odihnă, în min. 48, Mirciov a marcat cu capul, din fața careului mic, pentru 1-1. Primele semne de întrebare au apărut în minutul 50, când Horia a marcat încă o dată, prin Horvath, care a profitat de neatenția apărătorilor adverși: 2-1. Când meciul se îndrepta spre o victorie facilă și surprinzătoare a celor de la Regal, V. Fritea a egalat, cu un șut de la 8 metri: 2-2. Era minutul 91. Din acest moment meciul a devenit o tragi-comedie. Horia a aruncat mingea în careu, atacanții au ratat incredibil, după care apărătorii măceni l-au trântit la pământ pe Olariu, iar Hațegan a dictat penalty. Mariș și-a bătut joc de toată lumea și a tras alături de poartă, spre stupefacția celor din teren și de pe băncile tehnice. Portarul Zaharia s-a grăbit să repună mingea în joc, dar i-a pasat direct lui Ardelean, care a pătruns și a marcat lejer, profitând de uluiala adversarilor: 2-3.

Ciba (cu mingea la picior) a fost mai tot timpul blocat de jucătorii adverși. (Foto: L. S.)

> *Am câștigat meritat, cum să se pună problema unui aranjament între Cora și Ionescu. Finalul jocului a fost tensionat și jucătorii au greșit, atâta tot*
>
> MARCEL DUȘAN

CASETĂ TEHNICĂ

Macea: Zaharia - Burcă, Ghidescu, Baul, Mirciov - Grozav, Covaci, Horga, Ciba - Fritea, Ștețco. Au mai jucat: Matei, Cărăbaș. Horia: Șiclovan - Ardelean, Vizitiu, Cozma, Asmarandei - Olariu, Selegean, Arhilie, Giulău - Țigan, Horvath. Au mai jucat: Mariș, Barna, Mișcoi și Rucăreanu. Au arbitrat: O. Hațegan - la centru, Cl. Tripa și M. Toderici - asistenți. Observatori AJF: M. Bondar și V. Rachinoiu.

PE SCURT

● **Degeaba.** Voința Macea a aliniat în meciul cu Regal Horia o echipă din care au făcut parte toți jucătorii de suflet ai antrenorului Gigi Camenița. Zaharia, Baul, Covaci, Horga și Ștețco au fost pregătiți de tehnician și la Șoimii Lipova, anii trecuți. Toți au cam jucat degeaba, făcând figurație, trădându-l, astfel, și pe Camenița, care a rămas consternat la finalul meciului.

● **Ofertat.** La pauza partidei de la Curtici a venit sponsorul echipei din Pâncota, Marius Bîc, scandalizat de simulacrul văzut în prima repriză la Macea. Acesta nu a negat faptul că s-ar putea, din iarnă, să dea curs ofertei primarului Feieș de a pune umărul la promovarea sebișenilor, care vor investi 21 miliarde în echipă și baza sportivă.

Respinge înțelegerea. Patronul echipei Regal Horia, Ovidiu Ionescu, ne-a declarat, imediat după meci, că numai un nebun poate să creadă că Macea și Horia s-au înțeles. „Cum să mă înțeleg eu cu Cora, după ce toată viața am fost dușmani pe terenul de joc. Trebuie să fi nebun să crezi așa ceva”. Celălalt patron, Ioan Cora nu a fost la meci. (Foto: L.S.)

Frontiera Curtici - Național Sebiș 3-1 (0-1)

Curtici (S.C.) - Pentru a rămâne în lupta din fruntea ierarhiei, trupa primarului Feieș avea nevoie stringentă de trei puncte la Curtici. La pauză, oaspeții erau în grafic, gol Crețu (min. 4). Muștruluiți serios la cabine de Honoriu Dobra, curticenii s-au dezlănțuit în mitanul secund, egalând prin Munteanu în min. 52, 1-1. Finalul partidei l-a scos la rampă pe Clepe, care, cu o dublă, în min. 75 și 77, a dus scorul la 3-1. Primarul Feieș și-a exprimat nemulțumirea vizavi de arbitrajul lui Buică, făcând referiri la prietenia acestuia cu patronul lui Regal Horia.

Formații - Curtici: Vâlcan - A. Don (Curt), Sighete, Mușat, Covaci - Boncan (Bulboacă), D. Don, Liga, Munteanu - Sârbuț (Lucuța), Clepe (Fericean). Sebiș: Merșca - Cl. Feieș, Trif, Blidar, Ciorbă (Cr. Feieș), Danciu - Jurcă, Crețu, Husar - Ivancea (Țica), Leucuța. Arbitri: D. Buică - centru; L. Buda și S. Burcă. Obs. AJF: R. Babău.

Șoimii Lipova - Dacia Beliu 2-3 (0-1)

Lipova (D.O.) - Confruntarea inegală dintre cele două echipe a dat naștere unui meci alert, frumos pe alocuri, mai ales în repriza a doua. Belenii, cu toate „numele grele” în formația de start, au dominat tehnic și tactic, dar replica gazdelor a fost una foarte curajoasă. În min. 35, Mangu deschide scorul cu un șut pe jos de la 30 de metri. Jocul deschis continuă și după pauză, când același Mangu marchează, după un contraatac-școală purtat împreună cu Goldiș. Și cum se spune că norocul îi ajută pe cei puternici, în min. 65 un șut-centrare a lui Filipaș se oprește în vinclul porții nou-intratului Blaguescu. Oaspeții se relaxează prematur și permit „șoimilor” să reducă din diferență prin Săvulescu în min. 80 și 85. Și nu ar fi fost de mirare un rezultat de egalitate, Vancea și Șoimoșan, ratând în final două bune oportunități.

Formații - Șoimii: Fișmaister-Olar, C. Zepa (cpt.), Barna, F. Zepa, Cărnariu, Lăcătuș, Braiț, Stoinescu, Săvulescu, Sălășan. Au mai jucat: Blaguescu, Șoimoșan, Vancea, Călin. Antrenor: Dan Barna. Dacia: Coraș (cpt.)-Covaci, Bulza, Șerban, Filipaș, F. Popa, Ciurdar, Goldiș, R. Popa, Mangu, I. Popa. A mai jucat: Pele. Antrenor: Petre Bunaciu. Arbitraj corect al brigăzii: Dan Țășcă (central), Bogdan Zaharia și Gabor Biro (asistenți). Obs. AJF: Nicolae Ardelean. La juniori: 1-0.

LIGA I

Rezultatele etapei a 15-a

Arad (D.S.) - FCM UTA - Jiul Petroșani 3-0; FC Vaslui - Pandurii Tg. Jiu 1-0; FC Argeș - Ceahlăul 1-0; Rapid - Unirea Urziceni 1-0; Dinamo - Oțelul 3-0; U Craiova - Poli Timișoara 0-1; Gloria Bistrița - CFR Cluj 3-2; Farul - Poli Iași 3-0; Steaua - FC Național 6-0.

Clasament

1. Dinamo	15	14	0	1	34- 9	42	+18
2. Steaua	15	9	4	2	31- 9	31	+7
3. Rapid	15	8	5	2	27-11	29	+5
4. CFR Cluj	15	8	2	5	33-22	26	+5
5. Poli Tim.	15	7	5	3	14- 9	26	+2
6. Gl. Bistrița	15	8	1	6	21-16	25	+1
7. Oțelul	15	8	0	7	21-28	24	+3
8. UTA	15	6	2	7	16-17	20	- 4
9. Pandurii	15	6	2	7	14-16	20	- 1
10.Poli Iași	15	5	5	5	15-20	20	- 1
11.Farul	15	5	4	6	20-18	19	- 2
12.U Craiova	15	5	4	6	18-29	19	- 5
13.FC Vaslui	15	5	3	7	17-25	18	- 6
14.Ceahlăul	15	5	2	8	12-18	17	- 4
15.Urziceni	15	5	1	9	10-17	16	- 5
16.FC Argeș	15	3	1	11	10-22	10	- 14
17.Național	15	2	4	9	11-25	10	- 11
18.Jiul	15	1	5	8	6-18	8	- 13

Etapa viitoare (17-19 noiembrie): Oțelul - Gl. Bistrița; FC Național - FC Argeș; U Craiova - Farul; Unirea Urziceni - Dinamo; CFR Cluj - Poli Iași; Pandurii Tg. Jiu - Steaua; Poli Timișoara - FCM UTA; Jiul - FC Vaslui; Ceahlăul - Rapid.

LIGA A IV-a

Rezultatele și marcatorii etapei a 17-a

Arad (D.S.) - Crișul Chișineu Criș - Atletico Arad 3-1 (Zdremțan, Balint-2/Popa); Șoimii Lipova - Dacia Beliu 2-3 (Săvulescu-2/ Mangu-2, Filipaș); Aqua Vest - Înfrățirea Iratoșu 3-0 (Herlo, R. Balaj, Moisă); AS Vladimirescu - CNM Pâncota 2-8 (Man, Boloș/ Mager-3, Pantea-2, D. Lengyel, Pașca, Roșca); Frontiera Curtici - Național Sebiș 3-1 (Muntean, Clepe-2/ Crețu); Voința Mailat - Lunca Teuz Sânpaul 2-0 (Covaci, Bălă); Partizan Satu Mare - Păulișana Păuliș 2-0 (Brândușe, Fabian); Voința II Macea - Regal Horia 2-3 (Mirciov, Fritea/ Țigan, Horvath, Ardelean); Unirea Șeitin - Unirea Sântana 2-4 (Pește, Stoian/ C. Popa-3, Ardelean); Victoria Zăbrani - AS Dorobanți 1-1 (Roman/ Oiță)

Clasament

1. Horia	17	12	3	2	60-23	39	+12
2. Pâncota	17	12	2	3	64-13	38	+11
3. Mailat	17	11	3	3	45-23	36	+12
4. Macea II	17	11	2	4	51-26	35	+11
5. Sebiș	17	10	3	4	41-28	33	+9
6. Dorobanți	17	10	3	4	26-20	33	+6
7. Satu Mare	17	8	5	4	47-34	29	+2
8. Beliu	16	9	1	6	42-35	28	+4
9. Vladimirescu	17	8	3	6	41-41	27	+3
10.Crișul Criș	17	7	1	9	30-36	22	- 2
11.Păuliș	17	6	4	7	27-36	22	- 5
12.Aqua Vest	17	6	3	8	30-29	21	- 3
13.Iratoșu	17	6	2	9	24-34	20	- 7
14.Curtici	17	6	2	9	26-38	20	- 7
15.Sântana	17	6	1	10	40-44	19	- 8
16.Șeitin	17	5	4	8	27-46	19	- 5
17.Zăbrani	16	4	4	8	16-31	16	- 8
18.Sânpaul	17	3	2	12	21-53	11	- 16
19.Atletico	17	2	1	14	19-49	7	- 20
20.Lipova	17	2	1	14	20-57	7	- 17

Etapa viitoare (18-19 noiembrie): Atletico - Macea II; Curtici - Satu Mare; Dorobanți - Mailat; Horia - Aqua Vest, Iratoșu - Șeitin; Pâncota - Lipova; Păuliș - Crișul Criș; Sânpaul - Vladimirescu; Sântana - Zăbrani; Sebiș - Beliu.

Victoria Zăbrani - AS Dorobanți 1-1 (0-1)

Zăbrani (D.O.) - Pe o vreme câinoasă, cele două echipe și-au împărțit în mod echitabil reprizele și punctele. Mihali ratează în min 2 un penalty pentru gazde, la hențul lui Pistrui, iar oaspeții intră cu avantaj la pauză, grație golului înscris de Oiță în min. 44. Repriza a doua a fost dominată de localnici, care reușesc egalarea, în min. 86, prin Roman și puteau chiar câștiga, Hodan și Roman ratând de puțin victoria.

Formații - Zăbrani: Marinca-Lionti, Roman, Iabloncic, Branga, Revnic, Mihali (cpt.), Roșca, Cândea, Hodan, Camenită. Au mai jucat: Păuleți și Ienesescu. Antrenor: Claudiu Riviș. Dorobanți: Mikloș-Bărbosu, Stângu, Pistrui, Zambori, Țîtca, Oiță, Szelelki (cpt.), Bukwa, Bilan, Levai. A mai jucat: Vastag. Antrenor: Rolland Szabo. Bun arbitrajul brigăzii Fl. Dumitru - centru, E. Arsa și L. Bogdan - asistenți. Obs. AJF: Ionuț Leac. La juniori: 2-1.

Aqua Vest Arad - Înfrățirea Iratoșu 3-0 (1-0)

Șofronea (S.C.) - După Revoluție, orașele din România s-au înfrățit cu localități mult mai prospere din Occident. Nu știm care este venitul net pe cap de locuitor din Șofronea sau Iratoșu, dar cu siguranță, echipele de fotbal fumează „pipa păcii” la partidele pe care le dispută între ele. Punctele rămân de fiecare dată în fieful echipei gazdă, esențială fiind tocănița delicioasă servită după meci și nicidecum spiritul de fair-play. De la aceste reguli nu s-a abătut nici partida de sâmbătă, chiar dacă, spun gurile rele, cuplul Tuef-Toderaș ar fi dorit ca destinația punctelor să se decidă doar pe terenul de joc. Pentru că asemenea întâlniri nu se mai termină demult la „două diferență”, Herlo (min. 18), R. Balaj (min. 70) și Moisă (min. 86) au stabilit un scor de neprezentare. Încheiem acest material, cu speranța nealterată că va veni o zi, când acest gen de caterinci vor fi sancționate și pe plaiuri mioritice.

Formații - Aqua Vest: Avram (Brutyo) - Codoș, Vuin, Mariș, Moisă - Herlo, Gherase, Ursoi, Popa (Ivanov) - Petruț (Ghimbir), R. Balaj. Iratoșu: M. Pall - F. Czank (Ș. Czank), Pușcaș, Teușde, S. Toth, Sapungiu (N. Pall) - Tusa, Mezo, Nyczas, Barta (Gyenge) - Toderaș (Farago). Arbitrii: Alin Deac - centru; Mile Vidac și Alina Mihoc. Obs. AJF: Mircea Toderici.

CORECŢIA VEDERII CU AJUTORUL LASERULUI...

GRAND OPENING!
50% REDUCERE
PRIMII 100 PACIENŢI

Pentru a elimina:

Miopia
Hipermetropia
Astigmatismul

VISTA VISION™
TIMIŞOARA
OPHTHALMOLOGIC EUROPEAN CENTER

Tehnologie laser Bausch & Lomb 217
Diagnosticare cu aparatură de **ultimă generaţie**
200 000 de tratamente cu laser efectuate în Europa

Str. Ioan Plavoşin 13, Timişoara, tel. 0256-308.908, orar: Luni-Vineri 13-19, http://www.vistavision.ro Ref. No. 001

(H-67882)

INSTAL GROUP 10 Ani

310213 Arad, str. Timotei Cipariu nr.3
Tel.: 0257-276466, Fax:0257-206626, e-mail:office@instalgroup.ro
www.instalgroup.ro

PROIECTARE ŞI EXECUŢIE INSTALAŢII
GAZE NATURALE
TERMICE
ELECTRICE
SANITARE
CLIMATIZARE

- AUTORIZARE DE FUNCŢIONARE
- SEVICE ŞI REPARAŢII, MONTAJ, PIF ŞI VERIFICĂRI TEHNICE PERIODICE

CENTRALE TERMICE (TERMOTECI)
CASNICE ŞI INDUSTRIALE

pentru confort maxim

S.C. DAS & J.M. S.R.L.
SERVICII PROFESIONALE DE CURĂŢENIE
- apartamente şi vile
- birouri
- spaţii comerciale
- sedii bănci
- restaurante
- cluburi
- curăţare mochete
- curăţenie hale industriale

Arad, str. Andrei Mureşanu nr. 16, tel 0722.239.588

S.C. "CORNEX" S.R.L.
Arad- Str. Liviu Rebreanu nr.54
Tel: 253.589; 253.984
Mob: 0724.332.085
SALAMANDER INDUSTRIE /// PRODUKTE

Producem - la cea mai bună relaţie calitate-preţ:
Tâmplărie PVC din profile Salamander - Germania
rulouri PVC sau aluminiu, jaluzele textile sau aluminiu,
plase contra insectelor fixe sau mobile, uşi pliante PVC
Vindem, la preţ de importator
hrană uscată pentru câini, furaje concentrate.
www.mayerprod.ro; www.cornex.ro

(H-55414)

SC PIATRA MODERNĂ SRL
Fabrică de prelucrare mozaic din marmură, situată în Fântânele

Angajează
- Operatori (barbati si femei)
- Şefi de linie (barbati si femei) pentru prelucrare marmură şi mozaic.

Oferim salarizare pe măsura realizărilor, bonuri de masă şi posibilitatea de promovare.

Informaţii la telefon: 0257-278.228
0743-152.709

(H-55077)

REVELION "CALD" IN MALTA
HOTEL RELAX INN 3* - 337 euro
HOTEL BELLA VISTA 4* - 398 euro
avion + cazare cu demipensiune. Plecare pe 29.12.2006 din Cluj-Napoca !!!!

BONUS: Excursie GRATUITĂ în Grand Harbour!!!
Oferta valabilă pentru rezervări până pe 18 noiembrie 2006
Tariful include: bilet de avion cursa Air Malta charter Cluj-Malta si retur, cazare 4 nopţi / 5 zile cu demipensiune, transfer aeroport-hotel şi retur, asistenta turistică

UN PRODUS MALTA TRAVEL
EURO TRAVEL: B-dul Revolutiei, nr.90, Arad
tel./fax: 0257.33.85.85; mobil: 0726.25.33.88
e-mail: office@euro-travel.ro; website: www.euro-travel.ro

(H-67843)

SC MARIAN ROMSPED SRL ORADEA
membră a grupului de firme

MARIAN WIEN

Vă oferă un NOU SERVICIU la standardele de calitate cu care aţi fost deja obişnuiţi:

CURIERAT RAPID EXTERN (PACHETE, CORESPONDENŢĂ)

ÎN ŞI DIN TOATE ŢĂRILE UNIUNII EUROPENE

ORADEA ← 24 H → VIENA
VIENA ← 24-72 H → EUROPA

Apelând la serviciile noastre de curierat, veţi obţine:
- rapididitate
- siguranţă
- satisfacţie deplină
- la cel mai bun raport calitate – preţ

Informaţii şi comenzi la:

ORADEA
Tel: 0259-470.060
Fax: 0259-456.391
Mobil: 0744-788.002

TIMIŞOARA
Tel/fax: 0256-200.398
Tel/Fax: 0259-200.396
Mobil: 0744-641.316

BAIA- MARE
Tel: 0262-491063
Mobil: 0720-600512

REŞIŢA
Mobil:0720-529899
Mobil:0724-851657

(H-64970)

Pote-Mix - puterea bărbăţiei

33% din români au probleme de erecţie - compania AB Research a dat publicităţii un studiu referitor la sexualitatea populaţiei active din România. Potrivit rezultatelor un român din trei suferă de disfuncţie erectilă, această problemă fiind frecventă şi în rândul populaţiei cu vârsta mai mică de 25 de ani. (sursa: Hotnews)

Spre deosebire de alte produse similare, Pote-Mix întăreşte potenţa la bărbaţi pe termen lung, nu este un medicament "de eveniment". La preţul unei cutii puteţi avea chiar sute de erecţii normale, în loc de una-două.

Este capabil să înlăture tulburările potenţiale mai mari sau mai mici, să elimine problemele de circulaţie cauzate de modul de viaţă stresant, să uşureze păstrarea rezistenţei fizice, poate reînnoi sau întări performanţa sexuală şi poate produce din nou potenţă. Deoarece este un produs natural nu are efecte secundare.

Punctele forte ale produsului

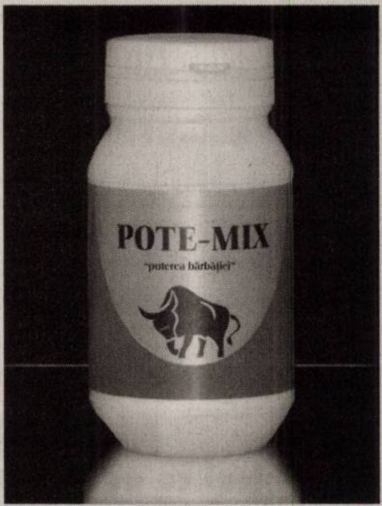

Produsul Pote-Mix poate fi administrat şi fumătorilor sau bolnavilor cu tulburări cardio-vasculare. Nu are efecte nocive, sau efecte secundare, poate fi administrat şi de către persoane care suferă de diabet, hipertensiune, sau se află în stare de postinfarct. Pe toată perioada administrării produsului se poate consuma alcool.

Pote-Mix conţine în mod exclusiv substanţe naturale, plante medicinale, uleiuri vegetale şi nu conţine nici un fel de hormoni. Se întrebuinţează pe lângă un mod de viaţă sănătos, paralel cu consumul de alimente. Compuşii cei mai importanţi ai tabletelor sunt: usturoiul, praful de fasole verde, urzica, ţelina, orzul verde, uleiul din seminţe de dovleac.

Modul de administrare: zilnic 3x2 tablete, în mod regulat, întreruperile pot produce tulburări de efect, în termen de 12 ore lipsa trebuie completată, şi în acest fel efectul dorit se va manifesta în termen de două luni. Tabletele se vor administra dimineaţa, la prânz şi seara, după mese, pe cât posibil cu apă minerală fără acid carbonic. O cutie conţine 150 tablete, suficientă pentru 25 zile.

Are efect crescut în cazul utilizării sistematice şi regulate. Pentru menţinerea efectului pe termen lung (aproximativ 6 luni), recomandăm folosirea produsului pe o perioadă de cel puţin 2-3 luni continuu.

Pentru mai multe informaţii accesaţi situl oficial www.potemix.ro sau sunaţi la numerele de telefon 0742 - 141 071 sau 0742 - 141 072. Preţul unei cutii de Pote-Mix este 149 RON (1.490.000 lei) + taxe poştale.

În **Arad** căutaţi în magazinul **APIMEDICA** de pe str. Mihai Eminescu nr. 51 şi în magazinul **NATURMED** din incinta complexului **KIK Center**, de pe str. Fulgerului, nr. 3.

Acest produs este un supliment alimentar. Citiţi cu atenţie prospectul!

(H-69390)

S.C. ELOPAR

(H-69458)

COMPANIE INTERNAȚIONALĂ CU AFACERI ÎN ELECTRICA AUTOMOBILELOR

CĂUTĂM

- 1 asistent care să cunoască și să scrie engleza, să întocmească actele necesare și cunoscător Microsoft Office.
- 2 frezori cu experiență și fără
- 3 operatori sudură cu experiență
- 4 electricieni cu experiență și fără
- 5 ingineri în electrică care să cunoscă și să scrie engleză, să cunoască AUTO-CAD.

Dacă vă încadrați, vă rugăm sunați: 0357.101.338 sau 0788.735.330.

Consiliul Local al Municipiului Arad - Direcția de Dezvoltare și Asistență Comunitară organizează concurs în data de 12.12.2006, ora 10 proba scrisă și în data de 14.12.2006, ora 10 interviul, pentru ocuparea următoarelor funcții publice vacante:

Serviciul Prestații sociale
- 1 funcție publică de execuție de consilier juridic, clasa I, gradul profesional superior, treapta 1 de salarizare
- 2 funcții publice de execuție de referent, clasa III, gradul profesional superior, treapta 2 de salarizare

Serviciul Protecție persoane adulte
- 1 funcție publică de execuție de consilier, clasa I, gradul profesional superior, treapta 2 de salarizare
- 1 funcție publică de execuție referent, clasa III, gradul profesional superior, treapta 2 de salarizare

Serviciul protecție persoane cu dizabilități
- 1 funcție publică de execuție referent, clasa III, gradul profesional superior, treapta 3 de salarizare

Serviciul Dezvoltare, relații externe, logistica actelor administrative
- 1 funcție publică de execuție consilier, clasa I, gradul profesional principal, treapta 3 de salarizare
- 1 funcție publică de execuție consilier, clasa I, gradul profesional asistent, treapta 3 de salarizare.

Serviciul Buget, finanțe, contabilitate, salarizare
- 1 funcție publică de execuție referent, clasa III, gradul profesional superior, treapta 1 de salarizare

Condițiile de participare la concurs, bibliografia, conținutul dosarelor profesionale de înscriere la concurs și data limită de depunere a dosarelor de înscriere la concurs se afișează la sediul instituției.

Relații suplimentare se pot obține la numărul de telefon 0257-281.850, int. 159. (H-68896)

---

dumivest

(H-68289)

Calea Radnei nr.236
Tel: 0257-279058
www.dumivest.ro
e-mail: office@dumivest.ro

OFERTA DE IARNĂ

service roți
geometrie (unghi de fugă)
îndreptat jante aluminiu

PREȚURI promoționale

MICHELIN
Kleber
Kormoran

CUMPĂRĂ 4 anvelope de iarnă și primești montare + echilibrare + valve GRATUIT!

*Oferta este valabilă în limita stocului disponibil

ERLAND

Tel. 0751-069.366

Reparații pompe injecție Dacia 1,9 Diesel

Test computerizat- citire valori, ștergere memorie erori motoare Diesel-inclusiv Dacia 1,9 Diesel

Testare și reparații pompe, injectoare Common Rail

Reparații pompe injecție mecanice și electronice pentru autoturisme, autocamioane, tractoare, utilaje. (H-55077)

AutoSchunn

Centru autorizat de vanzari si service Mercedes-Benz

- Impartasesti valorile noastre: respect, integritate, profesionalism, dedicatie?
- Doresti sa te alaturi unei echipe de profesionisti si celei mai performante marci de autovehicule din lume? Ai o fire dinamica, hotarata si iti plac provocarile?
- Dai dovada de seriozitate si doresti sa te afirmi intr-o activitate plina de satisfactii materiale si profesionale?
- Ai abilitati de prezentare si comunicare?
- Ai experienta in management, Ai experienta in vanzari

Mercedes-Benz

(H-69052)

Vino si dovedeste!

Iti doresti o cariera de succes. Iti oferim posturile de:

- *REPREZENTANT VANZARI PIESE SCHIMB*
- *REPREZENTANT VANZARI AUTOVEHICULE*

CV-urile se vor depune la sediul Auto Schunn, Calea Radnei, nr. 247, la fax nr.: 0257/281474 sau e-mail: alina.sighete@auto-schunn.ro
Pentru detalii suplimentare, va rugam sa ne apelati la nr: 0257/286680

ATLASSIB

ATLAS REISEN

O POARTĂ DESCHISĂ SPRE EUROPA

(H-39121)

Am deschis drum bun spre

GRECIA

NOU

ANCONA
PATRAS
ATENA

INFORMATII la tel: 08010100100
sau
în orice agentie ATLASSIB

PIASTRELLE

pasiune pentru detaliu!

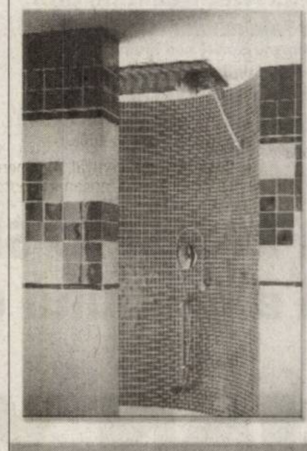

importator

gresie și faianță

ITALIA ȘI SPANIA

(H-53417)

ARAD:
Calea Romanilor 26 B Tel.: 0257/287.630
Calea Radnei 198-200 Tel.: 0257/369.133

Sc Cotta International SRL

firmă mixtă Română Elvețiană selecționează personal

- TAPIȚERI CALIFICAȚI
- TINERI ABSOLVENȚI ÎN VEDEREA CALIFICĂRII ÎN MESERIA DE TAPIȚER
- CONTROLOR CALITATE

(H-65045)

Se ofera o salarizare atractiva, conditii deosebite de munca, bonuri de masa, transport gratuit.

Cei interesati sunt rugati sa se prezinte la sediul societatii din Arad str Bicaz 1-5 (intrarea din Aleea Muncii), zilnic intre orele 8.00 -16.00

Mediasoft

Arad, str. Aviator Ioan Sava, nr.5
Tel/fax 0257-255886; 0357-408334
Centru de Educație Continuă a Adulților-Medierea Muncii

Organizează CURSURI initiere si perfectionare

1. **Operator calculator electronic(COR312201**
   15.11.2006 și **07.12.2006** dimineața
   15.11.2006 și **07.12.2006** după masa
2. **Secretară (COR 411503) -20.11.2006**
3. **Contabilitate generala(COR 343302- contabil)**
   29.11.2006 dupa masa
4. **Utilizare Power Point, HTML** (web)– **14.11.2006**
5. **Utilizare Access** (programare baze de date)- **30.11.**
6. **Limbi moderne - 13.11.2006**
   (engleza, germana, italiana, franceza)
7. **Utilizare Excel (calcul tabelar)- 30.11.2006**
8. **Proiectare asistată (AutoCad)- 25.11.2006**

Cursuri autorizate de Ministerul Educatiei si Ministerul Muncii

Diplome *recunoscute în* Uniunea Europeană

Oferim servicii de mediere a FORȚEI DE MUNCĂ

(H-68731)

Asociația silvo-cinegetică Valea Mureșului, Ocolul Silvic Valea Mureșului Bârzava, cu sediul în localitatea Bârzava nr. 85, telefon/fax 0257/433.181, organizează în data de 14.12.2006, la ora 10,00

LICITAȚIE PRINCIPALĂ DE MASĂ LEMNOASĂ PE PICIOR PENTRU PRODUCȚIA ANULUI 2007

FELUL LICITAȚIEI: DESCHISĂ, CU STRIGARE.

Locul de desfășurare a licitației: sediul Ocolului Silvic Valea Mureșului.

Agenții economici care doresc să participe la licitație vor depune cu cel puțin 10 zile înainte de data licitației documentația de preselecție conform H.G. 85/29.01.2004.

Preselecția pentru admiterea la licitație se organizează în data de 04 și 05 decembrie 2006, la sediul Ocolului.

Cantitățile scoase la licitație și prețurile de începere pe partizi se pot consulta la sediul Ocolului Silvic începând cu data de 25.11.2006.

Volumul total de masă lemnoasă scos la licitație este de 13.537 mc. din care:

FA 2.004 MC
STEJARI 8.192 MC
D.T. 2.967 MC
D.M. 353 MC

Masa lemnoasă rămasă neadjudecată va face obiectul unei noi licitații organizată în aceleași condiții în data de 21.12.2006 cu preselecție în data de 18.12.2006.

Condițiile de desfășurare a licitației vor fi aduse la cunoștința agenților economici și cu ocazia preselecției, prin înmânarea unui caiet de sarcini.

Alte detalii se pot obține la numărul de telefon 0257/433.181 sau la sediul Ocolului Silvic.

(H-69469)

DACIA LOGAN — NOUL LOGAN MCV BREAK!

Un vehicul cu adevărat primitor!

Vino, află și testează-l, în show room- ul autorizat Dacia

SC VERBIȚĂ SRL din Arad, calea A. Vlaicu 282.

(H-61697)

Informații suplimentare la telefon 0257-275.690

Primăria comunei Vinga

(H - 69401)

organizează licitație publică pentru vânzarea unui teren situat în extravilanul comunei Vinga, aflat în proprietatea privată a comunei Vinga, identificat în CF nr. 9688 nedefinită, în suprafață de 1.160 mp.

Caietele de sarcini se pot cumpăra de la sediul Primăriei comunei Vinga, până la data de 24.11.2006, ora 12,00.

Costul unui caiet este de 300 lei, iar taxa de înscriere la licitație este de 200 lei.

Licitația se va desfășura la sediul Primăriei comunei Vinga, în data de 27.11.2006, la ora 12,00.

Relații suplimentare la serviciul urbanism și administrarea teritoriului, telefon: 0257/460.126; mobil: 0723-377.669, persoana de contact: sing. Sighete Ioan Florian

---

MARE PUBLICITATE
tel. 280.943; tel./fax 280.904

S.C. PRODAGRO BIAN S.R.L.

SR EN ISO 9001:2001 Nr.682

ATENȚIE AGRICULTORI!

Firma Prodagro Bian SRL ARAD, achiziționează porumb boabe la prețul de 0,33 RON / kg + TVA de la persoane fizice și firme, la STAS – U =17% ; - CS = 3 %. Nu se percepe taxă de uscare pâna la 20 % umiditate. Porumbul poate fi predat la silozurile firmei din Aradul Nou si Pecica, precum și la Complexul zootehnic din Felnac. Plata în 10 zile de la data recepției / facturării.

Felicitări (67)

"LA MULȚI ANI!", sănătate, fericire și împlinirea tuturor dorințelor, familiei BOZGAN DUMITRU și MARIOARA din Olari, cu ocazia împlinirii a 40 DE ANI DE CĂSNICIE, din partea fiicelor Titiana și Mirela, ginerelui Aurel și nepoțelului Andrei-Lorin. Vă mulțumim că ne-ați dat viață și vă iubim mult.

Acum, vând (închiriez) 5 case (P+E, 160 mp, curte 70 mp/casă), Grădiște, Moga 67. 0742.383.521.

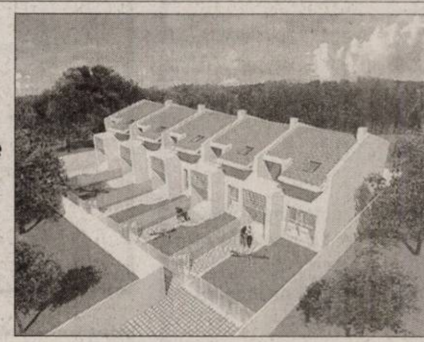

Vând ap. 1 cameră (01)

• **Apartament ultracentral** (Episcopiei), 45 mp, 1 cameră, dependințe, 16.800 Euro. Telefon 0746.149.546.

Cumpăr ap. 1 cameră (02)

• **Apartament 1**-2 camere, plata pe loc!!! Telefon 228411, 0744.849.390.

• **Urgent! Apartament** cu o cameră, confort 1, în zona UTA sau Vlaicu, oameni serioși, banii jos. Telefon 0741.414.262 sau 0741.946.023.

Vând ap. 2 camere (03)

• **Apartament 2** camere (modificat 3) în Sântana central, bloc nou etaj 1. Telefon 0745.473.440 sau 0743.031.977.

• **Apartament 2** camere, lângă Banc Post, zonă liniștită, decomandat, amenajat + garaj, preț 39.000 Eu negociabil. Telefon 0722.819.873.

• **Apartament 2** camere, mobilat, zona 300, etaj 3. 0746.223.551.

• **Apartament 2** camere, Vlaicu 66 mp, semidecomandat. Telefon 0357/405993.

• **Apartament 2** camere, zona 100, Micălaca, str. Bârzavei, etaj 3/4, termotecă, contorizat, pivniță, garaj, climă. Telefon 225207, 0741.479.155.

• **Apartament Vlaicu**, 2 camere, semimobilat, modern, 29.000 Euro. Telefon 0743.077.978.

• **Miorița, 2** camere, parter, termopan, 39.000 Eu, bun sediu. Telefon 0722.257.409, 213192.

Vând ap. 3 camere (05)

• **3 camere**, Alfa, preț 44.000 Euro, amenajat deosebit. Telefon 0745.070.772.

• **3 camere** Micălaca, zona 500, preț 40.000 Euro. Telefon 0745.070.772.

• **Apartament 3** camere, decomandat, confort 1, 96 mp, amenajat, etaj intermediar, cu garaj, 39.000 Euro. Telefon 0744.645.961.

• **Apartament 3** camere, decomandat, etaj 2, Lebăda. Telefon 0744.617.979.

• **Apartament 3** camere, decomandat, zona Micălaca 300, preț 43.000 Euro. Telefon 0745.070.772.

• **Apartament 3** camere, decomandate, etaj 3/4, zona Miorița - Prieteniei, preț 46.000 Euro. Informații 0740.035.860.

• **Apartament 3** camere, decomandate, ultramodern finisat, zona Vlaicu, preț 45.000 Euro. Informații 0742.081.883.

• **Apartament 3** camere semidecomandate et. 3/4, Fortuna, Predeal 55 mp, mobilat, preț 31.000 Euro negociabil. Telefon 0745.314.592.

• **Apartament 3** camere, zona Gării, etaj intermediar, complet contorizat. Telefon 0257/235203, 0722.360.561, 0745.556.629.

• **Apartament 3** trei camere, semidecomandat, str. Aleea Neptun, bloc Y6, etaj I/IV. Telefon 0721.883.634.

Vând ap. 4 camere (07)

• **Apartament 4** camere, decomandate, Podgoria, Polivalentă. Telefon 0744.617.979.

• **Apartament 4** camere, Revoluției 33, ideal birouri, cabinete. Telefon 0744.628.572.

Vând ap. 5, 6 camere (09)

• **Apartament ultralux** central, toate utilitățile, 5 camere. Telefon 0727.982.469, 0746.057.238

Vând ap. la casă (11)

• **Apartament 3** trei camere la casă zona centrală, str. Vicențiu Babeș nr. 10, preț negociabil. Telefon 0728.105.030.

• **Apartament în** casă central 140 mp cu posibilități de extindere și 60 mp posibilitate spațiu comercial. Telefon 285580, 0740.116.833.

Vând case, vile (13)

• **Casă 1**.119 mp sau jumătate. Informații 0745.878.598.

• **Casă cu** etaj, str. Clujului nr. 180. Informații 0722.419.336.

• **Casă Gai**, 4 camere, cărămidă, teren 1000 mp, toate utilitățile. 0746.010.218.

• **Casă, grădină** 1050 mp, încălzire pe gaz, Aradul Nou. Telefon 0744.617.979.

• **Casă în** Arad, Pârneava, str. Episcop Ciorogariu, nr. 88, 3 camere, living, bucătărie, pivniță, încălzire proprie, curte cu grădină, 281124, 0720.223.279, 0740.504.073

• **Casă în** Bujac 529 mp, 45.000 Euro, negociabil. Telefon 289708.

• **Casă în** curte, central, 4 camere, 2 bucătării, baie, termopan, termotecă, recent renovat, curte cu acces auto, str. O. Goga, 69.000 euro, negociabil. Telefon 252726, 0720.071.045.

• **Casă, mansardată**, amenajată, zona Boul Roșu. Telefon 0740.915.121, 0743.577.152.

• **Casă modestă**, str. Clujului nr. 100, 560 mp, fs 35/16. Informații 0744.568.863.

• **Casă solidă** P+E în Grădiște, toate utilitățile. Telefon 0729.045.646.

• **Casă ST** 903, FS 12, strada Griviței nr. 31, preț negociabil. 0740.152.897.

• **Casă, str**. Ep. Roman Ciorogariu nr. 86, 1.000 mp construit 450, preț la vedere. Informații 0744.568.863

• **Casă, trei** camere + dependințe + garaj, Grădiște. Informații 0745.116.775.

• **Casă, zonă** centrală, amenajată, 177 mp utili, preț 180.000 Euro. Informații 0740.035.860.

• **Urgent! Casă** în Arad, cartier Sânicolaul Mic, cu grădină, utilități și posibilitate de a construi. 0357/809606.

• **Vând (schimb)** casă central, 3 camere, baie, bucătărie, 2 holuri, cămară, pivniță, totul termopan, aer condiționat, recent renovat, 214415, 0745.003.018.

Vând case la țară (17)

• **Casă 330** mp, în roșu, Sâmbăteni, teren total 3.000 mp, la șoseaua principală, 0724.649.109, 0745.093.769.

• **Casă Chișineu**-Criș, 52.000 Euro negociabil.Telefon 350382, 0745.909.679 .

• **Casă** cu grădină în Curtici, str. I. L. Caragiale, nr. 19. Telefon 0740.142.542.

• **Casă în** comuna Semlac nr. 150, 2.880 mp. Informații la 0746.035.718.

• **Casă în** construcție Sântana + material de construcție și toate condițiile 15.000 Eu negociabil. Telefon 0257/ 273818, 0744.859.438.

• **Casă în roșu, zona Primăria Vladimirescu, 500 mp construit, 1.500 mp teren. Telefon 0744.615.247.**

• **Casă în** Sântana (centru), str. Rozelor nr. 28, toate utilitățile. Telefon 0745.329.034

• **Casă în** Socodor, centru, nr. 195. Telefon 0722.721.469.

• **Casă loc**. Zimand Cuz P+M în roșu. Telefon 0723.664.802.

CASE, LOCURI de case, zona Ghiorocului ofertă variată, 0724.298.069.

• **Doar la** 80.000 euro vilă în Lipova, S+P+M, 280 mp, piscină, toate utilitățile, zona centrală. Telefon 0721.583.110, 0257/563137, 0747.938.968.

• **Foarte urgent**! Casă la Peregul Mic, 5.600 Euro. 0726.953.273, 0749.791.540.

• **Vilă în** Ghioroc, la șosea, P+E+M, toate utilitățile. Telefon 461767, 0745.862.758.

Vând garsoniere (19)

• **Garsonieră confort** I, Micălaca, 37 mp, parter, preț 17.200 euro. Telefon 0740.033.353.

• **Garsonieră confort** I, Micălaca, str. Simfoniei, etaj 4, acoperiș fără probleme, super amenajată, preț negociabil. Telefon 0749.111.391.

• **Garsonieră, etaj** 3, multiple îmbunătățiri, Chișineu-Criș. Telefon 0745.202.375.

• **Garsonieră, strada** Patria, parter - nelocuită, 12.600 Euro. Telefon 0744.617.979.

Vând terenuri (21)

• **1 ha** teren intravilan cu front de 22 m, șoseaua Arad - Vărșand, cu vecinătăți stații de carburanți și restaurant. Preț 12 Euro/mp, negociabil. Telefon 0745.524.859, 0257/255115.

• **10 Ha** la șoseaua Pecica - Nădlac, lângă viitoare zonă industrială. Telefon 0722.257.409.

• **1,5** ha teren între Vladimirescu și Mândruloc, la șosea, 0745.093.769, 0726.789.037.

• **2,5** ha la șoseaua Pecica-Turnu, aproape de zona industrială, curent, FS dublu. Telefon 0722.257.409.

• **Grădină 20** ari în Turnu nr. 191 cu casă veche 18.000 euro, negociabil. 0747.398.971, 0742.563.655.

• **Loc de** casă, 3 Euro/mp la 12 km de Arad. Telefon 0745.333.943.

LOC DE casă Păuliș 2.000 mp, 12.500 Eu, 0724.298.069.

• **Teren 29**.900 mp utili, FS 68, Zona Industrială Vest, cu utilități, preț 36 Euro/mp. Informații 0740.035.860.

• **Teren 360** mp, FS 12 mp, Grădiște, aproape de biserică. 0746.010.218.

• **Teren arabil** la Horia, suprafață 1,43 ha cu CF, preț 2.200 Eu/ha negociabil. Telefon 0741.158.777.

• **Teren în** jurul combinatului, cu deschidere la drum. Telefon 0727.982.469, 0746.057.238

• **Teren în** Vladimirescu extra și intravilan. Telefon 0727.982.469, 0746.057.238.

• **Teren la** Horia la intrare, aproape de case 1 ha la 4 Eu/mp, negociabil cu CF, posibilități de parcelare. Telefon 0741.158.777.

• **Teren la** șosea aproape de Zărădeni, 1500 mp și 19800 mp. Telefon 0745.638.004.

• **Teren la** șosea, după Vladimirescu pe partea dreaptă, 14.000 mp, 5,5 Euro/mp, FS 40 ml. Telefon 0727.982.469, 0746.057.238.

• **Teren, str**. Oituz (zona Alfa) în suprafață de 771 mp, FS 30 m, Telefon 0740.637.738.

Cumpăr terenuri (22)

• **Cetățean german** cumpăr și arendez teren în Sântana. Telefon 0745.329.034.

• **Pământ agricol**, pășune, fâneață, livadă pe raza municipiului. Telefon 0745.895.483.

• **Teren arabil** și pășune în zona Sânicolaul Mic, până la Fântânele, 0744.477.114.

Vând spații comerciale (25)

SOCIETATE COMERCIALĂ care funcționează din 1994, fără datorii, profil alimentar, cu toate dotările și stoc de marfă, cu contract de închiriere până în 2014. Corespunde standardelor U.E. Telefon 0257/254832.

SPAȚIU COMERCIAL, Vlaicu/Poetului, ultraamenajat, 55 mp, preț 56.000 euro. 0746.010.220.

Imobile chirii (29)

• **Caut garsonieră** sau apartament 1 cameră, mobilat modern, pe termen lung. Telefon 0729.049.020.

• **Caut să** închiriez apartamente 2-3 camere. 0726.289.694.

• **Dau în** chirie apartament 2 camere, mobilate, central, Podgoria, 200 euro. 0726.289.694.

• **Dau în** chirie garsoniere, 2-3-4 camere, 0742.552.200.

• **Dau în** chirie apartament 3 camere (E. Varga) parter (bun pentru birou, cabinet). 0722.606.448.

• **Dau în** chirie apartament bloc 3 camere, mobilat, utilat 4/4, 200 Eu/lună, str. P. Rareș (Grădiște), 0726.148.338.

• **Dau în** chirie pe termen lung 2 camere, nemobilat, etaj 2, str. Ineului. Telefon 0743.464.849, 0257/245589, 232315.

• **Grădiște, închiriez** garsonieră, utilată, termen lung- garanție 3 luni, 150 euro/lună. 0740.172.327.

• **În Pâncota** închiriez pe termen lung casă cu toate utilitățile, singur în curte și grădină mare. 0742.218.693, 281228.

• **Închiriem casă** pe centură Gai, persoane fizice sau juridice, 0745.634.885.

• **Închiriez (ofer)** apartamente 3,4 camere, mobilate Libelula, Micălaca, 0742.309.276.

• **Închiriez apartament** 2 camere Aradul Nou. Telefon 0722.643.354, 278255.

• **Închiriez apartament** 2 camere ultracentral, mobilat, 200 Eu. Telefon 0740.254.702.

• **Închiriez apartament** bloc, trei camere, zona Orizont, Micălaca. Telefon 0749.260.842.

• **Închiriez apartament** central, 1 cameră, bucătărie, baie, 80 mp. Telefon 0721.238.626.

• **Închiriez apartament** de lux, ultracentral, 2 camere, amenajat stil occidental, tot confortul, 350 Euro. Telefon 0743.077.978.

• **Închiriez apartament** super lux, zona Micălaca 300. Telefon 0742.081.883.

• **Închiriez apartament** ultracentral, 4 camere, scară interioară, stil occidental, curte, 700 Euro. Telefon 0743.077.978.

• **Închiriez apartamente** 2-3 camere decomandate, mobilate, utilate, Micalaca - Miorița, 2 băi, cu garaj, 200-300 Euro/lună. Telefon 0727.982.469, 0746.057.238.

• **Închiriez garsonieră** confort 1 cu toate îmbunătățirile în zona Confecții str. Baladei. Informații la telefon 0723.198.780.

• **Închiriez garsonieră** lux, Vlaicu, 150 Euro/lună. Telefon 0727.982.469, 0746.057.238.

• **Închiriez vilă**, zonă centrală, cu etaj, zonă liniștită, terasă, 2 garaje, mobilată și utilată de vis, 1.600 Euro. Telefon 0743.077.978.

• **Ofer închiriere** apartament 1 cameră, ultracentral, mobilat, utilat lux, 200 Euro/lună. Telefon 0727.982.469, 0746.057.238.

• **Ofer închiriere** apartament 2 camere, ultracentral, mobilat și utilat complet, 300 Euro/lună, negociabil. Telefon 0727.982.469, 0746.057.238.

• **Ofer închiriere** apartament în Palatul Cenad, 100 mp, amenajat, utilat ultramodern, pretabil locuință sau birouri, 400 Euro/lună. Telefon 0727.982.469, 0746.057.238.

• **Ofer spre** închiriere garsoniere, apartamente 2-3 camere. Telefon 0742.552.200.

• **Primesc fete** în chirie. Telefon 0722.348.103.

Chirii spații comerciale (88)

ACUM ÎNCHIRIEZ DEPOZITE 100-300 mp, BIROURI cale ferată, 0724.383.521.

ÎNCHIRIEZ 2 SPAȚII cu VITRINE de 70 mp. Telefon 0745.665.529.

ÎNCHIRIEZ HALĂ în ARAD, chirie în funcție de mp și locație. Informații 0742.081.883.

ÎNCHIRIEZ HALĂ INDUSTRIALĂ NOUĂ, 1.100 mp, curte 1.400 mp, toate utilitățile, acces TIR. Telefon 0722.315.686.

ÎNCHIRIEZ SPAȚIU Alfa 120 mp, vitrină mare sau cedez contract Recons. Telefon 0744.676.160.

ÎNCHIRIEZ SPAȚIU, Revoluției 33, 240 mp. Telefon 0744.628.572.

ÎNCHIRIEZ SPAȚIU ultracentral în Sântana cu utilități. Telefon 0745.329.034.

OFER HALĂ, 280 mp, spre închiriere, toate utilitățile, în Parcul Industrial UTA. Telefon 0721.288.570.

Oferte împrumuturi (34)

ÎMPRUMUTĂM VALUTĂ 12, 24, 36 luni, PLATA toată la final, posibilitate prelungire. 0257/279512, 0726.842.692, 0743.787.609.

Auto românești (36)

• **Vând ARO** 320 autoutilitară, stare bună. Telefon 0729.537.225, 385179.

• **Vând Dacia** 1310 i, an 2000, 2450 Eu negociabil. Telefon 0740.625.099.

• **Vând Dacia** 1310 TLX, an 1988, adusă din Ungaria, stare bună de funcționare, fără reparații la motor, preț negociabil. Telefon 0746.047.182.

• **Vând Dacia** 1310 TLX, an fabricație 1989, stare bună. Telefon 385179, 0729.537.225.

• **Vând Dacia** cu motor pe injecție, an fabricație 2000. 0740.092.498.

• **Vând Dacia** Logan cu instalație GPL, echipat taxi cu licență, valabilă până în 2011 cu tot cu SRL. Telefon 0257/254832, 0740.451.907.

• **Vând Dacia** papuc an 1998, taxe achitate 2100 negociabil. Telefon 0740.625.099.

• **Vând Dacia** papuc două locuri, an 2002, fibră sticlă, gaz omologat, preț 2.500 Eu. Telefon 0740.237.833, 0745.632.533.

• **Vând Dacia** Solenza, an 2004, culoare albă, 0745.157.802.

• **Vând Dacie** Solenza clim- Alba, an 2003, 18.500 km, stare perfectă preț 5300 Eu. Telefon 0257/214297.

• **Vând Logan** nou 1.4 MPI, full option. 0722.622.940.

Auto străine (37)

• **Vând BMW** 320 diesel an 1999, stare foarte bună, preț negociabil. Telefon 0722.823.793.

• **Vând BMW** 525 diesel, an 2001, stare impecabilă, preț negociabil, 0722.315.202.

• **Vând Fiat** Ritmo 84, stare perfectă, motor TD 1400 pentru piese, preț 400 euro. Informații 0722.255.419, 0788.255.419.

• **Vând Mercedes** C200, CDI, an 2002, consum 5%, înmatriculat 2005, preț 13000 euro. Telefon 0721.583.110.

• **Vând urgent** și ieftin Audi A4, 1,9 TDI, an 2000, de 1 lună în țară, civ în alb. Telefon 0745.003.019.

• **Vând VW** Golf IV Variant Edition, 1,4, 16 V, an 2001, climatronic, 4 geamuri electrice, senzor ploaie, cauciucuri iarnă + vară, etc., preț 8.100 Euro. Telefon 0745.321.400.

• **Vând VW** Passat an 92, neînmatriculat 1,6 TD. Telefon 0723.664.802.

Microbuze. Dube (38)

• **Vând rulotă** (langoșerie) înmatriculată sau schimb cu autoturism. Telefon 0746.101.286.

Camioane, remorci (39)

• **Vând MAN** 7,5 to, dubă izotermă, an 1990, stare perfectă, toate actele. Telefon 0749.081.941.

• **Vând remorcă** Furgon, una ușă, D.SP marca BNHL = două axe înmatriculată. Telefon 0742.203.534.

Utilaje, unelte, industriale și agricole (40)

• **Vând tractor** 125 CP 4x4 stare perfectă + remorcă Not Vogel 16 to, preț la vedere. Informații 0722.255.419, 0788.255.419.

• **Vând tractor** L 445 cu mai multe scule. Telefon 286052.

• **Vând tractor** Steyr 50 C.P., semănătoare 4 rânduri cu fertilizator pe aer. Telefon 0749.984.894.

• **Vând tractor** U 650, remorcă 5 to, prășitoare 7 rânduri, stare perfectă. Telefon 0749.081.941.

Piese, accesorii (42)

• **Vând motor** complet + cutie de viteză Diesel pentru BMV, 400 euro. Telefon 0746.101.286.

• **Vând talon** de mașină Opel Kadet și piese din ea, preț 500 Euro, negociabil. Telefon 0749.927.581.

Garaje (43)

• **Dau în** chirie garaj, Calea Aurel Vlaicu, bloc Z27, 30 Euro, negociabil. Telefon 466280, 0742.819.718.

VÂND GARAJ autorizat, Piața M. V. 15 mp, preț 1.700 Eu. Informații la telefon 0724.565.735.

• **Vând garaj** zidit, cu autorizație, Piața Avram Iancu. Telefon 0741.289.475.

Mobilier și interioare (47)

VÂND COLȚARE, CANAPELE, FOTOLII noi, diverse culori și dimensiuni. 286069.

• **Vând mobilă** și corpuri bucătărie, bibliotecă, dulap haine, cuier, masă calculator, birou, masă TV, pat și un birou pe colț puțin folosit. Telefon 0744.552.140.

• **Vând urgent** mobilă din lemn sculptat masiv de nuc, compusă din dormitor și sufragerie, prețuri rezonabile. Informații la telefon 0745.254.584.

Audio-video, antene și instalații satelit (49)

• **Vând Digi**-TV. Arad, 0742.213.207, Ineu, 513390.

• **Vând stație** amplificare Telefunken cu două boxe, 4 ieșiri, 3 intrări, stare foarte bună, putere de amplificare 200 W. 0746.938.582, 0742.166.708.

Calculatoare și accesorii (51)

• **Vand Pentium** 4, 2000MHz, 512 RAM, HDD80G, cu licențe WindowsXP, OfficeXP, telefon, 0723.324.880

Materiale de construcții (53)

ABIA ACUM acasă aduc acceptabil, BALAST, NISIP, duc MOLOZUL autobasculante 2-9 mc, 0722.389.480, 0745.036.969.

ABIA ACUM acasă aduc BALAST, NISIP. Duc MOLOZ. 255672, 0742.655.913.

ABIA ADUC acasă acum BALAST, NISIP. Duc MOLOZ. 0744.987.273, 253270.

ACUM ADUC NISIP, BALAST, LEMNE FOC 700 mc. 214535, 0742.749.698.

ACUM AVEM BOLȚARI TERMOIZOLANȚI, 11 modele, 5 dimensiuni. Telefon 0745.634.885.

AVEM BOLȚARI TERMOIZOLANȚI, OMOLOGAȚI, DIFERITE MODELE, BALUȘTRII, PAVELE, BORDURI, EXECUTĂM MONTARE, ÎNCHIRIEM MAȘINĂ TASAT TEREN, telefon 0257/283.683, 0722.621.600, 0722.870.752. (C.P. 283/2006)

VÂND BALAST, PIATRĂ cu auto de 16 t. Telefon 0740.178.117.

VÂND EN-gros FIER BETON FASONAT/NEFASONAT, Micălaca, Vrancei 5. Telefon 219400, 0788.909.642.

VÂND LEMNE FOC, 650.000 MC, domiciliul clientului. 0744.987.273, 253270, 255672.

VÂND LEMNE FOC 700.000 lei/mc. Telefon 278583, 0746.601.292 Nicu.

VÂND LEMNE FOC, ESENȚĂ TARE 700.000 lei/mc. Informații Gigi, nr. 278436, 0740.774.642.

VÂND LEMNE FOC TĂIATE, esență tare, convenabil. Telefon 278338, 0721.592.572.

VÂND LEMNE FOC USCATE, esență tare. Telefon 0722.643.354, 278255.

VÂND PLASĂ de GARD 60.000 lei/ml - 1,50 m înălțime, OȚEL BETON OB - 20.500 și PC- 21.000 lei/kg, etc., str. Vrabiei 4. Telefon 289997, 0357/404000, 0744.289.997, www.garduri.ro.

Electrocasnice (56)

NOU! RATE fără: bancă, avans. ELECTROCASNICE ieftine, TELEVIZOARE, FRIGORIFICE, VITRINE, MAȘINI SPĂLAT. MADONA - LIPOVA. 0744.796.542.

• **Vând:** ladă frigorifică, mașină de spălat automată, combină frigorifică, raft frigorific, congelator, uscător haine electirc, frigider. Calea Radnei 151, telefon 369090, 0743.662.845.

Plante și animale, agroalimentare (57)

• **Cumpăr cai** mari, grași și lucernă balotată, calitate foarte bună, 0744.477.114.

• **Cumpăr porci** 100-120 kg, 40.000 lei/kg, plata pe loc. Telefon 0721.933.913.

• **Vând 8** tauri bălțați. Telefon 0743.131.960.

• **Vând două** vaci pentru sacrificat în Arad. Telefon 0747.818.616.

Decese (75)

Cu adâncă durere în suflet anunțăm moartea fulgerătoare a celei care a fost

FLORICA RUSU.

Înmormântarea va avea loc astăzi, 13. 11. 2006, ora 14, de la domiciliul din Șiria. Dumnezeu s-o odihnească în pace!

Familia îndoliată

Cu adâncă durere anunțăm decesul după o grea suferință a celei care a fost

SUCIU BRÎNDUȘA.

Dumnezeu s-o odihnească în pace!

Sora Lenuța și nepoatele Felicia și Carmen cu copiii și familiile lor

---

Cu adâncă durere în suflet anunțăm decesul a lui

SORIȚĂU PETRU.

Înmormântarea a avut loc duminică, 12. 11. 2006, la Cimitirul Pomenirea.

Familia Bivald

Cu nemărginită durere anunțăm trecerea în neființă a celui care a fost scumpul și iubitul nostru soț, tată, bunic, socru, cumnat, cuscru

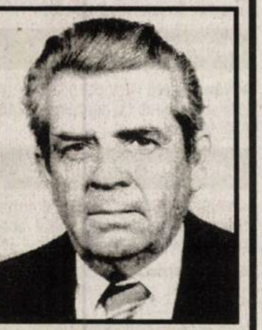

KLEMENT IOAN

la vârsta de 78 de ani.

Înmormântarea va avea loc azi, 13 noiembrie, ora 13,00, de la capela cimitirului Micălaca. Vei rămâne veșnic în amintirea noastră. Dumnezeu să te odihnească în pace!

Familia îndoliată

Cu adâncă durere anunțăm, în urma unui tragic accident, încetarea din viață a iubitei noastre soție, mamă și bunică

IENCI ELENA

în vârstă de 68 ani.

Înmormântarea va avea loc marți, 14 noiembrie 2006, ora 13,00, la Cimitirul comunei Vladimirescu.

Familiile îndoliate Ienci și Marin

Cu nemărginită durere în suflet anunțăm moartea fulgerătoare a scumpului nostru soț, tată, socru, bunic și frate la numai 66 ani,

inginer agronom

HOMOKI PAVEL.

Înmormântarea va avea loc azi, 13 noiembrie 2006, la ora 14,00, la cimitirul din Păuliș.

Familia în veci nemângâiată

Cu adâncă durere anunțăm încetarea din viață după o lungă suferință a celui care a fost soț, tată, bunic

MONDECK MARTIN

în cel de-al 68-lea an al vieții.

Înhumarea va avea loc azi, 13. 11. 2006, începând cu ora 14, de la Capela Cimitirului Pomenirea.

Familia îndoliată Mondeck

Cu durere în suflet, anunțăm trecerea în veșnicie la Domnul a iubitului nostru

HOLHOȘ CONSTANTIN

în vârstă de 83 ani.

Înmormântarea va avea loc marți, 14 noiembrie 2006, ora 14, de la locuința din Șofronea, nr. 99. La revedere în ceruri!

Soția, copiii, nepoții și strănepoții

Condoleanțe (110)

Suntem alături de verișoarele și nepoatele noastre Daciana și Liliana în greaua durere pricinuită de trecerea în neființă a mamei lor dragi

FLORICA RUSU.

Sincere condoleanțe familiei îndoliate!

Familia Vidulescu

A încetat să bată inima fratelui meu drag

ing. HOMOKI PAVEL.

În veci nemângâiat fratele Iosif și familia

Cu inima îndurerată ne despărțim de cel care a fost frate, cumnat și unchi

ing. HOMOKI PAVEL.

Sora Margareta, cumnatul Vasile, nepoții Caia Gabriel și Diana, Caia Adrian și Mariana cu copiii Sebastian și Cristi

---

Cu inima îndurerată ne despărțim de scumpul nostru frate și unchi inginer agronom

HOMOKI PAVEL.

Sora Kati și fiica Daniela cu familia, soțul Gigi, copiii Alexandru și Răzvan

---

Suntem alături de domnul ing. Covaci Ioan, directorul G.C.A., în marea sa durere pricinuită de decesul tatălui său și-i transmitem condoleanțele și compasiunea noastră. Să odihnească în pace!

Mihai și Iulia Dudaș, Petru și Silvia Dudaș

Prietenii și colaboratorii de la SC ZAHĂR SA ARAD transmit sincere condoleanțe familiei Birău.

Suntem alături de familia Glodean Ioan, în aceste momente grele, când se despart de cea care a fost

GLODEAN LIVIA.

Asociația de Proprietari Bloc Y11

Comemorări (76)

Astăzi, 13 noiembrie 2006, se împlinesc 6 săptămâni de la trecerea în neființă a celei care a fost mamă deosebită, o bunică și străbunică iubitoare, care și-a adorat nepoții și strănepoții,

EIBERT ANA GISELA.

Rugăm pe Bunul Dumnezeu să odihnească sufletul său blând în lumea celor drepți! Te vom plânge mereu și nu te vom uita niciodată.

Familia îndoliată

Azi se împlinesc 6 luni de când am condus-o pe ultimul drum pe cea mai bună soție, mamă și bunică

FLOAREA SELEJAN.

Vom păstra vie amintirea chipului tău blând și drag.

Soțul Livius, Stela, Pety și Dani

Servicii funerare

SRAC ISO 9001 IQNet

sc NOSFERATUM srl
Servicii Funerare
tel. 270.437; 0744/554.874
www.nosferatum.ro
Cea mai mare diversitate de sicrie si accesorii funerare la preturi corecte.
+ capac frigorific
+ capela cu circuit inchis
+ coroane, jerbe, aranjamente florale la pret de producator
+ organizare de parastase
Pachete complete cu preturi incepand de la 290 RON
Gratuit : - imbalsamare
- igienizat, cosmetizat
- transportul sicriului la domiciliu
Reducere 10% pentru pensionari.
Str.Ghiba Birta nr.26 (lângă Piata M.Viteazu)
nou Chisineu -Cris, Str. Infratirii nr.55

Program mica publicitate
luni-vineri: 8,00-19,00
sâmbătă: închis
duminică: 9,00-12,00

IN MEMORIAM „KUKI”
SERVICII FUNERARE COMPLETE
Str. M. Eminescu nr. 4
ÎN CURTE
Tel.: 211.929 - 0723.343.964
0357.801.644
NON STOP !
OFERA
SICRIE
ACCESORII FUNERARE
TOALETAT-ÎMBĂLSĂMAT
CAPELA DEMIAN
CAPAC SICRIU FRIGORIFIC
INCINERĂRI
GRATUIT
TRANSPORTUL sicriului la domiciliu în Arad
REDUCERE 20 %
la sicriu clienților care fac toate serviciile cu firma.
TRANSPORT intern și internațional

RO STYL COMPANY
SERVICII FUNERARE
Magazin deschis și noaptea
Str. Eminescu nr. 22 (lângă Artex)
tel. 214.422 , 0744.690.121
GRATUIT
- capac frigorific pentru clienții care fac spălat, îmbrăcat și transport la cimitir
- Transport sicriu la domiciliul în Arad
REDUCERE 20%
la sicriu pentru clienții care au mai lucrat cu firma (copie după factură)
SICRIE la preț de producător
De la 150 RON
- toate articolele necesare pentru înmormântare
- cortegiu, transport intern și extern
PLATA ȘI DUPĂ ÎNCASAREA AJUTORULUI DE ÎNMORMÂNTARE
(H-00140)

Un pios omagiu în amintirea celei care a fost

FLOAREA SELEJAN.

Familia Botezatu

"Lăsați clopotul să plângă cu a lui voce de aramă/ Lăsați turnul să mişte a lui inimă de fier/ Căci de stele mai aproape el le dă acuma samă/ Că un suflet bun şi nobil se-ndrepta acum un an spre Cer". Cu aceeaşi veşnică recunoştință, cu aceleaşi nobile şi nepreţuite regrete, amintim că azi, 13 noiembrie, se împlineşte un an de lacrimi, suferințe şi infinită durere, după cel ce a fost un om deosebit

VALI NEAMŢU

care şi-a câştigat un loc special în inimile noastre şi de aceea trecerea timpului nu va putea împiedica cu nimic păstrarea vie a chipului tău drag în sufletele noastre. Fie ca îngerii să-ți fie aproape, iar Bunul Dumnezeu să-ți vegheze somnul lin în linişte şi pace! Te vom iubi şi prețui atâta timp cât vom mai trăi pe acest Pământ.

Dina

Cu adâncă durere anunţăm trecerea a trei ani de la dispariția celui care a fost soţ, tată, bunic,

PISĂU MIRCEA IOAN.

Vei rămâne veşnic în sufletele noastre!

Familia îndoliată

O floare, o candelă aprinsă, un gând pios şi o lacrimă pentru cea care a fost mamă şi bunică

DUMA LUCREŢIA

din Mişca.

Familia Neamţ din Sântana

Se împlinesc 2 ani de la trecerea în neființă a mult iubitei mamă, soție, mătuşă şi soră

STOIA MARIA.

Veşnică va fi durerea şi iubirea noastră. Dumnezeu să o odihnească în pace!

Familia în veci nemângâiată

• **Vând două** vaci, una recent fătată. Informații telefon 455102.

SARUSI

PEPINIERA SARUSI
din DOROBANŢI
vinde POMI FRUCTIFERI, ARBUŞTI FRUCTIFERI, ARBORI ORNAMENTALI şi TRANDAFIRI diferite specii. Telefon 0744.635.011, 0744.301.119, 0257/535058.

• **Vând porci**, scrofițe pentru prăsile şi purcei. Telefon 286052.

• **Vând purcei**, 10 săptămâni, rasă de carne. Telefon 265877.

• **Vând purcei** de 9 săptămâni. Telefon 0257/232583.

• **Vând tăuraş** cca 250 kg, Zimandu Nou. Telefon 0742.297.666, 0257/380234.

• **Vând trei** vițele gestante, luna 7-8, de expoziție. 385344, 0744.706.324.

• **Vând viței** grași. Telefon 0742.032.944, Păuliş.

Vânzări diverse (103)

40-70 %
reducere! CASA MOSIBEL SRL închide punctul de lucru din Arad, B-dul Revoluţiei nr. 90. OFERTA este valabilă până la EPUIZAREA STOCULUI.

• **Instant pentru** baie Electrolux 350 lei, arzător automatizat Coriza 200 lei pentru gaze combustibile. Telefon 0257/214297.

• **Mobilă (dormitor**, camera de zi, fotolii, măsuță) şi maşină de cusut Singer, 235203, 0722.360.561, 0745.556.629.

• **Televizor mare**, mic, maşină de spălat, termotecă 24 kw, copiator cu fax nou. Telefon 279582.

Vânzări electro (104)

ABSOLUT SUPER
OFERTĂ! Vindem CASE MARCAT FISCALE, CÂNTARE ELECTRONICE, str. Ineului 29. Telefon 0257/338300, 0745.669.550. Plata şi în rate.

ACTUAL: VÂND
CASE MARCAT FISCALE, CÂNTARE ELECTRONICE, strada Stânjenel 6. Telefon 279702, 0788.737.342, 0722.707.432, 0745.395.107.

CASE DE
MARCAT, CÂNTARE ELECTRONICE, MECANICE. Preț fără concurență. Telefon 281020, 0744.630.959.

Cumpărări diverse (108)

• **Fier vechi** şi calorifere, caroserii, baterii, orice cantitate, preț bun. 210586, 0744.904.690.

• **Pene de** gâscă vechi şi noi, calorifere de fontă, baterii auto vechi, neferoase, 210480, 0742.299.805, 0749.974.783.

• **Pene de** gâscă vechi şi noi preț foarte bun. Telefon 0741.689.068.

• **Pene vechi** şi noi, fier vechi, calorifere. Telefon 0740.397.189.

• **Pene vechi** şi noi, preț convenabil. Telefon 0745.983.893.

• **Pene vechi** şi noi, preț foarte bun. Telefon 0747.204.553.

• **Pene vechi** şi noi. Telefon 210863, 210175, 0746.457.734.

Schimb (46)

• **Schimb rulotă** (langoşerie) cu autoturism. Telefon 0746.101.286.

Citații (63)

SE CITEAZĂ
debitoarea COSTEA MONICA LUMINIȚA, pentru data de 21.11.2006, în dosarul nr. 11993/2006 al Judecătoriei Arad în proces cu EOS KSI ROMANIA.

Licitații (64)

LA DATA
de 23 noiembrie 2006, ora 12, se va vinde la LICITAȚIE PUBLICĂ: 55 metri cubi CHERESTEA esență FAG semifabricată, la prețul de strigare 91.400 RON. Licitația se va ține la sediul Biroului Executor Judecătoresc Popescu Virgil, din Arad, str. Blajului nr. 2-4 (vis-a-vis de Tribunal).

Apeluri (65)

PRIMĂRIA COMUNEI
PETRIŞ organizează SELECȚIE DE OFERTE pentru ACHIZIȚIONAREA unui TRACTOR U650 sau capacitate mai mare, cu sau fără echipament pentru exploatări forestiere. Informații la telefon 433701.

Solicitări servicii (71)

CAUT PROFESOR
pentru CURSURI LIMBA SPANIOLĂ. Telefon 0742.394.688.

Prestări servicii (72)

ACUM AUTOMATIC
SERVICE repară MAŞINI SPĂLAT AUTOMATE. Telefon 259146, 0357/401569, 0744.241.398.

BLISS SYMBOL
execută INTERIOARE, EXTERIOARE de la A la Z. 0747.511.363, 0751.931.047.

EXECUTĂM LUCRĂRI
DE FINISAJE INTERIOARE, EXTERIOARE etc. Telefon 0745.616.079, 0257/277969.

EXECUTĂM TOATE
TIPURILE CONSTRUCȚII + PROIECT, cu/fără materiale. Telefon 0721.583.110.

EXECUTĂM ZUGRĂVELI
DE CALITATE. Promptitudine. Seriozitate. Telefon 231439, 0743.070.499.

OLIMPIC MEDIA
execută CASETE, BANNERE, LITERE VOLUMETRICE, INSCRIPȚIONĂRI MAŞINI, CĂRȚI VIZITĂ. Telefon 0722.211.171.

REPARAȚII, VÂNZĂRI:
ELECTROCASNICE, VITRINE, DULAPURI FRIGORIFICE. RATE FĂRĂ: bancă, avans.
MADONA-LIPOVA.
0744.796.542.

RESTAURANTUL "ROBERTO"
organizează: NUNȚI, BOTEZURI, PETRECERI. Prețuri minime! Telefon 0722.348.103.

SC EXECUTĂ
FUNDAȚII, ZIDĂRII, ACOPERIŞURI, IZOLAȚII, FINISAJE, MANSARDĂRI, CASE, HALE. Telefon 0746.097.623.

SILDOR PROD
vânzări, montaj, reparații: VITRINE, CAMERE FRIGORIFICE şi AER CONDIȚIONAT. Telefon service: 0257-349121, sediu: 0257-270622.
(c.p.37/2006)

ŞCOALA ŞOFERI
CARMEN pregăteşte categoria B examen decembrie. Telefon 255445.

ŞCOALA ŞOFERI
COL. RUSU, face ÎNSCRIERI. B-dul Decebal 18. Telefon 283696.

Oferte locuri de muncă (74)

AGENȚIE PUBLICITATE
angajează TINERI pentru PRODUCȚIE PUBLICITARĂ (VOPSITOR, GRAFICIAN, MONTATOR). Informații luni-vineri, 9-11, telefon 0742.105.852, 275255.

ANGAJĂM BARMANĂ,
salariu motivant. Telefon 229409, 0740.059.135.

ANGAJĂM BIJUTIER/Ă,
ELECTRICIENI, SUDORI, LĂCĂTUŞI, ELECTRONIST, CASIERI(E), MUNCITORI NECALIFICAȚI. Telefon 0357/407245.

ANGAJĂM CONTABILĂ
pentru CONTABILITATE PRIMARĂ şi ADMINISTRAȚIE, cunoscătoare a programului Ciel. Telefon 0740.092.452.

ANGAJĂM MECANICI
şi ŞOFERI PROFESIONIŞTI pentru TRANSPORT INTERNAȚIONAL DE MARFĂ. Telefon 0722.249.506.

ANGAJĂM VÂNZĂTOARE
cu experiență, profil ALIMENTAR, salariu atractiv. 0720.071.318, 0720.054.279.

ANGAJEZ COFETARE
PATISERE, AJUTOR COFETAR şi PATISER, FEMEIE SERVICIU cu experiență şi TINERE ABSOLVENTE pentru calificare. Informații 257511, 0741.222.139.

BAR PICOLLINO
angajează 2 fete BARMANE-OSPĂTARE. Telefon 0743.158.589.

CABINET STOMATOLOGIC
angajează ASISTENT(Ă) MEDICALĂ, promoția 2006. Telefon 0744.397.300.

CMIS SIGMADENT
angajează ASISTENTĂ MEDICALĂ. Informații 279317, orele 19-18, luni - vineri.

FIRMĂ ANGAJEAZĂ
MUNCITORI CALIFICAȚI/NECALIFICAȚI pentru MONTAJ PAVAJ. Telefon 0745.350.612.

FIRMĂ DE
DISTRIBUȚIE angajează OPERATOR CALCULATOR pentru FACTURARE. CV şi informații la telefon 0257/216695, 0720.070.378.

MAGAZIN ÎNCĂLȚĂMINTE,
pe centru, angajează VÂNZĂTOARE. Telefon 0727.881.104.

PRODMODERN ANGAJEAZĂ
CROITORI, TĂLPUITORI, MAŞINISTE, MANUALI CONFECȚII ÎNCĂLȚĂMINTE. Telefon 211252.

RESTAURANTUL OLYMPIA
PARC din CHIŞINEU CRIŞ angajează BUCĂTAR cu experiență, AJUTOR BUCĂTAR. Telefon 352725, 0744.814.000.

ROMBIZ IMPEX,
magazin de electronice şi electrocasnice, angajează pentru INEU ŞEF MAGAZIN, CASIER, REFERENT RATE şi REFERENT VÂNZĂRI. CV-uri la fax 0264/416186 sau e-mail: viorel.nacu@rombizco.ro

S.C.
angajează BARMANĂ. Telefon 0723.384.657.

SC ANGAJEAZĂ
MUNCITORI CALIFICAȚI, NECALIFICAȚI în CONSTRUCȚII, MECANICI, ÎNCĂRCĂTOR FRONTAL. Str. Renaşterii 92. Telefon 259912.

SC AQUAE
DEA ARAD, Crişan 4, angajează ELECTRICIAN cu experiență, posesor carnet auto, vârsta maxim 35 ani. Informații telefon 0744.613.536, 0744.617.774, 255133.

SC ARCONS
SA ARAD încadrează ECONOMIST(Ă), BULDO-EXCAVATORIST. Telefon 254329.

SC BLACK
SEA SUPPLIERS SRL angajează MANIPULANT. Condiții: domiciliul stabil în Arad, cazier judiciar. CV se va depune la sediul firmei sau pe fax 0257/275600. Pentru informații suplimentare, 0722.450.792.

SC TEHNOCASA
SRL angajează TÂMPLARI. Salarii atractive + bonuri de masă. Telefon 0257/279310, 0724.053.545.

SCHIMB VALUTAR
FĂRĂ COMISION angajează CASIERĂ. Experiența constituie avantaj. 0723.164.053.

VIA Canada

Cu noile condiții emigrați rapid si uşor

Québec

Clădirea PROIECT –etj 1
Blvd. Decebal 2-4
Tel: 214 678

SELECTĂM CADRE
MEDICALE, PROFESORI, INGINERI, colaborare în timpul liber. 0741.931.325.

SOCIETATE COMERCIALĂ
angajează INGINER ELECTROTEHNIC (ELECTROMECANIC) pentru funcția de ŞEF PUNCT LUCRU ŞANTIER. Telefon 289468, 0722.371.933.

SRL ANGAJEAZĂ
TÂMPLAR pentru CIRCULAR, BANZIG. Telefon 233340, 10,00 - 17,00.

TOP SECURITY,
Arad P-ța Sârbească 1, telefon 281410, 280228, angajează PERSONAL PAZĂ, BĂRBAȚI.

TRANSPREST ARAD,
Pădurii 115, angajez SPĂLĂTOR AUTO. Telefon 211520, 0722.887.690.

VDS BALCAN
TRADE angajează CONTABIL pentru EVIDENȚĂ PRIMARĂ. Telefon 216624.

WEST PROTGUARD
SISTEM angajează TEHNICIAN SISTEME ALARMĂ, cunoştințe minime în domeniu, permis conducere B. 281031, 280200, 0722.226.334.

INFORM MEDIA

INFORM MEDIA, editorul cotidianelor Adevărul de Arad şi Arad Expres, parte a grupului multinaţional Inform Media, care îşi desfăşoară activitatea în domeniul presei locale tipărite

CAUTĂ

organizatori de presă

pentru contractarea de abonamente

Cerinţe:

- abilităţi de comunicare
- spirit organizatoric
- corectitudine

CV-urile se vor depune la secretariatul cotidianului ADEVĂRUL, Bd. Revoluţiei, nr. 81.
Informaţii suplimentare la telefon: 281.797 sau 281.802.

AGENȚII DE PUBLICITATE ale ziarului *ADEVĂRUL* în județul ARAD

- Telefon 316.070
- Str. Gelu Ranoiu 18
- Program permanent

SEBIŞ
Radio „21" Sebiş
- Parcul Libertății 1 A
- Tel/Fax 311.067

LIPOVA
S.C. ELCOTRANS S.R.L.
- Str. Bălcescu 16,
- Telefon 563.180
  Fax 563.091
- Program 7,30-15,30

NĂDLAC „GYURIAN"
- agent publicitar
  Gyurian Bohuslav
- Telefon 0726.677.055
- str. Griviței Nr.76
- Program non-stop

GURAHONȚ
- Agent publicitar
Alexandru Herlău
sunt arondate comunele: Dieci, Almaş, Brazii, Gurahonț, Pleşcuța, Vârfurile, Hălmagiu, Hălmăgel

CHIŞINEU CRIŞ
Mag. S.C. VOLTA S.R.L.
(lângă Piața Obor)
- Agent publicitar
  Vasile Balint
- Telefon 0723.357.013

SÂNTANA Bibliotecă
- Agent publicitar
  Al. Victoria
- Telefon 462.018; 0748.218.393
- Program 8,00 - 15,00

PÂNCOTA
S.C. ELIDOR
- Agent publicitar
  Cristina Mihăicuța
- Telefon 466.213
- Str. T. Vladimirescu 34
- Program 8,00 - 15,00

INEU
Primăria Ineu
- agent publicitar
  Carmen Țole
- Telefon 0744.690.446
- Program 8,00 - 15,00

VINGA
A.F. „3+1" Stația CFR Vinga
- Agent publicitar
  Dupța Petru Francisc
- Tel. 0742.009.934

PE SCURT

- **La concurență.** Noul dispozitiv muzical lansat de Microsoft, Zune, va ieși mâine pe piața din Statele Unite, în același timp cu un nou website de download-uri de muzică, Zune Marketplace, scopul declarat fiind de a concura cel mai popular model din lume la acest capitol, iPod-ul rivalului Apple.
- **Jagger în doliu.** Tatăl liderului trupei Rolling Stones, Mick Jagger, a murit la spital în urma unui atac de pneumonie, la vârsta de 93 de ani.

În carnaval. Sezonul carnavalurilor s-a deschis sâmbătă, la Koln. (Foto: EPA)

A devenit tată

Los Angeles (MF) - Actorul Tobey Maguire și logodnica sa, Jennifer Meyer, designer de bijuterii, au devenit părinții unei fetițe, a declarat o sursă apropiată cuplului, citată de People. Jennifer a născut pe 9 noiembrie primul ei copil. „Acesta este cea mai fericită perioadă a vieții mele", a declarat ea publicației USA Today. „Simt că plutesc. Mă căsătoresc, îmi întemeiez o familie și am parte de cea mai bună companie", a mai spus femeia în vârstă de 29 ani, care le numără printre clientele ei pe Jennifer Aniston, Kate Hudson, Lindsay Lohan și Nicole Kidman. Cuplul nu a anunțat încă o dată a nunții.

Captivă

Washington (MF) - O căprioară din Michigan, care a rămas prizonieră într-o găleată de plastic vopsită în culorile Halloween-ului, ar putea muri de foame sau de sete, scrie presa locală. Recipientul, în formă de dovleac, destinat primirii de bomboane pentru copii în noaptea de Halloween, este blocat pe capul animalului de șase zile. Acesta pare a se fi agățat de urechile sau cornițele căprioarei, care are mai puțin de un an, împiedicând-o să bea sau să mănânce. Responsabili ai asociației de protecție a animalelor au încercat fără succes să anestezieze căprioara pentru a-i scoate recipientul.

Observator. Maimuțica-veveriță urmărește de sus vizitatorii grădinii zoologice din Zurich. (Foto: EPA)

Parodie a Anului Mozart

Viena (MF) - Viena a oferit în acest weekend un spectacol autoironic, „I hate Mozart" de Michael Sturminger, parodie a microcosmului muzical vienez, dedicată celor care se consideră saturați de Mozart. În anul în care Viena sărbătorește 250 de ani de la nașterea geniului muzicii, această piesă de teatru muzical aduce pe scenă coșmarul unui șef de orchestră celebră care îl masacrează pe Mozart, încercând să monteze „Flautul magic" cu muzicieni, caricaturi ale lumii muzicale vieneze. Scenariul, plin de ironie, umor și limbaj vulgar, amestecă universul artistic cu cel al vieții reale: o soprană care cântă sub duș, o tânără solistă care are o relație cu șeful de orchestră, o divă care vorbește la telefon în camera sa de hotel, o conferință de presă cu critici de complezență etc.

Acuză religiile organizate

Muzicianul Elton John acuză religiile organizate de instigare la ură față de homosexuali.

Londra (MF) - Elton John (59 ani) a declarat publicației Observer că ar vrea ca toate religiile organizate să fie interzise, acuzându-le de instigare la ură față de homosexuali.

Muzicianul crede că religiile organizate sunt lipsite de compasiune. El nu merge prea departe cu negarea utilității religiei, spunând că își amintește cu drag de lecțiile de religie din școală, cu ajutorul cărora a aflat despre Isus Hristos. Elton John consideră, totodată, că nu trebuie neglijat faptul că există mulți homosexuali care își iubesc religia. Aceste comentarii au apărut într-o ediție specială dedicată homosexualilor a publicației Observer Music Monthly Magazine, unde starul britanic a fost intervievat de Jake Shears, membru al trupei Scissor Sisters.

Concluzia muzicianului a fost aceea că religia organizată trebuie interzisă, chiar dacă există și părți bune ale acesteia. Elton John amintește de homosexualii din țări din fostul bloc sovietic, care au avut probleme pentru că biserica a sprijinit mișcările anti-gay. Cântărețul a făcut un apel către liderii religiilor pentru a se întâlni și a discuta soarta lumii care se apropie de „un al treilea război mondial".

În familie. Aflați la filmări în India, Angelina Jolie și Brad Pitt au fost fotografiați ieri, în Bombay, împreună cu copiii înfiați, Zahara și Maddox. (Foto: EPA)

Marele pariu

Londra (MF) - Producătorii noului film din seria James Bond, „Casino Royale", vor afla săptămâna viitoare dacă pariul lor demn de orice cazinou din lume, făcut pe seama actorului britanic Daniel Craig, va fi unul câștigător sau nu. Inspirat de primul roman cu James Bond, filmul va avea premiera joi și vineri.

Înainte de verdictul publicului, posesorii licenței James Bond, Barbara Broccoli și Michael Wilson, beneficiază de laudele criticilor în privința rolului făcut de Craig.

Atunci când Daniel Craig, în vârstă de 38 de ani, a fost ales pentru a interpreta rolul celui mai faimos spion din lume, criticile au fost numeroase și necruțătoare. Actorul a fost considerat prea necioplit, prea blond sau prea urât pentru a da viață acestui personaj.

Bianca are 16 ani și este elevă. S-a născut în zodia Capricorn, este pasionată de muzică și de lectură.
www.aradon.ro
(Foto: Ștefan Matyas)

„Showgirl", din nou pe scenă

Cântăreața Kylie Minogue și-a făcut o revenire spectaculoasă pe scenă, la Sydney.

Sydney (MF) - Starul pop Kylie Minogue a apărut pe scenă îmbrăcată într-o rochie de pene roz, la primul ei concert după ce a învins cancerul la sân.

„Bună seara, Sydney!", a strigat cântăreața australiană de pe o platformă ce s-a ridicat în mijlocul scenei. Kylie Minogue (38 ani) și-a reluat astfel turneul mondial „Showgirl", pe care l-a suspendat când a aflat că suferă de cancer, în mai 2005. Ea are programate acum 20 de concerte în Australia, iar în ianuarie va ajunge în Marea Britanie. Câteva schimbări au fost făcute în regia show-ului pentru că vedeta nu este complet refăcută.

Kylie Minogue își continuă turneul „Showgirl" (Foto: EPA)

„Mă bucur că revin pe scenă. Aștept cu nerăbdare acest moment de mult timp", a spus ea. „Sunt pregătită, atât cât pot fi în condițiile date, dar nu sunt sigură că voi putea face tot ceea ce făceam înainte - nu că nu m-aș mișca în continuu pe scenă, dar schimbările bruște sunt problematice".

În ciuda grijilor pe care și le-a făcut, Kylie a oferit un spectacol plin de energie și a schimbat o mulțime de costume, create de mari designeri precum Dolce e Gabbana, Karl Lagerfeld, Emilio Pucci și John Galliano.

Ea a interpretat piese din toată cariera ei de 20 de ani, inclusiv „In Your Eyes", „Shocked" și „Better The Devil You Know". De asemenea, concertul a inclus un cântec nou, „White Diamond", compus împreună cu Scissor Sisters.

Annette Bening (Foto: EPA)

Încă o stea pe Walk of Fame

Los Angeles - Actrița Annette Bening a primit o stea pe Walk of Fame la Hollywood, la doar câțiva metri de locul în care soțul ei, Warren Beatty, și-a lăsat amprentele în ciment. „Soțul meu este persoana căreia îi sunt cea mai recunoscătoare, pentru că întotdeauna a văzut lucrurile în perspectivă", a explicat actrița după ce a primit steaua cu numărul 1.324 pe celebrul bulevard Walk of Fame. „Îmi iubesc munca, îmi place ceea ce fac și am impresia că sunt în mijlocul acestei experiențe", a adăugat Annette Bening (48 de ani).

De trei ori nominalizată la Oscar, recompensată cu Globul de Aur în 2005 pentru „Adorable Julia", Annette Bening se află acum pe afișul filmului "Running with Scissors".

Miss internațional 2006 a fost încoronată Daniela Di Giacomo din Venezuela. Concursul a avut loc sâmbătă, la Beijing. (Foto: EPA)

ADEVĂRUL

Cotidian independent Arad

20 pagini | MARȚI, 14 NOIEMBRIE 2006 | 80 bani (8.000 lei)

Anul XVIII, nr. 4981

E-mail: adevaruldearad@informmedia.ro; publicitate.adevarul@informmedia.ro; micapub.adevarul@informmedia.ro

Azi: 210 oferte de locuri de muncă Pag. 19

48 de zile până la aderare

COMENTARIUL ZILEI

Dacă e client, e bun la orice

TRISTAN MIHUȚA
tristan.mihuta@informmedia.ro

Aliaţii portocalii din Arad s-au zbătut în aceste zile să-l debarce pe şeful Zonei Libere Curtici Arad. O fi fost omul incompetent? Nu ne-a spus nimeni. Nu ştim să existe vreo evaluare a prestaţiei lui Mircea Pavel, care să justifice schimbarea lui din funcţie. Atunci? E simplu: clientela portocaliilor este numeroasă şi nesatisfăcută. Or, funcţia de director al Zonei Libere este foarte bine plătită. În al treilea rând, Mircea Pavel a fost numit de PSD, ceea ce, în motivaţia acestor portocalii, a devenit argument suprem pentru manevrele menite să-l schimbe.

Nu ne legăm de procedura prin care s-a realizat înlăturarea lui Mircea Pavel - deşi avem impresia, ca atâţia alţi opinenţi avizaţi, că s-a lucrat forţându-se legea. Nu este însă ceva nou. Au demolat ei un stadion siluind legea, darmite un om. Revenind, pe noi ne interesează mai ales lipsa de criteriu care a funcţionat în acest demers.

Alianţa D.A. a promis în campania electorală, inclusiv prin cuvântul lui Traian Băsescu, să promoveze competenţa, să nu facă schimbări doar pentru a-şi amplasa în funcţii clientela politică. Ei bine, au făcut schimbări cam peste tot unde s-a putut. Au forţat directorii să demisioneze, altora le-au dat funcţii secundare, pe alţii i-au plasat la instituţii mai mici. Competenţa? Să fim serioşi. E„competent" cel care place, care este apropiat, dintr-un punct de vedere ori din altul, liderilor locali ai PD şi PNL. Din câte înţelegem, nici aici nu există omogenitate în aprecierea clientului - ce e bun pentru unul, poate fi necorespunzător pentru altul. Bunăoară, Mircea Herman, cel „vârât" în consiliul de administraţie al Zonei Libere cu predestinaţia de-a ajunge director, s-ar fi retras, pretind surse din Alianţă, fiindcă n-ar fi pe placul lui Gheorghe Falcă.

Să nu ne întrebăm de ce merg lucrurile rău în Arad, fiindcă explicaţia e simplă şi la vedere: pentru că se promovează clientelismul în detrimentul competenţei.

Mamele nu prea își alăptează copiii

Mamele din ţările nordice, precum şi cele din spaţiul ex-sovietic, îşi alăptează copiii la sân cel mai mult dintre mamele din Europa. Organizaţia Mondială a Sănătăţii a lansat mai multe campanii pentru a determina mamele să-şi alăpteze copiii cel puţin un an.

Ţara - procentajul mamelor care alăptează cel puţin 6 luni

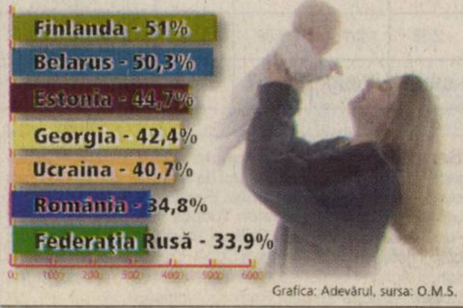

Grafica: Adevărul, sursa: O.M.S.

Grevă pentru mărirea salariilor

■ Funcţionarii publici au întrerupt ieri dimineaţă lucrul, timp de două ore.

Arad (G.K.) - Funcţionarii publici au intrat ieri dimineaţă în grevă de avertisment. Timp de două ore, activitatea din mai multe instituţii ale statului (Finanţe, Garda Financiară, Inspecţia Muncii, Vamă, Garda de Mediu, Protecţia Consumatorilor, Statistică, Administraţie Locală, Muncă şi Protecţie Socială) a fost blocată. Funcţionarii protestează faţă de salariile mici pe care le au şi ameninţă că din 20 noiembrie vor intra în grevă generală dacă nu li se vor majora salariile.

Arădenii n-au avut acces în instituţiile amintite decât după terminarea celor două ore de protest. Porţile clădirilor în care funcţionează Administraţia Finanţelor Publice a municipiului Arad şi Direcţia Generală a Finanţelor Publice s-au deschis abia la ora 10. Din această cauză, câteva zeci de persoane aşteptau în stradă să poată intra să-şi rezolve problemele. Pe unii arădeni, protestul funcţionarilor i-a luat prin surprindere, alţii au ştiut de acţiunea lor. „Revendicările noastre sunt: redactarea legii salarizării, acordarea unui salariu mediu net de 1.225 RON, acordarea primelor de vacanţă, restante din 2001, a unui spor de confidenţialitate de 15%, spor de fidelitate. Ne vom continua acţiunile de protest în funcţie de rezultatele negocierilor dintre Comitetul Director al Alianţei şi Guvern. Dacă negocierile eşuează, pe 20 intrăm în grevă generală", spune Tudor Gabor, liderul Sindicatului din Finanţe şi preşedintele filialei arădene a Alianţei Federative a Sindicatelor Funcţionarilor Publici SED LEX.

· În prezent, funcţionarii publici au un salariu mediu net de 610 RON, cu 310 RON sub media pe economia naţională.

> *Dacă negocierile eşuează, pe 20 intrăm în grevă generală*

TUDOR GABOR

www.aradon.ro
Aici mai multe foto şi video http://stiri.aradon.ro

Două ore de protest. Greva de avertisment a funcţionarilor publici i-a ţinut în stradă pe arădeni, timp de două ore. După protest, activitatea la Finanţe s-a desfăşurat normal. (Foto: Şt. M.)

La trei ani, ucis de viroză

Patric Lazea, singurul nepot al primarului din Sântana, a murit stupid în braţele mamei sale. S-a întâmplat în noaptea de duminică spre luni. Tragedia familiei este de nedescris. Nici o explicaţie medicală nu poate şterge durerea din sufletele celor rămaşi. Casa familiei Lazea va rămâne pustie pentru totdeauna. / p. 8

Boboci. Ziarul nostru continuă să publice pagini dedicate celor mai mici elevi. În numărul de mâine îi veţi cunoaşte pe bobocii din clasa I de la Grupul Şcolar Industrial Beliu. (Foto: Ştefan Matyaş)

CJA l-a schimbat pe Pavel

Şedinţă extraordinară la CJA, care a durat doar 10 minute.

Suficiente însă pentru a pecetlui soarta directorului Zonei Libere Curtici Arad, Mircea Pavel.

Cu ajutorul a două proiecte de hotărâre şi câteva inginerii, Mircea Pavel a fost înlocuit, fotoliul de director urmând a fi ocupat cel mai probabil de Cristina Bibarţ, membru nou în Consiliul de Administraţie al regiei. / p. 3

Suspendat. Ieri, conducerea clubului UTA a hotărât să îl suspende pe termen nelimitat pe Sabin Ilie. / p. 11

MEDITAŢIA ZILEI

• „Când sunt la Paris, mănânc întotdeauna la restaurantul din Turnul Eiffel, fiindcă e singurul loc de unde oroarea asta nu se vede." (William Morris)

CALENDAR

Marţi, 14 noiembrie

• **Astăzi,** Soarele răsare la ora 07 şi 11 minute şi apune la ora 16 şi 50 de minute. Au trecut 317 zile din acest an. Au mai rămas 48 de zile până în 2007.

• **Praznicul zilei:** Biserica ortodoxă: Sf. Ap. Filip; Sf. Grigorie Paloma; Biserica greco-catolică: Sf. Ap. Filip; Biserica catolică: S. Veneranda.

A SOSIT BARZA

• Cismaş Elena, Lengyel Eduard-Andrei, Stan Oana, Emasadar Mara, Răzban Melania-Daniela, Bărbosu Roland-Rafael, Dărău Andra-Mirela, Anton Andreea-Violeta, Lupu Denisa-Maria, Şerpar Samuel, Podariu Denisa-Ionela, Buha Darius, Buga Mădălin, Haraga Romina-Daniela.

AU PLECAT DINTRE NOI

Clement Ioan (1928), Tămaş Cornel (1924), Micluţa Aurelia (1923), Alda Sofia (1919), Valca Elena (1919), Pantea Ioan (1949).

ÎNTRERUPERI DE CURENT

•Marţi, 14 noiembrie: h 8-13, parţial: Semlac; h 8-15, parţial: Dieci; h 9-12, parţial: Fiscut, Turnu; h 9-11: Chereluş-S.C. Righel; h 9-14, total: Măderat, Arăneag, AG Mare, Căsoaia, Drauţ; h 9-15, parţial: Şiclău, Sântana; h 11-14, parţial: Chereluş; h 12-15, parţial: Şag.

PIEŢE, TÂRGURI

• Astăzi este zi de piaţă la Sebiş, Almaş, Apateu, Semlac, Sântana, Şilindia, Vârfurile. Târguri săptămânale se desfăşoară astăzi la Chişineu-Criş, Almaş, Şilindia şi Vârfurile. Mâine, miercuri, va fi zi de piaţă la Pâncota, Beliu, Buteni, Şiclău, Macea, Vânători, Pecica, Şiria şi zi de târg la Beliu şi Buteni.

TELEFOANE UTILE

• **INFORMAŢII TELEFONICE:** 056-931; **ROBOT:** 958
• **APEL UNIC DE URGENŢĂ** (SALVARE, POLIŢIE; Pompieri): 112
• **PRIMĂRIA MUNICIPIULUI ARAD:** Program de relaţii cu publicul (camera 5) luni-vineri între orele 8-20. Tel. 284.744; tel. centrală 281.850
• **SPITALUL CLINIC JUDEŢEAN:** 220.000; 220.001; 220.002; 220.003
• **ADMINISTRAŢIA FINANŢELOR PUBLICE ARAD:** Asistenţă contribuabili - telefon 280.633, 280.733, int. 198 (persoane fizice) şi 129 (persoane juridice) int. 166 (relaţii publice) între orele 8,00-16,00. Informaţii suplimentare la www.finantearad.ro
• **S. C. EON GAZ ROMÂNIA** - Sucursala Arad - Dispecerat şi intervenţie telefon 218.928; 256.928; 0357/403.388
• **DERANJAMENTE CURENT ELECTRIC:** 235.991
• **VERIFICARE METROLOGICĂ ŞI REPARAŢII CONTOARE APĂ:** 255.274; 0723-343.976
• **INFORMAŢII CFR:** 231.777
PROTECŢIA CONSUMATORULUI: B-dul Revoluţiei, nr. 50. Telefon: 257.049
• **DIRECŢIA DE SĂNĂTATE PUBLICĂ** - serviciul de permanenţă: 254.438
• **GARDA FINANCIARĂ:** B-dul Revoluţiei nr. 79, telefon: 280.971
• **INSPECTORATUL TERITORIAL DE MUNCĂ ARAD:** Str. Episcopiei nr. 11-13, tel.: 211.762, 211.862, 257.251
• **AGENŢIA JUDEŢEANĂ PENTRU OCUPAREA FORŢEI DE MUNCĂ:** Str. Călugăreni nr. 1A, tel.: 281.998, 214.551,
• **DIRECŢIA PUBLICĂ DE PAZĂ:** tel.: 280.557

„Adevărul" vă ascultă

La telefonul 280.944, între orele 9,00-12,00, redactorul nostru vă stă la dispoziţie.

Arad (C.P.) - Teodor Pătruşcă, de pe strada Gheorghe Popa de Teiuş: „Locuiesc la bloc şi mi-am instalat centrală termică proprie, iar în urmă cu câteva zile administratorul blocului mi-a comunicat faptul că trebuie să plătesc o taxă de 30% pentru încălzire. De menţionat că toate ţevile din apartament sunt izolate. Aş vrea să ştiu dacă această hotărâre este legală". Contactată telefonic, Corina Oarşa, şef serviciu la asociaţia de proprietari din cadrul Primăriei, a menţionat că: „dacă există o hotărâre a adunării generale privind această taxă, atunci locatarii trebuie să o plătească".

Toma Lucia, din Arad: „Doresc să aduc mulţumiri domnului Gorgan, şef de departament la Selgros. Acesta, cu mult profesionalism şi corectitudine, mi-a rezolvat, duminică, o problemă legată de un serviciu de masă. Felicitări încă o dată şi mii de mulţumiri".

Pavel Petcuţ, din Arad: „Mi-am pierdut buletinul într-o alimentară, cel care îl găseşte este rugat să sune la telefonul 0357/410694".

Meteo. Vremea va fi în general instabilă şi va ploua. Cerul va fi variabil. Vântul va sufla moderat. **Temp. min.: 3 C. Temp. max.: 12° C.**

HOROSCOP

BERBEC (21.03-20.04)
Şefii vă arată că vă apreciază într-un mod original. Aflaţi puţin prea târziu că este vorba şi de o salarizare mai bună.

TAUR (21.04-20.05)
Încercaţi să vă eschivaţi de la a îndeplini o serie de activităţi neplăcute şi găsiţi cele mai năstruşnice scuze pentru acest lucru.

GEMENI (21.05-20.06)
V-aţi propus să convingeţi pe cineva de viabilitatea unor idei de-ale dvs., dar ideea că nu va „ţine" nu vă dă pace.

RAC (21.06-22.07)
Prietenia cu o persoană pe care cei din anturajul dvs. nu o văd cu ochi buni v-ar putea aduce mari prejudicii.

LEU (23.07-22.08)
Persoanei iubite din viaţa dvs. ar trebui să-i dedicaţi astăzi mai mult timp decât de obicei, mai ales dacă e vorba de un Rac.

FECIOARĂ (23.08-22.09)
Azi veţi face ce veţi dori şi îi veţi trage şi pe ceilalţi. Pe lângă aceasta, veţi fi foarte convingători şi cu mare chef de vorbă.

BALANŢĂ (23.09-22.10)
O problemă profesională vi se va părea de nerezolvat la prima vedere. Dar totul se va rezolva uşor.

SCORPION (23.10-21.11)
Reuşitele profesionale devin astăzi viabile. Nu aţi atins nivelul maxim a ceea ce puteaţi oferi, dar aveţi chef de o zi de lene. Desconsiderarea activităţilor profesionale vă prinde bine.

SĂGETĂTOR (22.11-21.12)
Planurile dvs. de călătorie sunt anulate, dar se pare că acest lucru nu vă supără cel mai tare, ci atitudinea persoanei iubite.

CAPRICORN (22.12-19.01)
Unele probleme de sănătate ale celor dragi vă neliniştesc, iar economiile pe care le aveţi se vor dovedi foarte utile. În rest, vă preocupă foarte mult aspectul exterior.

VĂRSĂTOR (20.01-20.02)
Pe plan sentimental, veţi resimţi dorinţa de a vă distra şi nu trebuie să ezitaţi să ieşiţi pentru a cunoaşte oamenii, pentru a vă forma relaţii noi.

PEŞTI (21.02-20.03)
Toţi cei cu care discutaţi vă vor îmbogăţi astăzi cunoştinţele despre tot ce vă interesează. Profitaţi din plin de compania prietenilor sau a persoanei iubite.

SĂNĂTATE

• **FARMACII:** Farmacia REMEDIUM Arad, B-dul Revoluţiei nr. 52-54. Program luni-vineri: 7,30-20,00; sâmbătă 8,00-14,00. Telefon: 233.195. • Farmacia „OMNIAFARM", Calea Aurel Vlaicu, Bl. Z28, cu program zilnic între orele 8,00-22,00. Telefon: 271.724.
• **SPITALUL CLINIC JUDEŢEAN** are un nou număr de telefon: 220.000; 220.001; 220.002; 220.003.
• **URGENŢE STOMATOLOGICE:** Cabinetul de pe str. Crişan (în spate la Gionelli) are program non-stop. Telefon: 253.794.
• **POLICLINICA DR. TURCIN:** zilnic, orele 8-20. Telefon: 285.510, 250.332. Cabinete: cardiologie, interne, chirurgie, chirurgie plastică, boli infecţioase, ginecologie, ORL, oftalmologie, neuropsihiatrie, ecografie, medicina muncii, fizioterapie, fişe auto/port armă.

COMENZI TAXI

• ALFA PLUS	949; 349.349
• TAXI ALFA	945; 22.88.88; 25.25.26; 0723-200.301; 0745-50.60.70
• TAXI ARAD	940; 0722-755.440; 0740-252.101
• STAR	212.222; 0722-361.011; 0745-645.645
• FAVORIT	280.000; 281.111; 0740-083.333; 0724-409.992
• EUROPA	275.555; 0723-677.555; 0744-828.163
• TAXI AZUR	280.705; 280.100; 0722-149.288; 0740-975.568; 230.530; 230.730; 0740-152.828; 0723-062.366
• TAXI VERBIŢĂ	0726-336.969; 0741-200.300; 944

Centrul Chirurgical privat Dr. MICLUŢA
MĂRIRI şi MICŞORĂRI de SÂNI
LIPOASPIRAŢIE LA ORICE NIVEL
VARICE FĂRĂ OPERAŢIE
PEELING CHIMIC, MEZOTERAPIE
TOXINĂ BOTULINICĂ
Acum şi în rate!
ARAD, Str. L. Blaga nr. 5 www.madestetic.ro
Telefon 0257/210.067 între orele 10 - 16
Mobil 0722.306.396 0741.013.389
(H-63073)

CINEMATOGRAFE

• **Dacia (tel. 280.224):** World Trade Center (SUA); orele: 11; 13,30; 16; 18,30; 21

• **Arta: (tel. 280.526):** Mulţumim că fumaţi (SUA); orele: 15; 17,30; 20

CURS VALUTAR

Astăzi

Denumirea Valutei	BNR	BCR		BRD		San Paolo IMI BANK		Banca Românească		Banca Romexterra		Alpha Bank		Casa Schimb LUXOR	
		C	V	C	V	C	V	C	V	C	V	C	V	C	V
Euro	3,50	3,49	3,56	3,45	3,55	3,46	3,55	3,48	3,54	3,48	3,54	3,47	3,54	3,49	3,51
Dolar SUA	2,73	2,69	2,77	2,67	2,77	2,69	2,76	2,70	2,75	2,69	2,77	2,69	2,76	2,73	2,75
Forint	0,0134	0,0131	0,0140	0,0127	0,0139	0,0125	0,0140	-	-	0,0132	0,0137	-	-	0,0134	0,0137

ADEVĂRUL
Cotidian independent Arad
B-dul Revoluţiei nr. 81, Arad

Publicaţie auditată de BRAT
Tiraj mediu zilnic vândut: 27 845

Director editor: Mircea Ţîşcă Secretariat - 281802, fax - 280655
Şef departament difuzare: **Sorina Ambruş** - 281797
Şef departament marketing: **Eugenia Pantea** - 281797
Marea publicitate - 280904, 280943,
Mica publicitate - 210775
Tiparul executat la: SC Inform Media SRL, Calea Torontalului, DN 6, km 5,7, Timişoara

Redactor şef: Alexandru Seres, Responsabil de număr: Tristan Mihuţa, **Redactor coordonator: Doru Sinaci** - 280854, **Secretar general de redacţie:** Gabriela Groza - 280854 **Sec. red.:** Monica Ardelean - 280854 **Departamente:** *Eveniment:* **Cosmin Mihuţa,** Lucian Şerban, Margareta Szegő - 280003; *Politic:* **Simion Todoca** - 280318; *Economic:* **Doru Sava,** Gerlinde Knap, Adriana Barbu - 281738; *Cultură, Învăţământ:* **Vasile Filip,** Vasile Sărăndan - 280318; *Social:* **Tristan Mihuţa,** Romulus Dubăţ, Diana Duţu, Alin Olteanu - 281855; *Sport:* **Daniel Scridon,** Adrian Hărţău, Leonard Sfâra - 281701; *Foto:* **Ştefan Matyaş,** - 281701; *Tehnoredactare:* Ghizela Şerban, Ramona Vidulescu

PE SCURT

• **Întârziere.** Trenul personal 2638/2649, care circulă pe ruta Sânicolaul Mare-Arad, va circula întârziat pe întreaga distanţă în zilele de 14, 15, 16 şi 17 noiembrie. Plecarea din staţia Sânicolaul Mare se va face la ora 13.22 în loc de 11.32. Publicul călător este rugat să se informeze asupra circulaţiei trenurilor înaintea efectuării călătoriei la birourile de informaţii din staţiile şi agenţiile de voiaj.

Au venit banii

Arad (C.M.) - Angajaţii din învăţământ pot răsufla uşuraţi. Consilierii judeţeni au aprobat, ieri, suplimentarea sumelor defalcate din taxa pe valoarea adăugată pentru finanţarea cheltuielilor de personal din învăţământul preuniversitar, astfel că angajaţii din sistem îşi vor primi salariile până la finele anului. Pentru anul 2006, necesarul de bani nu a fost acoperit în totalitate din bugetul iniţial, şi a fost nevoie de o suplimentare cu 14,7 milioane de lei noi. Guvernul a alocat aceşti bani prin HG 1584/2006, iar ieri, cum spuneam, CJA a aprobat alocarea sumelor pentru fiecare localitate în parte.

Captură în Gară

Arad (L.Ş.) - Lucrătorii Poliţiei Transporturi Arad l-au depistat pe Călin Moisă, de 37 de ani, din Arad, care avea asupra sa 960 de pachete de ţigări „Marble" şi 140 de pachete de „Ronson" nemarcate. Fiind sesizaţi de poliţişti, inspectorii Serviciului de Investigaţii Fiscale au confiscat marfa şi i-au aplicat bărbatului o amendă contravenţională de 20 de mii de lei noi.

CJA l-a schimbat pe Pavel

■ **Într-o şedinţă de doar zece minute, consilierii l-au executat pe directorul Zonei Libere Curtici.**

COSMIN MIHUŢA
cosmin.mihuta@informmedia.ro

Consilierii au votat fără reţineri pentru înlocuirea lui Mircea Pavel (Foto: Şt. Matyaş)

Arad - Consiliul judeţean s-a întrunit, ieri, în şedinţă extraordinară, consilierii reuşind să voteze cele cinci proiecte de hotărâre în nici zece minute. Asta, în ciuda faptului că pe ordinea de zi s-au aflat şi două puncte care au stârnit dispute în ultimele zile, puncte legate de Zona Liberă Curtici-Arad. Dacă la ultima şedinţă CJA se hotărâse modificarea consiliului de administraţie al Zonei Libere, prin mărirea numărului de membri de la şapte la nouă, ieri s-a revenit asupra acestei măsuri, pentru a evita disputa în instanţă pe această temă. Astfel, conducerea CJA a găsit o nouă modalitate de înlocuire a directorului Zonei Libere, Mircea Pavel. Mai întâi, s-a modificat regulamentul de funcţionare al Regiei, revenindu-se la şapte membri în CA. Apoi, prin acelaşi proiect, s-a decis ca directorul general al Zonei Libere, care îndeplineşte şi funcţia de preşedinte al CA, să fie numit de către Consiliul judeţean.

„Am mai spus şi la şedinţa trecută: singurul scop e să-l înlocuiţi pe Mircea Pavel"

GHEORGHE SABĂU, CONSILIER JUDEŢEAN

Un al doilea proiect, decisiv pentru schimbarea directorului, a avut ca obiect înlocuirea unor membri ai CA. Şi, cum ţinta era Mircea Pavel, şi normal că acesta a fost scos din Consiliul de Administraţie, aceeaşi soartă având-o şi Mircea Herman (numit de două săptămâni) şi Eusebiu Pistru. În locul celor trei a fost numită doar Cristina Bibarţ, reducându-se astfel numărul de membri de la nouă la şapte.

Unde este Herman?

Consilierii PSD au luat poziţie, cum era de aşteptat, împotriva proiectului, Zoea Rotaru susţinând că acesta este pe lângă lege. „Vreau să le comunic prietenilor colegilor că legea după care funcţionează Zona Liberă nu a fost abrogată. Cei care votează ar putea să suporte consecinţele financiare. Nu e vorba că l-aş susţine pe Mircea Pavel, ci de imaginea noastră. Trebuie să votăm legal", a spus Zoea Rotaru. Juristul CJA, Adrian Zăhoi, a explicat că, atâta timp cât Zona Liberă a fost transferată de la Ministerul Transportului la Consiliul judeţean, e normal ca CJA să decidă cine e director, aplicându-se în acest caz Legea 215 privind administraţia publică locală. „O hotărâre a ministerului nu poate bate o hotărâre de guvern", a spus Zoea Rotaru. Adrian Zăhoi a precizat însă, că Zona Liberă a fost transmisă prin lege către CJA, nefiind vorba de nici o hotărâre a vreunui minister.

O altă discuţie interesantă s-a purtat între consilierul Gheorghe Sabău şi preşedintele Iosif Matula. Primul a vrut să ştie de ce nu mai e Mircea Herman la Zona Liberă, acesta fiind numit de doar două săptămâni. Cum preşedintele Matula a precizat că Herman a refuzat numirea, întrebarea consilierului Sabău a venit firesc: „Păi, nu l-aţi întrebat înainte de a-l numi?". Răspunsul conducerii CJA a întârziat să apară. Din informaţiile noastre însă, acest răspuns ar trebui căutat în altă parte, adică mai înspre Primărie, de unde se pare că a intervenit chiar Gheorghe Falcă, nemulţumit de nominalizarea lui Herman.

În cele din urmă cele două proiecte au trecut, astfel că Mircea Pavel a fost înlocuit, noul director urmând a fi, cel mai probabil, Cristina Bibarţ.

www.aradon.ro
Aici mai multe foto şi video
http://stiri.aradon.ro

Prietenie prin sport. Elevi de clasa a XII-a de la Grupul Şcolar „Ion Creangă" Curtici şi Grupul Şcolar de Căi Ferate Arad, sub îndrumarea diriginţilor, prof. Anca Demeter şi Daniela Stan, au susţinut, într-un parteneriat şcolar, diverse activităţi dar cel mai mult i-au atras întrecerile sportive. (Foto: Fan)

Vânătoare la frontieră

Nădlac (M.S.) - Şase cetăţeni moldoveni şi un român au fost prinşi de poliţiştii de frontieră români în colaborare cu partea maghiară. Echipa dirijată de către operatorii de pe autospeciala cu termoviziune a depistat şi reţinut două persoane din grup, la aproximativ 500 metri interior faţă de linia de frontieră. Alte cinci persoane au reuşit să treacă graniţa, dar imediat au fost somate şi ulterior reţinute de grănicerii maghiari, iar apoi predate românilor. În urma cercetărilor s-a stabilit că din grup fac parte femei din Republica Moldova, cu vârste cuprinse între 28 şi 54 ani şi un cetăţean român, în vârstă de 31 ani, domiciliat în zona de frontieră.

„Moldovencele declară că au intenţionat să se deplaseze în Italia, pentru a-şi găsi un loc de muncă"

FLORIN OPRIŞA, COMISAR ŞEF DE POLIŢIE

www.aradon.ro
Aici video
http://stiri.aradon.ro

Maşini furate

Nădlac (M.S.) - Un român a încercat să introducă în ţară un automobil furat. Bărbatul s-a prezentat la Punctul de Trecere a Frontierei Nădlac la volanul unui Mercedes sport în valoare de zeci de mii de euro. Însă, poliţiştii de frontieră au constatat că maşina este furată din Italia. Ei continuă cercetările pentru a prinde întreaga reţea de hoţi.

www.aradon.ro
Aici foto şi video
http://stiri.aradon.ro

Intotdeauna ai stiut sa iei cele mai bune decizii

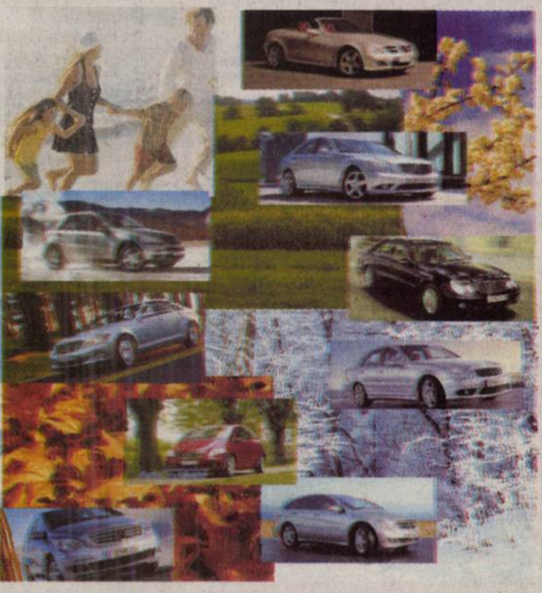

Traieste bucuria fiecarui anotimp cu Mercedes-Benz.

Mercedes-Benz
The Future of the Automobile.

Auto Schunn - Centru Autorizat de Vanzari si Service Mercedes-Bemz
310316 Arad, Calea Radnei, Nr. 247,
Tel:0257/28 66 80, Fax:0257/28 14 74,
mercedes@auto-schunn.ro; www.auto-schunn.ro

H-54112

RECLAMĂ

Încă o rectificare

Arad (A.B.) - Consilierii locali sunt chemaţi, astăzi, să voteze o rectificare a bugetului local care vine să aloce bani pentru învăţământ şi cultură. Mai exact, va fi împărţită suma primită de la Guvern, prin CJA, pentru plata drepturilor salariale ale cadrelor didactice pentru luna noiembrie. Mai apoi, banii se vor da şi pentru cultură prin transferul de la Primăria la Casa de Cultură a Municipiului a unei sume de bani pentru elaborarea unei strategii culturale. În fapt, întreaga şedinţă de consiliu are „tentă" culturală, căci, dincolo de rectificarea de buget, consilierii vor trebui să se pronunţe cu privire la amplasamentul Monumentului Marii Uniri şi cu privire la cofinanţarea unui proiect legat de învăţământ.

Companie străină

Achiziţionează TEREN în Arad şi zona limitrofă Aradului (maxim 2 km), zonă comercială, fără intermediari.
Telefon: 0729/989 508.

PE SCURT

• UNIFEST - UAV. Liga Studenţilor din UAV a deschis, azi, oficial UNIFEST-ul, festival studenţesc ce va dura o săptămână şi va cuprinde diferite activităţi culturale, educative, sociale şi sportive, plus două concerte în colaborare cu ARAS (Asociaţia Română Anti-Sida) la Club Space (marţi: PUYA şi sâmbătă GLASS).

SUDOKU

Reguli:

În fiecare bloc sunt câteva cifre între 1 şi 9, stabilite dinainte. Acestea trebuie completate cu cifrele lipsă, în aşa fel încât fiecare număr să figureze o singură dată. De asemenea, cifrele de la 1 la 9 trebuie să figureze o singură dată atât pe rândurile orizontale cât şi pe coloanele verticale ale celor nouă blocuri luate împreună.

ÎNCEPĂTORI

7		5			6			
	2	4		3	6	1		
	3		5		2		8	
9	1		7				6	
			6	9	4			
	5				1		9	8
	6		4		7		1	
		2	8	6		9	4	
		8				3		6

AVANSAŢI

			4				2	1
3				5		7	4	
	1	7						6
	7		6		8			
		8		4		6		
			5		9		1	
8						2	6	
	9	6		8				5
7	3				2			

Soluţia jocului din numărul precedent

ÎNCEPĂTORI

3	7	5	8	6	9	1	4	2
6	8	9	1	2	4	5	7	3
4	1	2	3	7	5	8	6	9
7	4	1	5	9	3	6	2	8
8	9	3	2	1	6	7	5	4
2	5	6	7	4	8	3	9	1
1	6	7	9	3	2	4	8	5
5	2	4	6	8	1	9	3	7
9	3	8	4	5	7	2	1	6

AVANSAŢI

1	8	5	4	6	3	7	9	2
3	9	4	7	2	1	5	8	6
6	2	7	9	8	5	1	4	3
7	5	9	3	1	4	2	6	8
2	4	6	5	9	8	3	7	1
8	1	3	6	7	2	9	5	4
4	7	8	2	3	9	6	1	5
5	6	2	1	4	7	8	3	9
9	3	1	8	5	6	4	2	7

Bobocii de la „Moise Nicoară"

Arad (C.L.) - Pentru titlul de Miss şi Mister Boboc de la Colegiul Naţional „Moise Nicoară" s-au întrecut şapte perechi de boboci, care, pe scena de la Casa de Cultură a Sindicatelor, au trecut prin cele mai diverse probe: rock-'n'roll, latino, creativitate (bobocii au avut de încropit spontan o poezie pornind de la trei cuvinte date), tango, interpretarea unei melodii auzite în căşti şi, respectiv, ghicirea melodiei de către partener. S-a bucurat de succes şi filmul prezentat la bal, cu scene din timpul repetiţiilor, un „making of" al balului. Între probe, au avut loc momente artistice, realizate de elevi ai colegiului arădean. Sarcina de a crea atmosfera la Balul Bobocilor i-a revenit actorului Zoltan Lovas, care s-a achitat cu umor şi dezinvoltură.

După încheierea probelor, scena a revenit celor de la Direcţia 5, care, cu hiturile lor, au reuşit să ridice toată sala în picioare.

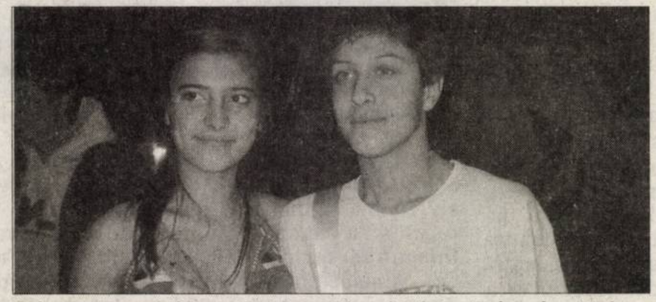

Raluca Murg şi Remus Catrina, Miss şi Mister Boboc la „Moise Nicoară" (Foto: FAN)

Cuvinte norocoase!

• **Concursul „Cuvinte norocoase!" continuă.** Completaţi toate integramele din perioada 6 noiembrie a.c. – 20 noiembrie a.c şi trimiteţi-le, împreună cu un (singur) talon de concurs, pe care îl găsiţi alături, pe adresa Redacţiei (B-dul Revoluţiei nr. 81), până în data de 28 noiembrie a.c. Plicurile cu cele 13 integrame completate şi talonul de concurs aferent, completat la toate rubricile, pot fi depuse şi direct la sediul Redacţiei. În urma unei extrageri care va avea loc în data de 29 noiembrie a.c., cel mai norocos fidel al integramelor va câştiga un obiect de uz casnic. Extragerea va avea loc în prezenţa unei comisii. La acest concurs nu pot participa angajaţii Inform Media şi nici rudele acestora de gradele I şi II.

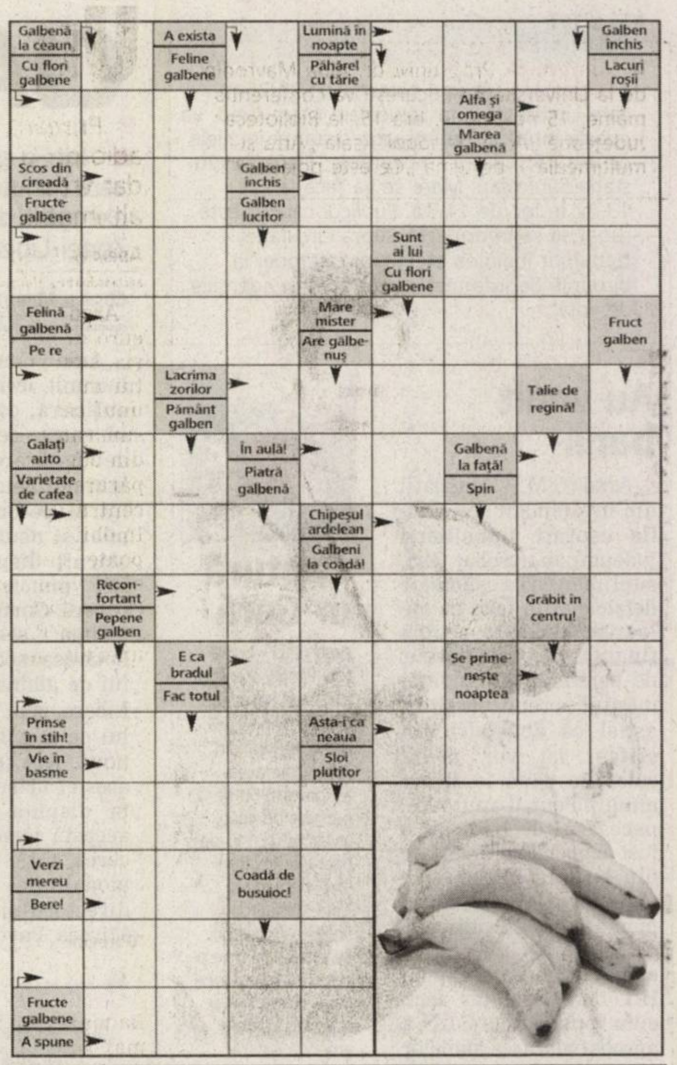

Soluţia integramei din numărul precedent: B – N – I – S – TIPOGRAFI – BAUT – POM – ALGA – SURI – II – SAS – T – CONSUL – SA – TITLURI – TE – AUTORI – CE – RAM – N – CARTI – ASI – RUT – INSI – VID – D – I – ITE – SETOS – DAME

Nume..........................Prenume..
Adresa..
Tel..........................Localitatea...
Sunteţi abonat la **Adevărul**? DA ❑ NU ❑
ADEVĂRUL

PROGRAME TV

TVR 1

7:00 Jurnalul TVR. Sport. Meteo
8:00 Justiţie militară (s). Cu: David James Elliott
8:55 De la alb-negru... la color (r)
9:00 Joaca de-a poveştile (r)
9:30 Desene animate: Sabrina
10:25 TVR 50. Izolaţi în România. TVR - singurul prieten
10:35 Parteneri de week-end (r)
11:05 Nocturne (r)
11:50 Agenda Festivalului Naţional de Teatru I. L. Caragiale
12:00 Dis-de-seară (r)
13:00 Corry şi restul lumii (ep. 74, SUA, 2003)
13:30 Desene animate
14:00 Jurnalul TVR. Sport
15:30 Oglinda retrovizoare
16:00 Kronika
17:00 Jurnalul TVR
17:15 Impas
17:50 De la alb-negru... la color
18:00 Dis-de-seară
19:00 Jurnalul TVR. Sport
20:15 Ghinionistul (comedie, SUA, 1996). Cu: Adam Sandler, Christopher McDonald, Julie Bowen, Frances Bay. R.: Dennis Dugan
21:55 Stop accidentelor! Viaţa are prioritate.
22:45 Jurnalul TVR. Sport. Meteo
23:05 Prim plan
23:45 Dinastia (ep. 8)
0:15 Integrame despre integrare (2 episoade)
0:30 Viaţa ca-n filme (ep. 11, comedie, SUA)
1:10 Grănicerul (thriller, SUA, 1982). Cu: Jack Nicholson, Harvey Keitel, Valerie Perrine
3:00 Jurnalul TVR (r)
4:05 Dănutz SRL (r)
5:40 Reflector (r)
6:10 Integrame despre integrare (2 episoade). Prezintă R. Petrişor
6:25 Interes general (r)

PRO TV

7:00 Ştirile ProTv. Ce se întâmplă doctore? Te uiţi şi câştigi
9:10 Omul care aduce cartea
9:15 Tânăr şi neliniştit (s, r)
10:15 Om sărac, om bogat (s, r)
11:15 Dispăruţi fără urmă (s, r)
12:15 Familia Bundy (s)
13:00 Ştirile ProTv
Te uiţi şi câştigi
14:00 La Bloc (r)
14:45 Meseriaşii (r)
Te uiţi şi câştigi
16:00 Tânăr şi neliniştit (s) Te uiţi şi câştigi
17:00 Ştirile ProTv. Vremea. Te uiţi şi câştigi
17:45 Om sărac, om bogat (s). Cu: Horia Brenciu, Şerban Ionescu, Ilinca Goia, Cristina Deleanu, Claudia Ieremia, Alina Grigore, Raluca Popescu, Alex Mărgineanu, Alex Barba
18:55 Ştirile sportive
19:00 Ştirile ProTv. Sport. Vremea
20:30 Spargerea (film actţiune acţiune, SUA, 2002). Cu: Tom Sizemore, Sherilyn Fenn, Dave Foley, Conrad Pla. Regia: K. C. Bascombe
22:15 La Bloc (s)
23:00 Ştirile ProTv. Sport
23:45 Prietenie pe muchie de cuţit (s, SUA, 2003). Cu: Dylan Walsh, Julian McMahon, John Hensley, Valerie Cruz, Roma Maffia, Joely Richardson
0:45 Familia Bundy (r)
1:10 Omul care aduce cartea (r)
1:15 Ştirile Pro Tv
2:15 Spargerea (film, r)
4:15 Prietenie pe muchie de cuţit (r)
5:30 Stilul Oana Cuzino (r)
6:00 Apropo Tv (r)

ANTENA 1

6:00 În gura presei cu Mircea Badea
7:00 Matinal: Dimineaţa devreme cu Cristina Cioran şi Dan Capatos
9:00 În gura presei (reluare)
10:00 Concurs interactiv
11:00 Anastasia (s, dramă, Rusia, 2003). Cu: Elena Korikova, Petr Krasilov
12:00 Vivere (serial)
13:00 Observator cu Simona Gherghe
13:45 Revanşa starurilor (r) (divertisment)
16:00 Observator
16:45 9595, te învaţă ce să faci
18:00 Vocea inimii (serial, dramă, România, 2006). Cu: Ioan Isaiu, Toma Dănilă, Olga Delia Mateescu, Cezara Dafinescu, Alexandru Repan, Ion Dichiseanu, Marius Bodochi
19:00 Observator cu Alessandra Stoicescu şi Lucian Mândruţă. Sport. Meteo
20:30 Din dragoste (emisiune de divertisment)
22:30 Fast Food (serial comedie, România, 2006). Cu: Alina Crişan, Sorana Mohamad, Beatrice Peter, Alin Roşu, Adrian Nartea, Edgar Nistor
23:00 Observator cu Andreea Berecleanu şi Andrei Zaharescu. Sport
24:00 Alias (serial)
1:00 Întâmplări hazlii (s)
2:00 Concurs interactiv
3:00 Observator (reluare)
4:00 Anastasia (reluare) (film serial, dramă, Rusia, 2003). Cu: Elena Korikova, Petr Krasilov
5:00 Vocea inimii (film serial, reluare)

HBO

6:00 Uşi roşii (dramă, SUA, 2005). Cu: Jaqueline Kim, Tzi Ma
7:35 Trandafirul roşu (dramă, Marea Britanie, 2004). Cu: Lucy Russell
9:25 A zecea vară (aventuri, Germania, 2003). Cu: Kai Wiesinger, Erika Marozsan, Katharina Bohm, Martin Stuhrk
11:05 Ghidul autostopistului galactic (aventuri, SUA, 2005). Cu: Martin Freeman, Mos Def
12:55 A treia dorinţă (comedie, SUA, 2005). Cu: Jenna Mattison
14:30 Liga feminină de baseball (comedie, SUA, 1992). Cu: Tom Hanks, Lori Petty, Tracy Reiner
16:35 Hellboy (aventuri, SUA, 2004). Cu: Ron Perlman, John Hurt, Selma Blair, Jeffrey Tambor, Karel Roden. R.: Guillermo del Toro
18:35 Trăieşte! (dramă, Franţa, 2005). Cu: Moshe Agazai
21:00 Roma – Veteranii (Ep. 11, dramă, Marea Britanie, 2005). Cu: Kevin McKidd, Ray Stevenson, Ciaran Hinds
22:00 Deadwood II (Ep. 14, dramă, SUA, 2005). Cu: Timothy Olyphant
22:50 Ghidul autostopistului galactic (aventuri, SUA, 2005). Cu: Martin Freeman, Mos Def
0:40 Pterodactil (SF, SUA, 2005). Cu: Coolio, Cameron Daddo, Amy Sloan
2:10 Roşu ca cerul (dramă, Italia, 2005). Cu: Paolo Sassanelli, Luca Capriotti. R.: Cristiano Bortone
3:50 Suspectul Zero (thriller, SUA, 2004). Cu: Aaron Eckhart, Ben Kingsley, Carrie-Anne Moss. R.: E. Elias Merhige
5:25 Pe platourile de filmare

TVR 2

7:00 ABC... de ce? (reluare) **7:30** Noile aventuri ale fiicei oceanului (desene animate, Australia, 2000) **8:00** Lecţia de... ştiinţă (reluare) Ochiul ştiinţei **8:30** Exploratorii galactici (reluare) **9:00** Doctor Who (film serial, reluare) **10:00** Tonomatul DP2 **11:30** Superlativele tinereţii (reluare) **13:00** Zestrea românilor (documentar, reluare) **14:00** ABC... de ce? **14:30** Exploratorii galactici (film serial) **15:00** Împreună în Europa **16:00** Jurnalul TVR (reluare) **16:30** Tribuna partidelor parlamentare **17:00** Doctor Who (ep. 11) **18:00** Lecţia de... geografie. La plimbare prin Asia (documentar) **18:35** Caracatiţa (film serial) **19:25** Şcoala părinţilor (documentar) **20:00** Jobbing **20:30** Arta supravieţuirii **21:00** Ora de ştiri **22:10** Dama cu camelii (dr.) **23:50** Campionatul de comedie (reluare) **0:20** Futurama (desene animate) **0:50** Jurnalul Euronews

AXN

7:00 Stăpânul fiarelor (film serial) **7:45** Poliţia portuară (film serial) **8:40** Survivor: Tahiti (Reality Show, SUA) **9:25** Districtul (film serial) **10:15** Sliders: Lumi paralele (s) **11:05** Stăpânul fiarelor (s) **12:00** Survivor: Tahiti **12:45** Poliţia portuară (s) **13:35** Districtul (s) **14:25** Sliders: Lumi paralele (s) **15:15** Agenţia (s) **16:05** Stăpânul fiarelor (s) **16:55** Poliţia portuară (s) **17:45** Survivor: Vanuatu (Reality Show, SUA) **18:35** Districtul (s) **19:25** Sliders: Lumi paralele (s) **20:15** Agenţia (s) **21:05** Operaţiunea de salvare (dramă, SUA, 2004) **22:00** Spartacus I (dramă, SUA, 2004) **23:30** Agenţia(serial) **0:15** Operaţiunea de salvare (dramă, SUA, 2004) **1:05** Spartacus I (dramă, SUA, 2004) **2:35** Operaţiunea de salvare (dramă, SUA, 2004). Cu: Jennifer Garner

PRIMA TV

7:00 Super recorduri (r) **7:30** Dragoste şi putere (r) **8:00** Sport cu Florentina **8:35** Căderea Imperiului Roman (film, r) **11:00** Tele RON **13:00** Play **14:30** Dragoste şi putere (s) **15:00** Căderea Imperiului Roman (partea a II-a) (dramă, SUA, 1964) **17:30** Trăsniţi în N.A.T.O. (r) **18:00** Focus **19:00** Super recorduri **19:30** Camera de râs **20:00** Ciao TV. Gazda emisiunii: Cătălin Dezbrăcatu' **20:30** Mondenii (serial parodie) **21:00** Gogo Mania **21:30** Farsele lui Jugaru **22:00** Trăsniţi în N.A.T.O. **22:30** Focus Plus **23:30** Trădaţi în dragoste (r) **0:30** Focus (r)

PRO CINEMA

10:20 Lumea Pro Cinema (r) **11:15** Verdict: Crimă! (r) **13:45** Liga juniorilor (s) **14:15** Telefonul de la miezul nopţii (s) **15:30** Smallville (r) **16:30** Noi toţi (r) **17:00** Calea misterelor (s) **18:00** Bună dimineaţa, Miami! (s) **19:00** Terapie intensivă (s) **20:00** Cinema – Entertainment News **20:20** Joan din Arcadia (s) **21:30** Ghici ce-mi place la tine (s) **22:00** Insula şerpilor (thriller) **24:00** Tremors – creaturi ucigaşe (s) **1:00** Răpit cu plăcere (dramă, SUA, 1999)

NAŢIONAL

6:00 Întreabă-l pe Gabi (r) **7:00** Mambo şi pasiune (serial) **8:00** Ştiri N24 **9:00** Dimineaţa cu Răzvan şi Dani **11:00** Teleshopping **11:30** Ce bine e acasă! (s) **12:00** Quizzit **13:00** Ţara lu' Papură Vouă (divertisment 2004) **13:20** Look who is winning **14:30** Miezul problemei (r) **16:00** Naţionala de bere **17:00** Bărbatul din vis (s) **18:00** Baronii (r) **18:30** Ştiri **19:45** Ţara lu' Papură Vouă (divertisment 2004) **20:15** Trei ceasuri... **22:00** Baronii **22:30** Miezul problemei **24:00** Ştiri Naţional TV **0:30** Jurnal din Vietnam (dramă de război, SUA, 1989) **2:30** Trei ceasuri... (r)

ACASĂ

5:00 Poveştiri adevărate (r) **6:00** Rebelde (r) **7:00** Suflete rănite (r) **8:00** Amy, fetiţa cu ghiozdanul albastru (s) **9:00** De 3x femeie (r) **10:00** Ciocolată cu piper (s) **11:00** Bărbatul visurilor mele (r) **12:00** Pariul iubirii (s) **13:00** Jurământul (s) **15:15** Reţeta de acasă **15:30** Suflete rănite (s) **16:30** De 3x femeie **17:30** Poveştiri adevărate **18:30** Rebelde (s) **19:30** SOS, viaţa mea! (s) **20:30** Iubire ca în filme (s) **21:30** Daria, iubirea mea (s) **22:30** Tărâmul pasiunii (s) **23:30** Bărbatul visurilor mele (s) **0:30** Poveştiri adevărate (r) **1:30** Iubire ca în filme (s, r) **2:30** Daria, iubirea mea (r)

M1

6:50 Răsărit de soare **10:05** Plaza **11:00** Mozaicul zilei **12:35** Dispăruţi de-acasă **13:00** Ştiri **13:30** Girofarul albastru **15:05** Ideal **15:10** Fetele Gilmore (s) **16:00** Piaţa centrală **17:05** Cronică catolică **17:35** Primii maghiari **17:55** Ideal **18:00** Ştiri **18:25** Încântare (s) **19:20** Vecinii (s) **20:00** Ştiri **20:45** TV Taxi **21:05** La cererea dvs.! **22:05** Marţi seara **23:00** Casa culturii (r) **23:30** Drumul 56 **24:00** Casa culturii **0:25** Ştiri **0:45** Crime în numele iubirii (acţ., SUA, 1990)

HALLMARK

8:00 Izvorul (dramă, Canada, 2000) **10:00** Fiicele lui McLeod (serial) **11:00** Doc Martin (serial) **12:00** Jackie, Ethel şi Joan: Femeile clanului Kennedy (partea a II-a) (dramă, SUA, 2000). Cu: Jill Hennessy, Lauren Holly, Leslie Stefanson, Daniel Hugh Kelly, Robert Knepper **14:00** Doc Martin (serial) **15:00** Echipa de intervenţie (film serial) **16:00** Fiicele lui McLeod (film serial, r) **17:00** Izvorul (dramă, Canada, 2000) **19:00** Echipa de intervenţie (film serial, r) **20:00** Pandantivul (dramă, SUA, 2002) **22:00** Brigada de poliţie (s) **23:00** Inspectorii (thriller, SUA, 1998)

INFO TV

9,00 Info matinal - rel.; 10,30 Info 2 - rel.; 11,15 Subiectul zilei - rel.; 11,15 Videoclipuri; 11,30 Preciosa; 12,30 Discuţia de seară - rel.; 13,3o Cavaleri şi războinici; 14,15 Microb - rel.; 15,15 Blanche; 16,00 Teleimobiliare - rel.; 16,30 Confesiuni în premieră - rel.; 17,30 Video clipuri; 17,45 Lumea adâncurilor; 18,00 Info 1; 18,45 Subiectul zilei; 19,00 Curro Jimenez; 20,00 Cu ochii pe Arad - realiz. A. Ando; 21,00 Proces-verbal; 22,00 Info 2; 22,45 Subiectul zilei; 23,00 La pescuit şi vânătoare - rel.; 23,30 Oglinzi - f. (12); 1,00 Infotext

TV 2

7:00 Sfatul casei **7:25** Ştiri **7:55** Mokka **10:00** Bucătăria lui Stahl **10:10** Sodă **12:30** Haideţi băieţi! **12:50** Joc telefonic **13:50** Aproape de Iisus: Toma (It.) **15:50** Prietenii tăi **16:55** Lisa e doar una **17:25** Vânătorii comorilor pierdute **18:25** Everwood (SUA) **19:30** Ştiri, meteo **20:05** Activ **20:35** La bine şi la rău (SUA) **21:15** Să ne tocmim **22:15** O familie cumsecade la Budapesta (Ung.) **22:50** Turnul de control (acţ., SUA, 1998) **0:50** Universul filmului

DISCOVERY

6:00 Motociclete americane **7:00** Tehnologie extremă **8:00** O pradă mortală **9:00** Natura în stare brută **10:00** Superstructuri **11:00** Megarăzboaie cu fiare vechi **12:00** Tehnologie extremă **13:00** O pradă mortală **14:00** Natura în stare brută **15:00** Cum se fabrică **16:00** Curse **17:00** Automobile americane recondiţionate **18:00** Motociclete americane **19:00** Vânătorii de mituri **20:00** Tehnologie extremă **21:00** Radiografia unui dezastru **22:00** Dosarele FBI **23:00** Constructori de motociclete **24:00** Dezastrul perfect **1:00** Maşini extreme

PE SCURT

• **Conferinţă.** Prof. univ. dr. Irina Mavrodin de la Universitatea Bucureşti va conferenţia mâine, 15 noiembrie, ora 15, la Biblioteca Judeţeană „A. D. Xenopol" (sala „Artă şi multimedia"), pe tema „Ce este poietica?".

Improvizaţie. Pentru a nu se plictisi în timpul călătoriei, biciclistul ascultă muzică. Oare îşi va breveta invenţia? (Foto: M. Szegő)

Un milion de euro, în suspans

■ Primăria şi-a luat adio de la cantina UTA, dar vrea să cumpere un alt imobil.

ADRIANA BARBU
adriana.barbu@informmedia.ro

Arad - Peste un milion de euro are la dispoziţie Primăria, bani pe care nu-i va cheltui în acest an. Motivul este unul cât se poate de simplu: suma în cauză a fost alocată din bugetul local pentru cumpărarea cantinei şi fostului centru de calcul de la UTA. Imobile pe care nu le mai poate cumpăra. Cel puţin când vine vorba de cantină, care a fost vândută de firma cu care Primăria negociase unei alte societăţi comerciale.

„S-a zis că imobilul e scump, aşa că l-au cumpărat alţii. Vom cumpăra alte imobile, ca atare"

GHEORGHE FALCĂ

S.C. Mister's S.R.L. ne-a arătat că se mişcă mai repede şi mai eficient decât primarul şi echipa sa (Foto: Şt. Matyaş)

Ba mai mult, Municipalitatea mai are la dispoziţie încă două miliarde, bani prevăzuţi pentru reabilitarea fostului centru de calcul. Marea afacere a Primăriei, considerată extrem de costisitoare de-o parte din consilierii locali (a trecut de votul CLM doar la a treia încercare), dar foarte rentabilă de primar, a căzut în septembrie. SC Toledo SA a semnat un contract de vânzare-cumpărare a cantinei UTA cu o altă firmă. Vânzarea cantinei, pe care Primăria fusese dispusă să plătească 480 mii de euro (plus TVA şi taxe notariale), a avut loc pe 26 septembrie, iar cumpărătorul a fost firma SC Mister's SRL, societate care şi-a luat din bancă un credit de valoare mai mică, probabil tocmai pentru achiziţionarea imobilului. Nici măcar o voce din Primărie nu a amintit acest lucru, nici la începutul lui octombrie, nici după.

Se vorbea atunci doar de datoriile pe care le are firma la buget şi de faptul că Municipalitatea va prelua imobilele libere de sarcini. În fapt, executivul local nu a revenit nici până astăzi cu detalii cu privire la proiectul votat atunci, la faptul că imobilul a fost vândut altora, sau la milionul de euro prevăzut în bugetul local.

Întrebat de ziarul Adevărul ce va face cu banii prevăzuţi în bugetul local pentru imobilele de la UTA, Gheorghe Falcă ne-a declarat ieri că Primăria caută să cumpere acum alte imobile. Cum e greu de crezut că achiziţionarea unor noi imobile va avea loc în acest an (chiar dacă suma pusă în joc e fabuloasă), banii vor fi transferaţi, potrivit primarului, în bugetul pe 2007. Aventura va continua atunci iar, până la finalizarea ei, Direcţia Fiscală va rămâne cel mai probabil în sediul de pe Bulevardul Revoluţiei.

Hoţia se plăteşte

Arad (R.B.) - Lucrătorii de poliţie din cadrul Biroului de Ordine Publică o cercetează pe Maria Topac, de 20 de ani, din Arad. În cursul zilei de duminică, aceasta a fost prinsă în flagrant, în timp ce a sustras din incinta unui supermarket din municipiu o cameră video digitală. Valoarea prejudiciului este de 1.650 RON, camera video fiind recuperată. Poliţiştii i-au întocmit făptuitoarei actele premergătoare săvârşirii infracţiunii de furt calificat.

Liga aleşilor PSD

Arad (S.T.) - Astăzi, cu începere de la ora 15,00, în sala de şedinţe a Liceului Sanitar, se desfăşoară şedinţa de reorganizare a Ligii aleşilor locali ai PSD. Vor fi prezenţi primari, viceprimari şi consilieri din judeţ, care vor vota noua formă de organizare a Ligii şi conducerea. Practic, este vorba despre o reînfiinţare, liga nemaifuncţionând după alegerile locale din 2004.

„ADEVĂRUL" ÎNTREABĂ: „Cum vi se par scumpirile din ultima perioadă?"

Sunt groaznice. Depăşesc orice limită. Pur şi simplu îşi bat joc de ţară şi de toţi românii. Am ajuns în halul de a „plânge" după Ceauşescu, chiar dacă a fost un criminal.
FLORICA DUDEA (50 ANI), PENSIONARĂ

Evident că nu sunt bine venite aceste scumpiri. Ne vom descurca mai greu, mai ales acum, când suntem în prag de iarnă şi cheltuielile sunt mai mari. Nu avem de ales.
ILIE ILAŞ (44 ANI), ELECTRONIST

Nu sunt prea bine venite, mai ales la salariile de mizerie pe care le avem. Eu m-am pensionat recent şi voi vedea cum va fi în această iarnă. Sper că mă voi descurca.
CARMEN OLARIU (56 ANI), PENSIONARĂ

Normal că nu sunt bine venite. Şi nu este tocmai o perioadă foarte bună pentru scumpiri, deoarece este iarnă. Dar sperăm că ne vom descurca, căci suntem tineri şi trebuie.
ION PETRICĂ (25 ANI), TÂMPLAR

Dacă ar creşte şi salariile la fel, atunci ar fi bine. Şi la fel să fie şi cu pensiile. Dar viaţa merge înainte şi trebuie să ne conformăm. Nu avem ce face altceva.
VALENTIN DÂRDALĂ (67 ANI), PENSIONAR

INFORM MEDIA, editorul cotidianelor Adevărul de Arad şi Arad Expres, parte a grupului multinaţional Inform Media, care îşi desfăşoară activitatea în domeniul presei locale tipărite

Cotidianul Adevărul caută COLABORATORI PUBLICITATE

Cerinţe:
- aspect fizic plăcut
- abilitate comunicare
- spirit organizatoric
- experienţă în vânzări constituie avantaj

Se oferă:
- comision atractiv din vânzări

Dacă doreşti să te alături echipei noastre, poţi săţi depui CV-ul personal la adresa redacţiei: Bd. Revoluţiei nr. 81 sau la fax: 0257/280.655, e-mail: georgeta.pernes@informmedia.ro

Informaţii suplimentare la telefon: 281.802, între orele 9-16. Doar persoanele selectate vor fi contactate pentru interviu. Termen predare CV-uri: 20 noiembrie 2006.

UNA, ALTA

Orban joacă dur cu Băsescu

TRISTAN MIHUŢA
tristan.mihuta@informmedia.ro

Traian Băsescu s-a întâlnit cu ziariştii străini acreditaţi în România. La Sinaia. Cum îi este obiceiul, preşedintele le-a trântit verde-n faţă tot ce avea pe suflet, ca să se audă unde trebuie. De pildă, în Rusia să se audă că ne-am prins că Putin foloseşte gazul drept armă de şantaj, iar la Londra să se bage la cap că nu ne pot cere trupe româneşti în Irak şi, în acelaşi timp, să închidă porţile muncitorilor români. Aşa că, ori se dau pe brazdă, ori... • Ori ce? Ameninţarea asta îmi aduce aminte de o anecdotă. Un tip iese din cârciumă şi vede că i s-a furat calul. „Măi, oameni buni, daţi-mi calul, că de nu, fac ca tata!" Zice asta o dată, de două ori, de trei ori, pe un ton din ce în ce mai ameninţător, lumea se dă în lături, prudentă, dar unul mai firav, dintr-un colţ, îndrăzneşte să-l întrebe, pe ton scăzut: „Şi ce-a făcut tatăl tău?" „S-a dus pe jos acasă". Tot aşa, nici ruşii, nici englezii n-or să-i aducă un „cal" lui Traian Băsescu, de asta poate fi sigur. • Atacantul utist Sabin Ilie a avut neinspiraţia să meargă să „recupereze", după meciul cu Jiul, la un bar de noapte. Cum se ştie, recuperarea fiind total nereuşită, Sabin a ajuns pe mâna poliţiştilor care au fost curioşi să vadă cu ce s-a tratat fotbalistul. Povestea, pe care n-o dezvoltăm, ne arată cât de necalculat este acest om - dacă tot nu s-a dus la culcare, dacă tot a înlocuit lăpticul cu şpriţul, măcar să fi tăcut naibii şi să se fi întors la hotel tiptil, cu pantofii-n mână, nu azvârlind cu pietroiul de juma' de kil în geam. Aşa că zi-i Sabin şi lasă-l în pace (pe mâna lui Lăcătuş).

Oricât ai fi de supărat, de mofluz la un moment dat, nu poţi să nu izbucneşti în hohote de râs aflând că vameşii fac grevă pe motiv că au salariul prea mic. Hai, măi băieţi, daţi-o dracu' de treabă şi lăsaţi-o jos că măcăie de se aude până-n Focşani! • Aţi văzut ce tupeu are domnul Stolojan. Nu numai că nu se roagă să fie primit în PNL, dar îi şi cere lui Tăriceanu cel molâu să-şi facă valiza şi să-i elibereze scaunul de preşedinte - că de acela de premier se preocupă Traian Băsescu. E un „dacă voi nu mă vreţi, eu vă vreu", într-o altă variantă.

Ce-a mai zis Ludovic Orban? Păi, uite ce-a zis: „La Băsescu, 80 la sută din ce vedeţi voi este o făcătură. Este actorie şi o joacă foarte bine. Eu îl cunosc pe Băsescu şi, în realitate, nu-i place să muncească. Îi place de Elena Udrea şi îi place whisky-ul. Chiar aşa este - nu-i place să muncească, îi place să facă pe autoritarul." Aoleu, Ludovice, cum le zici tu, neicuşorule! Vezi să nu păţeşti ceva, ca din întâmplare!

PE SCURT

• Rugăciune. În zilele de 16 și 17 noiembrie senatorul PSD, Dan Ungureanu, va participa, împreună cu Grupul de rugăciune din Parlamentul României, la ediția 2006 a simpozionului „Libertatea religioasă".

Pro Catedrală

Arad (A.G.) - Comisiile reunite de Buget-Finanțe, ale Senatului și Camerei Deputaților, și-au încheiat dezbaterile privind Bugetul de stat pe 2007. „Bugetul a fost adoptat de către cele două comisii în forma prezentată de Guvern, la care au mai fost aprobate unele amendamente", a afirmat senatorul Ioțcu. În urma a două amendamente propuse de senatorul arădean și aprobate de comisiile reunite, Aradul va beneficia de încă 2,3 milioane de RON, dintre care trei milioane pentru Catedrala Episcopală Sfânta Treime, iar alte 20 de milioane supliment la bugetul Consiliului Județean, capitolul Drumuri județene și comunale.

Amendamente

Arad (A.G.) - Senatorul PSD, Dan Ungureanu, a declarat, ieri, că nu a depus nici un amendament la Legea bugetului pe 2007. Acesta și-a argumentat decizia prin faptul că „nu mă interesează să încerc un dialog cu cei care nu sunt interesați de problemele cetățenilor". Cu toate acestea, senatorul PSD va susține amendamentele depuse de colegii săi de partid.

„Bătaie cu noroi" între PSD - PD

■ În Arad se agită apele din ce în ce mai tare între PSD și PD, din ambele părți.

ANDREEA GHERLE
andreea.gherle@informmedia.ro

Arad - Pe zi ce trece, democrații arădeni sunt din ce în ce mai încolțiți de colegii social-democrați, care îi acuză cu fiecare ocazie. De ceva timp este luat la ochi deputatul PD, Constantin

> *Din lipsă de preocupare, Igaș face declarații inconștiente la adresa unor lideri PSD cărora ar trebui să le ceară sfaturi*
>
> **DOREL CĂPRAR**

Igaș, care la rândul său a lansat o serie de atacuri la adresa PSD-ului atât la nivel local, cât și la nivel național. Ultimul subiect abordat de cele două partide face referire la situația învățământului și a investițiilor din domeniul educației.

În acest context, la conferința de presă de ieri de la sediul PSD Arad, Teodora Hotăran, secretar executiv al PSD Arad - organizația municipală -, a declarat că: „Igaș afirmă că PSD nu a investit în unitățile școlare, iar pentru actuala guvernare învățământul reprezintă o prioritate, deoarece la baza societății este întotdeauna educația. Pot să vă spun că în ceea ce îl privește pe Traian Igaș, aproape toate propunerile legislative care au vizat îmbunătățirea activității în sectorul educației au primit vot negativ. Singurul lucru care a contat cu adevărat a fost, și din păcate continuă să fie, obstrucționarea activității parlamentare a opoziției, fiind respinse pe bandă rulantă propuneri pertinente care vizau acordarea de facilități elevilor și studenților și altele".

Igaș - parlamentar de conjunctură

Atacurile PSD Arad nu s-au oprit aici, ci au continuat prin declarațiile președintelui organizației municipale Dorel Căprar, care nu s-a sfiit să afirme că: „Mi se pare puțin imoral ca un parlamentar de conjunctură, aflat la primul mandat și a cărui realizare de căpătâi în întreaga carieră de până acum a fost managementul unei societăți comerciale din Pecica, să facă judecăți de valoare la adresa unui diplomat desăvârșit și la adresa unui excelent medic și manager ireproșabil, cum sunt domnii Geoană și Oprescu".

Igaș catalogheză PSD-ul ca fiind falimentar, iar Teodora Hotăran contorizează activitatea parlamentară a deputatului democrat (Foto: Șt. Matyaș)

Cenușă pentru PSD

Atacurile nu au rămas fără răspuns din partea democratului care a afirmat că: „Nu aș vrea să învăț nimic de la Mircea Geoană care este un păpușar și un demagog cum o spun și colegii săi de partid. Dacă vor să devină credibili, social-democrații trebuie să vină cu lucruri concrete, să vină să-și pună cenușă în cap, să recunoască că au greșit și că au furat".

ARAD ON www.aradon.ro
Aici foto și video http://stiri.aradon.ro

Florin Remețan (Foto: Șt. Matyaș)

Strategie de redresare

București (S.T.) - Președintele interimar al PSD Arad, Florin Remețan, și trezorierul Pavel Sârbu au prezentat președintelui Mircea Geoană strategia de redresare a organizației județene. Prezentarea a fost făcută în cadrul unei întâlniri cu experți ai Partidului Socialiștilor Europeni (PES), sub egida Institutului Social Democrat, Ovidiu Șincai.

Întâlnire cetățenească

Pecica (S.T.) - Senatorul Aurel Ardelean a organizat, la sfârșitul săptămânii trecute, o întâlnire cetățenească cu locuitorii din zonă. La Căminul Cultural au fost prezenți cetățeni din Pecica, Șeitin, Semlac și Nădlac. Principalele probleme ridicate au fost de ordin social: este necesară construirea unui liceu la Pecica; drumul dintre Șeitin și Nădlac trebuie refăcut; în unele zone ale Orașului Pecica nu există canalizare; șanțurile de pe terenurile agricole sunt colmatate și din această cauză terenurile se inundă când plouă; producătorii agricoli au nevoie de sprijin pentru valorificarea produselor.

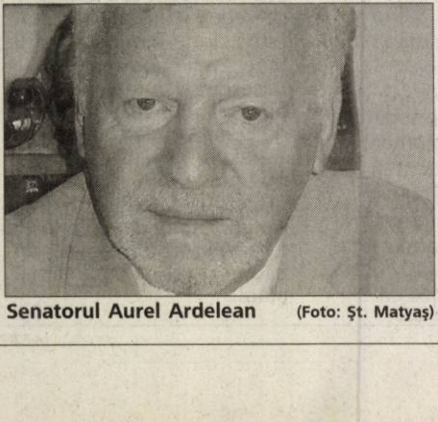

Senatorul Aurel Ardelean (Foto: Șt. Matyaș)

POȘTA PAGINII POLITICE

Prin pușcăriile comuniste

■ Dumitru Gavrilă, fost deținut politic, rememorează 1956 prin prisma românilor.

SIMION TODOCA
simion.todoca@informmedia.ro

Arad - Manifestările „maraton" dedicate comemorării revoltei din 1956 din Ungaria l-au determinat pe fostul deținut politic Dumitru Gavrilă să ne scrie o lungă scrisoare, în care ne demonstrează că „...revoluția din Ungaria ne-a luat pe nepregătite". Domnia sa, împreună cu alți doi prieteni, a pus bazele unei organizații clandestine anticomuniste, iar în 1956 a fost arestat pentru că și-a manifestat convingerile anticomuniste.

Periplu prin pușcării...

„Eu eram elev la Arad, unde împreună cu alți colegi ne manifestam totala dezaprobare față de sistem. Împreună cu alți doi colegi și cu doi studenți arădeni am pus bazele unei organizații clandestine, ca formă de luptă organizată împotriva orânduirii sociale din țara noastră. Urmare a unui denunț, am fost arestați, condamnați la ani grei de închisoare. În închisorile prin care am trecut am cunoscut și alte organizații care s-au format și chiar au activat în aceeași perioadă de sfârșit de an 1956".

Arad. „În Arad exista o organizație condusă de preotul catolic Szoboszlay Aladar, care a recrutat în organizație soțiile unor funcționari superiori, demnitari de stat sau comandanți de unități militare, soții care erau de etnie maghiară și de religie catolică. Acestea aveau sarcina de a-și pune bărbații să declanșeze o mare mișcare insurecțională pe întregul teritoriu al țării. Organizația avea ramificații în întreaga țară. Au fost arestați și condamnați foarte sever".

Dumitru Gavrilă, un opozant al comunismului (Foto : Șt. Matyaș)

Pitești. „O altă organizație întâlnită în închisori a fost aceea a unor ofițeri din Garnizoana Pitești. Aceștia au creat o organizație numai din ofițeri și au plănuit scoaterea unităților din Pitești și ocuparea Bucureștiului. Astfel, au cerut și au primit aprobare să scoată întreaga armată din Pitești, pentru a face manevre militare pe șoseaua Pitești-București. În timpul manevrelor, urma să atace Bucureștiul, să aresteze guvernul, iar apoi să organizeze alegeri libere și să democratizeze țara. Au fost arestați în momentul când scoteau armata pe porțile cazărmilor, apoi au fost condamnați la ani grei de închisoare".

Baia Mare - Satu Mare. „O altă organizație a fost cea de la Baia Mare - Satu Mare, a lui Șipoș, care număra peste o sută de membri. În jurul datei de 01 noiembrie 1956, aceștia au tăiat într-o singură noapte toate legăturile telefonice din Maramureș, urmând ca a doua zi să înceapă revolta în stradă. Cei care urmau să înceapă revolta au fost denunțați și arestați".

Bistrița Năsăud. „O adevărată legendă a constituit-o fapta locotenentului Mărgineanu de la o unitate militară din Bistrița Năsăud. Acesta a plănuit și aproape a reușit să pună pe picior de luptă unitatea de blindate de unde era. Planul lui era să scoată blindatele, să le despartă în două și cu două coloane să atace simultan închisorile Gherla și Aiud, să înarmeze deținuții apți și dornici de luptă, apoi să pornească asupra Clujului. A fost arestat când era pregătit să scoată afară toate blindatele. A fost condamnat la moarte și executat la Gherla, în 1957".

La ministru

București (A.G.) - Deputatul Lia Ardelean, i-a supus atenției ministrului Muncii, Solidarității Sociale și Familiei, Gheorghe Barbu, problema foștilor angajați ai Intreprinderii Miniere Gura Barza. Foștii mineri reclamă faptul că li s-a luat în calculul pensiilor doar grupa a II-a de muncă, iar după sesizarea lor și reverificarea dosarelor s-a constatat eroarea încadrării. Deputatul arădean l-a întrebat pe ministrul MSSF de ce acești pensionari nu primesc diferențele de pensie din momentul pensionarii, ci doar pe un an.

ON CLINIC LTD. MEDICAL CENTERS
Disfuncții sexuale masculine
Tratamente pentru:
○ Probleme de potență
○ Ejaculare precoce
○ Erecție slabă/incompletă
www.onclinic.ro
tel: 0256 302 588 Timișoara
RECLAMĂ

PE SCURT

● Convingere. Ministrul Afacerilor Europene din land-ul german Hessen, Volker Hoff, a declarat că este convins că ţara sa va finaliza procesul de ratificare a Tratatului de aderare a României şi Bulgariei la UE până la 24 noiembrie. Oficialul german a declarat că aderarea Bulgariei şi a României la UE va pune în sfârşit capăt diviziunilor dintre Vestul şi Estul Europei.

Planuri schimbate

Praga (MF) - Premierul Cehiei, Mirek Topolanek, a declarat, ieri, că a renunţat la ideea convocării alegerilor anticipate în anul 2007, care fusese vehiculată anterior drept condiţie pentru formarea unui guvern interimar, relatează Reuters. În cursul unei conferinţe de presă organizate alături de rivalul său de stânga Jiri Paroubek, Topolanek a afirmat că doreşte formarea unui Cabinet stabil care să guverneze ţara până când Praga va încheia mandatul la conducerea Uniunii Europene, în prima jumătate a anului 2009. Mirek Topolanek, desemnat premier săptămâna trecută, încearcă să formeze un guvern care să obţină votul de încredere în Camera inferioară a Parlamentului.

Mirek Topolanek (Foto: EPA)

John Reid (Foto: EPA)

Lista lui Reid

Londra (MF) - Ministrul britanic de Interne, John Reid, redactează „o listă a valorilor britanice" menită să contracareze ideologia al-Qaida, care urmăreşte îndoctrinarea „generaţiei pierdute" din rândul comunităţii musulmane. Directorul MI5 a dezvăluit, săptămâna trecută, că cel puţin 1.600 de tineri britanici sunt suspectaţi că plănuiesc atentate teroriste, exprimându-şi îngrijorarea în privinţa extinderii fenomenului de radicalizare a tinerilor musulmani, unii dintre ei încă elevi. John Reid a declarat, săptămâna trecută, colegilor de Cabinet că este esenţial ca autorităţile să se adreseze comunităţii musulmane cu o singură voce.

Sigură pe reuşita ei

Paris (MF) - Segolene Royal i-a îndemnat pe membrii Partidului Socialist francez să susţină, în timpul votului programat joi, candidatura ei pentru funcţia de preşedinte al ţării, argumentând că este singurul candidat care poate învinge forţele de dreapta în alegerile de anul viitor.

Royal susţine că ea reprezintă schimbarea pe care Franţa o doreşte de 12 ani, de când la putere se află preşedintele conservator Jacques Chirac. De altfel, politicianul socialist crede că difuzarea înregistrării referitoare la programul de muncă al profesorilor face parte dintr-o campanie menită să o discrediteze.

Întrebată pentru ce motiv cei 200.000 de membri ai Partidului Socialist ar trebui să o susţină în scrutinul intern de joi, Royal a răspuns pentru revista Journal du Dimanche: „Pentru că pot câştiga. Sunt singura capabilă să înving forţele de dreapta".

După ce a preluat preşedinţia regiunii Poitou-Charentes în 2004, Royal s-a afirmat ca fiind cea mai probabilă candidată a stângii care poate învinge forţele de dreapta în alegerile prezidenţiale din 2007.

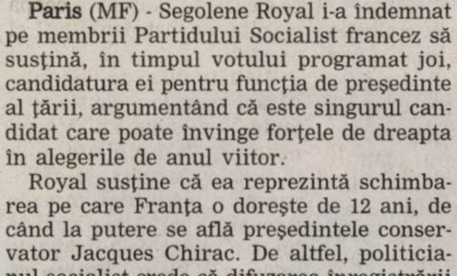

Segolene Royal (Foto: EPA)

Năstase, deferit justiţiei

■ Fostul premier este acuzat de luare de mită şi obţinere de foloase necuvenite.

Bucureşti (MF) - Adrian Năstase - fost preşedinte executiv al PSD, fost prim-ministru al Guvernului României, fost preşedinte al Camerei Deputaţilor - a fost trimis în judecată, a informat, ieri, Direcţia Naţională Anticorupţie (DNA).

Alături de Adrian Năstase, a fost trimisă în judecată şi soţia acestuia, Dana Năstase, Paula Irina Jianu - fost inspector general de stat la Inspectoratul de Stat în Construcţii (ISC) şi Cristian Mihail Vasile - administrator la SC Eurografica SRL Bucureşti.

Potrivit DNA, în perioada 2001-2006, folosind autoritatea şi influenţa rezultate din funcţiile politice şi administrative ocupate în stat, Adrian Năstase a comis mai multe infracţiuni de corupţie prevăzute de Legea 78 /2000, antrenând şi alte persoane.

Năstase este acuzat de luare de mită şi obţinere de foloase necuvenite, infracţiuni de pe urma cărora fostul premier ar fi obţinut, în total, suma de 48.116.210.938 de lei (1.370.324,69 euro).

Anchetatorii au stabilit că, în perioada 2002-2004, Adrian Năstase ar fi primit de la Paula Irina Jianu suma de 3.683.683.943 de lei, din fondurile SC Vertcon SA Bacău, reprezentând contravaloarea unor bunuri achiziţionate din Republica Populară Chineză şi a cheltuielilor ocazionate de introducerea acestora în ţară şi transportul pe parcurs intern.

Adrian Năstase (Foto: arhivă)

Termopane de 2 miliarde

Totodată, Năstase ar fi primit suma de 2.019.250.439 de lei, reprezentând contravaloarea unor lucrări de tâmplărie cu geam termopan executate de societatea Regal Glass din Bacău la imobilul din localitatea Cornu. Casa aparţine familiei Dana şi Adrian Năstase.

Potrivit DNA, suma de 13.724.228.227 de lei vechi reprezintă contravaloarea unor lucrări de construcţie şi renovare executate de SC Conimpuls SA Bacău la imobilul din Bucureşti, strada Cristian Tell 15 - sector 1. Banii provin din fondurile S.C. Conimpuls SA, fondurile SC Vertcon SA Bacău, precum şi de la inculpata Irina Paula Jianu.

Bunurile reprezintă materiale de construcţie, obiecte şi instalaţii sanitare, piese de mobilier, articole electrice şi electrocasnice, dar şi obiecte de decor şi uz casnic pentru dotarea imobilelor situate în Bucureşti, str. Muzeul Zambaccian nr. 16, sector 1 şi str. Cristian Tell, nr. 15, sector 1, precum şi imobilul din comuna Cornu, jud. Prahova.

Înalta Curte de Casaţie şi Justiţie va începe în 14 decembrie dezbaterile în procesul în care fostul premier este acuzat de fapte de corupţie.

În faţa Parlamentului

Bucureşti (MF) - Preşedintele Traian Băsescu a trimis preşedinţilor celor două Camere câte o scrisoare prin care anunţă că doreşte să adreseze un mesaj Parlamentului, în 18 decembrie, pe baza concluziilor raportului Comisiei Tismăneanu, care recomandă, cel mai probabil, condamnarea comunismului din România, relatează Mediafax.

Reprezentanţi ai societăţii civile i-au cerut preşedintelui, la începutul anului, să condamne comunismul din România, preşedintele Traian Băsescu arătându-se dispus să facă acest gest însă doar pe baza unui studiu ştiinţific, elaborat de o comisie special creată, care să îi justifice condamnarea comunismului din România.

Opoziţia câştigătoare

Varşovia (MF) - Rezultatele parţiale publicate ieri au confirmat succesul opoziţiei liberale la alegerile locale de duminică din Polonia, în faţa conservatorilor care se află la conducerea ţării din 2005, împreună cu extrema dreaptă şi populiştii. În adunările locale din cele 16 regiuni, facţiunea liberală Platforma civică (PO) a câştigat 29,44 la sută din voturi, faţă de 25,79 la sută obţinute de Partidul Conservator PiS al gemenilor Kaczynski şi 15,11 la sută pentru opoziţia social-democrată, de stânga.

Sondajele realizate în marile oraşe la ieşirea de la urne arată că membrii PO şi-au devansat contracandidaţii.

Moţiune pe tema autonomiei de la PSD

Bucureşti (MF) - PSD va iniţia o moţiune de cenzură, pe tema autonomiei teritoriale pe criterii etnice promovate de UDMR, după finalizarea dezbaterilor parlamentare asupra proiectului legii bugetului de stat pe 2007, a declarat, ieri, purtătorul de cuvânt al partidului, Cristian Diaconescu. Purtătorul de cuvânt al partidului, Cristian Diaconescu, a argumentat prin faptul că Guvernul nu şi-a onorat două obligaţii: să promoveze şi să încurajeze adoptarea în Camera Deputaţilor a unui proiect de lege privind Statutul minorităţilor care să fie conform cu principiile europene, dar şi să reacţioneze faţă de poziţia UDMR, partid aflat la guvernare, în legătură cu eventuala obţinere a autonomiei teritoriale pe criterii etnice.

La Universitatea de Vest "VASILE GOLDIS"

Masterat în Studii Europene

Universitatea din Padova organizează în cadrul Programului IN.T.E.S.A. (International Training for European Studies & Administration), un Proiect complex de pregătire in Studii Europene, intitulat:

POLITICI ALE UNIUNII EUROPENE

La proiect sunt asociate: **Universitatea de Vest „Vasile Goldiş" Arad**, Universitatea de Vest Timişoara, Universitatea „Babes-Bolyai" din Cluj-Napoca şi S.N.S.P.A. Bucureşti. Coordonatorul proiectului este Universitatea din Padova, valoarea acestuia fiind de circa 200.000 Euro, sumă suportată de Ministerul Învăţământului din Italia, Universitatea Padova şi Universitatea Trieste.

Obiectivele Proiectului IN.T.E.S.A, care au ca ţinta un grup de 25-30 studenţi din Estul Europei, în mod special de la cele 4 universităti româneşti partenere, sunt următoarele:

- crearea unui sprijin formativ valid pentru susţinerea guvernelor locale şi regionale în procesul de europenizare
- definirea şi experimentarea unui proiect formativ transnaţional în sectorul specific al politicilor administraţiei regionale, cu una dintre ţările candidate apropriatei Italiei
- întărirea reţelei de cooperare internaţională interuniversitară în perspectiva construirii unui spaţiu european comun
- integrarea experienţei formative a cursanţilor prin stagii realizate în cadrul administraţiilor implicate din Italia
- transferarea în mod activ şi concordat a modelelor formative italiene prin forme metodologice cognitive de benchmarking
- participare în mod inovativ la procesul de construire a spaţiului european de instruire şi cercetare
- susţinerea procesului de europenizare printr-un proiect formativ inspirat din principiile subsidiarităţii

Coordonatorul proiectului din partea UVVG este conf. univ. dr. Marius Grec, decanul Facultatii de Stiinte Umaniste, Politice si Administrative.

În vederea implementării acestui proiect, începând cu anul universitar 2006/2007, la Arad, în data de 9 nov. a.c., într-un mediu ambiant plăcut, cel al Casei Universitarilor (B-dul Republicii, nr. 92.), a avut loc o dezbatere interesantă la care au participat: prof. Gianni Riccamboni, prorector al Universitatii din Padova, responsabilul acestui proiect, prof. univ. dr. Aurel Ardelean, rector al UVVG, conf. univ. dr. Marius Grec, precum si reprezentanţi ai celorlalte instituţii partenere. La propunerea rectorului Universităţii arădene, absolvenţii Universităţii de Vest „Vasile Goldiş", care vor fi acceptaţi în derularea acestui program vor primi burse de studiu care să acopere cheltuielile de şcolarizare. Absolvenţii Programului IN.T.E.S.A. vor primi o Diplomă emisă de Universitatea din Padova, având atestată o înaltă pregătire de Funcţionari publici europeni.

Toate informaţiile privind acest curs postuniversitar pot fi obţinute la Centrul de Informare IN.T.E.S.A. (B-dul Revolutiei, nr. 92), de la Departamentul de Relaţii Internaţionale al Universităţii de Vest „Vasile Goldiş" din Arad la următoarele numere de telefon: 212103 sau 285813, de la Secretariatul Facultatii de Stiinte Umaniste, Politice si Administrative (Str. Unirii nr. 3, tel 282324), precum şi la pagina web: www.policyeuronetwork.eu.

Biroul de presă
UVVG.

(H-69571)

RECLAMĂ

PE SCURT

- **Noi facilităţi.** Noi facilităţi. Începând cu 1 ianuarie 2007, persoanelor cu handicap din România li se vor oferi, în schimbul diferitelor facilităţi acordate până acum, un venit personal complementar ce va fi cumulat cu venituri salariale şi cu indemnizaţia de persoană cu dizabilităţi. Prin noua Lege privind protecţia şi promovarea drepturilor persoanelor cu handicap, aprobată de curând de Parlament, se stabilesc noi drepturi pentru această categorie de persoane şi mai multe obligaţii pentru agenţii economici.

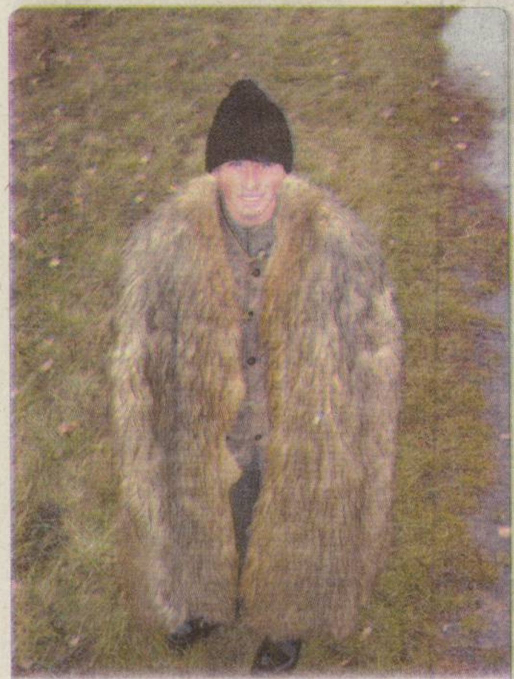

Ciobănaş. Îl cheamă Robi, are 15 ani, este din Şilindia, şi are grijă de cele peste 400 de oi ale şefului său. Îl „ajută" şi doi câini. Zice că-i place ce face.

(Foto: Romulus Dubăţ)

La trei ani, ucis de viroză

Patric, singurul nepot al primarului din Sântana, a murit stupid în braţele mamei sale.

DIANA DUŢU
diana.dutu@informmedia.ro

A lăsat în urmă multe amintiri frumoase. Aici, cântă şi dansează la serbarea de Crăciun (2005), de la grădiniţă

(Foto: FAN)

Arad - Pe 17 februarie 2007, ar fi împlinit patru ani. Era un copil sănătos şi foarte prietenos. Mergea la grădiniţă, în grupa mijlocie. „Patric era destul de înalt pentru vârsta lui. Era un copil deosebit de inteligent. Era sociabil şi comunicativ. Îmi amintesc că vineri, când a ieşit de la grădiniţă, au venit amândoi părinţii după el. Chiar am stat de vorbă cu ei şi totul era în regulă" - spune Florica Mureşan, directoarea Grădiniţei PP 20 (Poştei) din Arad.

Stupid!!!

Vorbim despre Patric Lazea la timpul trecut pentru că... băiatul a murit. Toată lumea e cutremurată de această veste. Cum să moară, că doar nu era bolnav?

Bunicul copilului - nimeni altul decât primarul Sântanei, Viorel Enache - ne-a povestit că, în urmă cu ceva timp, Patric fusese răcit. Sâmbătă seara a început să se simtă din nou rău, dar i s-a dat tratament şi s-a liniştit. Nu a făcut febră, nu a tuşit, nu i-a curs nasul, nu a avut roşu în gât. Însă duminică noaptea, starea băiatului s-a agravat. Patric a început să se învineţească la nas şi la gură, iar mânuţele şi picioarele i s-au răcit. Părinţii lui - Amelia şi Bogdan Lazea - s-au alarmat şi au hotărât să-l ducă, urgent, la spital. Se întâmpla în noaptea de duminică spre luni, în jurul orei 3,00. Din păcate, Patric nu a mai ajuns viu, la spital. A murit în braţele mamei sale. Stupid şi inexplicabil.

Patric, frumos şi drăgălaş

(Foto: FAN)

Complicaţie rapid mortală

În prima parte a zilei de ieri, medicii de la Medicina Legală au încercat să stabilească de ce a murit Patric Lazea. În urma autopsiei s-a conturat următorul rezultat: „viroză hipertoxică, cu determinări capilaro-toxice; hemoragie cortico-suprarenală" - ne informează dr. Stelian Crişan, şeful Laboratorului de Medicină Legală Arad. El ne atrage atenţia că - auzind cuvântul „viroză" - nu trebuie să ne gândim la ceva ce poate face oricine. „Virozele au manifestări diferite, proprii fiecărui individ.

Din nefericire, acest copil a avut o formă de viroză nemanifestă. A făcut hemoragie cortico-suprarenală - o complicaţie rapid mortală, decesul intervenind în astfel de situaţii în maximum jumătate de oră. Dar, este important să se ştie, complicaţiile de genul acesta sunt particulare" - precizează dr. Crişan.

***

Durerea familiei îndoliate este imensă şi nu poate fi descrisă în cuvinte. Cu atât mai mult cu cât Patric era singur la părinţi. A fost un copil foarte iubit şi foarte bine îngrijit - îşi amintesc vecinii, cunoştinţele. „Casa este pustie fără el" - spunea mama lui Patric când băiatul mergea câteva zile la bunici, la Sântana.

Din păcate, de această dată, casa familiei Lazea va rămâne pustie pentru totdeauna. Patric a plecat într-o... vacanţă veşnică. Tot la Sântana. Mâine îşi va lua rămas bun.

BOALĂ PĂCĂTOASĂ

Suntem aproape de iarnă, iar virozele sunt o problemă „de sezon". „Virozele sunt foarte păcătoase" - spun medicii pediatri. Cu atât mai mult la copii, unde au forme de manifestare la care nici nu te aştepţi. Printre simptomele obişnuite care anunţă viroza se numără: obstrucţie nazală, febră, inapetenţă cu sau fără tuse, stare generală alterată, indispoziţie cu sau fără vărsături etc. De îndată ce părinţii constată unul din aceste semne, trebuie să ia imediat legătura cu un doctor.

Regionala Vamală Arad - desfiinţată!

Arad (A.O.) - Regionala Vamală Arad va fi desfiinţată printr-un ordin care, la această oră, este în pregătire la ANAF, Agenţia Naţională de Administrare Fiscală. Vineri, la Bucureşti a avut loc o întâlnire a conducerii ANAF cu directorii Direcţiilor Vamale din ţară, prilej cu care aceştia au fost informaţi cu privire la reorganizarea pe care o vor „suferi" sistemul. Astfel, din punctul de vedere al DRV Arad, lucrurile nu stau deloc bine, în sensul că, aşa cum spuneam, Regionala Vamală Arad va fi desfiinţată. Alături de ea, vor fi desfiinţate şi regionalele vamale din Timiş, Bihor şi Cluj. Ulterior, vor fi reînfiinţate două noi regionale (e un fel de a spune), la Timişoara - pentru partea de Vest, şi la Oradea - pentru partea de Nord, Aradul fiind scos din schemă şi urmând să aparţină de Regionala Vamală Timiş. Ca urmare a acestei reorganizări, aproximativ 300 de posturi din cadrul Regionalei Vamale Arad vor fi desfiinţate, urmând ca ele să se înfiinţeze în cadrul altor regionale. Însă, din informaţiile pe care le avem, există foarte puţini vameşi care doresc să se mute cu locul de muncă într-un alt judeţ. Contactat telefonic, directorul Direcţiei Regionale Vamale Arad, Aurel Mătiuţ, n-a dorit să comenteze cu privire la viitorul instituţiei pe care o conduce. „Să apară ordinul şi după aceea vorbim. Deocamdată, vă daţi seama că nu pot comenta" - ne-a declarat directorul DRV Arad.

Directorul DRV Arad, Aurel Mătiuţ

(Foto: Ştefan Matyaş)

Gorunul lui Horea, la Vladimirescu

Un cadou surpriză au primit jandarmii arădeni, chiar de Sf. Arhangheli Mihail şi Gavriil.

Vladimirescu (R.D.) - Un moment care cu siguranţă va rămâne atât în memoria celor prezenţi, dar şi în cea a unităţii de jandarmi de la Vladimirescu, s-a derulat cu ocazia Sărbătorii Sfinţilor Arhanghel Mihail şi Gavriil. După cum bine ştiţi, Sfinţii Mihail şi Gavriil sunt patronii spirituali ai Jandarmeriei Române, iar sărbătoarea de săptămâna trecută, din 8 noiembrie, a fost marcată aşa cum se cuvine şi la unitatea de jandarmi de la Vladimirescu. Comandantul jandarmilor arădeni, lt. col. Adrian Bicleşanu, a invitat un sobor de preoţi care să oficieze o slujbă religioasă, precum şi câţiva veterani ai armei, în faţa cărora a dat citire mesajului Inspectorului General al Jandarmeriei Române. Când manifestarea era pe final, preotul Vasile Pop, consilier la Episcopia Aradului, Ienopolei şi Hunedoarei, a ţinut să facă un cadou de suflet jandarmilor arădeni. „Vă rog să primiţi şi să puneţi la loc de cinste o filă din istoria neamului românesc, o bucată din secularul Gorun al lui Horea, de la Ţebea" - a spus preacucernicul părinte Pop,

Parte din Gorunul lui Horea, se află de acum în Comandamentul Unităţii de Jandarmi din Vladimirescu

(Foto: Romulus Dubăţ)

în faţa celor prezenţi. Apoi, a destăinuit modul în care a intrat în posesia acelei mici părţi din falnicul copac: „În urmă cu câţiva ani, poate vă mai amintiţi, atunci când a fost trăznit gorunul, i-am spus preotului de acolo să nu arunce partea de trunchi afectată de trăznet, ci să o pună la păstrare. Nu mică mi-a fost mirarea atunci când colegul meu de acolo m-a vizitat şi mi-a dat câteva bucăţi din gorun, parte din istoria poporului nostru.

Am considerat că se cuvine ca una dintre bucăţile de istorie pe care le-am primit să vi le dăruiesc vouă, jandarmilor arădeni, să stea la loc de cinste alături de icoanele pe care am văzut şi cu ocazia altor vizite de ale mele aici, că le aveţi în clădirea comandamentului".

Cade tensiunea!

Arad (L.Ş.) - Mai mulţi cititori ai ziarului nostru, care locuiesc în zona pasajului Micălaca, ne-au contactat la redacţie pentru a-şi manifesta nemulţumirea faţă de serviciile prestate de către Electrica. „Zi de zi, curentul se întrerupe cel puţin o dată.

Locuitorii din Micălaca nu sunt mulţumiţi de serviciile Electrica

Aceste întreruperi sunt între 1 minut şi 30 de minute. Toate aparatele casnice sunt date peste cap. Când ţi-e lumea mai dragă vezi că începi să ai probleme cu centrala termică, că sistemul de alarmă este afectat, la fel şi telefoanele fără fir, iar ceasul trebuie reglat din nou. Am fost la cei de la Electrica, pentru a le semnala această problemă, dar nu am fost băgaţi în seamă", ne spune Dorin Begher.

În ceea ce-i priveşte, reprezentanţii Electrica susţin că întreruperile din zona respectivă nu sunt foarte multe şi că se datorează fie cablurilor vechi, fie unor incidente apărute în alte părţi ale oraşului. „Pot să vă spun că am avut câteva cabluri defecte şi a trebuit făcută preluarea pe altă sursă. De altfel, în bugetul pe 2007 avem prevăzute cheltuieli pentru înlocuirea anumitor tronsoane", a declarat Cornel Secianscki, inginer-şef reţea în cadrul Electrica Arad.

PE SCURT

• Ultima zi. Mâine, 15 noiembrie, este ultima zi în care DADR mai eliberează adeverințe agricultorilor, ca aceștia să-și poată lua motorină subvenționată, pentru înființarea culturilor în această toamnă. Reamintim că subvenția este de 1 leu pe fiecare litru achiziționat.

Mai mici

U.E. ar putea desființa o mare parte a subvențiilor acordate în sectorul legumelor și fructelor care asigură aproape o cincime din producția agricolă comunitară, potrivit unui proiect de reformă, citat de Reuters. Promovat de comisarul pentru Agricultură, Mariann Fischer Boel, acesta prevede desființarea ajutoarelor acordate pentru procesarea legumelor și fructelor, precum și a subvențiilor de export, urmând să fie publicat în luna ianuarie 2007.

Pro-forma

Arad (G.K.) - Directorul Direcției pentru Agricultură și Dezvoltare Rurală Arad, Avram Flueraș, informează pe agricultorii arădeni care au depus cerere pentru achiziționarea de utilaje agricole cu o subvenție de 60% din preț, să urgenteze depunerea facturilor pro-forma, la sediul DADR, în vederea obținerii aprobării pentru ridicarea utilajului.

Avram Flueraș

Restricții la exporturile agricole

București (D.S.) - Comisia Europeană interzice României și Bulgariei să mai exporte după aderare produse de origine animală procesate înainte de 1 ianuarie 2007, deoarece nu întrunesc standardele sanitar-veterinare ale Uniunii. Mai mult de jumătate dintre fabricile de procesare a laptelui din România nu vor putea să exporte produse în Uniunea Europeană până la jumătatea anului 2008, dar vor putea vinde pe piața locală cu etichete speciale pe ambalaje. Pentru 387 de firme românești care prelucrează carne, peste și lactate interdicția va fi menținută până la sfârșitul lui 2009 deoarece nu îndeplinesc standardele U.E. privind siguranța alimentară.

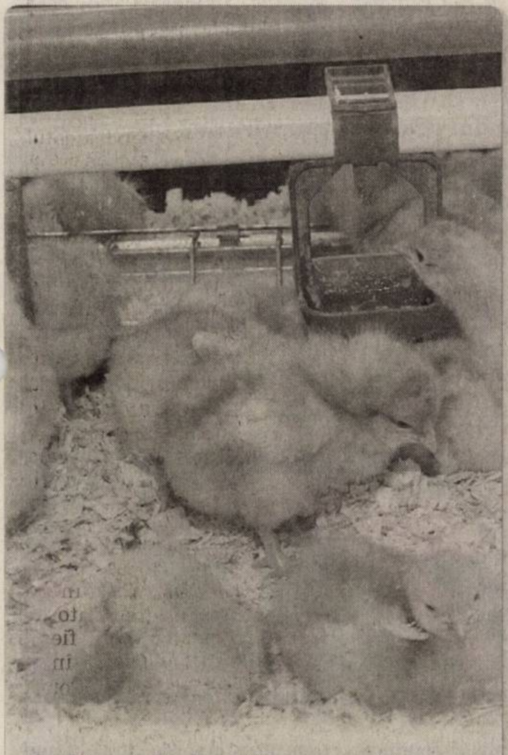

Subvenție la pui. Guvernul a redus la jumătate subvenția pentru puii broiler care provin din abatoarele autorizate. Începând din această lună, cuantumul ajutorului de stat va fi de 1,40 (14.000) lei. Producătorii vor putea obține sprijinul de la stat doar dacă fiecare pui crescut pentru carne (broiler) va cântări cel puțin 1,75 kg. (Foto: FAN)

Bani pentru animale de rasă

■ Fermierii vor primi subvenții pentru a acoperi 25%-50% din prețul animalelor.

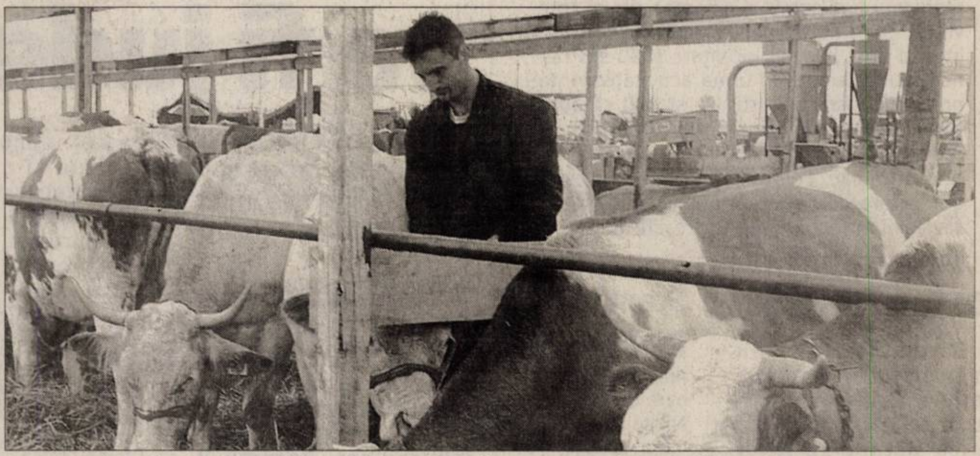

Programul „Animale de rasă" beneficiază, încă din acest an, de 20 milioane le (Foto: FAN)

Arad (D.S.) - Subvenția se acordă pentru animale de calitate confirmată prin certificate de origine, iar juncile din rase de lapte și mixte trebuie să îndeplinească anumite cerințe privind cantitatea de lapte. Ținta acestui program o constituie în special fermele cu mai puțin de 20 de capete, ponderea sprijinului de la stat fiind cu atât mai mică cu cât sunt achiziționate animale mai multe de către un singur beneficiar. Astfel, achiziția a 3-10 juninci este subvenționată cu 50%, dar nu mai mult de 2.000 lei/cap, în timp ce achiziția a 41-50 de juninci este subvenționată cu 25%, dar nu mai mult de 1.000 lei/cap.

Pentru achiziția de berbeci și țapi din rase de carne subvenția este de maximum 1.000 lei/cap de animal, iar pentru capre sprijinul este de maxim 500 lei pentru fiecare capră. Se pot achiziționa între 20 și 100 de capete. Pentru capre și oi, angajamentul privind păstrarea animalelor în exploatația proprie vizează o perioadă de 2 ani.

Programul are prevăzute și sume pentru achiziția de specii de găini mai puțin obișnuite în România, precum pitica americană, combatanta indiană și combatanta pitică, sau a speciei de găini „Mătase japoneză".

Suma totală alocată până la sfârșitul anului pentru derularea programului „Animale de rasă" este de 20 de milioane de lei. Se estimează că astfel vor putea fi cumpărate animale noi în circa 1.000 de mici ferme.

VALOAREA SUBVENȚIEI

- maxim 2.000 lei - juninci
- maxim 1.000 lei - berbeci/țapi
- maxim 500 lei - capre

Condiții:

- crescătorii de animale trebuie să fii parcurs o formă de pregătire profesională în creșterea animalelor
- angajament că mențin în exploatația proprie animalele achiziționate cel puțin 5 ani
- contract de asigurare a animalelor
- pentru juninci din rase de lapte - precontract pentru vânzarea laptelui către procesator.

www.aradon.ro
Aici download Comunicat
http://stiri.aradon.ro

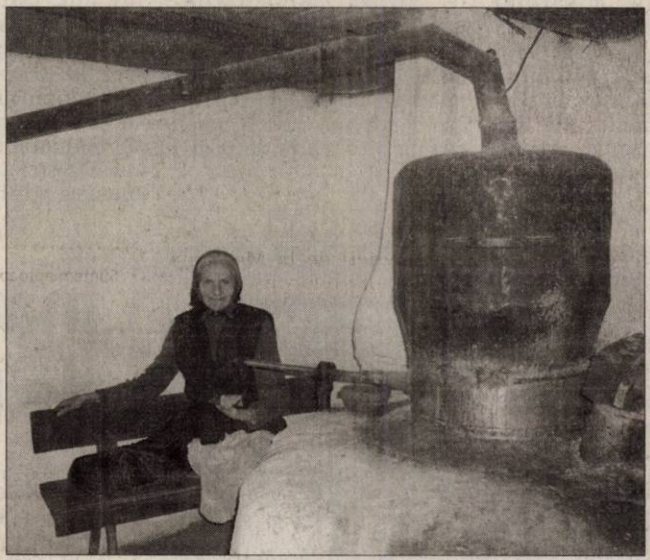

Țuica de casă ar putea scăpa de accize (Foto: Adevărul)

Fără accize la țuică

București (D.S.) - Producătorii de băuturi alcoolice tradiționale care realizează anual o cantitate mai mică de o mie de litri ar putea să beneficieze de o reducere a nivelului accizei, iar în cazul micilor producători, cu sub 400 de litri, acciza ar putea fi eliminată, a declarat ministrul agriculturii, Gheorghe Flutur, citat de Mediafax.

Potrivit proiectului de norme pentru aplicarea Codului Fiscal micii producători care fac țuică și rachiuri din fructe vor fi obligați, de la începutul anului viitor, să se înregistreze la Fisc și să estimeze cantitățile obținute anual.

Gospodăriile individuale vor figura la administrațiile financiare într-un registru special care va include numele și adresa, instalațiile de producție și capacitatea acestora.

Carnet de viticultor

■ Soiurile de viță de vie vor fi aprobate prin ordin pentru fiecare regiune.

Arad (D.S.) - Fiecare producător de struguri pentru vin va fi obligat să aibă un carnet de viticultor în care să țină evidența producției și modul de valorificare a acesteia. Modelul carnetului de viticultor va fi aprobat prin ordin al ministrului Agriculturii. Prevederea este cuprinsă într-un proiect de lege aprobat, miercuri, de Guvern. Nici soiurile de vie pe care vor trebui să le cultive producătorii nu mai sunt lăsate la voia întâmplării. Acestea vor fi aprobate prin ordin al ministrului, fiecare regiune viticolă, podgorie, centru viticol.

Amenzi

Pentru nerespectarea legii, sunt stabilite amenzi. Astfel, amenzile minime cresc de la 8 milioane lei vechi la 20 milioane lei vechi, pentru înființarea de plantații mai mari de 0,1 ha sau extinderea peste această limită a celor existente, fără autorizație de plantare. Aceleași amenzi sunt prevăzute pentru defrișarea viței-de-vie din soiuri nobile admise în cultură, în suprafață mai mare de 0,1 ha, fără autorizație de defrișare. Pentru îmbutelierea vinurilor DOC (vinuri cu denumire de origine controlată) în afara zonei delimitate, pentru comercializarea unor vinuri și a altor produse obținute din must sau vin, care nu corespund caracteristicilor calitative și de compoziție, limitele maxime ale amenzilor cresc de la 250 milioane lei vechi la 1 miliard lei vechi. De asemenea, vânzarea vinurilor DOC fără însemnele de certificare a calității sau vânzarea în spații neautorizate a vinului de masă în vrac se amendează cu limita maximă a amenzii.

www.aradon.ro
Aici download Comunicat
http://stiri.aradon.ro

46 de milioane pentru semințe

■ Derularea fondurilor se va face prin Agenția de Plăți și Intervenție în Agricultură.

Arad (G.K.) - Producătorii de semințe și material săditor vor primi sprijin în valoare de 46 milioane lei pentru producția certificată oficial, ce va fi folosită în campaniile agricole din toamna 2006 și primăvara 2007. Ajutorul financiar se alocă o singură dată pentru cantitățile de semințe și material săditor produse în țară. Legea stabilește că semințele cumpărate pentru însămânțare sau plantare nu se comercializează, nu se folosesc în alt scop și nu se păstrează pe stoc. În caz contrar sunt prevăzute amenzi cuprinse între 5.000 și 20.000 lei.

Speciile subvenționate: cartoful - ajutor financiar între 25-35 lei/100 kg; pomii altoiți și nealtoiți: 250-700 lei/100 buc; arbuștii fructiferi (zmeur, mur, coacăz, afin): 115-230 lei/100 buc; căpșun: 9-230 lei/100 buc; vițe altoite: 200-300 lei/100 buc.

www.aradon.ro
Aici download Comunicat
http://stiri.aradon.ro

Gât golaș de Transilvania

■ Guvernul a alocat 3,3 milioane lei pentru protecția a 70 de specii de animale vulnerabile.

București (D.S.) - Potrivit Organizației pentru Agricultură și Alimentație (FAO), populațiile cu mai puțin de 100 de femele sunt în stare critică, cele cu mai puțin de 1.000 de femele sunt în pericol de dispariție, iar cele cu mai puțin de 5.000 de femele sunt populații vulnerabile. Pe listă se află bivolul românesc, pentru care sunt alocați 1.000 lei/cap, caprina albă de Banat și caprina carpatină (80 lei/cap), ovina valahă cu coarne de tirbușon (100 lei/cap) și găina cu gât golaș de Transilvania.

www.aradon.ro
Aici Comunicat Guvern
Lista specii vulnerabile
http://stiri.aradon.ro

PE SCURT

• **Elevi hoți.** Agenții din cadrul Poliției orașului Nădlac au reușit identificarea autorilor unui furt comis în noaptea de joi spre vineri, când autori necunoscuți au pătruns în incinta unui bar din localitate și au sustras mai multe bunuri. În urma activităților întreprinse de către polițiști, s-a stabilit că autorii furtului sunt: Cosmin T., de 16 ani și Alexandru S., de 11 ani, ambii elevi din orașul Nădlac. Polițiștii le-au întocmit celor doi dosare de cercetare penală sub aspectul săvârșirii infracțiunii de furt calificat.

Cu Iveco în casă

Bătuța (R.B.) - Un grav accident de circulație a avut loc duminică, pe DN 7, în localitatea Bătuța. În jurul orei 12:15, Adrian V., de 27 de ani, din Sibiu, în timp ce a condus o autoutilitară marca Iveco, din direcția Deva spre Arad, într-o curbă periculoasă nu a redus viteza și a pierdut controlul volanului intrând într-un imobil aflat pe marginea șoselei. În urma impactului, conducătorul auto și Vasile M., de 26 de ani, pasager și în același timp, conducător auto de rezervă, au fost accidentați grav, fiind transportați la Spitalul Clinic Județean Arad.

Scandal pe peron

Arad (M.S.) - Mai mulți oameni, printre care și un minor, au fost sancționați de jandarmi deoarece au provocat scandal pe peronul gării arădene. Marcela R. (16 ani) din comuna Horațiu Crasnei, județul Sălaj și Bogdan Nicolae F. (28 ani) din Livada au adresat cuvinte jignitoare și injurii persoanelor care așteptau trenul. Tot pentru cuvintele vulgare spuse la adresa călătorilor din incinta autogării vechi a fost sancționat cu 300 lei și Dorel C. (50 ani), din Curtici.

Foamea. Lipsa banilor îi împinge pe unii arădeni la gesturi disperate. (Foto: M. Szegő)

SCRISORI DE LA CITITORI

Arad - Ardelean Mariana, din Arad: „Din venitul lunar se rețin diferite taxe dintre care și C.A.S. care, conform legii, sunt anumite sume vărsate la buget. În cazul în care nu a fost necesar un consult sau un tratament medical, chiar și pe o perioadă mai mare de timp (ani în cazul meu), aș sugera să se găsească o posibilitate ca atunci când totuși doresc un tratament de specialitate să se poată efectua în orice moment pe baza acestor sume achitate lunar conform unor adeverințe aferente. Sunt situații (și nu puține) când este necesară o investigație pentru copil și se cere taxă în plus. Dar se omite faptul că din sumele câștigate nu ne permitem să mergem să plătim periodic un tratament, ceea ce poate duce la agravarea bolii. (...) Eu personal mă întreb unde se duc sumele pe care le achităm de atâția ani, iar când îmi doresc un consult, nu îmi pot permite deoarece sunt într-o perioadă de tranziție între două servicii. (...) Legat de analizele care se cer la angajare, aș dori să știu dacă există o lege cu privire la plata acestora, deoarece omul poate fi în situația de a nu avea bani să le achite."

Agresorul va fi judecat

■ După ce a fost cercetat în libertate, procurorii au decis să îl trimită în fața judecătorului.

CORINA TIMPA
adevaruldearad@informmedia.ro

Arad - Cadrele medicale ale Spitalului Clinic Județean Arad și opinia publică au putut afla, săptămâna trecută, de un caz de o cruzime de neimaginat. Ramona P., o fetiță din Peregul Mic, în vârstă de trei ani, a fost adusă la spital în stare gravă, după ce a fost bătută cu bestialitate de concubinul mamei sale, Cristian Bocșa, de 26 de ani, pe motiv că nu își face necesitățile pe oliță. Bărbatul a fost reținut de organele de poliție și a fost prezentat Parchetului de pe lângă Judecătoria Arad. Cu sprijinul prompt al organelor de poliție, al Serviciului Județean de Medicină Legală și al Direcției pentru Protecția Copilului Arad s-au finalizat cercetările în cazul minorei, astfel că pentru agresor s-a dispus trimiterea în judecată pentru săvârșirea infracțiunii de vătămare corporală, sancționată de legea penală cu închisoarea de la șase luni la cinci ani. „În cursul cercetărilor s-au verificat și alte ipoteze, respectiv dacă minora a fost abuzată sexual și dacă leziunile provocate i-au pus viața în pericol. Dar nici una dintre ipoteze nu a fost confirmată de probele administrate în cauză", a declarat Ovidiu Miclea, prim procuror la Parchetul de pe lângă Judecătoria Arad.

Bărbatul care a maltratat fetița va ajunge în fața instanței (Foto: Vasile Obșitoș)

Miliarde pentru Chereluș

Chereluș (L.Ș.) - Autoritățile locale de la Șicula au obținut finanțarea necesară pentru alimentarea cu apă potabilă a satului Chereluș. „Banii, 27 de miliarde de lei, ne vor veni pe Ordonanța 7/2006. Într-o primă fază va intra în conturile Primăriei 6% din sumă, asta pentru organizarea licitației", ne-a declarat Aurel Mircea Radița, primarul comunei Șicula. Astfel, datorită fondurilor pe care au reușit să le atragă autoritățile locale, în sat vor fi introduși 12 kilometri de conducte și se va face aducțiunea de 4,5 kilometri. De asemenea, va mai fi construită și o stație de pompare.

Urmărit general

Nădlac (M.S.) - Polițiștii de frontieră au prins, ieri dimineața, un urmărit general. Adrian L., în vârstă de 25 de ani, din județul Hunedoara, se sustrăgea de la executarea pedepsei cu închisoarea pentru săvârșirea unei infracțiuni la regimul circulației. „Cu ocazia efectuării formalităților specifice, lucrătorii noștri au constatat că pe numele acestuia este emis un mandat de efectuare a pedepsei cu închisoarea de un an", ne spune comisarul șef de poliție Florin Oprișa, purtător de cuvânt al I.J.P.F. Arad.

Polițiștii de frontieră au luat măsura întreruperii călătoriei celui în cauză, urmând a fi predat unei echipe operative din cadrul I.P.J. Arad, în vederea luării măsurilor legale ce se impun.

În vama Turnu, cozile la intrarea în țară au fost mai mari decât cele pe sensul de ieșire (Foto: V. Obșitoș)

Pauză în vămile arădene

Arad (G.K.) - Și vameșii au declanșat greva de avertisment, alături de ceilalți funcționari publici. În cele patru vămi arădene - Nădlac, Curtici, Turnu, Vărșand - nu s-a lucrat ieri dimineață, între orele 8-10. „Personalul nu iese pe pistă două ore, nu se fac verificări la mașini în acest interval", spune liderul de sindicat, Gheorghe Gligor. Multe persoane care intenționau să iasă din România au fost nemulțumite de faptul că trebuie să aștepte, în special cele care nu știau de protestul vameșilor. Din cauză că vameșii n-au lucrat, s-au format cozi, chiar de circa doi kilometri, la intrarea în țară.

www.aradon.ro
Aici video
http://stiri.aradon.ro

Inaugurare, fixată de Primărie

Arad (A.B.) - Patinoarul are... zilele numărate. Așa cum am punctat în urmă cu câteva zile, un prim strat de beton a fost deja turnat pe suprafața viitorului patinoar, așa că arădenii își pot da seama de pe acum de dimensiunile acestuia (ce permit organizarea de competiții naționale). Se lucrează la cofrajele pentru margini, urmând ca, mai apoi, să fie turnat încă un strat de beton, 65 de tone de armătură, tubulatura pentru generatorul de frig și, apoi, ultimul strat de beton. Lucrări ce ar urma să fie gata în două săptămâni (adică până în 1 decembrie). Pentru finalizarea în întregime a lucrărilor stabilite în contract (inclusiv cele ce vizează anexele patinoarului), firma din Budapesta mai are la dispoziție ceva mai bine de o lună. Mai exact, termenul limită prevăzut în contract a fost fixat pe 20 decembrie. „În 20 decembrie se termină lucrarea. Așa am stabilit. Urmează apoi ca noi să facem recepția și atunci vom decide ziua în care se face inaugurarea. Verificăm dacă toate lucrările sunt bine executate și vom decide, în funcție de acestea când va fi ziua inaugurării patinoarului", susține Gheorghe Falcă. Primarul a mai adăugat că speră ca inaugurarea patinoarului să aibă loc în acest an și că nu vor fi probleme cu recepția lucrării.

Razie în municipiu

Arad (R.B.) - Agenții din cadrul Serviciului Poliției Rutiere au întreprins, în cursul zilei de ieri, pe arterele principale din municipiu, o serie de acțiuni și controale pe linia prevenirii încălcării regulilor de circulație de către participanții la trafic. Scopul acestor acțiuni a fost acela de a depista conducătorii auto care nu respectă regulile de oprire, fapt care îngreunează zilnic traficul, precum și o serie de alte nereguli săvârșite de șoferi, cum ar fi nepurtarea centurii de siguranță și vorbitul la telefon în timpul mersului. Un echipaj al Poliției, care efectua controale în zona Podgoria, s-a confruntat cu impolitețea unui cetățean italian, sancționat contravențional. Roberto Rizolio, în calitate de conducător al unei Dacii Logan a adus tot felul de acuze la adresa polițiștilor, pentru faptul că și-au permis să îl amendeze pentru staționare neregulamentară, când în fața lui era indicatorul „Oprirea interzisă". Polițistul prezent la eveniment, Ioan Mateș, agent șef adjunct al S.P.R., a precizat: „Din păcate ne confruntăm zilnic cu astfel de cetățeni. Este o lipsă crasă de politețe a șoferilor vizavi de oamenii legii și față de ceilalți conducători auto".

Acțiunile polițiștilor în trafic au supărat conducătorii auto (Foto: R. Barb)

Dorel Băbușanu, subcomisar în cadrul Serviciului Poliției Rutiere a declarat: „Am întreprins o serie de acțiuni pe arterele principale din municipiu: Bulevardul Revoluției, Calea Aurel Vlaicu, Calea Timișorii. Noi urmărim fluidizarea traficului rutier în oraș prin crearea unui climat de disciplină în rândul participanților la trafic, sperând totodată ca prin acțiunile noastre să reușim prevenirea unor evenimente rutiere cu consecințe grave".

www.aradon.ro
Aici mai multe foto

ADEVĂRUL
Cotidian independent Arad
SPORT

PE SCURT

• **Pleacă Morris.** Telenovela cu David Morris la West Petrom pare a fi la final. Jucătorul a declarat că pleacă la Gaz Metan Mediaş, din cauza preşedintelui clubului, de care a fost minţit. Deşi a acceptat să joace cu CS Otopeni, baschetbalistul american pare tot mai hotărât să părăsească Aradul.

• **În probe.** „Foamea" existentă la Olimpia Satu Mare i-a împins pe jucători să caute... ţinuturi mai călduţe. Astfel, Lung, Ţuţuraş şi Puţi au ajuns să susţină probe de joc la divizionara C, Voinţa Macea. Să vedem câţi vor şi rămâne.

ALBE ŞI NEGRE

Capul sus, Răzvane

DANIEL SCRIDON
daniel.scridon@informmedia.ro

O ţară întreagă a văzut şi s-a minunat de gafele portarului echipei Poli Iaşi, Răzvan Pleşca, în înfrângerea echipei sale de la Constanţa. Bietul băiat a stârnit până şi compasiunea comentatorilor TV, care scoteau în evidenţă orice ezitare a elevului lui Ionuţ Popa. Nu ne putem scoate din minte imaginea răvăşită a lui Răzvan după primirea celui de-al treilea gol.

Personal, îl urmăresc pe acest tânăr de pe vremea când obţinea mai toate premiile speciale în competiţiile de copii şi juniori. În plus era şi-un elev eminent, abonat la olimpiadele şcolare. Fizicul impunător şi ambiţia ieşită din comun îl recomandau încă de-atunci spre o carieră de excepţie. Pasul spre seniorat l-a făcut mai greu, după o perioadă de ucenicie la „satelitul" echipei din Copou. N-a dezarmat, şi-a aşteptat rândul. Emoţiile debutului l-au trădat însă. Şi, probabil, va mai trece o vreme până o să primească o nouă şansă. Important este ca Răzvan să ţină capul sus şi să meargă înainte. Suntem convinşi că într-o zi, Soarele va răsări şi pe uliţa lui.

Cine ar fi crezut? Ionel Cora şi Ovidiu Ionescu nu şi-au mai vorbit multă vreme, după ce Horia a bătut Macea, în returul campionatului trecut. Au fost prieteni, iar de atunci erau duşmani. Cine ar fi crezut că cei doi vor deveni, iarăşi, prieteni, iar un meci Macea - Horia poate deveni unul penibil? (Foto: Adevărul)

Suspendat pe termen nelimitat

■ Sabin Ilie a mai primit o amendă, i se blochează drepturile financiare şi se va pregăti cu Gloria.

ADRIAN HÂRŢĂU
adrian.hartau@informmedia.ro

Arad - Cazul Sabin Ilie, jucător care a „călcat pe bec" într-un local de noapte din centrul municipiului nostru, a făcut mare vâlvă şi nu a rămas fără urmări la nivelul conducerii clubului-fanion al Aradului, UTA. Ieri, a fost analizată situaţia fotbalistu-

„N-aş crede că i se va prelungi contractul lui Sabin Ilie"

CONSTANTIN IGAŞ, PREŞEDINTE ONORIFIC

lui, în speţă abaterile lui disciplinare. Aşa cum se ştie, acesta a fost prins la primele ore ale dimineţii de duminică, conducând sub influenţa băuturilor alcoolice, i s-a ridicat permisul pe trei luni, a fost sancţionat contravenţional pentru tulburarea liniştii publice şi pasibil de întocmirea unui dosar penal sub acuzaţia de distrugere. După ce s-au adunat, reprezentanţii grupării arădene au luat o serie de măsuri. Cea mai importantă dintre ele este suspendarea pe termen nelimitat a sportivului. În paralel, Sabin Ilie a fost amendat şi i se blochează drepturile financiare, fiind trimis la echipa a doua, Gloria.

Despărţirea pare aproape

Purtătorul de cuvânt al clubului, Marius Mitran, a prezentat următorul punct de vedere oficial: „Fotbalistul şi-a primit o sancţiune meritată, fiind suspendat pe termen nelimitat. Totodată, el a primit o amendă destul de consistentă. Conform regulamentului de ordine interioară, nu vă pot spune cât de mare e suma oprită din contract. Exemplul negativ dat echipei se încheie aici. Este un episod pe care încercăm să-l uităm, care dorim să nu fie urmat de cazuri similare în echipă. Regretăm ceea ce s-a întâmplat, cred că regretă şi el. Incidentul, pe de altă parte, nu este chiar atât de rău precum a fost prezentat. Fără îndoială, e o abatere gravă de la conduită, o greşeală importantă faţă de colegi, antrenori şi conducerea ce a avut încredere în el, aducându-l (şi nu pe bani puţini). Probabil, asta înseamnă despărţirea între UTA şi Sabin Ilie".

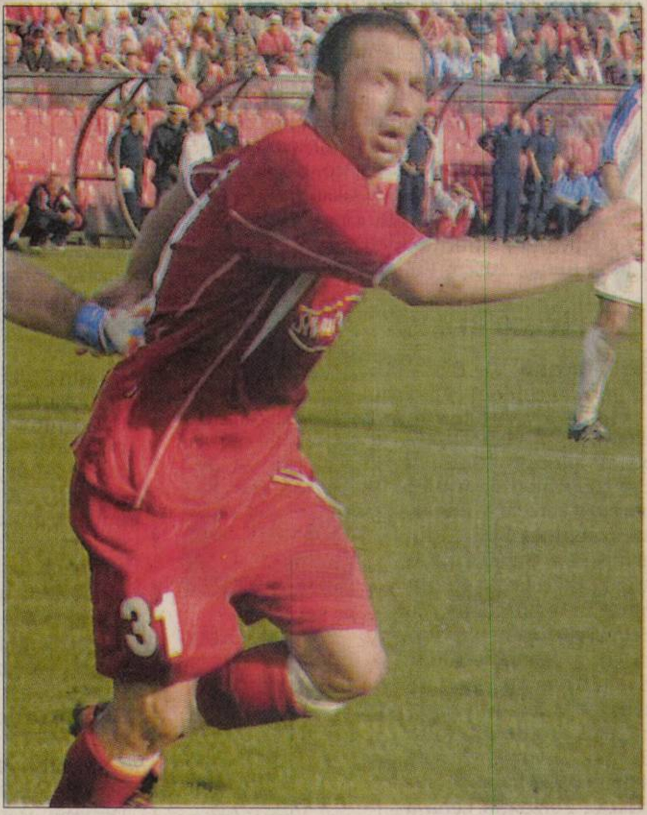

Sabin Ilie trecut pe linie moartă. (Foto: Şt. Matyaş)

COMUNICAT DE PRESĂ

Consiliul Director al FCM UTA, întrunit ieri, a decis, împreună cu conducerea tehnică a echipei, sancţionarea jucătorului Sabin Ilie pentru abaterile disciplinare care au adus prejudicii imaginii clubului. Sancţionarea se va concretiza în suspendarea fotbalistului Sabin Ilie, pe termen nelimitat, atât de la antrenamente cât şi de la jocurile echipei UTA. S-a decis totodată blocarea drepturilor financiare ale jucătorului şi amendarea acestuia. Sabin Ilie se va prezenta la antrenamentele echipei-satelit, Gloria Arad.

www.aradon.ro
Aici video
http://stiri.aradon.ro

„Îmi pare rău de Sabin"

Arad (L.S.) - Tehnicianul echipei Gloria, Mihai Petcuţ a declarat că nu ar fi nici o problemă dacă Sabin Ilie se va prezenta la antrenamentele echipei sale, dar deocamdată nu ştie ce program de pregătire i se va impune jucătorului, de către Marius Lăcătuş.

„Dacă va fi trimis să se pregătească la noi, e binevenit. Deocamdată nu am fost informat de decizia conducerii şi nu ştiu ce program de pregătire va avea. Îmi pare rău de ce i s-a întâmplat lui Sabin şi aştept ca el să fie pe teren la meciul cu Poli Timişoara, unde să dea golul victoriei" - a spus Petcuţ.

Fără victorie

Arad (M.M.) - La sfârşitul săptămânii trecute, la Sala Sporturilor, s-a disputat meciul între CSŞ Gloria Arad şi LPS Târgu-Jiu, contând pentru Campionatul Naţional de handbal, juniori I, masculin. Arădenii au fost învinşi cu scorul 27-35 (10-16), rămânând fără victorie şi după etapa a VI-a. Pentru elevii pregătiţi de antrenorul Ştefan Deacu au marcat: A. Gaftea 10, S. Gaftea 2, Ciulea 7, Grec 2, Gherghe 1, Solo 1, Bezedea 2, Bekesi 2.

Câştigă în Ungaria

Bekescsaba (A.H.) - Grupa 1998 a C.S. Atletico Arad a câştigat turneul internaţional de fotbal în sală - „Cupa de iarnă 2006" de la Békéscsaba, cucerind medaliile de aur, trofeul oferit locului I, precum şi două premii speciale (jucătorul turneului - Man Dennis şi cel mai bun apărător - Petre Adrian). Au luat parte 15 echipe din 4 ţări, repartizate în 3 serii de câte 5 grupări.

Cea mai mare parte a formaţiilor participante reprezintă cluburi puternice din Ungaria, Serbia şi Slovacia, precum Nyíregyháza, Pécs, Kecskemét, Békéscsaba, Szeged, Voivodina Novi Sad ori Tatran Presov. De remarcat faptul că Atletico a câştigat toate cele 7 jocuri disputate cu un golaveraj de 30-7. Rezultatele obţinute sunt următoarele: CS Atletico Arad - Deli Apro Szeged 3-1, CS Atletico Arad - Gyula 8-1, CS Atletico Arad - Voivodina Novi Sad 5-3, CS Atletico Arad - Kecskemet 3-0, CS Atletico Arad - Oroshaza 8-1, CS Atletico Arad - Tisza Volan Szeged 1-0, CS Atletico Arad - Monor 2-1. Lotul folosit de cei doi antrenori, prof. Marius Demian şi prof. Cristian Păcurar i-a cuprins pe: Stanciu, Oneţiu, Ianc, Burcă, Petre (8), Mitrea (2), Man (15), Stahl (1), Jorza (2), Copaci (2).

Campionatul judeţean de fotbal

SERIA A

Arad (A.H.) - Rezultatele rundei a 14-a:

Inter - Săvârşin 4-0, Zădăreni - Munar 3-2, Felnac - Sânpetru German 4-0, Secusigiu - Tisa Nouă 4-5, Aluniş - Mândruloc 2-1, Ghioroc - Fântânele 0-4. Romtelecom şi Vinga au stat. Într-un meci restanţă: Vinga - Inter 4-2.

Clasament

1.	Felnac	13	10	1	2	48-13	31	+7
2.	Zădăreni	13	9	1	3	41-23	28	+7
3.	Vinga	12	9	0	3	26-12	27	+9
4.	Tisa Nouă	12	8	2	2	38-18	26	+8
5.	Aluniş	12	8	2	2	31-15	26	+2
6.	Săvârşin	12	6	1	5	29-26	19	+4
7.	Inter	12	6	0	6	21-18	18	-6
8.	Mândruloc	12	4	2	6	27-35	14	+2
9.	Romtelecom	12	4	1	7	28-33	13	-2
10.	Fântânele	12	4	0	8	23-39	12	-9
11.	Munar	12	3	2	7	26-29	11	-4
12.	Sânpetru G.	12	3	1	8	12-27	10	-2
13.	Secusigiu	12	3	1	8	21-46	10	-8
14.	Ghioroc	12	1	0	11	10-47	3	-15

SERIA C

Lunca Teuz II - Şicula 3-3, Chereluş - Apateu 2-5, Şepreuş - Bocsig 4-3, Gurba - Cermei nu s-a disputat, Sebiş - Dezna 6-3, Sintea Mare - Seleuş 2-1, Ţipari - Vârfurile 6-1, Buteni - Berechiu 1-2.

Clasament

1.	Berechiu	14	12	0	2	54-15	36	+18
2.	Apateu	14	11	1	2	40-18	34	+16
3.	Şicula	14	10	1	3	54-31	31	+13
4.	Ţipari	14	9	0	5	46-23	27	+3
5.	Sintea Mare	14	9	0	5	41-33	27	+3
6.	Sebiş	14	8	1	5	37-26	25	+1
7-8.	Şepreuş	14	7	4	3	34-25	25	+1
	Vârfurile	14	8	1	5	34-25	25	+4
9.	Dezna	13	7	2	4	39-27	23	+8
10.	Seleuş	14	6	0	8	31-28	18	-3
11.	Buteni	14	4	1	9	30-53	13	-8
12.	Cermei	13	4	0	9	17-25	12	-6
13.	L. TeuzII	14	3	1	11	27-50	10	-14
14.	Bocsig	14	3	0	11	23-48	9	-9
15.	Chereluş	14	1	1	12	18-55	4	-17

* Gurba s-a retras din campionat, urmând să i se anuleze toate rezultatele.

PE SCURT

- **Box feminin.** România este reprezentată de 8 pugiliste la a IV-a ediţie a Campionatului Mondial de box feminin, programat între 17 şi 24 noiembrie la New Delhi (India). (MF)
- **Învingătoare.** Jucătoarea română de tenis Raluca Olaru a câştigat turneul de 25.000 de dolari de la Toronto, după ce a învins-o în finală pe Carly Gullickson (SUA/N. 4), cu 6-3, 6-1. În sferturi, Olaru o eliminase pe principala favorită, Clarisa Fernandez (Argentina), cu 7-6 (5), 7-5. (MF)

Gigi îi laudă pe dinamovişti

■ Becali spune că ar vrea ca Steaua să joace aşa cum o face Dinamo şi critică arbitrii.

Bucureşti (MF) - Patronul FC Steaua Bucureşti, Gigi Becali, a declarat, duminică seară, într-o emisiune televizată, că şi-ar dori ca echipa sa să joace la fel de bine cum o face liderul campionatului, Dinamo.

„Imposibil nu e, dar e foarte greu să o ajungi pe Dinamo. Ca jucători nu ne putem compara, dar la ora asta e mai bună. Am demonstrat în Europa valoarea lotului, nu putem compara mere cu pere. A fost mai bună Dinamo în perioada de la începerea campionatului până acum, ca joc. Ce-mi place la jocul lor? Au un joc combinativ, jucătorii se mişcă, pasează, au mobilitate... Bineînţeles că aş vrea ca şi Steaua să joace aşa", a spus Becali.

Becali a povestit un episod auzit de el înaintea partidei Dinamo - Oţelul Galaţi. „Mi-a zis un ospătar de la Phoenicia că Buduru le-a spus arbitrilor să stea liniştiţi, că ăla e meci amical. Apoi, ce face Dinamo cu Corpodean e problema lor, pe mine mă interesează să nu mă fure pe mine", a spus oficialul FC Steaua.

Dică rămâne un om de bază al steliştilor (Foto: EPA)

Gigi Becali a explicat cum se implică în viaţa echipei sale. „Nu mă bag peste Oli niciodată, astea sunt invenţii. Mă bag când nu-mi convine mie ceva, că de-aia sunt patron, dar nu că îi spun că vreau să joace nu ştiu cum. În privinţa transferurilor, i-am spus lui Mihai Stoica să facă ce vrea el, m-a înnebunit de cap, mă suna mereu din Brazilia, îmi lăsa mesaje. «Fă ce vrei tu. Vrea ăla salariu atâta? Ia pe cine vrei tu, dă cât vrei tu şi lasă-mă în pace»."

În Cehia

Bucureşti (MF) - Antrenorul Răzvan Lucescu a plecat, luni, în Cehia, pentru a urmări partida pe care adversara echipei Rapid din grupa G a Cupei UEFA, Mlada Boleslav, o va disputa în campionat, pe propriul teren, cu formaţia Most. Mlada Boleslav ocupă în prezent locul patru în clasamentul campionatului Cehiei, având 25 de puncte după 13 etape disputate. Formaţia cehă a avut, sâmbătă, un reprezentant în tribunele stadionului „Giuleşti - Valentin Stănescu", la partida pe care Rapid a câştigat-o, cu 1-0, în faţa echipei Unirea Urziceni, în cadrul etapei a XV-a a Ligii I. Rapid va întâlni, pe 23 noiembrie, la Bucureşti, formaţia Mlada Boleslav în cadrul etapei a III-a a grupei G a Cupei UEFA.

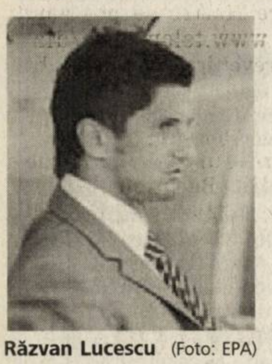

Răzvan Lucescu (Foto: EPA)

A. Şevcenko (Foto: EPA)

Întoarcere?

Milano (MF) - Patronul clubului AC Milan, Silvio Berlusconi, a declarat că atacantului ucrainean al echipei Chelsea Londra, Andrei Şevcenko, i-ar face plăcere să revină la gruparea italiană. „Ultima oară am vorbit la telefon vineri cu Şevcenko. Îmi face plăcere să discut cu el. Este o persoană deosebită şi i-am spus «Şevcenko întoarce-te la noi»", a spus Berlusconi. Fostul premier a dezvăluit faptul că ucraineanul i-a spus că i-ar face mare plăcere să revină la Milan. Şevcenko a fost transferat de la Milan la Chelsea la începutul actualului sezon pentru aproximativ 42 de milioane de euro, ucraineanul semnând un contract pentru patru sezoane cu gruparea engleză.

Măsuri drastice la Beşiktaş

■ Tigana a cerut ca salariile să fie blocate şi a interzis accesul soţiilor în baza de pregătire.

Bucureşti (MF) - Tehnicianul Jean Tigana a cerut conducerii clubului Beşiktaş ca salariile jucătorilor să fie blocate până la o nouă decizie în acest sens, ca urmare a rezultatelor slabe din ultima perioadă.

De asemenea, Tigana a decis o serie de măsuri pe care fotbaliştii trebuie să le respecte. Astfel, cu excepţia zilelor de cantonament, jucătorii sunt obligaţi să rămână la baza de pregătire din cartierul Umraniye în fiecare zi între orele 09.00 şi 19.00. Cu două zile înainte de fiecare meci, echipa va intra în cantonament. Pe durata cantonamentului în incinta bazei de pregătire nu va avea acces nimeni în afară de angajaţii clubului şi echipă, nici măcar soţiile jucătorilor. Jucătorii trebuie să fie gata oricând de antrenament, atunci când se află la baza de pregătire. La jumătate de oră după anunţarea orei de antrenament, toţi fotbaliştii trebuie să fie pregătiţi. Durata vacanţei de la finalul turului de campionat se va stabili în funcţie de locul în clasament.

Jean Tigana (Foto: EPA)

Echipa Beşiktaş a fost învinsă, sâmbătă, pe teren propriu, cu scorul de 1-0, de Sivasspor, în etapa a XIII-a a campionatului. După acest meci, conducerea clubului din Istanbul a decis ca jucătorii să fie amendaţi cu câte 50.000 de dolari şi a renunţat să le mai dea cele două zile libere promise înainte de partidă.

Beşiktaş, care evoluează în aceeaşi grupă cu Dinamo în Cupa UEFA, a înregistrat o înfrângere şi două rezultate de egalitate în ultimele trei etape din campionat.

La primăvară

Bucureşti (MF) - Preşedintele LPF, Dumitru Dragomir, a declarat, luni, la plecarea echipei naţionale a României în Spania, că este de acord ca primele două etape ale returului Ligii I să nu se dispute în decembrie, ci la primăvară. „Eu zic că e bine să nu se joace în decembrie. Categoric se va lua în discuţie în Comitetul Executiv. Majoritatea echipelor doresc ca primele două etape să se dispute când e cald, deoarece au nocturnă", a spus Dragomir. Dumitru Dragomir a afirmat că doar formaţiile care şi-au păstrat jucătorii au rezultate bune.

S.C. CET ARAD S.A.

anunţă întreruperea furnizării agentului termic - apă caldă menajeră şi încălzire - în data de miercuri 15.11.2006 între orele 8-15 în zonele aferente PT 1 Vlaicu şi PT 2 Vlaicu (module zona Fortuna) în vederea realizării unor lucrări de modernizare.

Conducerea S.C. CET ARAD S.A.

(H-69559)

S.C. Saint Gobain Rompolimer SRL, cu sediul în Arad, Calea Timişorii nr. 212/2 scoate la vânzare următoarele bunuri:

1. Dacia Drop Side
   1.9 D 4x4 DS E1 MD4 (2003) 1 buc.
2. Dacia Pick- Up
   1.9D PU E1 MD T (2003) 1 buc.
3. Renault Clio Symbol
   1.5 DCI (2004) 1 buc.

Toţi cei interesaţi sunt rugaţi să depună ofertele de preţ la sediul societăţii sau la numărul de fax 0257-287.675.

(H-69543)

CONVOCATOR

Presedintele Consiliului de Administratie al SC. CET ARAD SA., cu sediul in Arad, str. 6 Vanatori FN., jud. Arad, inscris in Registrul Comertului Arad sub nr. J02/336/19.04.2002, C.U.I. R 14593668, convoaca Adunarea Generala Ordinara a Actionarilor a SC CET ARAD SA, in data de 28.11.2006, orele 15.30 la sediul societatii SC. CET ARAD SA. din Arad, str. 6 Vanatori FN, jud Arad, cu urmatoarea

ORDINE DE ZI:

1. Proiectul de Buget de Venituri si Cheltuieli pe anul 2007, cu anexele: Programul de reducere a creantelor restante; Programul de reducere a pierderilor; Programul de reducere a platilor restante.
2. Programul anual de activitate pe 2007.
3. Programul anual de investitii pe 2007.
4. Programul anual al achizitiilor publice pe 2007.
5. Diverse.

Documentele si materialele informative referitoare la problemele incluse pe ordinea de zi se pot consulta si procura de la sediul societatii.

In caz de neindeplinire a cvorumului cerut de Legea 31/ 1990- republicata, o a doua adunare generala va avea loc in ziua de 30.11.2006 in acelasi loc, la aceeasi ora si cu aceeasi ordine de zi.

PRESEDINTELE CONSILIULUI DE ADMINISTRATIE
Ing. Neamtiu Corneliu

(H-69550)

FUNDAŢIA ROMÂNO-GERMANĂ

EXECUTĂ LA COMANDĂ PRIN

S. C. Studio FRG SRL

- Ferestre din lemn stratificat cu geam termopan
- Uşi interioare, exterioare
- Scări interioare din lemn masiv
- Mobilier din lemn masiv sau PAL melaminat
- Podele, lambriuri

INFORMAŢII

Vladimirescu, str. Gării nr. 59, tel. 0257/514.931; 514.934

(H-69552)

Direcţia Generală de Asistenţă Socială şi Protecţia Copilului Arad organizează concurs/examen pentru ocuparea următoarelor posturi vacante, în data de 29.11.2006:

- 1. Centrul de recuperare, terapie şi respiro „Trandafirul"
  - 1 post psiholog debutant (S)
  - 1 post muncitor calificat bucătar TP VI
- 2. Compartimentul Sântana
  - 1 post psiholog (S)
- 3. Observatorul judeţean pentru drepturile copilului Arad
  - 1 post de asistent social (S) studii superioare de lungă durată
- 4. Centrul de primire minori
  - 1 post îngrijitor curăţenie (G)
- 5. Casa David
  - 1 post referent educator TP III (M)
- 6. Telefonul adultului
  - 1 post as. social (S) studii superioare de lungă durată
- 7. Complex servicii Ineu
  - 1 post psiholog (S)
  - 1 post as. medical (P1)
  - 1 post muncitor calificat (bucătar) TP VI
- 8. Centrul de plasament nr. 4
  - 1 post psiholog (S)
- 9. Centrul „Ghiocel"
  - 1 post kinetoterapeut (S) absolvent al învăţământului universitar de lungă durată cu diplomă de licenţă în specialitatea kinetoterapie

Dosarele se depun până la data de 25 noiembrie 2006.
Condiţiile de participare, bibliografia sunt afişate la sediul unităţii.
Informaţii suplimentare la telefon 210.035-210.055 interior 119.

(H-69568)

RECLAME

PE SCURT

• Cura de ananas. Fructul de ananas se consumă proaspăt, dar mai ales, prelucrat sub formă de compot. El conţine zaharuri, vitamina C, săruri minerale (potasiu, fosfor, calciu, magneziu, sulf, fier, iod, mangan, etc.). Are efect diuretic şi dezintoxicant. Cura de ananas se recomandă în obezitate (fructul proaspăt), perioada de creştere, anemie, demineralizare, convalescenţă, ateroscleroză, artrite, dispepsii, gută, intoxicaţii, litiază biliară. Sucul de ananas, în uz extern, este un tonifiant al pielii.

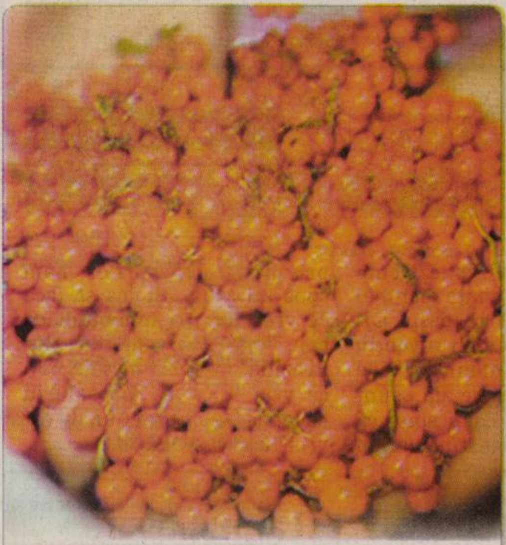

Uleiul de cătină. Este foarte bogat în vitamina E, care este un antioxidant natural. Acest ulei conţine peste 200 mg vitamină E la 100 g. Este util pentru tratarea unor afecţiuni dermatologice şi arsuri uşoare. (Foto: FAN)

Remedii naturiste

• decoctul din frunze de merişor are efect diuretic şi antiseptic pentru căile urinare. Peste 2 linguriţe de frunze mărunţite se toarnă 100 ml apă rece şi se lasă timp de 1 oră pentru macerare la rece. Apoi lichidul se strecoară într-un alt vas, iar peste frunzele rămase se toarnă 100 ml apă clocotită şi se fierbe 15 minute. Vasul se ia apoi de pe foc şi după 10 minute se strecoară. Se amestecă ambele lichide. Se completează cu apă fiartă şi răcită până la 200 ml şi se îndulceşte cu miere. Din acest decoct se ia câte o lingură la intervale de 4 ore. Decoctului preparat i se adaugă un vârf de cuţit de bicarbonat de sodiu.

• tinctura din fructe, flori sau frunze de păducel se foloseşte în hipertiroidie, cardiopatie ischemică, hipertensiune arterială. Această tinctură se prepară astfel: 20 g plantă se macerează timp de 7-10 zile în 100 ml alcool de 70 de grade. Se poate folosi simplă sau amestecată cu tinctură de valeriană, în părţi egale. Se iau câte 10-15 picături, de 3 ori pe zi, înainte de mese, preventiv sau curativ.

• decoctul de mere dă rezultate bune în bronşite, reumatism şi afecţiuni intestinale. Se prepară astfel: se taie în felioare 2-3 mere necurăţate de coajă şi se fierb într-un litru de apă, 15 minute.

• decoctul din fructe de gutui se utilizează în tratamentul adjuvant al enteritelor acute, în digestiile anevoioase, în tuberculoza pulmonară şi în laringite, faringite, amigdalite, stomatite (sub formă de gargară).

Gutuile - un excelent tratament împotriva tuberculozei pulmonare (Foto: FAN)

Diabetul zaharat de tip 2

Dintre complicaţiile vasculare ale diabetului zaharat, retinopatia este simplu de diagnosticat.

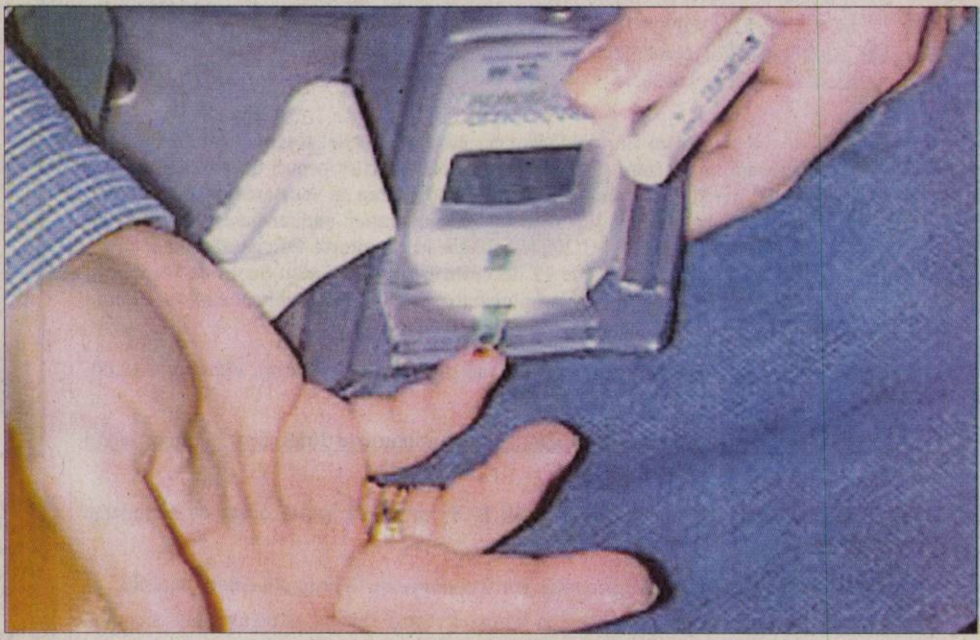

Diabetul zaharat poate fi ţinut sub control dacă bolnavii îşi autocontrolează glicemia (Foto: FAN)

Consensul la care au ajuns specialiştii în diabet, europeni (EASD – European Association for Study of Diabetes) şi americani, (ADA – American Diabetes Association), în urma unor cercetări interdisciplinare, a fost publicat în revista Diabetologia din August 2006. Aici se demonstrează ştiinţific că „menţinerea glicemiei la nivele cât mai apropiate de nivelele glicemiilor persoanelor fără diabet" face parte esenţială din tratamentul în prevenirea complicaţiilor diabetului zaharat.

Este bine ştiut că la persoanele cu diabet zaharat persistenţa nivelului mare de glucoză în sânge (hiperglicemie) poate duce la distrugerea pe termen lung a diferitelor organe, în special ochii, rinichii, vasele sanguine, nervii şi inima. Numai printr-un bun autocontrol al glicemiei se poate reduce considerabil riscul acestor complicaţii!

Complicaţii microvasculare

- Nefropatia diabetică este o complicaţie severă a diabetului şi este cauza majoră a fazei terminale de insuficienţă renală. Această complicaţie cronică este rezultatul formării unor leziuni în rinichi. Modificări distincte, atât morfologice cât şi biochimice în rinichi, coincid cu declanşarea şi apoi dezvoltarea nefropatiei diabetice. Cercetările recente au identificat hiperglicemia ca fiind factor major de risc pentru nefropatie. Autocontrolul hiperglicemiei şi a hipertensiunii vor încetini substanţial declanşarea şi progresul nefropatiei. Faza incipientă a nefropatiei diabetice este caracterizată prin nivele mici de albumină în urină cunoscută ca microalbuminurie.

- Retinopatia diabetică continuă să fie principala cauză de orbire în rândul populaţiei de vârstă activă din ţările civilizate. Din pleiada complicaţiilor vasculare ale diabetului zaharat, retinopatia este cel mai simplu de diagnosticat şi de monitorizat deoarece examinarea fundului de ochi este o investigaţie uşor de efectuat, nu necesită un echipament medical costisitor şi poate fi repetată fără nici un risc însemnat pentru pacient. Aspectul vaselor retiniene, al nervului optic şi al retinei pot furniza informaţii utile despre circulaţia coronariană şi cerebrală, despre nivelul plasmatic al lipidelor, despre funcţia renală şi despre calitatea arterelor membrelor inferioare.

- Neuropatia periferică este cea mai obişnuită dintre complicaţiile diabetului zaharat.

Studiile recente arată că pacienţii suferă de neuropatie în proporţie de 40% la diabetul Tip 2 şi 28% la diabetul Tip 1.

Studiile de specialitate arată că neuropatia periferică este cel mai puternic factor de risc care induce ulceraţiile piciorului diabetic. 20% din pacienţii cu diabet vor fi internaţi în spital cu sindrom de picior diabetic. 7% din pacienţi dezvoltă complicaţii severe ce necesită amputaţie la partea inferioară a piciorului.

După 5 ani de la prima amputaţie, aceşti pacienţi vor necesita o a doua amputaţie. Rata de supravieţuire după amputaţie este de 5 ani.

- Îmbunătăţirea autocontrolului metabolic prin menţinerea pe termen lung a glicemiei între limite normale întârzie sau preîntâmpină apariţia neuropatiei periferice.

O măsură importantă ce are efectul creşterii probabilităţii ca un pacient să aibă un mai bun control pe termen lung al diabetului este să fie diagnosticat cât mai devreme atunci când manifestările (dezechilibrele) metabolice anormale sunt mai puţin severe.

Nivele mai mici ale glicemiilor în timpul tratamentului iniţial sunt asociate cu nivele mai mici HbA1c, fapt ce scade riscul complicaţiilor pe termen lung.

Mai multe informaţii despre HbA1c se pot găsi aici: www.telemed.ro/diabet_prevenire_complicatii.htm

Dr. Ing. Simion Pruna
Cercetător ştiinţific pr. 1
Institutul „Prof. Nicolae Paulescu", Bucureşti.
Tel. 0722 304655, E-mail: office@telemed.ro

MEDICUL VĂ RĂSPUNDE

• A. D., 21 ani, Arad. Contrar credinţei obişnuite, performanţa atletică nu este îmbunătăţită de gustările cu conţinut crescut de zahăr înainte de un exerciţiu fizic. Este cel mai bine să mâncaţi cereale integrale, cartofi, fasole, fructe şi vegetale şi nu alimente zaharoase. De fapt, zahărul poate împiedica performanţa optimă şi poate produce oboseală.

Potasiul poate fi completat zilnic pentru a preveni oboseala, slăbiciunea, iritabilitatea şi alte semne de deficienţă. Cele mai bune surse de potasiu sunt fructele, vegetalele şi sucurile lor (preparate acasă!).

• L. Ş., 53 ani, Arad. Colesterolul crescut în sânge constituie un factor de risc major pentru ateroscleroză şi atacul de cord. De aceea, este important să avem o alimentaţie corectă din perioada copilăriei: evitarea grăsimilor animale (carne grasă, untură, lactate grase, exces de ouă etc.), consumarea de cereale integrale, fasole, peşte, fructe şi vegetale. Fibrele ca celuloza, pectinele şi alte componente nedigerabile din cerealele integrale, legume, fructe şi vegetale reduc absorbţia colesterolului. Uleiurile de peşte şi grăsimile nesaturate ajută la scăderea colesterolului prin alte mecanisme. Asemenea alimente asigură şi un aport adecvat de potasiu şi magneziu, ale căror deficienţe ar putea produce aritmii cardiace, angină şi atac de cord. Este foarte important să evitaţi regimul alimentar bogat în calorii, fiindcă obezitatea asociată cu grăsimile crescute în sânge predispune la ateroscleroză şi boli de inimă. Deşi unii oameni obezi sunt sănătoşi şi au artere integre, ca şi grup, obezii sunt mai expuşi la ateroscleroză decât oamenii slabi.

dr. Filimon Maria,
medic de familie
Calea Victoriei, 39/41,
tel. 228522
dadiar@yahoo.com

Vinul roşu - speranţa de viaţă a supraponderalilor

O substanţă prezentă în compoziţia vinului roşu, resveratrol, ar putea avea efecte miraculoase în cazul sănătăţii persoanelor obeze şi creşte considerabil longevitatea, este concluzia unui studiu realizat de o echipă de cercetători americani. Testele efectuate în laborator pe cobai obezi au indicat faptul că resveratrolul are efecte benefice asupra sănătăţii şi creşte foarte mult speranţa de viaţă. Resveratrolul este un polifenol ce se găseşte din abundenţă în struguri, fructe de pădure şi alune. Resveratrolul este prezent cu 50 până la 100 de miligrame în fiecare gram de pieliţă de strugure, mai mult decât dublu faţă de concentraţia existentă în oricare alte fructe.

Vinul roşu, care este fermentat mai mult timp împreună cu pieliţa şi codiţele boabelor de strugure, conţine o cantitate ridicată de resveratrol în compoziţia sa.

Această moleculă, devenită celebră datorită „paradoxului franţuzesc" (consumul de vin roşu) ar putea explica de ce francezii suferă de mai puţine maladii cardiovasculare, în ciuda alimentaţiei bogate în calorii.

Teste anterioare au demonstrat efectul benefic al acestei molecule asupra viermilor, musculiţelor şi a drojdiei. Însă acest studiu pe cobai, publicat în ultimul număr al revistei britanice Nature, este primul care demonstrează că resveratrolul are efecte asupra mamiferelor, spun cercetătorii de la şcoala de medicină a Universităţii Harvard (HMS), Massachusetts, şi de la Institutul naţional american de studii gerontologice (NIA).

Un pahar cu vin face bine oricând (Foto: FAN)

PENITANCIARUL CU REGIM DE MAXIMĂ SIGURANȚĂ ARAD

SCOATE LA CONCURS URMĂTOARELE POSTURI VACANTE:

- 3 posturi asistent medical de medicină generală
- 1 post asistent medical de farmacie

(II-69569)

Concursul se va desfășura în conformitate cu prevederile Regulamentului privind condițiile de participare, organizare și desfășurare a concursurilor pentru ocuparea posturilor vacante și avansare, precum și condițiile pentru modificarea și încetarea raporturilor de serviciu ale funcționarilor publici din sistemul administrației penitenciare, aprobat prin Ordinul ministrului justiției nr. 2854/C/2004, publicat în Monitorul Oficial al României nr. 1099 din 25.11.2004, începând cu data de **11 decembrie 2006**, la sediul Școlii de Formare și Perfecționare a Pregătirii Agenților din Administrația Națională a Penitenciarelor – Târgu Ocna din localitatea Târgu Ocna str. Tisești nr. 137, județul Bacău.

Înscrierile se fac la sediul unității P.R.M.S.Arad, din Calea 6 Vânători, între orele 10,00-13,00.

Data limită de depunere a dosarelor complete: **29 noiembrie 2006, ora 15.00**, la sediul unității.

Taxa de participare la concurs este de **50 RON** și se va achita odată cu depunerea dosarului complet.

Datele de susținere a probelor de concurs vor fi comunicate în timp util celor interesați.

Informații suplimentare se pot obține la Biroul Resurse-Umane al unității sau accesând pagina web a Administrației Naționale a Penitenciarelor **(www.anp-just.ro)**.

NOI REDUCERI DE PREȚURI!

SUPER OFERTA TOMNEI

(în limita stocului disponibil)

În perioada 15 nov– 30 nov ai ocazia să cumperi produse de colecție la prețuri minime:

- bluze - de la 50 la 29 Lei
- fuste - de la 59 la 19 Lei
- pantaloni - de la 79 la 29 Lei
- topuri - de la 39 la 8 Lei
- compleuri - de la 269 la 79 Lei
- mantouri - de la 375 la 169 Lei
- jachete - de la 189 la 98 Lei

Îți dăm întâlnire în magazinul nostru din Arad, str. Lucian Blaga nr.1

(R-49544)

Felicitări (67)

Un cer albastru fără nori, în calea ta să fie, să ai în viață multă sănătate, noroc și bucurie.

„LA MULȚI ANI!"

celei mai scumpe mame din lume,

MARCU VIOARA

din partea fiicelor: Liliana, Simona și Mărioara, cu familiile.

Vând ap. 1 cameră (01)

- **Apartament 1** cameră, 56 mp, Micălaca 100, parter, balcon, superamenajat, 27800 euro. Telefon 0723.199.579.
- **Apartament ultracentral** (Episcopiei), 45 mp, 1 cameră, dependințe, 16.800 Euro. Telefon 0746.149.546.

Cumpăr ap. 1 cameră (02)

- **Apartament 1**-2 camere, plata pe loc!!! Telefon 228411, 0744.849.390.
- **Apartament 1** cameră, foarte urgent. Telefon 0723.447.510, 0357/414350.

Vând ap. 2 camere (03)

- **Apartament 2** camere (modificat 3) în Sântana central, bloc nou etaj 1. Telefon 0745.473.440 sau 0743.031.977.
- **Apartament 2** camere, decomandat, Micălaca 500. Telefon 0746.439.342.
- **Apartament 2** camere, mobilat, zona 300, etaj 3. 0746.223.551.
- **Apartament 2** camere, Vlaicu 66 mp, semidecomandat. Telefon 0357/405993.
- **Apartament Vlaicu**, 2 camere, semimobilat, modern, 29.000 Euro. Telefon 0743.077.978.
- **Miorița, 2** camere parter, termopan, bun sediu firmă, 39000 euro, telefon 0722.257.409, 213192.

Vând ap. 3 camere (05)

- **3 camere**, Alfa, preț 44.000 Euro, amenajat deosebit. Telefon 0745.070.772.
- **3 camere** Micălaca, zona 500, preț 40.000 Euro. Telefon 0745.070.772.
- **Apartament 3** camere, central, garaj, 98 mp. Telefon 0723.572.499 sau 280600.
- **Apartament 3** camere, decomandat, etaj 2, Lebăda. Telefon 0744.617.979.
- **Apartament 3** camere, decomandat, zona Micălaca 300, preț 43.000 Euro. Telefon 0745.070.772.
- **Apartament 3** camere, decomandate, etaj 3/4, zona Miorița - Prieteniei, preț 46.000 Euro. Informații 0740.035.860.
- **Apartament 3** camere, decomandate, ultramodern finisat, zona Vlaicu, preț 45.000 Euro. Informații 0742.081.883.
- **Apartament 3** camere, et. II, C.A. Vlaicu. Telefon 0727.392.267.
- **Apartament 3** camere semidecomandate et. 3/4, Fortuna, Predeal 55 mp, mobilat, preț 31.000 Euro negociabil. Telefon 0745.314.592.
- **Apartament 3** camere, zona Gării, etaj intermediar, complet contorizat. Telefon 0257/235203, 0722.360.561, 0745.556.629.
- **Apartament 3** trei camere, semidecomandat, str. Aleea Neptun, bloc Y6, etaj I/IV. Telefon 0721.883.634.
- **Urgent apartament** 3 camere, Vlaicu, Fortuna, 31.000 Euro negociabil, 0743.580.271, 0743.900.725.

Vând ap. 4 camere (07)

- **Apartament 4** camere, cărămidă, etaj 4/4, acoperiș 10 ani garanție, geamuri termopan, uși schimbate, termotecă, 2 băi, zona Gării, 50.000 Euro. 0766.323.665.
- **Apartament 4** camere în localitatea Ineu, strada Dunării. Informații telefon 0727.130.370.
- **Apartament 4** camere, Revoluției 33, ideal birouri, cabinete. Telefon 0744.628.572.

Vând ap. 5, 6 camere (09)

- **Apartament ultralux** central, toate utilitățile, 5 camere. Telefon 0727.982.469, 0746.057.238

Vând ap. la casă (11)

- **Apartament în** vilă 5 camere + terase, întreg etajul I, ultracentral, ,str. Andreescu. Telefon 0722.505.540.
- **Apartament la** casă, central, etaj I, 166 mp, 4 camere, proprietate, geamuri și balcon la stradă, 79000 euro. Telefon 0722.786.750.
- **Apartament la** casă, central, posibil mansardare. Telefon 0745.908.029.

Vând case, vile (13)

- **Casă 1**.119 mp sau jumătate. Informații 0745.878.598.
- **Casă 4** camere, bucătărie, 2 băi, cu toate utilitățile, str. Tiberiu Nr. 1A, suprafața totală 750 mp, 65.000 euro, negociabil. Telefon 349941, 0744.531.812, 0745.014.384.
- **Casă 6** camere, 2 bucătării, 3 băi, teren 903 mp, toate utilitățile, str. Doja 96. 0724.232.204, 0744.273.649.
- **Casă central** în Arad, str. Vârfu cu Dor, contorizată, gaz, centrală proprie. Telefon 0744.166.932.
- **Casă cu** grădină, cartier Mureșel, Aradul Nou. Informații telefon 0746.159.961.
- **Casă Gai**, 4 camere, cărămidă, teren 1000 mp, toate utilitățile. 0746.010.218.
- **Casă în** Bujac 529 mp, 45.000 Euro, negociabil. Telefon 289708.
- **Casă în** curte, central, 4 camere, 2 bucătării, baie, termopan, termotecă, recent renovat, curte cu acces auto, str. O. Goga, 69.000 euro, negociabil. Telefon 252726, 0720.071.045.
- **Casă, mansardată**, amenajată, zona Boul Roșu. Telefon 0740.915.121, 0743.577.152.
- **Casă mică** cu teren 635 mp Grădiște, str. Rozelor nr. 43, preț 49000 euro, negociabil. Telefon 0745.656.635, 259996 după ora 14.
- **Casă modestă**, str. Clujului nr. 100, 560 mp, fs 35/16. Informații 0744.568.863.
- **Casă pe** str. 6 Vânători, din 3 camere + anexă, garaj, grădină suprafață 784 mp. Telefon 250974, 0728.383.486.
- **Casă solidă** P+E în Grădiște, toate utilitățile. Telefon 0729.045.646.
- **Casă ST** 903, FS 12, strada Griviței nr. 31, preț negociabil. 0740.152.897.
- **Casă, str.** Ep. Roman Ciorogariu nr. 86, 1.000 mp construit 450, preț la vedere. Informații 0744.568.863
- **Casă, zonă** centrală, amenajată, 177 mp utili, preț 180.000 Euro. Informații 0740.035.860.

VÂND -
schimb - vilă construcție nouă - 200 mp + curte, garaj, în Grădiște, preț 110.000 euro, accept variante, schimb. Telefon 0744.248.269.

- **Vând (schimb)** casă central, 3 camere, baie, bucătărie, 2 holuri, cămară, pivniță, totul termopan, aer condiționat, recent renovat, 214415, 0745.003.018.

Vând case la țară (17)

- **Casă 330** mp, în roșu, Sâmbăteni, teren total 3.000 mp, la șoseaua principală, 0724.649.109, 0745.093.769.
- **Casă Chișineu**-Criș, 52.000 Euro negociabil.Telefon 350382, 0745.909.679 .
- **Casă în** comuna Semlac nr. 150, 2.880 mp. Informații la 0746.035.718.
- **Casă în** construcție Sântana + material de construcție și toate condițiile 15.000 Eu negociabil. Telefon 0257/273818, 0744.859.438.
- **Casă în** Ineu, 3 camere, grădină 14 ari pe A. iancu 122 și casă veche cu grădină 14 ari loc ideal pentru casă, Bihorului 5. Telefon 511882 (seara).
- **Casă în** Socodor, centru, nr. 195. Telefon 0722.721.469.
- **Casă loc**. Zimand Cuz P+M în roșu. Telefon 0723.664.802.
- **Casă localitatea** Felnac, preț negociabil. Informații telefon 0744.788.097, 0744.512.868.

CASE, LOCURI de case, zona Ghiorocului ofertă variată, 0724.298.069.

- **Doar la** 80.000 euro vilă în Lipova, S+P+M, 280 mp, piscină, toate utilitățile, zona centrală. Telefon 0721.583.110, 0257/563137, 0747.938.968.
- **Sântana, casă** cu grădină 2.880 mp, apă curentă, curent trifazic, privatizare-posibilitate. Telefon 0744.645.960, 0744.706.730.

Vând garsoniere (19)

- **Garsonieră confort** I, Micălaca, 37 mp, parter, preț 17.800 euro. Telefon 0740.033.353.
- **Garsonieră confort** I, Micălaca, str. Simfoniei, etaj 4, acoperiș fără probleme, super amenajată, preț negociabil. Telefon 0749.111.391.
- **Garsonieră, confort** I, parter, Confecții P5, preț 19000 euro, negociabil. 0729.048.464, 0744.273.649, 0724.232.204.
- **Garsonieră, multiple** îmbunătățiri, etaj 3 Chișineu-Criș. Telefon 0745.202.375.
- **Garsonieră, strada** Patria, parter - nelocuită, 12.600 Euro. Telefon 0744.617.979.

Vând terenuri (21)

- **1 ha** teren intravilan cu front de 22 m, șoseaua Arad - Vărșand, cu vecinătăți stații de carburanți și restaurant. Preț 12 Euro/mp, negociabil. Telefon 0745.524.859, 0257/255115.
- **1200 mp** Vișinului- Grădiște, utilități FS 16 ml, Telefon 0722.257.409, 213192.
- **1,5** ha teren între Vladimirescu și Mândruloc, la șosea, 0745.093.769, 0726.789.037.
- **2,5** ha la șoseaua Pecica - Turnu, drum betonat, aproape de zona industrială, curent, FS dublu, telefon 0722.257.409.
- **Grădină 20** ari în Turnu nr. 191 cu casă veche 18.000 euro, negociabil. 0747.398.971, 0742.563.655.

LOC DE
casă Păuliș 2.000 mp, 12.500 Eu, 0724.298.069.

- **Teren 1**.500 mp, Grădiște, preț 18 Euro/mp. Telefon 0741.763.028.
- **Teren 15**.000 mp, la șoseaua Arad - Oradea FS 50 m, înainte de Zimand Cuz, fântână forată, posibil curent, 5 Eu mp. Telefon 0747.796.948.
- **Teren 2**,09 ha pe șoseaua Arad - Zădăreni. FS 72 m. Telefon 0741.562.556.
- **Teren 29**.900 mp utili, FS 68, Zona Industrială Vest, cu utilități, preț 36 Euro/mp. Informații 0740.035.860.
- **Teren 360** mp, FS 12 mp, Grădiște, aproape de biserică. 0746.010.218.

TEREN ARABIL
1,35 ha în Pecica lângă șoseaua Pecica-Arad. Telefon 0744.627.243.

- **Teren arabil** la Horia, suprafață 1,43 ha cu CF, preț 2.200 Eu/ha negociabil. Telefon 0741.158.777.
- **Teren de** vânzare 1.500 mp, Sânicolaul Mic, str. Stejarului. Telefon 0727.670.937.
- **Teren în** jurul combinatului, cu deschidere la drum. Telefon 0727.982.469, 0746.057.238
- **Teren în** Vladimirescu extra și intravilan. Telefon 0727.982.469, 0746.057.238.
- **Teren intravilan** la intrare în Zădăreni la șosea lângă Schela Foraj 15000 mp, FS 37,3 m, utilități și 3300 mp FS 33 m la 300 m de șosea în sat. Telefon 0746.197.943.

TEREN LA centură N-E, Micălaca-Grădiște, suprafață 1 ha, 4,20 Euro/mp. Telefon 0722.782.353.

- **Teren la** Horia la intrare, aproape de case 1 ha la 4 Eu/mp, negociabil cu CF, posibilități de parcelare. Telefon 0741.158.777.
- **Teren la** șosea aproape de Zărădeni, 1500 mp și 19800 mp. Telefon 0745.638.004.
- **Teren la** șosea, după Vladimirescu pe partea dreaptă, 14.000 mp, 5,5 Euro/mp, FS 40 ml. Telefon 0727.982.469, 0746.057.238.
- **Teren, str**. Oituz (zona Alfa) în suprafață de 771 mp, FS 30 m, Telefon 0740.637.738.
- **Teren, zona** Ceala. Telefon 0744.645.960, 0744.706.730.

Cumpăr terenuri (22)

- **Pământ agricol**, pășune, fâneață, livadă pe raza municipiului. Telefon 0745.895.483.
- **Teren arabil** și pășune în zona Sânicolaul Mic, până la Fântânele, 0744.477.114.

Vând spații comerciale (25)

SPAȚIU COMERCIAL, Vlaicu/Poetului, ultraamenajat, 55 mp, preț 56.000 euro. 0746.010.220.

SPAȚIU DE vânzare, 75 mp, ultracentral, lângă poștă. Telefon 0727.670.937.

VÂND (CEDEZ)
MAGAZIN ALIMENTAR cu chirie mică, preț negociabil. Telefon 0746.149.699.

Vând alte imobile (27)

- **Vând grajd** cărămidă 20 m/12, sat Pescari și teren 1,5 ha. Informații 316498.

Imobile chirii (29)

- **Caut garsonieră** sau apartament 1 cameră, mobilat modern, pe termen lung. Telefon 0729.049.020.
- **Dau (închiriez)** apartament 2 camere, mobilat, zona 300, lângă facultate. Telefon 0723.447.510, 0357/414350.
- **Dau în** chirie apartament 5 camere, zona Polivalentă, 300 Euro. Telefon 0744.537.090.
- **Dau în** chirie apartament bloc 3 camere, mobilat, utilat 4/4, 200 Eu/lună, str. P. Rareș (Grădiște), 0726.148.338.
- **Dau în** chirie apartament două camere, zona Gării. Telefon 0722.829.684.
- **Dau în** chirie la familie serioasă, apartament 3 camere, mobilat modest. Telefon 0788.321.115.
- **Dau în** chirie un apartament 3 camere la Polivalentă. Telefon 0722.661.893.

DE ÎNCHIRIAT (ofer) apartament, et. I, ultracentral, două camere decomandate, amenajat nou, pentru birouri. Telefon 0723.603.218.

- **În Pâncota** închiriez pe termen lung casă cu toate utilitățile, singur în curte și grădină mare. 0742.218.693, 281228.
- **Închiriem casă** pe centură Gai, persoane fizice sau juridice, 0745.634.885.
- **Închiriez (ofer)** apartament 2 camere, M. Eminescu. Telefon 210133, 0721.607.737.
- **Închiriez (ofer)** apartamente 3,4 camere, mobilate Libelula, Micălaca, 0742.309.276.
- **Închiriez (ofer)** pe termen lung, apartament 3 camere ultracentral (ne)mobilat, încălzire proprie și garaj. Telefon 255687.
- **Închiriez apartament** 3 camere, mobilat modern, zona centrală. Telefon 0742.039.111.
- **Închiriez apartament** central, 1 cameră, bucătărie, baie, 80 mp. Telefon 0721.238.626.
- **Închiriez apartament** de lux, ultracentral, 2 camere, amenajat stil occidental, tot confortul, 350 Euro. Telefon 0743.077.978.
- **Închiriez apartament** super lux, zona Micălaca 300. Telefon 0742.081.883.
- **Închiriez apartament** ultracentral, 4 camere, scară interioară, stil occidental, curte, 700 Euro. Telefon 0743.077.978.
- **Închiriez apartamente** 2-3 camere decomandate, mobilate, utilate, Micalaca - Miorița, 2 băi, cu garaj, 200-300 Euro/lună. Telefon 0727.982.469, 0746.057.238.
- **Închiriez cameră** mare, bucătărie, baie, renovat, și demisol, cameră duș, zona Mărășești. Telefon 0721.217.772, 0728.027.778.
- **Închiriez garsonieră** confort 3, la Fortuna - Vlaicu. Telefon 0724.028.250.
- **Închiriez garsonieră** lux, Vlaicu, 150 Euro/lună. Telefon 0727.982.469, 0746.057.238.
- **Închiriez vilă**, zonă centrală, cu etaj, zonă liniștită, terasă, 2 garaje, mobilată și utilată de vis, 1.600 Euro. Telefon 0743.077.978.
- **Ofer chirie** apartament 2 camere, aranjat recent, etaj 1, stația Miorița, preț negociabil 200 Euro. Telefon 0257/262466, mobil 0747.039.640.
- **Ofer închiriere** apartament 1 cameră, ultracentral, mobilat, utilat lux, 200 Euro/lună. Telefon 0727.982.469, 0746.057.238.
- **Ofer închiriere** apartament 2 camere, ultracentral, mobilat și utilat complet, 300 Euro/lună, negociabil. Telefon 0727.982.469, 0746.057.238.
- **Ofer închiriere** apartament în Palatul Cenad, 100 mp, amenajat, utilat ultramodern, pretabil locuință sau birouri, 400 Euro/lună. Telefon 0727.982.469, 0746.057.238.
- **Ofer spre** închiriere apartament în Vlaicu, 2 camere, mobilat, și 3 camere nemobilat în Alfa, 0740.221.380.
- **Ofer spre** închiriere garsoniere, apartamente 2-3 camere. Telefon 0742.552.200.
- **Primesc elev** sau student în gazdă, str. Banu Mărăcine. Telefon 235657.
- **Primesc în** gazdă, vilă, 2 fete (băieți), 1.800.000 de persoană, fără alte cheltuieli, în Aradul Nou. Telefon 287996.

Imobile schimb (30)

- **Schimb, vând** apartament singur pe etaj în centru, 4 camere, termotecă cu teren + diferență cu casă mică în Pârneava. Telefon 0726.237.137.

Chirii spații comerciale (88)

DAU ÎN chirie SPAȚIU COMERCIAL, 270 mp, str. Andrei Șaguna. Telefon 0744.568.885.

HALE DE închiriat, 3.000 mp, 4.000 mp. Telefon 0727.670.937.

ÎNCHIRIEZ (OFER) SPAȚII PRODUCȚIE-DEPOZITARE, toate utilitățile, convenabil, 0721.939.353, 0357/419277.

ÎNCHIRIEZ 2 SPAȚII cu VITRINE de 70 mp. Telefon 0745.665.529.

ÎNCHIRIEZ HALĂ
în ARAD, chirie în funcție de mp și locație. Informații 0742.081.883.

ÎNCHIRIEZ HALĂ INDUSTRIALĂ NOUĂ, 1.100 mp, curte 1.400 mp, toate utilitățile, acces TIR. Telefon 0722.315.686.

ÎNCHIRIEZ HALĂ MARE, toate utilitățile, în apropiere de Arad, 0742.039.111.

ÎNCHIRIEZ SPAȚII (BIROURI - PRODUCȚIE - MAGAZII - DEPOZIT) 20-700 mp. Telefon 230290, 0726.253.386.

ÎNCHIRIEZ SPAȚIU BIROURI ultra central, 88 mp, grup sanitar, 3 încăperi, preț 250 euro. Informații 0746.664.384.

ÎNCHIRIEZ SPAȚIU COMERCIAL, 70 mp, superamenajat, str. A. Șaguna nr. 35, standarde U.E. Telefon 0744.280.270.

ÎNCHIRIEZ SPAȚIU, Revoluției 33, 240 mp. Telefon 0744.628.572.

OFER HALĂ, 280 mp, spre închiriere, toate utilitățile, în Parcul Industrial UTA. Telefon 0721.288.570.

Auto românești (36)

- **Vând ARO** 244 D, motor Brașov și remorcă ambele în stare bună. Informații localitatea Tălagiu nr. 60, județul Arad. Telefon 0723.303.555 după ora 18,00.
- **Vând Dacia** 1300, an 1987, stare bună 550 Eu. Telefon 0746.258.040.
- **Vând Dacia** 1310 an 91, benzină + gaz omologat, vopsea metalizată, 5 viteze, acte la zi, stare foarte bună de funcționare, preț 1.200 Eu negociabil. Telefon 454170.
- **Vând Dacia** 1310, anul 1990, cu sau fără G.P.L., stare foarte bună. Telefon 0744.234.535.
- **Vând Dacia** 1310 berlină, injecție, an 2002, Chișineu-Criș, 2.400 Euro negociabil. Telefon 0740.025.895.
- **Vând Dacia** 1310 i, an 2000, 2450 Eu negociabil. Telefon 0740.625.099.
- **Vând Dacia** Nova, an 1999, culoare albă, central, trapă, volan reglabil, geamuri ionizate, cass + 4 boxe, motor Renault 1,7. Preț 2.650 Euro, negociabil. Telefon 0788.869.578.
- **Vând Dacia** papuc an 1998, taxe achitate 2100 negociabil. Telefon 0740.625.099.
- **Vând Dacia** Solenza, an 2004, culoare albă, 0745.157.802.
- **Vând Logan** 1,4 MPI nou, full option, 7.500 Euro. Telefon 0722.622.940.

Auto străine (37)

- **Vând (schimb)** Volvo V40, 1900 TDI, full option. Telefon 0724.249.850.
- **Vând Audi** 80 turbo diesel, model 89, preț 2.200 Euro și Volkswagen Passat 88 benzină, 1.100 Euro. Informații 313537.
- **Vând Audi** A4, 2001, 1,8 T. Informații 0744.611.048.

EURO STIL

COMPLEX PODGORIA
Tel. 270930

Camera de Tineret Justina

Numai 999 RON

RATE IN MAGAZIN

SC BENDEA SRL

GRESIE
FAIANȚĂ

L. Rebreanu nr. 68, Tel. 250.905

- obiecte sanitare
- instalații sanitare

B-dul Revoluției 26-38, tel. 231.853

- țeavă, instalații și construcții
- profile metalice
- tabla
- ciment, var
- BCA
- polistiren

E. Murgu FN, tel. 228.966

TRANSPORT GRATUIT PE RAZA JUDEȚULUI

Societatea West Eurotrans SRL din Pecica

angajează:

- 2 coordonatori auto (experiența min. 3 ani în domeniu)
- 20 conducători auto (experiența min. 3 ani în trafic internațional)
- mecanici și vopsitori cu domiciliu în Pecica

Se oferă: - condiții deosebite de muncă
- salarizare deosebită

Informații la 0722-295.347; 468.010; 468.435

Credite bancare
la tine acasă

ymax premier team

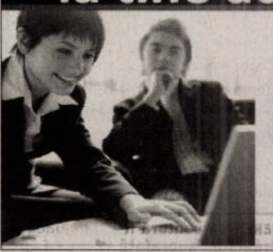

"Ai nevoie de un credit? Te simți asaltat de oferte între care nu te poti decide? Ești presat de timp? SOLUȚIA este QuickCredit Arad. Noi îți oferim consultanță și asistență gratuită în obținerea creditului ce se potrivește nevoilor tale.

Sună la 0257 259 252 și unul dintre consultanții noștri va fi la dispoziția ta

SC PIATRA MODERNĂ SRL

Fabrică de prelucrare mozaic din marmură, situată în Fântânele

Angajează

- Operatori (barbati si femei)
- Șefi de linie (barbati si femei) pentru prelucrare marmură și mozaic.

Oferim salarizare pe măsura realizărilor, bonuri de masă și posibilitatea de promovare.

Informații la telefon: 0257-278.228
0743-152.709

S.C. PRODAGRO BIAN S.R.L.

ATENȚIE AGRICULTORI!

Firma Prodagro Bian SRL ARAD, achiziționează porumb boabe la prețul de 0,33 RON / kg + TVA de la persoane fizice și firme, la STAS – U =17% ; - CS = 3 %. Nu se percepe taxă de uscare pâna la 20 % umiditate.

Porumbul poate fi predat la silozurile firmei din Aradul Nou si Pecica, precum și la Complexul zootehnic din Felnac.

Plata în 10 zile de la data recepției / facturării.

Publicitate eficientă în ADEVĂRUL cel mai citit ziar județean!

ADEVĂRUL
Cotidian independent Arad

PRIMUL LEASING MOBIL DIN ROMÂNIA

international leasing

nu mai face 7.000 de drumuri

vine leasingul la tine la birou

Nu mai bați șapte mii de drumuri, nu mai dai o sută de telefoane. Suni la International Leasing - IFN și ai un consultant la tine la birou. Poți să-l întrebi orice despre leasing, ba chiar poți să și semnezi contractul fără să te deplasezi măcar un minut.

De acum, leasingul vine la tine. Sună la 0788 627 264 sau intră pe www.leasing-mobil.ro și cheamă-ți omul de la leasing.

www.leasing-mobil.ro

E.ON GAZ ROMÂNIA,

Centru Operațional Arad, cu sediul în Arad, Bd. Iuliu Maniu nr. 82-84, vinde prin licitație cu strigare, în data de 7 noiembrie 2006, ora 10, următoarele mijloace fixe scoase din uz:

- **automobil mixt Dacia 1307-MS-31-GNM,** anul punerii în funcțiune 1998, prețul de pornire 3800 Ron
- **remorcă RM5-MS-80-BNL,** anul punerii în funcțiune 1994 prețul de pornire 400 Ron

Taxa de participare este 10 Ron, nerambursabilă și taxa de garanție 10% din valoarea de pornire. În caz de neadjudecare, licitația se repetă în 14.11.2006 și 21.11.2006, la aceeași oră.

Decese (75)

✝ Cuvintele nu pot exprima durerea pe care o simţim. Cu lacrimi în ochi şi cu sufletul sfâşiat de durere ne luăm adio de la tine, iubirea vieţii noastre. Cu durere în suflet anunţăm încetarea din viaţă a iubitului fiu

PATRIC LAZEA.

Înmormântarea va avea loc miercuri, 15 noiembrie 2006, ora 13 la Sântana.

Părinţii: Amelia şi Bogdan

Cu sufletele zdrobite de durere anunţăm încetarea din viaţă a scumpei noastre soţii, mamă, fiică, soră şi noră

ENE CARMEN

(născută HAŞ),

în vârstă de 37 ani.

Înmormântarea are loc azi, 14 noiembrie 2006 în comuna Petriş. Dumnezeu să o odihnească în pace!

Familiile îndoliate Ene şi Haş

Cu adâncă durere anunţăm încetarea din viaţă a iubitului nostru tată şi soţ

PANTEA IOAN

în vârstă de 65 ani.

Înmormântarea va avea loc azi, 14 noiembrie 2006 orele 14,00 la cimitirul Eternitatea.

Familia îndoliată

Cu adâncă durere în suflet anunţăm dispariţia după o scurtă şi grea suferinţă a bunicii noastre dragi şi scumpe

LUNCAN MARIA,

din localitatea Bata, la vârsta de 75 ani.

Slujba de pomenire şi înmormântarea va avea loc astăzi, 14 noiembrie la ora 12,00 la Biserica Ortodoxă din Radna. Dumnezeu să o odihnească în pace!

Nepoţii Cristian şi Gabriel cu soţia Rodica şi strănepoata Roxana

---

MICLUŢA AURELIA -

Ai fost iubită-n casă suflet şi lumină vie, când într-o zi de toamnă ai plecat în veşnicie, doar crucea ne aşteaptă cu braţele în vânt, când noi venim şi plângem la tristul tău mormânt. Înmormântarea va avea loc azi, 14 noiembrie 2006, ora 14,00 Capela Damian, cimitrul Eternitatea.

Familia Chicin, Cazacu îndurerate

Cu durere în suflet anunţăm trecerea în neființă a celei care a fost

VALEA ELENA

în vârstă de 77 ani,

soţie, mamă şi bunică. Înmormântarea va avea loc miercuri, 15 noiembrie 2006, ora 13, la capela cimitirului ortodox Grădişte.

Familia îndoliată

Cu adâncă durere în suflet anunţăm moartea fulgerătoare a celei care a fost

ISPĂŞESCU ALEXANDRINA.

Înmormântarea va avea loc miercuri, 15 noiembrie 2006 la Cimitirul Pomenirea.

Familia îndoliată

Cu durere în suflet anunţăm decesul dragului nostru soţ, tată, bunic

SZANISZLÓ JÓZSEF FERENCZ

în vârstă de 85 ani.

Înmormântarea va avea loc astăzi, 14 noiembrie 2006, orele 12 din Capela Nosferatum, la Cimitirul Eternitatea.

Cu durere în suflet anunţăm încetarea din viaţă a celei care a fost mamă, soacră şi bunică

ALDA SOFIA

în vârstă de 87 de ani.

Înmormântarea va avea loc azi, 14 noiembrie 2006 ora 13 la cimitirul Eternitatea (UTA).

Familia îndoliată

Condoleanţe (110)

✝ Cu inimile zdrobite de durere deplângem trecerea prematură în neființă la nici 4 anişori a nepoţelului nostru iubit

PATRIC LAZEA,

bucuria vieţii noastre. Dispariţia lui va lăsa pentru totdeauna nemângâiate sufletele noastre.

Bunicii Viorel şi Viorica Enache

✝ Cu nemărginită durere în suflet şi multe lacrimi ne luăm rămas bun de la iubitul nostru nepoţel

PATRIC LAZEA,

dragostea vieţii noastre.

Bunicii Gheorghe şi Lenuţa Lazea

✝ Cu sufletul sfâşiat de durere şi ochii plini de lacrimi mă despart de tine scumpul meu nepot

PATRIC.

Timpul trece, însă durerea şi dorul din inima mea nu le va şterge nimeni niciodată.

Mătuşa Andreea (Tia)

Înmărmurite de destinul crud al familiilor Lazea şi Enache prin dispariţia prematură a unicului copil şi nepot, ne alăturăm imensei lor dureri.

Dragă

PATRIC

nu vom uita niciodată drăgălăşenia şi privirea ta plină de dragoste şi nădăjduim ca Dumnezeu să te primească în corul lui de îngeri.

Condoleanţe din partea Colectivului Grădiniţei P.P. 20 Arad, director Mureşan Florica

---

Un ultim surâs, un ultim joc, un ultim salut pentru prietenul nostru şi coleg drag,

PATRIC.

Din partea colegilor de grădiniţă, grupa mijlocie A, PP nr. 20

Nu vom şti niciodată ce e în sufletele voastre în acest greu moment, dar suferim alături de voi pentru pierderea dragului vostru copil,

PATRIC LAZEA.

Zâmbetul şi drăgălăşenia lui ne va însoţi ani de-a rândul, păstrându-i un loc în inimile noastre.

Colectivul de părinţi şi educatoare ai grupei mijlocii a PP nr. 20

Îmi va fi foarte greu de câte ori voi trece pe lângă uşa ta, să înţeleg că tu nu mai eşti

PATRIC dragă,

şi nu voi mai avea cu cine să mă joc. Îmi iau un ultim rămas bun de la tine.

Prietenul şi vecinul tău Darius

Împărtăşim suferinţa şi suntem alături de Amelia şi Bogdan în aceste momente grele prin care trec, pricinuite de despărţirea de îngeraşul lor drag

PATRIC.

Dumnezeu să vă mângâie!

Dina şi Marius

Asociaţia de Proprietari Banu Mărăcine Bloc 3 este alături de familia Lazea şi transmite sincere condoleanţe la despărţirea de iubitul lor fiu

PATRIC.

Angajaţii Centrului de Zi Sântana, sunt alături de familiile Lazea şi Enache, la vestea morţii fulgerătoare a celui ce a fost dragostea lor

PATRIC LAZEA

la numai 4 anişori.

Sincere condoleanţe!

Colectivul Uzinei de apă Sântana îşi prezintă sincerele condoleanţe şi este alături de familia domnului primar Enache Viorel în greaua încercare pricinuită de pierderea nepoţelului drag

PATRIC.

Servicii funerare

RO STYL COMPANY
SERVICII FUNERARE
Magazin deschis şi noaptea
Str. Eminescu nr. 22 (lângă Artex)
tel. 214.422 , 0744.690.121
GRATUIT
- capac frigorific pentru clienţii care fac spălat, îmbrăcat şi transport la cimitir
- Transport sicriu la domiciliul în Arad
REDUCERE 20%
la sicriu pentru clienţii care au mai lucrat cu firma (copie după factură)
SICRIE la preţ de producător
De la 150 RON
- toate articolele necesare pentru înmormântare
- cortegiu, transport intern şi extern
PLATA ŞI DUPĂ ÎNCASAREA AJUTORULUI DE ÎNMORMÂNTARE
(H-69140)

SRAC ISO 9001 IQNet
SC NOSFERATUM SRL
Servicii Funerare
tel. 270.437; 0744/554.874
www.nosferatum.ro
Cea mai mare diversitate de sicrie si accesorii funerare la preturi corecte.
+ capac frigorific
+ capela cu circuit inchis
+ coroane, jerbe, aranjamente florale la pret de producator
+ organizare de parastase
Pachete complete cu preturi incepand de la 290 RON
Gratuit : - imbalsamare
- igienizat, cosmetizat
- transportul sicriului la domiciliu
Reducere 10% pentru pensionari.
Str. Ghiba Birta nr.26 (lângă Piata M.Viteazu)
nou Chisineu -Cris, Str. Infratirii nr.55

Consiliul local al orașului Sântana este alături de domnul primar Enache Viorel și familia, în aceste momente grele pricinuite de decesul neașteptat al nepotului drag și iubit

PATRIC LAZEA.

Sincere condoleanțe familiei îndoliate! Dumnezeu să-l odihnească în liniște și pace!

Cu durere în suflet și lacrimi în ochi, înălțăm o rugăciune către bunul Dumnezeu să odihnească sufletul micuțului

PATRIC LAZEA.

Condoleanțe familiilor Lazea și Enache.

Familia Blidar Marius

Cu profundă durere ne alăturăm suferinței împărtășite de familiile Enache și Lazea în urma pierderii neașteptate a celui ce a fost bucuria vieții lor, micuțul

PATRIC.

Sincere condoleanțe.

Colectivul Școlii Generale Nr. 2 Sântana

Gardienii publici din Sântana sunt alături de familiile Lazea și Enache în aceste clipe grele pricinuite de decesul fiului și nepotului

PATRIC.

Dumnezeu să-l ierte!

Împărtășim durerea familiei Enache Viorel, în aceste momente grele pricinuite de trecerea la cele veșnice a iubitului nepot

PATRIC LAZEA.

Dumnezeu să-l odihnească în pace!

Familia Preot: Crainic Ioan din Sântana

Împărtășim imensa durere a domnului primar Viorel Enache, acum când soarta nemiloasă l-a supus unei mari încercări prin pierderea iubitului nepot

PATRIC LAZEA.

Să-i fie somnul lin și îngerii aproape!

Colectivul Primăriei Orașului Sântana

În aceste grele momente pricinuite de trecerea în neființă a nepotului

PATRIC LAZEA,

suntem alături de bunicul lui, ENACHE VIOREL și transmitem sincere condoleanțe întregii familii îndoliate.

Organizația Județeană a Partidului Democrat Arad

În aceste momente triste suntem alături de familia Enache în momentele grele pricinuite de moartea fulgerătoare a nepotului

PATRIC LAZEA.

Dumnezeu să-i odihnească sufletul în pace!

Familia Matula

În clipe de profundă durere sufletească, suntem alături de familiile Enache și Lazea, greu încercate de dispariția fulgerătoare a celui ce a fost dragostea vieții lor, cel mai iubit nepot și fiu

PATRIC.

Îngerii să-l păzească!

Familia Doru și Viorica Sas

Înmărmurit de durere, deplâng moartea prematură a micuțului

PATRIC

și sunt alături de familia îndoliată.

Sârbu Gheorghe, director executiv adj. DGFP Arad

O clipă doar și lumea pare să se fi sfârșit pentru colega noastră Amelia, odată cu dispariția îngerașului său

PATRIC.

Vom fi alături de tine Amelia! Dumnezeu să-l odihnească!

Colegii din cadrul AMAVS, DGFP Arad

Regretăm dispariția prematură a micuțului

PATRIC

și suntem alături de Amelia și Bogdan în această grea încercare.

Sindicatul Finanțe Arad

Suntem alături de colega noastră AMELIA LAZEA, acum la trecerea în neființă a fiului său

PATRIC.

Dumnezeu să îl ocrotească!

Conducerea și colegii din cadrul D.G.F.P. a jud. Arad

Personalul din casele de tip familial din Sântana este alături de familia Lazea Bogdan și familia Enache Viorel în încercarea grea, prin pierderea micuțului

PATRIC.

Plini de consternare și tristețe suntem alături de familiile Enache și Lazea, greu încercate de dispariția fulgerătoare a celui mai iubit nepot și fiu

PATRIC LAZEA.

Dumnezeu să-i dea odihnă veșnică!

Familia Mihai și Cornelia Scărlătescu

Sincere condoleanțe și întreaga noastră compasiune familiilor Lazea și Enache, în aceste momente grele când îngerașul și bucuria vieții lor

PATRIC LAZEA,

a plecat în Ceruri. Dumnezeu să vă dea putere și mângâiere!

Familia Bogoșel Florin și Adriana

Suntem alături de Amelia și Bogdan în momentele grele prin care trec acum, la despărțirea de fiul lor drag

PATRIC.

Familia Oprițescu

Suntem alături de domnul primar Enache Viorel și familia Lazea Bogdan în aceste momente grele, când se despart de cel care le-a fost nepot și fiu iubit

PATRIC LAZEA.

Sincere condoleanțe.

Colectivul Băncii Transilvania. Agenția Sântana

Un îngeraș s-a înălțat la ceruri. Rugăm pe Bunul Dumnezeu ca acolo sus să te aibă în grija Lui, iar noi vom fi mereu alături de mămica ta dragă, Amelia încercând să-i alinăm suferința la pierderea a ceea ce i-a fost mai drag pe lume, lumina ochilor ei,

PATRIC.

Colectivul Biroului Colectare al DGFP Arad

Suntem alături sufletește de prietenul nostru Viorel Enache și de întreaga lui familie la trecerea în nemurire a nepotului drag,

PATRIC LAZEA.

Acum, când durerea și deznădejdea sunt nemărginite, îngerii să-l primească între ei pe micuțul

PATRIC.

Familia senator Ioțcu Nicolae

Suntem alături de familiile Enache și Lazea în momentele de grea încercare prin care trec odată cu pierderea singurului nepot și fiu,

PATRIC.

Dumnezeu să-l ierte!

Familia Câlb Gheorghe din Sântana

Suntem alături de familia Lazea în această grea încercare pricinuită de încetarea din viață a iubitului lor fiu

PATRIC.

Sincere condoleanțe.

Crina și Radu Ucea

Suntem alături de familia Lazea în momentele de grea încercare prin care trece odată cu pierderea fiului

PATRIC.

Sincere condoleanțe din partea familiei Carculea

Suntem alături de familia Macamete în situația dramatică de pierdere a unicului său fiu

ANDREI ALIN.

Sincere condoleanțe familiei în veci neconsolate!

Rector, prof. univ. dr. Lizica Mihuț

Locatarii blocului A 51 transmit sincere condoleanțe familiei Haș cu ocazia decesului fiicei sale

CARMEN ENE.

Sincere condoleanțe pentru Vali și Mircea Crașovan, în momentele grele când se despart de iubitul lor tată și socru.

Vecinii de bloc 318, sc. B

Suntem alături de colega noastră Marin Elena în marea durere pricinuită de decesul mamei și îi transmitem sincere condoleanțe.

Colectivul S.C. DEF SRL ARAD

Anunțurile de deces se publică GRATUIT!

A mai căzut din cer o stea. S-a stins din viaţă, mult prea devreme, o fiinţă de o rară omenie, hărnicie şi dragoste familială,

FLORICA RUSU.

Dumnezeu s-o odihnească în pace! Sincere condoleanţe fiicelor dr. Daciana Rusu şi prof. Liliana Rusu.

Maria Cioban, Lia şi Corina Gheorgheoiu

Colectivul Colegiului Economic Arad este alături de prof. Liliana Rusu în profunda durere pricinuită de trecerea în nefiinţă a mamei sale dragi şi exprimă sincere condoleanţe. Dumnezeu să o odihnească în pace!

Suntem alături de colega noastră dr. Rusu Daciana în greaua durere pricinuită de trecerea în nefiinţă a mamei ei dragi. Sincere condoleanţe.

Colectivul Casei de Asigurări de Sănătate Arad

Suntem alături de colega noastră Patricia Ispăşescu în greaua durere pricinuită de trecerea în nefiinţă a mamei ei dragi. Sincere condoleanţe familiei îndoliate.

Colectivul Raiffeisen Bank, Sucursala Arad

Suntem alături de cumnata noastră Lucia în încercarea grea pricinuită de decesul mamei

IENCIU ELENA

într-un tragic accident şi transmitem sincere condoleanţe.

Familiile Ardelean, Aniţei, Marin

Suntem alături de dl Bogoşel Ioan în marea durere pricinuită de decesul socrului său şi-i transmitem condoleanţele şi compasiunea noastră. Să odihnească în pace.

Colectivul de conducere al Regulatorului de Circulaţie Arad

Suntem alături de familia Dinu Bercea în marea durere pricinuită de decesul tatălui.

Din partea colegului Hălmăgean Ioan şi a foştilor colaboratori

---

Suntem alături de familia Pantea Maria, şi copiii Ioan şi Cornelia în greaua pierdere a tatălui

PANTEA IOAN

din Şiclău.

Sincere condoleanţe!

Familia Balint

Suntem alături de naşii noştri Maria şi Iulian Alda la durerea pricinuită de decesul mamei. Sincere condoleanţe!

Familia Lucaci

Suntem alături de verişorii noştri familia Alda la durerea pricinuită de moartea mamei lor.

Familia Lucaci Ioan

Un ultim şi pios omagiu pentru cel care a fost

CĂTANĂ GHEORGHE,

care a dispărut prematur la numai 53 ani.

Familia Ienea zis (Piticu)

Comemorări (76)

Un pios omagiu aducem dragilor noştri părinţi

TOMA MARIA, TOMA IULIUS

la împlinirea a 4 ani şi respectiv o lună, de când ne-aţi părăsit. Voi care ne-aţi înconjurat cu toată dragostea voastră, astăzi nu mai sunteţi, iar noi nu vă vom uita niciodată. Dumnezeu să vă odihnească în pace!

Copiii cu familiile

Azi se împlinesc 6 luni de când a plecat pentru totdeauna în lumea veşnică

MARIANA MUREŞAN.

Dumnezeu să o odihnească în pace!

Familia Gheorghina Goileanu

O clipă de aducere aminte, un gând, o lacrimă azi, când se împlinesc 6 luni de când a plecat dintre noi

ec. MARIANA MUREŞAN.

Parastasul şi comemorarea va fi sâmbătă, ora 11,30 la Mănăstirea Bodrog.

G. Goileanu, Cosmin şi Luiza

Au trecut doi ani de când soţul, tatăl, bunicul şi străbunicul nostru

DRĂGOI TRAIAN

din Galşa

a plecat dintre noi. Îi păstrăm vie memoria. Dumnezeu să-l odihnească!

Familia

Cu inimile îndurerate anunţăm că azi, 14 noiembrie se împlineşte un an de când ne-a părăsit dragul nostru unchi

JUHASZ EUGEN,

şi 5 ani de la trecerea în nefiinţă a mătuşii noastre dragi,

JUHASZ ELENA.

Veşnică recunoştinţă.

Familia Foda

Se împlinesc 2 ani de când ai plecat dintre noi iubitul nostru soţ, tată şi bunic

VID ALEXANDRU.

Te vom plânge mereu! Familia îndurerată. Din ochii noştri lacrimi curg/ La tine tată pe mormânt/ Şi nu te vom uita nicicând/ Cât vom trăi pe acest pământ.

În veci nemângâiaţi soţia şi copiii

Cinci ani de lacrimi şi dor/ De chipul sfânt ocrotitor/ De ochii mamei care s-au închis/ Şi ne apar numai în vis.

NICODIM OLGA.

Atâtea zile câte vom trăi/ Te vom iubi şi preaslăvi/ Chipul tău nemuritor va fi/ Tu sfântă mami, între sfinţi vei fi/ Iar într-o zi când scris va fi/ Împreună pe veci vom fi.

Familia Lamoli şi Nicodim îndurerate

Azi, 14 noiembrie 2006, iubitul nostru fiu şi frate

OPRIŞ DAN

ar fi împlinit frumoasa vârstă de 29 ani.

În loc să-i spunem La Mulţi Ani, ne rugăm lui Dumnezeu să-l aibă în Paza Sa, alături de mama.

Familia îndoliată

Pe patul tău de suferinţă/ Te-am vegheat să te ridici/ Ţi-am fost alături cu credinţă/Te-ai dus şi ne-ai lăsat aici/Te-ai dus la Bunul Dumnezeu/La tine ne gândim mereu. Pios omagiu, la 1 an de la trecerea la cele veşnice a celui care a fost

ARDELEAN IONEL.

Familia

O floare, o candelă aprinsă, un gând pios şi o lacrimă pentru cel care a fost un tată deosebit

OPREŢ GHEORGHE,

sat Iermata.

Timpul a trecut, dar ai rămas viu în inimile noastre.

Soţia Măriuţă, fiica Mărioara, ginerele Avram şi copiii Adina şi Bogdan

---

- **Vând Audi** A6 2,5 TDI, an fabricaţie 2000, înmatriculat recent KM 135000 full option, preţ 11100 euro, negociabil. Telefon 0747.828.761, 216081.
- **Vând BMW** 525 Diesel, full options (fără piele şi fără navigaţie), an 2001, stare impecabilă, preţ negociabil 0722.315.202.
- **Vând BMW** ursuleţ benzină, 1.500 Eu. Telefon 0746.258.040.
- **Vând Fiat** Ritmo 84, stare perfectă, motor TD 1400 pentru piese, preţ 400 euro. Informaţii 0722.255.419, 0788.255.419.
- **Vând Mercedes** 123, 300 D Cobra Combi - fabricaţie 1983, 5 viteze, închidere centrală, înmatriculată, 1800 euro. 0747.828.761, 0257/216081.
- **Vând Mercedes** C200, CDI, an 2002, consum 5%, înmatriculat 2005, preţ 13000 euro. Telefon 0721.583.110.
- **Vând Mercedes** E 200 CDI Elegans, 2000, toate dotările, vama plătită, carte RAR, adusă recent, 200.000 km, carte service, 11350 euro, negociabil, gri metalizat, 0747.828.761, 0257/216081.

VÂND MERCEDES
E 220, an 2001, negru, 166.000 km, Diesel, preţ 11.500 euro, negociabil. Telefon 0744.248.269.

- **Vând Mercedes** E 320, diesel, 200 CP, 2000, alte extrase. Telefon 0743.008.434.
- **Vând Opel** Calibra. Telefon 0721.215.374.
- **Vând Peugeot** Partner de marfă, an 2004, 1,9 Diesel, alb, 22.000 km la bord, preţ 9.000 Eu. Telefon 0742.343.047.
- **Vând Renault** Megane Classic motor 1,6 - 16 valve, an fabricaţie 2002, climă, central, 2xairbag, geamuri electrice, preţ 6650 euro, negociabil. Telefon 0740.701.387.
- **Vând VW** Golf IV Variant Edition, 1,4, 16 V, an 2001, climatronic, 4 geamuri electrice, senzor ploaie, cauciucuri iarnă + vară, etc., preţ 8.100 Euro. Telefon 0745.321.400.
- **Vând VW** Passat an 92, neînmatriculat 1,6 TD. Telefon 0723.664.802.

Camioane, remorci (39)

- **Vând (schimb** cu autoturism) rulotă. Telefon 0746.101.286.
- **Vând MAN** 7,5 to, dubă izotermă, an 1990, stare perfectă, toate actele. Telefon 0749.081.941.

Utilaje, unelte, industriale şi agricole (40)

- **Vând tractor** 125 CP 4x4 stare perfectă + remorcă Not Vogel 16 to, preţ la vedere. Informaţii 0722.255.419, 0788.255.419.
- **Vând tractor** Steyr 50 C.P., semănătoare 4 rânduri cu fertilizator pe aer. Telefon 0749.984.894.
- **Vând tractor** U 650, remorcă 5 to, prăşitoare 7 rânduri, stare perfectă. Telefon 0749.081.941.
- **Vând Vindrover** E 302 şi tocătoare tulei CS. Informaţii 315126.

Piese, accesorii (42)

- **Vând motor** complet + cutie viteză diesel BMW, stare perfectă, 500 Eu. Telefon 0746.101.286.
- **Vând motor** Dacia complet, cutie viteze Dacia în 4 trepte, planetare scurte şi alte piese. Telefon 454170.

• **Vând talon** de mașină Opel Kadet și piese din ea, preț 500 Euro, negociabil. Telefon 0749.927.581.

Garaje (43)

VÂND GARAJ
autorizat, Piața M. V. 15 mp, preț 1.700 Eu. Informații la telefon 0724.565.735.

Chirii (45)

VÂND LEMNE
FOC TĂIATE, esență tare, convenabil. Telefon 278338, 0721.592.572.

VÂND SOBE
TERACOTE - 18 modele - montate - și PLASĂ GARD ZINCATĂ 32500 lei/kg, str. V. Conta Nr.1. Telefon 273862.

Închiriez UTILAJE: BULDOEXCAVATOR, BULDOZER și CILINDRU VIBROCOMPACTOR 10 t. 0729.308.870.

ÎNCHIRIEZ AUTOMACARALE
HYDROM - 16 to. Telefon 0744.523.701.

Mobilier și interioare (47)

VÂND COLȚARE,
CANAPELE, FOTOLII noi, diverse culori și dimensiuni. 286069.

VÂND IEFTIN
și în RATE MOBILĂ SECOND HAND import Germania. Telefon 461600, 461374.

• **Vând mobilă** bucătărie 3.200.000 lei, covor persan, candelabru. Telefon 0357/809.020, 0721.585.800.

• **Vând mobilă** și corpuri bucătărie, bibliotecă, dulap haine, cuier, masă calculator, birou, masă TV, pat și un birou pe colț puțin folosit. Telefon 0744.552.140.

• **Vând urgent** mobilă nouă, modernă, bucătărie, sufragerie, dormitor, bar. Telefon 0722.984.727.

Audio-video, antene și instalații satelit (49)

• **Vând Digi**-TV. Arad, 0742.213.207, Ineu, 513390.

Calculatoare și accesorii (51)

• **Vand Pentium** 4, 2000MHz, 512RAM, HDD80G, cu licențe WindowsXP, OfficeXP, telefon, 0723.324.880

Materiale de construcții (53)

ABIA ACUM acasă aduc acceptabil, BALAST, NISIP, duc MOLOZUL autobasculante 2-9 mc, 0722.389.480, 0745.036.969.

ABIA ACUM
acasă aduc BALAST, NISIP. Duc MOLOZ. 255672, 0742.655.913.

ABIA ADUC
acasă acum BALAST, NISIP. Duc MOLOZ. 0744.987.273, 253270.

ACUM ADUC
NISIP, BALAST, LEMNE FOC 700 mc. 214535, 0742.749.698.

ACUM AVEM
BOLȚARI TERMOIZOLANȚI, 11 modele, 5 dimensiuni. Telefon 0745.634.885.

AVEM BOLȚARI
TERMOIZOLANȚI, OMOLOGAȚI, DIFERITE MODELE, BALUȘTRII, PAVELE, BORDURI, EXECUTĂM MONTARE, ÎNCHIRIEM MAȘINĂ TASAT TEREN, telefon 0257/283.683, 0722.621.600, 0722.870.752. (C.P. 283/2006)

VÂND BALAST, PIATRĂ cu auto de 16 t. Telefon 0740.178.117.

VÂND EN-gros FIER BETON FASONAT/NEFASONAT, Micălaca, Vrancei 5. Telefon 219400, 0788.909.642.

VÂND LEMNE
FOC, 650.000 MC, domiciliul clientului. 0744.987.273, 253270, 255672.

VÂND LEMNE FOC, ESENȚĂ TARE 700.000 lei/mc. Informații Gigi, nr. 278436, 0740.774.642.

VÂND LEMNE
FOC 700.000 lei/mc. Telefon 278583, 0746.601.292 Nicu.

VÂND PLASĂ
de GARD 60.000 lei/ml - 1,50 m înălțime, OȚEL BETON OB - 20.500 și PC- 21.000 lei/kg, etc., str. Vrabiei 4. Telefon 289997, 0357/404000, 0744.289.997, www.garduri.ro.

Electrocasnice (56)

NOU! RATE fără: bancă, avans.
ELECTROCASNICE ieftine, TELEVIZOARE, FRIGORIFICE, VITRINE, MAȘINI SPĂLAT.
MADONA - LIPOVA.
0744.796.542.

• **Vând frigider** cu congelator, marca Zil, stare perfectă. Telefon 259939.

• **Vând: ladă** frigorifică, mașină de spălat automată, combină frigorifică, raft frigorific, congelator, uscător haine electirc, frigider. Calea Radnei 151, telefon 369090, 0743.662.845.

Plante și animale, agroalimentare (57)

• **Cumpăr cai** mari, grași și lucernă balotată, calitate foarte bună, 0744.477.114.

• **Cumpăr grâu**. Telefon 0744.552.161, 0728.840.610, 0257/253646.

• **Cumpăr porci** 100-120 kg, 40.000 lei/kg, plata pe loc. Telefon 0721.933.913.

• **Donez cățel** de rasă, talie mică, de apartament, unui iubitor animale. Telefon 211952, 0728.840.612.

SARUSI

PEPINIERA SARUSI
din DOROBANȚI
vinde POMI FRUCTIFERI, ARBUȘTI FRUCTIFERI, ARBORI ORNAMENTALI și TRANDAFIRI diferite specii. Telefon 0744.635.011, 0744.301.119, 0257/535058.

• **Vând 8** tauri bălțați. Telefon 0743.131.960.

• **Vând două** vaci pentru sacrificat în Arad. Telefon 0747.818.616.

• **Vând două** vaci, una recent fătată. Informații telefon 455102.

• **Vând găini** ouătoare, tinere. Telefon 272328.

• **Vând găini** tinere ouătoare, pui 2-4 kg. Telefon 219283.

• **Vând lucernă** 2006, vrac, 2 remorci, țiglă Kikinda, 1.300 bucăți. Telefon 0724.045.326.

• **Vând puicuțe** de ouă. Telefon 0742.249.596, 272404.

• **Vând purcei** de 9 săptămâni. Telefon 0257/232583.

• **Vând purcei** rasă de carne castrați, vaccinați, deparazitați sau schimb pe cereale, 261430.

• **Vând tăuraș** 650 kg, juninci gestante luna IX. Telefon 0721.632.272.

• **Vând trei** vițele gestante, luna 7-8, de expoziție. 385344, 0744.706.324.

• **Vând vacă** 3,5 ani. Telefon 0744.546.880.

• **Vând viței** grași. Telefon 0742.032.944, Păuliș.

Schimb (46)

• **Schimb rulotă** cu autoturism. Telefon 0746.101.286.

Vânzări diverse (103)

40-70 %
reducere! CASA MOSIBEL SRL închide punctul de lucru din Arad, B-dul Revoluției nr. 90. OFERTA este valabilă până la EPUIZAREA STOCULUI.

MESE CALDE,
pentru FAST FOOD din RFG, în stare perfectă. Telefon 0744.166.932.

• **Solar complet**, lungime 50 m, lățime 10 m, înălțime 4,5 m. Telefon 0729.124.315.

• **Termotecă Westen** pe gaz, la coș, 24 kw, consum redus. Telefon 285343, 0720.182.710.

• **Urgent acțiuni** BCR. Telefon 0722.369.675.

Vânzări electro (104)

ABSOLUT SUPER
OFERTĂ! Vindem CASE MARCAT FISCALE, CÂNTARE ELECTRONICE, str. Ineului 29. Telefon 0257/338300, 0745.669.550. Plata și în rate.

ACTUAL: VÂND
CASE MARCAT FISCALE, CÂNTARE ELECTRONICE, strada Stânjenel 6. Telefon 279702, 0788.737.342, 0722.707.432, 0745.395.107.

CASE DE
MARCAT, CÂNTARE ELECTRONICE, MECANICE. Preț fără concurență. Telefon 281020, 0744.630.959.

Cumpărări diverse (108)

• **Pene de** gâscă vechi și noi, calorifere de fontă, baterii auto vechi, neferoase, 210480, 0742.299.805, 0749.974.783.

• **Pene de** gâscă vechi și noi preț foarte bun. Telefon 0741.689.068.

• **Pene vechi** și noi, fier vechi, calorifere. Telefon 0740.397.189.

• **Pene vechi** și noi. Telefon 210863, 210175, 0746.457.734.

Pierderi (62)

PIERDUT CHITANȚIER
seria 8223301 - 8223325, aparținând S.C. OMNIASIG S.A. ARAD. Îl declar nul.

• **Pierdut legitimație** de student, eliberată de Universitatea Aurel Vlaicu Arad, pe numele Dărău Ciprian Emil. O declar nulă.

S.C.
FRIZERIA CORSO SRL, pierdut comunicare a casei de marcat fiscale marca Total S cu seria VF007519 emis de D.G.F.P. Îl declar nul.

Citații (63)

CHEM ÎN
data de 14 noiembrie 2006 pe d-na Moisuc Maria, pentru divorț în Dosarul 762/210/2006 la Judecătoria Chișineu Criș, sala 5 ora 9,00.

MOISIUC DUMITRU
citez pe pârâta Moisiuc Maria, cu domiciliul necunoscut pentru data de 14.11.2006 la Judecătoria Chișineu-Criș, în dosar nr. 762/210/2006, pentru divorț.

SE CITEAZĂ
la Judecătoria Ineu numiții BELEAN PAVEL, BELEAN EMILIA, BELEAN SAVETA, cu domiciliul necunoscut în dosarul 3946/2006, cu termen la 22.11.2006, pentru uzucapiune.

SE CITEAZĂ
pârâta Gentimir Andrada Mihaela în dosar nr. 13564/2006 la Judecătoria Arad pentru termenul din 30.11.2006, ora 8,30, cam. 16, în proces cu Cocioban și alții pentru prestație tabulară.

SUBSEMNATUL AV.
Kozma Dorin Gh., citez la sediul biroului meu din Arad, str. Abrud nr. 110, bl 121, ap. 10, jud. Arad pe data de 30.11.2006 ora 15,00 pe dl. Lăpăduș Gheorghe, pentru a întocmi actele de ieșire din indiviziune cu privire la imobilul situat în mun. Arad, str. Mălin, nr. 21, jud. Arad înscris în CF nr. 481 a loc Bujac cu nr. top 1/c1.a.1.4.a.1.b/439, în calitate de coproprietar a cotei de 4/96 parte moștenire, înch. 3126/1965.

Licitații (64)

LICITAȚIE PUBLICĂ:
21 noiembrie 2006, Arad, P-ța Avram Iancu, nr. 5-6, et. 1, ap. 10. Se vând: ora 12,00, imobil în Cermei, preț 56.302 ron, ora 13,00: imobil în Somoșcheș, preț 23.100 ron. Informații 0744.192.303.

CURS MASAJ REFLEXOTERAPIE, DIPLOME STAT, 400 RON. Telefon 250220, 0724.442.686.

Apeluri (65)

S.C.METIS IMPEX SRL cu sediul în Ineu, Calea Aradului, nr. 15, solicită obținerea AUTORIZAȚIEI DE MEDIU pentru activitatea CONFECȚII TEXTILE. Eventualele contestații se pot depune la Agenția de Protecția Mediului Arad.

TICHETE DE
MASĂ SUSTRASE. Nu pot fi utilizate. Rog restituire. RECOMPENSĂ. Telefon 0745.169.173.

Prestări servicii (72)

ACUM AUTOMATIC
SERVICE repară MAȘINI SPĂLAT AUTOMATE. Telefon 259146, 0357/401569, 0744.241.398,.

AEROBIC LA
Școala Generală Nr. 18 LUNI, MIERCURI, VINERI, Școala Generală Nr. 21 MARȚI, JOI ora 18. Informații 0723.501.242.

BLISS SYMBOL
execută INTERIOARE, EXTERIOARE de la A la Z. 0747.511.363, 0751.931.047.

EXECUTĂM ZUGRĂVELI
DE CALITATE. Promptitudine. Seriozitate. Telefon 231439, 0743.070.499.

FIRMĂ EXECUTĂM
LUCRĂRI DE CONSTRUCȚII. Telefon 517090, 0740.089.905.

FOTO MARE.
CURSURI MASAJ, REFLEXOTERAPIE, DIPLOME STAT 400 lei. Telefon 250220, 0724.442.686.

REPARAȚII, VÂNZĂRI:
ELECTROCASNICE, VITRINE, DULAPURI FRIGORIFICE. RATE FĂRĂ: bancă, avans. MADONA-LIPOVA. 0744.796.542.

RESTAURANTUL "ROBERTO"
organizează: NUNȚI, BOTEZURI, PETRECERI. Prețuri minime! Telefon 0722.348.103.

SILDOR PROD
vânzări, montaj, reparații: VITRINE, CAMERE FRIGORIFICE și AER CONDIȚIONAT. Telefon service: 0257-349121, sediu: 0257-270622. (c.p.37/2006)

SPARGEM ÎN
beton, orice tip de străpungere sau decupaj, demolări și construcții. Telefon 289544, 0740.289.544.

ȘCOALA ȘOFERI
COL. RUSU, face ÎNSCRIERI. B-dul Decebal 18. Telefon 283696.

Oferte locuri de muncă (74)

ALIMENTARA AUTOSERVIRE
angajăm CASIERĂ și VÂNZĂTOARE. Telefon 212211 sau 0722.361.654.

ANGAJĂM DULGHERI,
ELECTRICIENI, MUNCITORI NECALIFICAȚI, ZIDARI. Telefon 210300.

ANGAJĂM GRAFICIAN,
utilizare COREL DRAW, PHOTOSHOP, cutter-ploter. Rugăm transmiteți CV-284736. Telefon 0744.774.502.

ANGAJĂM MERCEOLOG,
produse alimentare, posesor carnet conducere, categ. B. Telefon 289300.

ANGAJĂM MUNCITOR
SERIGRAF cu experiență. Telefon 284736, 0744.774.502.

ANGAJĂM REDACTOR
RADIO. CV-ul la fax. 0357/410980.

ANGAJĂM SPĂLĂTOR
AUTO cu experiență, Grădiște, Războieni 58. Telefon 276732.

ANGAJĂM VÂNZĂTOARE
la MAGAZIN ALIMENTAR. Telefon 0722.226.374.

ANGAJEZ (ASOCIERE)
BARMAN GHERETĂ și TAXIMETRIȘTI. Salariu atractiv. Telefon 0743.642.173.

ANGAJEZ BRUTAR
cu experiență. Telefon 0722.347.616, orele 10-12.

ANGAJEZ MECANICI
AUTO, MECANICI ÎNTREȚINERE CAMIOANE, 0722.251.557.

ANGAJEZ PERSONAL
pentru MAGAZIN SERVICII FUNERARE cu permis cat. B, maxim 50 ani. Telefon 0744.690.121.

ANGAJEZ ȘOFER pentru camion 7,5 to. Telefon 0744.555.468.

ANGAJEZ ȘOFER
TIR cu experiență internațională. Telefon 0740.682.335.

ANGAJEZ ȘOFER
TIR intern (internațional). Telefon 0745.521.228.

ANGAJEZ SPĂLĂTORI
AUTO, cu carte de muncă. Condiții avantajoase, 0788.043.374.

ANGAJEZ TÂMPLAR-
MAȘINIST, MAISTRU, pentru lemn masiv. Telefon 0744.577.785, 0257/272755.

ANGAJEZ ZIDARI,
ZUGRAVI, RIGIPSARI, FAIANȚARI, MUNCITORI NECALIFICAȚI. Telefon 0740.696.157.

ARCOOM SCM
firmă în plină ascensiune, cu o bogată experiență în domeniul confecțiilor pentru femei, angajează pentru secțiile din Arad (Centru, Calea Aurel Vlaicu și Curtici) CONFECȚIONERE. Oferim: salarizare în concordanță cu performanțele profesionale, primă de prezență, tichete de masă, lucrul într-un singur schimb, decontarea transportului interurban. Cerințe: îndemânare, seriozitate, disciplină, lucru în echipă. Informații telefon 255889, str. Cloșca nr. 8.

AYRTON-TRANS,
angajăm ȘOFERI cu experiență pentru TRANSPORTUL INTERNAȚIONAL DE MARFĂ. Telefon 0745.645.166.

BUCTEXTIM angajează CONFECȚIONERI TRIPLOC și UBERDEC, str. Barițiu 12. Telefon 281022, 0788.572.763.

CAUT AGENT
VÂNZĂRI pentru produse cosmetice de uz profesional cu experiență în domeniu (eventuală clientelă formată). Telefon 0740.705.758.

CĂUTĂM PERSOANE
PENTRU MUNCĂ în CIPRU, ORICE DOMENIU.Telefon 0743.461.061

CMIS SIGMADENT
angajează ASISTENTĂ MEDICALĂ. Informații 279317, orele 9-18, luni - vineri.

FIRMĂ ANGAJĂM
PERSONAL pentru CURĂȚENIE la birouri și cluburi. 0257/211414.

FIRMĂ ÎNCĂLȚĂMINTE
angajează PERSONAL pentru: SUBȚIAT, CROI, CUSUT la mașină, manual, ȘEF SECȚIE CUSUT. Telefon 0744.709.387, 0729.121.266, 0257/254165.

JUST FOR
YOU SRL angajează MUNCITORI NECALIFICAȚI în domeniul MAROCHINĂRIEI. Telefon 0748.983.696.

MAGAZIN ÎNCĂLȚĂMINTE,
pe centru, angajează VÂNZĂTOARE. Telefon 0727.881.104.

VIA Canada
Cu noile condiții emigrați rapid si ușor
Québec
Clădirea PROIECT –etj 1
Blvd. Decebal 2-4
Tel: 214 678

PATISERIA UKA
angajează PERSONAL cu sau fără calificare. 0728.066.385.

PRODMODERN ANGAJEAZĂ
CROITORI, TĂLPUITORI, MAȘINISTE, MANUALI CONFECȚII ÎNCĂLȚĂMINTE. Telefon 211252.

QUICK CREDIT ARAD recrutează CONSULTANȚI CREDITE BANCARE. Experiența în vânzări sau asigurări constituie un avantaj. Pentru detalii sunați la 259252, 259253 sau 0744.507.231.

RESTAURANTUL OLYMPIA
PARC din CHIȘINEU CRIȘ angajează BUCĂTAR cu experiență, AJUTOR BUCĂTAR. Telefon 352725, 0744.814.000.

ROMBIZ IMPEX,
magazin de electronice și electrocasnice, angajează pentru INEU ȘEF MAGAZIN, CASIER, REFERENT RATE și REFERENT VÂNZĂRI. CV-uri la fax 0264/416186 sau e-mail: viorel.nacu@rombizco.ro

S.C. angajează BARMANĂ. Telefon 0723.384.657.

S.C.
angajează BRUTARI calificați și necalificați. Relații la telefon 0745.522.260.

S.C.
angajează DRAGLINIST, MECANIC ÎNTREȚINERE UTILAJ, ELECTRICIAN, LĂCĂTUȘ, 0744.604.025, 280576.

S.C.
LUCIA M SRL angajează VÂNZĂTOARE cu experiență pentru MAGAZIN DE CONFECȚII și PĂLĂRII. Informații 0257/210200, 0722.275.644.

S.C. MANOLO SRL angajează ȘOFERI cu experiență pentru TRANSPORT INTERNAȚIONAL. Informații la telefon 0257/279542, 0257/279543.

SALON DE
ÎNFRUMUSEȚARE angajează COSMETICIENE și COAFEZE. Telefon 0721.449.309.

SC ANGAJĂM CONTABIL pentru contabilitate primară, experiență minim 2 ani, disponibilitate program prelungit și JURIST cu experiență, minim 3 ani. Rugăm seriozitate. Telefon 0740.275.245, CV-urile la fax 0257/275188.

SC ANGAJEAZĂ MUNCITORI CALIFICAȚI, NECALIFICAȚI în CONSTRUCȚII, MECANICI, ÎNCĂRCĂTOR FRONTAL. Str. Renașterii 92. Telefon 259912.

SC ANGAJEAZĂ
PERSONAL pentru librărie, papetărie, xerox, minim studii medii, operare PC, 210255.

SC HAMPSON
angajează CONFECȚIONERĂ la mașină. Telefon 348240.

SC MANEX
M.A. angajează FACTURISTĂ, salar atractiv, transport, bonuri de masă. Telefon 286834.

SC PAN
PRO SRL angajează ȘOFER DISTRIBUITOR PÂINE și VÂNZĂTOARE. Telefon 0740.012.990.

SC TERRA
CONSTRUCTION COMPANY angajează cu post sigur și iarna MESERIAȘI în CONSTRUCȚII (ZIDAR, DULGHER, FINISOR) și INSTALATOR SANITAR , salar avantajos 300-500 Euro. La deplasări se asigură cazare și masă. Telefon 0749.879.453.

VDS BALCAN
TRADE angajează CONTABIL pentru EVIDENȚĂ PRIMARĂ. Telefon 216624.

PE SCURT

● **Cadouri tradiţionale.** Actorul Tom Cruise trebuie să-i ofere miresei sale, Katie Holmes, un pieptene şi o pisică în cadrul ceremoniei de căsătorie în ritul scientologic care va avea loc sâmbătă, în Italia.

● **Record.** Principalul titlu publicat de Metro International a fost declarat, săptămâna trecută, „World's Largest Global Newspaper” de către Guinness World Records.

Prima prinţesă în spaţiu

Londra (MF) - Prinţesa Beatrice (18 ani), a cincea în ordinea succesiunii la tronul Marii Britanii, va fi primul membru al unei familii regale care va ajunge în spaţiu, prin intermediul companiei Virgin Galactic, deţinută de celebrul miliardar Richard Branson. Decizia prinţesei i-a şocat pe părinţii ei, prinţul Andrew şi Sarah Ferguson, dar şi pe bunica ei, regina Elisabeta a II-a. Nu se ştie încă dacă prinţesa Beatrice va plăti biletul, care costă 15.000 de dolari, pentru zborul pe orbita Terrei. Pachetul turistic include, pe lângă zborul propriu-zis care durează trei ore şi jumătate, şi un curs de antrenament de patru zile la un centru spaţial din Statele Unite. Excursia este programată în 2009.

Beatrice (Foto: EPA)

Vaccin revoluţionar

Londra (MF) - Un vaccin revoluţionar contra cancerelor de rinichi şi colon, care poate diminua şi distruge tumorile letale utilizând propriul sistem imunitar al organismului, a fost dezvoltat de o echipă de cercetători din Marea Britanie. În cursul testelor unii dintre pacienţi au remarcat o diminuare accentuată a tumorilor, în timp ce, în cazul altor subiecţi, evoluţia cancerului a fost încetinită sau stopată. Vaccinul TroVax ar putea fi autorizat pentru comercializare în următorii trei ani.

Seism

Washington (MF) - Un cutremur cu magnitudinea de 6,7 s-a produs, duminică seară, în Argentina, a anuţat Institutul Naţional de geofizică american (USGS), fără a face referire la eventuale victime sau pagube materiale. Seismul s-a produs în provincia Santiago del Estero, la ora locală 22.26 (04.26, ora României), la 212 de kilometri nord-est de oraşul cu acelaşi nume, a precizat USGS. Hipocentrul seismului a fost localizat la 550 de kilometri adâncime.

Papagalul mănâncă un ardei iute la Guwahati zoo, în nord-estul Indiei. (Foto: EPA)

Tricoul care cântă rock

Sydney (MF) - Tricoul care le permite melomanilor să cânte rock la chitară fără ca aceştia să ţină în mâini acest instrument a fost creat de o echipă de cercetători australieni. Tricoul, creat de cercetătorii de la Commonwealth Scientific and Industrial Research Organisation (CSIRO), se numeşte „wearable instrument shirt” („tricou instrument purtabil”). Tricoul este dotat la coate şi manşete cu senzori care detectează şi interpretează mişcările pe care melomanul le face în aer, cu o mână pe grif şi cu cealaltă pe corzile chitarei virtuale. Mişcările sunt conectate wireless la mostre audio de chitară pentru a emite melodii. O înregistrare demonstrativă este disponibilă pe www.scienceimage.csiro.au/mediarelease/air-guitar.html.

S-au despărţit definitiv

■ Jude Law şi Sienna Miller s-au despărţit după o relaţie furtunoasă care a durat trei ani.

Law şi Miller (Foto: EPA)

Londra (MF) - Actorii Jude Law şi Sienna Miller şi-au încheiat relaţia turbulentă care a durat trei ani. Law (33 ani) şi Miller (24 ani) au căzut de comun acord că relaţia lor nu are viitor.

Prietenii cuplului insistă asupra faptului că sunt şanse minime de a se împăca şi au motivat despărţirea prin „diferenţe fundamentale în abordarea aspectelor vieţii”.

Jude şi Sienna s-au despărţit anul trecut după ce a apărut în presă ştirea că actorul a avut o aventură cu bona copiilor, Daisy Wright, în vârstă de 26 de ani.

Starul din „Alfie” şi-a cerut scuze în public, dar Sienna a pus capăt logodnei lor de opt luni şi l-a părăsit. Cei doi actori au trecut ulterior printr-o serie de despărţiri şi împăcări. Între timp, Sienna Miller a fost văzută ieşind cu actorul Hayden Christensen, cu fotomodelul Nico Malleville şi cu starul din „James Bond”, Daniel Craig.

Jude are trei copii, Rafferty, în vârstă de 10 ani, Iris, în vârstă de 6 ani, şi Rudy, în vârstă de 4 ani, împreună cu fosta lui soţie, creatoarea de modă Sadie Frost.

Sofia are 17 ani şi este elevă. S-a născut în zodia Taur, îi plac lecturile, călătoriile şi cumpărăturile. www.aradon.ro (Foto: Ştefan Matyas)

Decanul ex-preşedinţilor

San Francisco (MF) - Gerald Ford, care a împlinit 93 de ani în iulie, a devenit cel mai bătrân fost preşedinte american în viaţă, depăşindu-l pe Ronald Reagan care a murit în urmă cu doi ani. Ford, născut pe 14 iulie 1913, în Omaha, Nebraska, a împlinit la sfârşitul săptămânii trecute 93 de ani şi 121 de zile. Ford, fost deputat de Michigan şi vicepreşedinte, a devenit preşedintele Statelor Unite pe 9 august 1974, după ce Richard Nixon a demisionat din cauza scandalului Watergate.

Gerald Ford cu soţia (Foto: EPA)

Singurul preşedinte american care nu a fost niciodată ales, Ford a fost lider la Casa Albă până când a fost înlocuit de Jimmy Carter, în ianuarie 1977, după ce a pierdut alegerile din noiembrie 1976.

Ford şi fosta primă doamnă Betty Ford (88 ani) trăiesc în Rancho Mirage, în deşertul din sudul Californiei.

Vor mânca pastramă de elan

■ Un suedez, al doilea astronaut european în spaţiu, va duce pe ISS gastronomia scandinavă.

Paris (MF) - Suedezul Christer Fuglesang, al doilea astronaut european care va ajunge pe Staţia Spaţială Internaţională (ISS), în decembrie, va duce colegilor săi din spaţiu produse alimentare tipic scandinave.

Suedezul Crister Fuglesang se va alătura, în decembrie, colegului său german Thomas Reiter aflat deja la bordul Staţiei Spaţiale Internaţionale, pentru o misiune de 12 zile, devenind al doilea astronaut european care ajunge pe ISS. Datorită astronautului suedez, echipajul navetei Discovery îşi va putea diversifica meniul, putând gusta în spaţiu pastramă de elan, pâine crocantă suedeză şi biscuiţi cu ghimbir. Vor mai degusta iaurturi special concepute de o firmă scandinavă pentru a fi consumate în spaţiu. „Două produse concepute de Arla au fost aprobate de NASA şi vor figura de acum înainte pe lista de alimente pe care le pot alege astronauţii”, a anunţat într-un comunicat compania suedezo-daneză. Este vorba de un praf de lapte cu bacterii lactice probiotice şi de iaurturi cu arome de fructe concepute de compania Arla.

Astronautul suedez Christer Fuglesang (Foto: EPA)

Christer Fuglesang a ales pentru această misiune iaurt cu gust de căpşuni şi va transporta o cantitate suficientă pentru cel puţin 12 zile. Fuglesang a mai spus că îşi va servi colegii cu „pepparkakor”, biscuiţi tipic scandinavi cu ghimbir, „ţinând cont că ne apropiem de Crăciun”, a anunţat agenţia spaţială suedeză.

Expuşi la substanţe cancerigene (Foto: EPA)

Sunt mai expuşi cancerului

Londra (MF) - Pompierii prezintă mai multe riscuri de a fi diagnosticaţi cu anumite tipuri de cancer faţă de persoanele care practică alte meserii, este concluzia unui studiu. Cercetătorii de la Universitatea din Cincinnati au descoperit că expunerea la substanţe considerate cancerigene, precum benzen, cloroform şi funingine, constituie un factor de risc.

Studiul, la care au participat 110.000 de pompieri, a scos la iveală faptul că aceştia au cu 100% mai multe riscuri de a dezvolta un cancer testicular şi cu 28% mai multe riscuri de a se îmbolnăvi de cancer de prostată. Persoanele care practică această meserie prezintă şi cu 50% mai multe riscuri de a dezvolta limfomul non-Hodgkin şi tumori ale măduvei osoase.

Ca romanii. Membrii cercului Milites Bedenses din Bitburg au ridicat o tabără de iarnă în apropiere de Saalburg pentru a reaminti de viaţa pe care o duceau romanii. (Foto: EPA)

ADEVĂRUL

Cotidian independent Arad

6 422225 000018

20 pagini | MIERCURI, 15 NOIEMBRIE 2006 | 80 bani (8.000 lei)

Anul XVIII, nr. 4982

E-mail: adevaruldearad@informmedia.ro; publicitate.adevarul@informmedia.ro; micapub.adevarul@informmedia.ro

Azi: 115 oferte de locuri de muncă Pag. 19

47 de zile până la aderare

Monumentul Unirii - la Pădurice

Consilierii locali s-au pus ieri de acord, cu uşurinţă, în privinţa noului amplasament.

ADRIANA BARBU
adriana.barbu@informmedia.ro

Arad - Aleşii municipali au avut nevoie, ieri, de doar 9 minute pentru a vota toate proiectele incluse pe ordinea de zi a şedinţei extraordinare CLM. Dacă în urmă cu două săptămâni consilierii nu au reuşit să se pună de acord cu privire la locaţia în care ar urma să fie amplasat Monumentul Marii Uniri, după câteva discuţii pe comisii şi negocieri de culise, lucrurile au devenit mult mai simple. Unul dintre iniţiatorii proiectului, consilierul Gheorghe Schill, a propus ca amendament alegerea unei singure locaţii pentru monument şi nu cele cinci (aşa cum prevedea proiectul iniţial), nominalizând şi spaţiul ales: zona Pădurice. Propunerea consilierului liberal a fost votată de 15 din cei 16 consilieri prezenţi. Singurul ales care s-a abţinut la momentul amendamentului şi a votat, apoi, împotriva hotărârii CLM legată de monument, a fost liberalul Corneliu Pădurean.

Cu 15 voturi pentru, consilierii au hotărât ca Monumentul Marii Uniri să fie ridicat aproape de prima locaţie aleasă pentru acesta (Podgoria), în faţa lacului. Balanţa a înclinat spre zona Pădurice, potrivit unora dintre aleşi, dat fiind... proiectul BERD, care va modifica întreaga zonă şi care va permite remodelarea spaţiului în care CLM a decis ridicarea statuii.

(Continuare în pagina 3)

Votare. Un număr de 15 consilieri locali (din totalul celor 16 prezenţi la şedinţa extraordinară de ieri) au votat, fără să comenteze, noul amplasament pentru Monumentul Marii Uniri. (Foto: Şt. Matyaş)

COMENTARIUL ZILEI

România da, românii ba

COSMIN MIHUŢA
cosmin.mihuta@informmedia.ro

Faptul că vom fi primiţi în UE la 1 ianuarie 2007 este o bucurie pentru majoritatea românilor. Toate sondajele au arătat că, în proporţie extrem de mare, românii aşteaptă cu speranţă să se integreze în familia europeană. Numai că familia europeană, în aşteptarea noului an şi, automat, a aderării, ne trage zilnic câte o palmă, ca să nu uităm că ne primeşte la ea acasă cumva obligată de împrejurări, şi nu din dragoste pentru noi.

Aproape nu este zi ca una dintre ţările membre ale Uniunii să nu fie îngrijorată de faptul că după 1 ianuarie va fi invadată de muncitori români. Anglia s-a isterizat că vom năvăli ca tătarii să le luăm pâinea de la gură britanicilor. Au luat poziţie şi francezii, care ne tratează mizerabil, în comparaţie cu milioanele de africani „civilizaţi" ce trăiesc bine merci în Hexagon. Şi italienii sunt oripilaţi de gândul că ar putea veni şi mai mulţi români să îngroaşe numărul răufăcătorilor din Cizmă, de parcă noi am inventat mafia şi nu ei. Până şi nemţii strâmbă din nas, iar fraţii lor, austriecii, nu sunt nici ei mai fericiţi.

Nu prea suntem doriţi în Europa. Noi, românii. Cât despre România, e o cu totul altă poveste. Ea e dorită. N-am văzut vreun austriac încruntat că OMV a luat la un preţ de nimic Petrom-ul, de pe care se trag şapte piei, sau că s-a făcut o afacere extrem de bună cu Banca Agricolă sau BCR. Nici vreun francez necăjit că Gaz de France a cumpărat pe „doi lei" Distrigaz Sud. Sau vreun neamţ afectat de achiziţionarea, pe bani la fel de puţini, de către EON, a Distrigazului Nord. Nici italienii nu s-au plâns că Enel Italia a pus mâna pe Electrica Banat.

După reacţiile din ultimele săptămâni, viaţa românilor în Uniunea Europeană se anunţă una foarte grea. Degeaba am făcut eforturi să ne aliniem cu preţuri, cu programe, cu mediu, cu agricultura, cu justiţia. Românul rămâne în Europa o paria, iar această etichetă va fi foarte greu să o înlăturăm. Noroc că mai avem câte ceva bun de vândut.

Stadion nou pentru UTA

Bucureşti (D.S.) - Reprezentanţii unei firme italiene, specializată în construirea de stadioane de fotbal, vor fi prezenţi astăzi la Arad, pentru a încerca încheierea unui parteneriat public-privat şi a găsi împreună cu autorităţile locale o posibilă locaţie a unui viitor stadion de fotbal. Firma „Pizzarotti" este cea care a ridicat, printre altele, stadionul „San Nicola" din Bari. Iniţiatorul proiectului, Nicolae Bara, susţinut de deputatul Constantin Igaş şi primarul Gheorghe Falcă, speră să „bată" palma cu italienii, iar lucrările la noul stadion - unul la ultimele standarde internaţionale - să demareze cât mai curând.

„Adevărul", la Vârfurile

Aşa cum v-a obişnuit deja, „Adevărul" va fi, din nou, în mijlocul cititorilor. De data aceasta, redactori ai ziarului dumneavoastră preferat vor poposi duminică, 19 noiembrie, la Vârfurile. Începând cu ora 12,00, la Căminul Cultural din Vârfurile, cititorii din zona respectivă, care doresc să-şi spună păsurile, sunt aşteptaţi la întâlnirea cu „Adevărul".

Dascălu - şef la Timişoara!

Arad (R.D.; L.Ş.) - Arad Conform ultimelor informaţii, subcomisarul Ioan Dascălu, actualul şef al Inspectoratului de Poliţie al Judeţului Arad, va fi numit pe 16 octombrie la comanda IPJ Timiş.

În urmă cu câteva zile, la Bucureşti a avut loc un concurs pentru ocuparea postului de inspector-şef al IPJ Timiş, concurs la care s-a prezentat un singur candidat, ofiţer în cadrul inspectoratului din judeţul vecin. În condiţiile în care acesta nu a promovat examenul, mai mult ca sigur că Ioan Dascălu va fi numit şef peste poliţiştii din Timiş (de fapt ziarul nostru a prevăzut, în urmă cu câteva zile, această mutare). Contactat telefonic, Ioan Dascălu ne-a confirmat faptul că se va muta „cu arme şi muniţii", la Timişoara. Cât despre viitorul şef al IPJ Arad, sunt în discuţie doi ofiţeri, ambii aflându-se în directa subordine a lui Ioan Dascălu.

Scumpirile de fiecare zi

Preţurile de consum au fost în luna octombrie cu 4,8% mai mari decât în perioada similară a anului trecut şi cu 0,21% mai mari decât în luna precedentă.

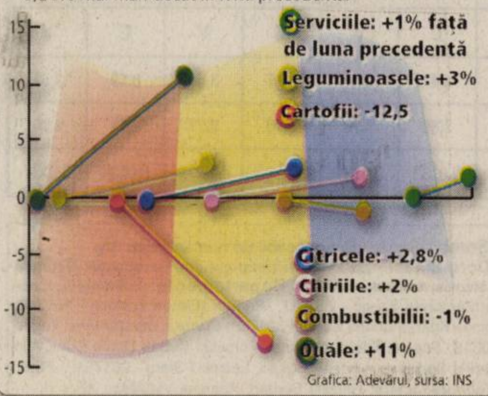

Grafica: Adevărul, sursa: INS

Viitorii noştri cititori. Astăzi - elevii din clasa I de la Grupul Şcolar Industrial Beliu. / **p. 8** (Foto: Şt. M.)

MEDITAŢIA ZILEI

• „Vai de medicul care nu poate să prescrie un tratament costisitor unui pacient bogat." (Sydney Tremayne)

CALENDAR

Miercuri,15 noiembrie

• **Astăzi,** Soarele răsare la ora 07 şi 12 minute şi apune la ora 16 şi 48 de minute. Au trecut 318 zile din acest an. Au mai rămas 47 zile până în 2007.

• **Praznicul zilei:** Biserica ortodoxă: Sf. Cuv. Paisie de la Neamţ; Sf. Mc. şi Mărt. Gurie, Samona şi Aviv; Biserica greco-catolică: Sf. M. Gurie, Samona şi Aviv; Biserica catolică: S. Albert cel Mare.

A SOSIT BARZA

• Păuşan Dariana-Beatrice
• Vesa Marcus-Sebastian
• Steigberger Daria-Adelina.

AU PLECAT DINTRE NOI

Catană Gheorghe (1953), Catană Ioan (1928), Lazea Patric (2003), Ispăşescu Alexandrina (1936), Kurucz Elisabeta (1948), Szabados Laadislau (1932).

ÎNTRERUPERI DE CURENT

• În judeţ: h 8-15, parţial: Dieci; h 9-12: Dorobanţi - parţial; Ineu - zona Spital, Lukoil, Brutărie, PTTR; h 9-14: total: Arăneag, Drauţ; h 9-15: parţial: Şiclău, Sântana; h 12-14: Ineu - str. I. L. Caragiale, St. O. Iosif, Bradului; h 12-15: parţial: Şofronea.

PIEŢE, TÂRGURI

• Astăzi este zi de piaţă la Pâncota, Beliu, Buteni, Şiclău, Macea, Vânători, Pecica, Şiria şi zi de târg la Beliu şi Buteni.
Mâine, joi, este zi de târg săptămânal la Curtici, Sebiş, Cermei, Săvârşin, Secusigiu, Zerind.

TELEFOANE UTILE

• **INFORMAŢII TELEFONICE:** 056-931; **ROBOT:** 958
• **APEL UNIC DE URGENŢĂ** (SALVARE, POLIŢIE; Pompieri): 112
• **PRIMĂRIA MUNICIPIULUI ARAD:** Program de relaţii cu publicul (camera 5) luni-vineri între orele 8-20. Tel. 284.744; tel. centrală 281.850
• **SPITALUL CLINIC JUDEŢEAN:** 220.000; 220.001; 220.002; 220.003
• **ADMINISTRAŢIA FINANŢELOR PUBLICE ARAD:** Asistenţă contribuabili - telefon 280.633, 280.733, int. 198 (persoane fizice) şi 129 (persoane juridice) int. 166 (relaţii publice) între orele 8,00-16,00. Informaţii suplimentare la www.finantearad.ro
• **S.C. EON GAZ ROMÂNIA** - Sucursala Arad - Dispecerat şi intervenţie telefon 218.928; 256.928; 0357/403.388
• **DERANJAMENTE CURENT ELECTRIC:** 235.991
• **VERIFICARE METROLOGICĂ ŞI REPARAŢII CONTOARE APĂ:** 255.274; 0723-343.976
• **INFORMAŢII CFR:** 231.777
PROTECŢIA CONSUMATORULUI: B-dul Revoluţiei, nr. 50. Telefon: 257.049
• **DIRECŢIA DE SĂNĂTATE PUBLICĂ** - serviciul de permanenţă: 254.438
• **GARDA FINANCIARĂ:** B-dul Revoluţiei nr. 79, telefon: 280.971
• **INSPECTORATUL TERITORIAL DE MUNCĂ ARAD:** Str. Episcopiei nr. 11-13, tel.: 211.762, 211.862, 257.251
• **AGENŢIA JUDEŢEANĂ PENTRU OCUPAREA FORŢEI DE MUNCĂ:** Str. Călugăreni nr. 1A, tel.: 281.998, 214.551,
• **DIRECŢIA PUBLICĂ DE PAZĂ:** tel.: 280.557

„Adevărul" vă ascultă

La telefonul 280.944, între orele 9,00-12,00, redactorul nostru vă stă la dispoziţie.

Arad (C.P.) - S.M., din Moneasa: „Sunt nemulţumit de faptul că localitatea noastră nu este destul de luminată. Sunt unele becuri de la stâlpii de iluminat public care nu funcţionează şi pot pune în pericol circulaţia." Contactat telefonic Terentie Condea, primarul din Moneasa a declarat: „În Moneasa nu există nici o problemă privind iluminatul public, este adevărat că am avut o întrerupere de curent în urmă cu două zile, însă, avaria s-a rezolvat imediat ce au venit cei de la Electrica. Chiar dacă nu funcţionează becurile de la fiecare stâlp, celelalte au o putere de 250 W şi nu prezintă nici un pericol, nu se poate spune că staţiile de autobuz sau alte locuri asemănătoare nu sunt luminate".

Margareta Popa, de pe strada Bagdazar: „Am pierdut un portofel negru în care aveam buletinul meu şi al mamei, permisul de conducere, talonul şi două certificate de naştere.

Rog găsitorul să sune la numărul de telefon 0357/404958 sau să-l lase la redacţia ziarului".

Meteo. Vremea va fi în general instabilă şi se va încălzi. Cerul va fi variabil. Vântul va sufla moderat. **Temp. min.: 3 C. Temp. max.: 16° C.**

SĂNĂTATE

• **FARMACII:** Farmacia REMEDIUM Arad, B-dul Revoluţiei nr. 52-54. Program luni-vineri: 7,30-20,00; sâmbătă 8,00-14,00. Telefon: 233.195. • Farmacia „OMNIAFARM", Calea Aurel Vlaicu, Bl. Z28, cu program zilnic între orele 8,00-22,00. Telefon: 271.724.
• **SPITALUL CLINIC JUDEŢEAN** are un nou număr de telefon: 220.000; 220.001; 220.002; 220.003.
• **URGENŢE STOMATOLOGICE:** Cabinetul de pe str. Crişan (în spate la Gionelli) are program non-stop. Telefon: 253.794.
• **POLICLINICA DR. TURCIN:** zilnic, orele 8-20. Telefon: 285.510, 250.332. Cabinete: cardiologie, interne, chirurgie, chirurgie plastică, boli infecţioase, ginecologie, ORL, oftalmologie, neuropsihiatrie, ecografie, medicina muncii, fizioterapie, fişe auto/port armă.

Cursuri la Casa de Cultură

• **Casa de Cultură a Municipiului Arad,** cu sediul în strada Gheorghe Lazăr, anunţă înscrieri la următoarele cursuri: iniţiere calculatoare (Windows, MS Office, utilizare Internet); limba germană, limba italiană, limba engleză, cosmetică, dans, coafură. Înscrierile se fac zilnic la sediul instituţiei, între orele 9-15.
Relaţii suplimentare la telefon 211918.

HOROSCOP

BERBEC (21.03-20.04)
Schimbul de idei va fi astăzi la ordinea zilei. Toţi cei cu care discutaţi vă vor îmbogăţi astăzi cunoştinţele despre tot ce vă interesează.

TAUR (21.04-20.05)
Vă este căutată compania însă şi de către persoane care admiră mai mult banii din buzunarele dvs. decât personalitatea dvs.

GEMENI (21.05-20.06)
Hotărârile de a face tot ce e mai bine pentru interesul familiei şi planurile de viitor vă vor remonta astăzi din punct de vedere psihic.

RAC (21.06-22.07)
Veţi aduce carierei dvs. modificări de fond, importante şi pentru familie.

LEU (23.07-22.08)
Aveţi grijă să nu fiţi păcălit. Atât fondurile, cât şi sentimentele dvs., sunt în schimbare. Gestionaţi-vă mai bine banii!

FECIOARĂ (23.08-22.09)
Pentru a beneficia de maximum de energie fizică este necesar să vă stabiliţi un orar strict.

BALANŢĂ (23.09-22.10)
Vitalitatea şi exuberanţa dvs. vor fi molipsitoare. Prietenii sunt cuceriţi de farmecul de care daţi dovadă.

SCORPION (23.10-21.11)
Chiar dacă apar întârzieri din partea celor care au să vă plătească datoriile, nu vă îngrijoraţi.

SĂGETĂTOR (22.11-21.12)
E o zi în care iubirea atinge cotele maxime, ca şi cum aţi fi din nou în primele zile ale iubirii.

CAPRICORN (22.12-19.01)
Nu este exclus să încheiaţi o afacere extra profesională în această perioadă sau să vă îndrăgostiţi de munca dvs.

VĂRSĂTOR (20.01-20.02)
Regăsiţi sursa de energie pe care o reprezintă tihna şi armonia oferite de iubire. Astăzi, cel mai mult contează echilibrul şi odihna.

PEŞTI (21.02-20.03)
Planetele care vă influenţează cariera sunt în continuare retrograde, astfel încât, deşi veţi fi foarte tentaţi, încercaţi să evitaţi orice decizie legată de locul de muncă.

COMENZI TAXI

• ALFA PLUS 949; 349.349
• TAXI ALFA 945; 22.88.88; 25.25.26; 0723-200.301; 0745-50.60.70
• TAXI ARAD 940; 0722-755.440; 0740-252.101
• STAR 212.222; 0722-361.011; 0745-645.645
• FAVORIT 280.000; 281.111; 0740-083.333; 0724-409.992
• EUROPA 275.555; 0723-677.555; 0744-828.163
• TAXI AZUR 280.705; 280.100; 0722-149.288; 0740-975.568; 230.530; 230.730; 0740-152.828; 0723-062.366
• TAXI VERBIŢĂ 0726-336.969; 0741-200.300; 944

CINEMATOGRAFE

• **Dacia (tel. 280.224):** World Trade Center (SUA); orele: 11; 13,30; 16; 18,30; 21
• **Arta: (tel. 280.526):** Mulţumim că fumaţi (SUA); orele: 15; 17,30; 20

CURS VALUTAR

Astăzi

Denumirea Valutei	BNR	BCR		BRD		San Paolo IMI BANK		Banca Românească		Banca Romexterra		Alpha Bank		Casa Schimb LUXOR	
		C	V	C	V	C	V	C	V	C	V	C	V	C	V
Euro	3,50	3,49	3,56	3,45	3,55	3,46	3,55	3,48	3,54	3,47	3,54	3,47	3,54	3,49	3,51
Dolar SUA	2,73	2,70	2,78	2,67	2,77	2,69	2,77	2,71	2,76	2,69	2,78	2,70	2,77	2,73	2,75
Forint	0,0135	0,0131	0,0140	0,0127	0,0139	0,0125	0,0140	-	-	0,0132	0,0137	-	-	0,0134	0,0137

ADEVĂRUL
Cotidian independent Arad
B-dul Revoluţiei nr. 81, Arad

Publicaţie auditată de BRAT
Tiraj mediu zilnic vândut: 27 845

Director editor: Mircea Ţişcă Secretariat - 281802, fax - 280655
Şef departament difuzare: Sorina Ambruş - 281797
Şef departament marketing: Eugenia Pantea - 281797
Marea publicitate - 280904, 280943,
Mica publicitate - 210775

Tiparul executat la: SC Inform Media SRL, Calea Torontalului, DN 6, km 5,7, Timişoara

Redactor şef: Alexandru Seres Responsabil de număr: Vasile Filip
Redactor coordonator: Doru Sinaci - 280854, Secretar general de redacţie: Gabriela Groza - 280854 Sec. red.: Monica Ardelean - 280854 Departamente: *Eveniment:* Cosmin Mihuţa, Lucian Şerban, Margareta Szegő - 280003; *Politic:* Simion Todoca - 280318; *Economic:* Doru Sava, Gerlinde Knap, Adriana Barbu - 281738; *Cultură, Învăţământ:* Vasile Filip, Vasile Sărăndan - 280318; *Social:* Tristan Mihuţa, Romulus Dubăţ, Diana Duţu, Alin Olteanu - 281855; *Sport:* Daniel Scridon, Adrian Hărţău, Leonard Sfâra - 281701; *Foto:* Ştefan Matyaş, - 281701; *Tehnoredactare:* Ghizela Şerban, Ramona Vidulescu

PE SCURT

• Cercetaşi. Petrişor Frăţilă, din Iermata Neagră, şi Cristian Grec, din Arad, sunt cercetaţi de poliţiştii de la Biroul de Ordine Publică pentru furt. Făptaşii au pătruns într-un imobil de pe strada Dr. Ion Raţiu de unde au sustras mai multe bunuri. Poliţiştii le-au întocmit celor doi actele premergătoare săvârşirii infracţiunii de furt calificat, fiind cercetaţi în stare de libertate.

Adevărul te răsplăteşte cu un Aveo!

Atenţie maximă!!! Vineri, 17 noiembrie, apare talonul de concurs. Cei care vor găsi între paginile ziarului talonul de tip puzzle reprezentând Chevroletul Aveo, prezentat de o frumoasă domnişoară, trebuie să-l păstreze la îndemână, încât să-l găsească zilnic, în perioada 18-29 noiembrie. În fiecare zi va apărea în ziar câte o piesă puzzle, ce va trebui lipită în locul corespunzător de pe talon. După ce puzzle-ul va fi construit în întregime, completaţi talonul şi pe verso şi trimiteţi-l la redacţie (B-dul Revoluţiei nr. 81). Dacă veţi pierde o piesă puzzle, în data de 4 decembrie va apărea un Joker de ajutor. Acesta va putea fi folosit o singură dată, în locul oricărei piese lipsă. Puteţi concura cu câte taloane doriţi! Nu pierdeţi talonul de concurs din ziarul de vineri!

Monumentul Unirii - la Pădurice

■ Consilierii locali s-au pus ieri de acord, cu uşurinţă, în privinţa noului amplasament.

☛ (Urmare din pagina 1)

Viceprimarul Levente Bognar a punctat, după şedinţă, faptul că e nevoie aici de sfatul arhitecţilor pentru a vedea care este poziţia cea mai bună pentru amplasarea monumentului în vecinătatea pietonalului.

„E mai bine să ne referim la un singur amplasament şi acesta să fie zona Podgoria, Lac Pădurice"

GHEORGHE SCHILL

Înţelegerea dintre consilieri a mers şi mai departe, aşa că celelalte două proiecte aflate pe ordinea de zi a şedinţei extraordinare (rectificarea de buget şi cofinanţarea unui proiect pentru învăţământ) au trecut fără nici un comentariu. Şedinţa ar fi putut dura chiar mai puţin de 9 minute, dacă nu ar fi fost vorba de intervenţiile viceprimarului Levente Bognar (care şi-a chemat colegii la străngeri de mâini la Gyula, vineri) şi de consilierul Coloman Edeleni (care a cerut să vadă auditul de la GCA). „Am înţeles că s-a finalizat auditul de la GCA şi aş vrea şi eu un exemplar din audit pentru că vreau să văd ce s-a mai întâmplat în ultima perioadă la această societate", şi-a motivat Edeleni cererea. Aceasta a fost singura intervenţie a vreunui consilier în cadrul şedinţei de ieri, dacă nu amintim de amendamentul lui Gheorghe Schill.

Consilierii locali au votat, fără să crâcnească, noul amplasament pentru Monumentul Marii Uniri (Foto: Ştefan Matyaş)

Aici mai multe foto şi video http://stiri.aradon.ro

Proiect PHARE

Arad (C.M.) - Consiliul Judeţean încearcă să atragă fonduri europene pentru reabilitarea drumului DJ 792C DN79 - Curtici, în acest sens fiind depus un proiect pe PHARE-CBC 2005, la Biroul Regional pentru Cooperare Transfrontalieră Oradea. Valoarea totală a grantului nerambursabil care poate fi alocat prin PHARE CBC 2005 este de maximum 800.000 de euro, astfel că CJA a propus o etapizare a investiţiei, pentru a putea accesa fonduri pe acest proiect şi pe PHARE 2006. În ultima şedinţă a Consiliului Judeţean, a fost aprobată cofinanţarea proiectului, astfel că CJA va participa în prima etapă, pe PHARE CBC 2005, cu 266.500 de euro.

Vine Ungureanu

Arad (A.B.) - Ministrul de Externe al României, Mihai Răzvan Ungureanu, se va afla vineri la Arad. Oficialul va veni însoţit de o delegaţie a MAE şi va tranzita Aradul, în drum spre Ungaria, acolo unde va inaugura Consulatul General al României din Gyula. Programul exact al ministrului nu a fost stabilit încă, urmând ca doar în zilele care vor urma, până vineri, să se hotărască dacă oficialul va dedica câteva minute (ore) şi Aradului.

La Palatul Administrativ se împodobeşte de zor (Foto: Ştefan Matyaş)

Începe pavoazarea

Arad (A.B.) - Primăria a declanşat deja operaţiunea de pavoazare a Aradului pentru sărbători. Primele locaţii luate la ochi sunt Palatul Administrativ şi Piaţa Avram Iancu, acolo unde a început deja montarea instalaţiilor de Crăciun.

Şi societăţile CLM şi-au trecut în programul de activitate din această lună montarea instalaţiilor pentru sărbători.

Per total, aşa cum am mai amintit, Primăria a alocat pentru manifestările lunii decembrie, 10 miliarde de lei vechi, sumă care ar urma să fie cheltuită atât pentru pavoazarea Aradului, cât şi pentru concertele şi celelalte acţiuni planificate din decembrie şi până după Revelion.

Locuinţă cu... lipici

Vladimirescu (C.T.) - Poliţiştii de la Biroul de Poliţie Vladimirescu îi cercetează pe Ernest Danko, de 20 de ani, din aceeaşi localitate, şi pe Cristian S., de 17 ani, din comuna Dieci. Poliţiştii au stabilit că făptaşii au sustras mai multe bunuri electronice din locuinţa lui Aurel S., din Vladimirescu. În urma extinderii cercetărilor, organele abilitate au mai descoperit că şi acum patru zile, Ernest Danko, împreună cu Emil Varga, de 30 de ani, din Fântânele, au mai furat electrocasnice în valoare de 2.200 de lei, din locuinţa lui Aurel S.

Viteza face victime

Nicolae Bălcescu (C.T.) - Ioan Z., de 52 de ani, din Zădăreni, în timp ce conducea un autoturism marca „ARO" pe DN 7, în localitatea Nicolae Bălcescu a adaptat viteza într-o curbă semnalizată, a pierdut controlul volanului şi a intrat într-un stâlp de beton aflat în afara părţii carosabile.

În urma impactului, conducătorul auto, care se afla singur în autovehicul, a fost accidentat grav.

Victima a fost transportată la Spitalul Clinic Judeţean Arad.

Matula va participa la şedinţa celor două Guverne (Foto: Ştefan Matyaş)

Şedinţă comună

Arad (C.M.) - Preşedintele CJ Arad, Iosif Matula, va participa la cea de-a doua şedinţă comună a Guvernelor României şi Republicii Ungare, eveniment ce se va desfăşura la Budapesta, în data de 16 noiembrie. „Sunt convins că şi de această dată şedinţa va fi una extrem de utilă, având în vedere că şi prima dată, ca şi acum, problematica referitoare la proiectele de cooperare între judeţele limitrofe ale celor două state a constituit unul dintre subiectele importante discutate cu această ocazie", a declarat Iosif Matula, preşedintele CJA.

Criză de benzină în Arad

Arad (A.B.) - Închiderea depozitului Petrom din Grădişte, pentru nerespectarea normelor impuse de Garda de Mediu, are deja urmări asupra arădenilor. Ieri, la multe dintre staţiile Petrom din municipiu şi judeţ nu se mai găsea de cumpărat benzină sau motorină, iar situaţia s-ar putea prelungi în zilele ce vor veni. La alte staţii, stocurile erau aproape de epuizare. Motivul este unul cât se poate de simplu: închiderea depozitului Petrom din Grădişte a declanşat o criză de carburanţi în Arad. Activitatea depozitului a fost suspendată săptămâna trecută, iar de atunci staţiile Petrom nu s-au mai aprovizionat cu combustibil.

Consum combustibil (l/100 km) mixt: 6,1 conform directivei CEE 1999/100/EC; emisia de CO2 (g/km): 144. Autoturismul din imagine este cu titlu de prezentare.

Conduci cu pasiune.
FordFiesta.
9.969 € DDP

Ford Fiesta se conduce cu pasiune. Este un sentiment pe care îl vei descoperi la volanul viitoarei tale maşini: o Fiesta elegantă, agilă şi strălucitoare. O maşină extraordinară, sigură şi confortabilă, cu airbag-uri pentru şofer şi pasager şi aer condiţionat, la un preţ extraordinar, 9.969 Euro, cu toate taxele incluse. www.noulfiesta.ro. Ofertă valabilă până la 31 decembrie.

Auto Technic - 0257.21.66.69

FordFiesta | Feel the difference

RECLAMĂ

PE SCURT

• **Cenaclu.** Casa de Cultură a municipiului Arad, cu sediul în str. Gh. Lazăr, nr. 1-3, anunţă publicul că joi, 16 noiembrie, ora 17,00, va avea loc obişnuita şedinţă a CENACLULUI LITERAR al US din România, filiala Arad. Va citi: IULIANA PETRIAN - poezie.

„Păcală", pe scenă

Arad (C.L.) - Teatrul Clasic Ioan Slavici Arad a pregătit un nou spectacol pentru cei mai mici dintre spectatori. Povestea lui „Păcală", simpaticul erou care dă de bucluc, dar şi iese din el de fiecare dată, a fost dramatizată de actriţa Adriana Ghiniţă, care semnează şi regia spectacolului. Pe tot parcursul celor două reprezentaţii de ieri dimineaţă, copiii care au umplut sala teatrului, au fost alături de Păcală, interpretat de actorul Florin Covalciuc, şi au urmărit aventurile lui, alături de celelalte personaje ale poveştii, jucate de Carmen Vlaga, Oltea Aciocârlănoaiei Blaga, Adriana Ghiniţă, Sorin Calotă, Ionel Bulbuc, Doru Nica.

Decorurile spectacolului poartă semnătura Luminiţei Penişoară.

Păcală, mereu pus la încercare...

SUDOKU

Reguli:

În fiecare bloc sunt câteva cifre între 1 şi 9, stabilite dinainte. Acestea trebuie completate cu cifrele lipsă, în aşa fel încât fiecare număr să figureze o singură dată. De asemenea, cifrele de la 1 la 9 trebuie să figureze o singură dată atât pe rândurile orizontale cât şi pe coloanele verticale ale celor nouă blocuri luate împreună.

ÎNCEPĂTORI

							4	5
		6			1			
2		8	6		7			
7	4			9		3		1
			5		8			
9		3		1			2	6
			1		5	9		4
			3			2		
8	1							

AVANSAŢI

	7			9		8		2
2	3	1						
	8		4	2	5		3	
		6		1		4	2	
8		2	5		4			
		5		3				
4			7			2		
		8	2				5	7
9							8	

Soluţia jocului din numărul precedent

ÎNCEPĂTORI

7	9	5	1	4	8	6	2	3
8	2	4	9	3	6	1	5	7
6	3	1	5	7	2	4	8	9
9	1	3	7	8	5	2	6	4
2	8	7	6	9	4	5	3	1
4	5	6	3	2	1	7	9	8
3	6	9	4	5	7	8	1	2
1	7	2	8	6	3	9	4	5
5	4	8	2	1	9	3	7	6

AVANSAŢI

5	8	9	4	7	6	3	2	1
3	6	2	9	5	1	7	4	8
4	1	7	8	2	3	5	9	6
9	7	3	6	1	8	4	5	2
1	5	8	2	4	7	6	3	9
6	2	4	5	3	9	8	1	7
8	4	1	7	9	5	2	6	3
2	9	6	3	8	4	1	7	5
7	3	5	1	6	2	9	8	4

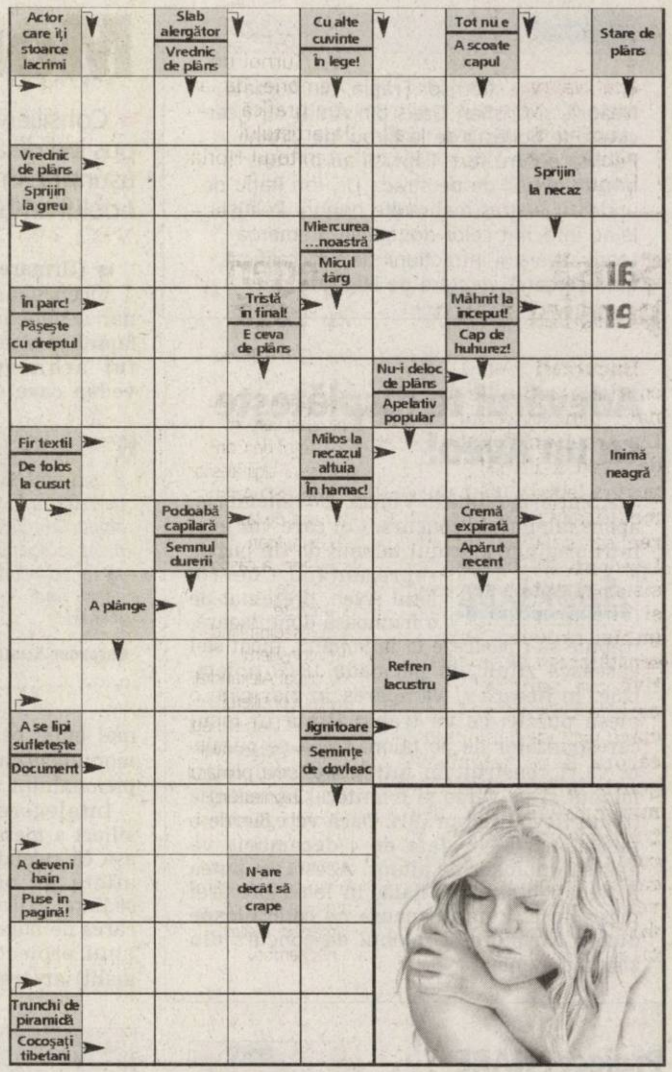

Soluţia integramei din numărul precedent: M– F – FOC – RAPITA –AO – MU – ORANJ –LAMAI – SAI – LEU –SIR – MI – ROUA – B –GL – UL – GA – NAUT– FAIN – E – TONIC – A– SH – PIN – AN – APA– ALBA – BRAZI – BR –N – GUTUI – ZICE

Cuvinte norocoase!

• **Concursul „Cuvinte norocoase!" continuă.** Completaţi toate integramele din perioada 6 noiembrie a.c. – 20 noiembrie a.c şi trimiteţi-le, împreună cu un (singur) talon de concurs, pe care îl găsiţi alături, pe adresa Redacţiei (B-dul Revoluţiei nr. 81), până în data de 28 noiembrie a.c. Plicurile cu cele 13 integrame completate şi talonul de concurs aferent, completat la toate rubricile, pot fi depuse şi direct la sediul Redacţiei. În urma unei extrageri care va avea loc în data de 29 noiembrie a.c., cel mai norocos fidel al integramelor va câştiga un obiect de uz casnic. Extragerea va avea loc în prezenţa unei comisii. La acest concurs nu pot participa angajaţii Inform Media şi nici rudele acestora de gradele I şi II.

Nume........................Prenume..
Adresa...
Tel........................Localitatea..
Sunteţi abonat la **Adevărul**? DA ❑ NU ❑
ADEVĂRUL

PROGRAME TV

TVR 1

7:00 **Jurnalul TVR. Sport Meteo**
8:00 **Justiţie militară** (s). Cu: David James Elliott, Catherine Bell
8:55 **De la alb-negru... la color**
9:00 **Elefantul cu bulină** (r)
9:30 **Desene animate: Sabrina**
10:25 **TVR 50**
10:35 **Dinastia** (r)
11:05 **Lumea citeşte** (r)
12:00 **Dis-de-seară** (r)
13:00 **Corry şi restul lumii** (ep. 75, SUA, 2003)
13:30 **Club Disney** (SUA)
14:00 **Jurnalul TVR. Sport. Meteo**
15:00 **Teleshopping**
15:30 **Oameni ca noi.** Prezintă Dana Rusu
16:00 **Convieţuiri. Magazin pentru alte naţionalităţi**
17:00 **Jurnalul TVR**
17:15 **Pe ce dăm banii?**
17:50 **De la alb-negru... la color**
18:00 **Dis-de-seară**
19:00 **Jurnalul TVR. Sport. Meteo.**
20:15 **La Urgenţă** (ep. 8, România, 2006). Cu: Florin Piersic Jr., Daniela Nane, Claudiu Istodor, Crina Matei, Cătălin Paraschiv, Horaţiu Mălăele
21:15 **Ochiul magic. Realitatea filtrată de obiectivul camerei de luat vederi**
22:15 **Minutul 0.** Producător tv. Vlad Enăchescu. Transmisiune directă
23:00 **Fotbal: Spania – România.** Meci amical. Transmisiune directă
1:10 **Minutul 91.** Producător tv. Vlad Enăchescu. Transmisiune directă
1:30 **Întuneric** (dramă, India, 2005). Cu: Amitabh Bachchan, Rani Mukherjee, Shernaz Patel. R.: Sanjay Leela Bhansali
3:35 **Jurnalul TVR** (r)

PRO TV

7:00 **Ştirile ProTv. Ce se întâmplă doctore? Te uiţi şi câştigi**
9:10 **Omul care aduce cartea**
9:15 **Tânăr şi neliniştit** (film serial, reluare)
10:15 **Om sărac, om bogat** (film serial, reluare)
11:15 **Parte de carte** (reluare)
12:15 **Familia Bundy** (film serial)
13:00 **Ştirile ProTv. Te uiţi şi câştigi**
14:00 **La Bloc** (r)
14:45 **Te vezi la Ştirile Pro Tv** (r)
15:15 **Stilul Oana Cuzino** (reluare). **Te uiţi şi câştigi**
16:00 **Tânăr şi neliniştit** (s) **Te uiţi şi câştigi**
17:00 **Ştirile ProTv. Vremea Te uiţi şi câştigi**
17:45 **Om sărac, om bogat** (s) **Te uiţi şi câştigi**
18:55 **Ştirile sportive**
19:00 **Ştirile ProTv. Sport. Vremea**
20:30 **Efect global** (film artistic acţiune, SUA, 2002). Cu: Daniel Bernhardt, Madchen Amick, Joel West, Carolyn Hennesy. R.: Terry Cunningham
22:15 **La Bloc** (s)
23:00 **Ştirile Pro Tv. Sport**
23:45 **Renegatul** (ep. 9, acţiune, SUA, 1992). Cu: Lorenzo Lamas, L.Q. Jones, Geoffrey Blake, Mike White, Kent McCord. R.: Stephen J. Cannell
0:45 **Familia Bundy** (r)
1:10 **Omul care aduce cartea** (r)
1:15 **Ştirile Pro Tv**
2:15 **Efect global** (film, r)
4:00 **Parte de carte** (r)
5:00 **ProVest** (r)
6:00 **Te vezi la Ştirile Pro Tv** (r)
6:30 **Icstrim Tivi** (reluare)

ANTENA 1

6:00 **În gura presei** cu Mircea Badea
7:00 **Matinal: Dimineaţa devreme** cu Cristina Cioran şi Dan Capatos
9:00 **În gura presei** (r)
10:00 **Concurs interactiv**
11:00 **Anastasia** (s, dramă, Rusia, 2003). Cu: Elena Korikova, Petr Krasilov, Daniel Strakhov
12:00 **Vivere** (serial)
13:00 **Observator** cu Simona Gherghe
13:45 **Din dragoste** (r) (divertisment)
16:00 **Observator**
16:45 **9595, te învaţă ce să faci**
18:00 **Vocea inimii** (serial, dramă, România, 2006). Cu: Ioan Isaiu, Toma Dănilă, Olga Delia Mateescu, Cezara Dafinescu, Alexandru Repan, Ion Dichiseanu, Marius Bodochi
19:00 **Observator** cu Alessandra Stoicescu şi Lucian Mândruţă. **Sport. Meteo**
20:30 **Ziua judecăţii** (emisiune de divertisment)
22:30 **Fast Food** (film serial comedie, România, 2006). Cu: Alina Crişan, Sorana Mohamad, Beatrice Peter, Alin Roşu, Adrian Nartea, Edgar Nistor
23:00 **Observator** cu Andreea Berecleanu şi Andrei Zaharescu. **Sport**
24:00 **Alias** (film serial)
1:00 **Întâmplări hazlii** (serial)
2:00 **Concurs interactiv**
3:00 **Închiderea programului, revizie tehnică**

HBO

6:00 **Dragă, am mărit copilul!** (aventuri, SUA, 1992). Cu: Rick Moranis, Marcia Strassman
7:30 **Premiile Academiei Europene de Film 2004** (Marea Britanie, 2004)
9:00 **Eminescu versus Eminem** (satiră, România, 2005). Cu: Mihai Bendeac
10:20 **Motelul Niagara** (dramă, Canada, 2005). Cu: Sarah Constible
11:50 **Cartea Evei** (dramă, Canada, 2002). Cu: Claire Bloom
13:30 **Mai e mult până ajungem?** (comedie, SUA, 2005). Cu: Ice Cube, Nia Long
15:05 **Din prea multă dragoste** (comedie, SUA, 2005). Cu: Ashton Kutcher, Amanda Peet
16:50 **Green Day - Live la Milton Keynes** (Marea Britanie, 2005)
17:50 **Comoara naţională** (aventuri, SUA, 2004). Cu: Nicolas Cage
20:00 **Batman – Începuturi** (aventuri, SUA, 2005). Cu: Christian Bale, Michael Caine, Liam Neeson, Morgan Freeman, Gary Oldman
22:20 **Catwoman** (aventuri, SUA, 2004). Cu: Halle Berry, Sharon Stone, Lambert Wilson
0:05 **Vampirii Anonimi** (comedie, SUA, 2003). Cu: Judith Scott, Michael Madsen, Paul Popowich
1:40 **Blestemat** (horror, SUA, 2005). Cu: Portia De Rossi, Christina Ricci, Shannon Elizabeth, Joshua Jackson
3:15 **Green Day - Live la Milton Keynes** (Marea Britanie, 2005)
4:15 **Dansatoarea** (dramă, SUA, 2004). Cu: Monet Mazur, Fran Kranz, Daniel Franzese

TVR 2

7:00 ABC... de ce? (reluare) **7:30** Noile aventuri ale fiicei oceanului (film serial, desen animat, Australia, 2000) **8:00** Lecţia de... geografie (reluare) **8:30** Exploratorii galactici (reluare) **9:00** Doctor Who (film serial, reluare) **10:00** Tonomatul DP2. Transmisiune directă **11:30** Caracatiţa (film serial) **12:30** Şcoala părinţilor (film documentar, reluare) **13:00** Omul între soft şi moft (reluare) **14:00** ABC... de ce? **14:30** Exploratorii galactici (film serial) **15:00** Împreună în Europa. Promenada **16:00** Jurnalul TVR (reluare) **16:30** E Forum **17:00** Doctor Who (film serial) **18:00** Lecţia de… istorie (film documentar) **18:35** Caracatiţa (film serial) **19:25** Cum să nu ne îmbrăcăm (film documentar) **20:00** Bugetul meu **20:30** Bazar **21:00** Ora de ştiri **22:10** Maşinistul (dramă, Spania, 2004) **24:00** Transfer **0:30** Futurama (d. a.) **1:00** Jurnalul Euronews

AXN

7:00 Stăpânul fiarelor (film serial) **7:45** Poliţia portuară (s) **8:35** Survivor: Vanuatu **9:25** Districtul (s) **10:15** Sliders: Lumi paralele (s) **11:05** Stăpânul fiarelor (s) **11:55** Survivor: Vanuatu **12:45** Poliţia portuară (s) **13:35** Districtul (s) **14:25** Sliders: Lumi paralele (s) **15:15** Agenţia (s) **16:05** Stăpânul fiarelor (s) **16:55** Poliţia portuară (s) **17:45** Survivor: Vanuatu **18:35** Districtul (s) **19:25** Sliders: Lumi paralele (s) **20:15** Agenţia (s) **21:05** Operaţiunea de salvare (dramă, SUA, 2004) **22:00** Spartacus II (dramă, SUA, 2004) **23:30** Agenţia (s) **0:15** Operaţiunea de salvare (dramă, SUA, 2004) **1:05** Spartacus II (dramă, SUA, 2004) **2:35** Operaţiunea de salvare (dramă, SUA, 2004). Cu: Jennifer Garner, Victor Garber, Ron Rifkin, Michael Vartan

PRIMA TV

7:00 Super recorduri (r) **7:30** Dragoste şi putere (r) **8:00** Sport cu Florentina **8:35** Căderea Imperiului Roman (film, r) **11:00** Tele RON **13:00** Play **14:30** Dragoste şi putere (s) **15:00** Adevărata poveste a Jessicăi Savitch (dramă, SUA, 1995) **17:30** Trăsniţi în N.A.T.O. (r) **18:00** Focus **19:00** Super recorduri **19:30** Camera de râs **20:00** Cronica Cârcotaşilor **22:00** Trăsniţi în N.A.T.O. **22:30** Focus Plus **23:30** Săptămâna nebună **0:30** Interviurile Cristinei Ţopescu (r) **1:30** Focus (r) **2:30** Sunset Beach (s) **3:30** Clubul de noapte

PRO CINEMA

9:15 Looney Toons (s, r) **10:10** Calea misterelor (r) **11:45** Bună dimineaţa, Miami! (r) **12:45** Telefonul de la miezul nopţii (s) **13:45** Merrie Melodies Show (s) **14:15** Liga juniorilor (s) **15:00** Joan din Arcadia (r) **16:15** Cinema **16:30** Ghici ce-mi place la tine (r) **17:00** Calea misterelor (s) **18:00** Bună dimineaţa, Miami! (s) **19:00** Terapie intensivă (s) **20:00** Cinema **20:20** Joan din Arcadia (s) **21:30** Ghici ce-mi place la tine (s) **22:00** Pasărea spin (dramă, SUA, 1983) **24:00** Tremors (s)

NAŢIONAL

6:00 Întreabă-l pe Gabi (r) **7:00** Mambo şi pasiune (s) **8:00** Ştiri N24 **8:30** Revista presei **9:00** Dimineaţa cu Răzvan şi Dani **11:00** Teleshopping **11:30** Ce bine e acasă! (s) **12:00** Quizzit **13:00** Ţara lu' Papură Vouă (divertisment 2004) **13:20** Look who is winning **14:30** Miezul problemei (r) **16:00** Naţionala de bere **17:00** Bărbatul din vis (s) **18:00** Baronii (r) **18:30** Ştiri Naţional TV **19:45** Ţara lu' Papură Vouă (divertisment 2004) **20:15** Sărut mâna, mamă! **22:00** Baronii (s) **22:30** Miezul problemei **24:00** Ştiri **0:30** Poltergeist - Moştenirea (s) **2:30** Sărut mâna, mamă! (r)

ACASĂ

5:00 Poveştiri adevărate (r) **6:00** Rebelde (r) **7:00** Suflete rănite (r) **8:00** Amy, fetiţa cu ghiozdanul albastru (s) **9:00** De 3x femeie (r) **10:00** Ciocolată cu piper (s) **11:00** Bărbatul visurilor mele (r) **12:00** Pariul iubirii (s) **13:00** Jurământul (s) **14:00** Iubire ca în filme (r) **15:15** Reţeta de acasă **15:30** Suflete rănite (s) **16:30** De 3x femeie **17:30** Poveştiri adevărate **18:30** Rebelde (s) **19:30** SOS, viaţa mea! (s) **20:30** Iubire ca în filme (s, România) **21:30** Daria, iubirea mea (s) **22:30** Tărâmul pasiunii (s) **23:30** Bărbatul visurilor mele (s) **0:30** Poveştiri adevărate (r)

M1

6:50 Răsărit de soare **10:05** Plaza **11:00** Mozaicul zilei **12:30** Panorama festivalurilor **13:00** Ştiri **13:30** Marţi 21 **15:05** Ideal **15:10** Fetele Gilmore (s) **16:00** Dezbatere despre guvern **16:30** Casa creaţiei **17:05** Heartbreak High **17:50** Ideal **18:00** Ştiri **18:25** Încântare (s) **19:20** Vecinii (Ung.) **20:00** Ştiri, sport **20:45** TV Taxi **21:05** Agatha Christie: Oglinda spartă (s) **23:15** Miercuri seara **23:45** Casa culturii **0:15** Ştiri **0:30** Moartea a părăsit Persia (Ung.)

HALLMARK

8:00 Blândul Ben (aventuri, SUA, 2002) **10:00** Fiicele lui McLeod (film serial) **11:00** Doc Martin (film serial) **12:00** Pe firul apei (dramă, SUA) **14:00** Doc Martin (film serial, r) **15:00** Echipa de intervenţie (serial) **16:00** Fiicele lui McLeod (s, r) **7:00** Blândul Ben (aventuri, SUA, 2002) **19:00** Echipa de intervenţie (s, r) **20:00** O viaţă nouă (dramă, SUA, 2003) **22:00** Brigada secretă (s) **23:00** O glumă fatală (thriller, Canada, 2006) **1:00** Alegerea lui Christy (dramă, SUA, 2001). Cu: Lauren Lee Smith, Diane Ladd, James Waterston, Stewart Finlay-McLennan

INFO TV

9,00 Info 2 - rel.; 9,45 Subiectul zilei; 10,00 Pro Urbe - rel.; 11,00 Preciosa - s.; 12,00 Curro Jimenez - rel.; 13,00 Rădăcini şi tradiţii - rel.; 14,00 Biserica şi lumea - rel.; 14,30 Cu ochii pe Arad - rel.; 15,30 Duminica la joc - rel.; 17,00 Emisiune în lb. sârbă; 17,30 Videoclipuri; 17,45 Lumea adâncurilor; 18,00 Info 1; 18,45 Subiectul zilei; 19,00 Blanche; 20,00 Audienţa în direct; 21,00 Proces-verbal; 22,00 Info 2; 22,45 Subiectul zilei; 23,00 Nitti, executorul - f., AP; 0,30 Videoclipuri; 1,00 Infotext

TV 2

7:00 Bucătăria lui Stahl pentru copii **7:25** Ştiri **7:55** Mokka **10:00** Bucătăria lui Stahl **10:10** Sodă **11:10** Teleshop **12:30** Haideţi băieţi! **13:00** Joc telefonic **14:00** Noile aventuri ale lui Stan şi Bran: Mumia prefăcută (SUA) **15:50** Prietenii tăi **16:55** Lisa e doar una **17:25** Vânătorii comorilor pierdute (s) **18:25** Everwood (s) **19:30** Ştiri **20:05** Activ **20:35** La bine şi la rău (s) **21:15** Să ne tocmim **22:15** Neveste disperate (s) **23:30** Dreptate oarbă (a) **0:30** Ştirile serii

DISCOVERY

7:00 Tehnologie extremă **8:00** O pradă mortală **9:00** Natura în stare brută **10:00** Ray Mears – tehnici de supravieţuire **11:00** Megarăzboaie cu fiare vechi **12:00** Tehnologie extremă **13:00** O pradă mortală **14:00** Natura în stare brută **15:00** Cum se fabrică **16:00** Curse **17:00** Automobile americane recondiţionate **18:00** Motociclete americane **19:00** Vânătorii de mituri **20:00** Tehnologie extremă **21:00** Radiografia unui dezastru **22:00** Dosarele FBI **23:00** Constructori de motociclete din Marea Britanie **24:00** Dezastrul perfect **1:00** Maşini extreme

PE SCURT

• **Vernisaj.** La Galeriile de artă „Turnul de apă" va avea loc vineri, 17 noiembrie, de la orele 17, vernisajul expoziției de grafică „Lumina din lacrima neagră" a artistului plastic Matei Florian. Prezintă scriitorul Horia Ungureanu.

Șansă pensionarilor

București (A.G.) - PC continuă acțiunile destinate pensionarilor, iar Lia Ardelean, deputat PC de Arad a inițiat o propunere legislativă pentru modificarea și completarea articolului 161 din Legea nr. 19/2000 privind sistemul public de pensii și alte drepturi de asigurări sociale. „Prin această propunere legislativă am solicitat o reparație morală și financiară pentru pensionarii cărora li se calculează pensia în baza salariului minim pe economie, pentru perioadele lucrate în care nu au justificări din cauza dispariției arhivelor unor întreprinderi", a declarat deputatul arădean.

Alegeri la Ligă

Arad (S.T) - 35 de primari, viceprimari și consilieri ai PSD au fost aleși, ieri, în Comitetul de Conducere al Ligii aleșilor locali ai PSD Arad. Primarul de la Săvârșin, Ioan Vodicean, a câștigat fotoliul de președinte, vicepreședinți fiind aleși consilierul municipal Alexandra Braica, consilierul județean Ioan Sabău, viceprimarul Lipovei- Petru Toma, primarul de la Chișineu-Criș- Gheorghe Burdan și primarul de la Vladimirescu- Ioan Crișan. Secretar- Emil Otlăcan, primar la Fântânele. Ceilalți, sunt membri.

Centenară. Doamna Floare Popa împlinește astăzi 100 de ani. Îi urăm un călduros „La mulți ani!" alături de cei dragi. (Foto: M. Szegő)

Bătut de antrenor

Arad (A.B.) - A ajuns în stare gravă la Spitalul Județean. Este vorba de un copil de 12 ani, care susține că a fost bătut de antrenorul său de polo, în timpul cantonamentului în Ungaria. Bătaia i-ar fi fost administrată pentru că s-a certat cu un coechipier, însă pedeapsa a fost exagerată, în condițiile în care copilul susține că a fost lovit cu picioarele și pumnii. Din declarațiile copilului rezultă că, la momentul la care i-a fost administrată pedeapsa, antrenorul era beat. Întors în țară, copilul a fost internat la spital după ce a acuzat dureri de cap și vărsături. Potrivit medicilor de la Spitalul Județean, este vorba de o agresiune, în condițiile în care copilul prezintă simptomele unui traumatism cranian acut, cefalee și vărsături, dar și dureri la nivelul toracelui, posttraumatice.

Viitorul tău începe cu noi

■ Grupul Școlar Francisc Neuman a găzduit o dezbatere pe o temă de mare actualitate.

Profesorii textiliști vin în sprijinul absolvenților (Foto: FAN)

Arad (L.Ș.) - Grupul Școlar Francisc Neuman (fostul Liceu Textil) a găzduit o dezbatere cu tema „Viitorul tău începe cu noi". Acțiunea, desfășurată în cadrul „Festivalului Național al Șansei Tale", are drept scop implementarea strategiei formării profesionale a adulților pe termen scurt și mediu. Participanții (prof. Mariana Tocaciu — I.S.J. Arad, prof. Monica Anghel — I.S.J. Arad, ing. Stefan Pascu — A.J.O.F.M. Arad, prof. Florica Catavei — C.C.I.A. Arad, conf. dr. ing. Mircea Bucur — U.A.V. Arad, ing. Monica Fufezan — Moda S.A. Arad, profesorii școlii și elevii din clasele terminale) și organizatorii (directorul Doina Stoica, directorul adjunct Adina Avacovici și profesoara Maria Sinaci) au discutat despre: furnizorii de pregătire profesională; bursele de muncă; târgurile de oferte educaționale; standardele de pregătire profesională; încheierea unor parteneriate viabile cu părinții, autoritățile locale și agenții economici; viitorul școlii textile arădene și nu în ultimul rând, despre calitatea învățământului românesc.

Dimensiune europeană

„A fost accentuată dimensiunea europeană a temei abordate, deoarece într-o lume a transformărilor, școala trebuie să servească nevoilor individuale și generale ale comunității, să acționeze într-un mod responsabil pentru asigurarea unei dezvoltări armonioase, echitabile și susținere a adolescentului. Rolul principal al școlii este de a asigura concordanța dintre pregătirea absolvenților și cerințele impuse de consolidarea unei societăți bazate pe cunoaștere și educație continuă, de a se angaja în procesele de diseminare, generare și conservare a cunoștințelor", susține Adina Avacovici, directorul adjunct al Grupului Școlar Francisc Neuman.

Ajutoare de încălzire pentru 80% dintre arădeni!

Arad (D.D.) - 50.000 de formulare pentru obținerea ajutorului de încălzire au fost distribuite în municipiul Arad. „Au fost primite cereri de la 12.053 de persoane. Restul urmează a fi depuse până la 20 noiembrie - când e termenul limită - sau poate chiar mai târziu, dacă primăria va decide prelungirea acestui termen" - spune Victor Neamțiu, director al Direcției Muncii, Solidarității Sociale și Familiei Arad. Din localitățile județului s-au primit aproximativ 70% din cereri.

Ca o primă constatare, se evidențiază creșterea numărului beneficiarilor de ajutor pentru încălzire cu gaz. Majoritatea acestor beneficiari vine din localitățile din jurul municipiului Arad: Vladimirescu, Livada, Zădăreni, Fântânele. În ceea ce privește ajutorul de încălzire cu energie termică, s-au primit cereri de la Chișineu Criș, Nădlac și Sebiș.

„Datorită creșterii plafonului de acordare a ajutoarelor pentru încălzire la 500 RON, eu apreciez că 80% din populația Aradului ar trebui să beneficieze de aceste ajutoare. Dar probabil că mulți vor considera că nu merită să se ocupe de obținerea și depunerea documentelor necesare obținerii ajutoarelor pentru încălzire pentru 15 RON cât ar trebui să primească" - încheie Victor Neamțiu.

„ADEVĂRUL" ÎNTREABĂ: *„Sunteți de acord cu greva vameșilor?"*

Nu știu dacă au dreptul la așa ceva, pentru că ei au destui bani, după părerea mea. Sau probabil doresc să își facă cât mai mulți bani, pentru că de anul viitor se vor desființa vămile.

DOREL ARDELEAN (44 ANI), INGINER

Pe de o parte sunt de acord, pe de o parte nu sunt. Nu cred că sunt cei mai îndreptățiți pentru a face grevă. Dar nu îi putem condamna, deoarece toți sunt nevinovați până la proba contrarie.

MIRELA BUGARIU (36 ANI), PROFESOR

Din partea mea să facă ce vor. Numai dacă le măresc lor salariile, să le mărească și muncitorilor, nu numai lor. Iar dacă nu ni se măresc și nouă, vom face și noi grevă. Avem și noi dreptul.

ANGELA IOVĂNAȘ (33 ANI), MUNCITOR

Da, sunt de acord cu greva lor. Fiecare are dreptul la grevă. Dar bineînțeles, dacă ei primesc salarii mai mari, atunci să ofere și la muncitorii simpli salarii mai mari, nu numai lor.

GABRIEL ȘAMO (17 ANI), LIBER PROFESIONIST

Nu prea sunt de acord cu această acțiune a lor. Ei au destule surse din care să facă bani, și nu se limitează ei numai la salarii. Și se știe că este așa, dar nu vor să recunoască.

IOAN ȘCHIOP (50 ANI), PAZNIC

ACCENTE

Tehnocrat bun, politician mediocru

TRISTAN MIHUȚA
tristan.mihuta@informmedia.ro

Cu ani în urmă, prin 1991, când Theodor Stolojan își încheia mandatul de premier, aveam să titrez în „Adevărul", oarecum patetic, ceva de genul „Mulțumim, domnule Stolojan". De fapt, nu făceam decât să fiu în ton cu majoritatea românilor care apreciaseră prestația sa de prim-ministru. Dincolo de faptul că a „confiscat" valuta persoanelor fizice și juridice din conturile bancare - o „mutare" pentru care a fost atacat în toți anii care au urmat -, Theodor Stolojan a impresionat favorabil opinia publică. A lăsat impresia că știe ce face, s-a arătat a fi mână de fier (un lucru pe placul românilor), n-a cedat în fața valurilor de mișcări sindicale, iar radicalilor din UDMR le-a transmis, scrâșnind din dinți, că în chestiunea Transilvaniei nu-i de glumit. Una peste alta, mulți l-au apreciat și mulți au păstrat o părere bună despre tehnocratul Stolojan.

Ei bine, ce-a adunat tehnocratul Stolojan, a risipit politicianul din el. Pentru că în plan politic, Stolojan nu a dovedit aptitudini deosebite. Dimpotrivă. Veți spune că a ridicat PNL la un procent de 20 la sută în sondajele de opinie din 2003-2004. Îndrăznesc să opinez că isprava nu a fost a omului politic Stolojan, ci tot a tehnocratului care își valorifica acel capital de simpatie dobândit în primii ani ai deceniului trecut. Mai mult, și faptul că astăzi ocupă poziția a doua în topul oamenilor în care românii au încredere vine tot dinspre „amintirea neștearsă" a românilor despre tehnocratul Stolojan. Nu putem spune că Theodor Stolojan este un mare om politic. De-a lungul anilor, el s-a dovedit mai curând un politician mediocru, condus când de Ion Iliescu, când de Traian Băsescu. Prea puțin s-a arătat a fi el însuși. Practic, s-a compromis politic în clipa în care s-a dat bolnav și a abandonat cursa prezidențială. Felul în care l-a slujit apoi pe Traian Băsescu, în dauna intereselor PNL, n-a făcut decât să adauge alte tușe portretului de politician compromis, mediocru. Că Stolojan n-are stofă de politician vedem și zilele acestea, când ne arată că nu este diplomat, că nu știe să valorifice capitalul de simpatie pe care-l are printre liberali. Vrea să joace tare, pretinde totul, cere să se dea toți deoparte, ca să preia șefia. Ei bine, s-ar putea să piardă totul, pentru totdeauna, deși mediul și momentul îi puteau fi prielnice.

PE SCURT

• Refugiaţi. Deputatul democrat, Constantin Igaş, a depus o interpelare la Ministerul Muncii, Solidarităţii Sociale şi Familiei, subiectul constituindu-l majorarea indemnizaţiei acordată refugiaţilor din Ardealul de Nord. „Aştept un răspuns din partea d-lui ministru Gheorghe Barbu cu privire la poziţia ministerului referitor la asimilarea refugiaţilor din Ardealul de Nord celor care beneficiază de prevederile Legii nr. 232/2006", afirmă deputatul Constantin Traian Igaş.

Democraţii, la Moneasa

Arad (A.G.) - La sfârşitul săptămânii a avut loc, la Moneasa, întâlnirea Comitetului Municipal de Coordonare al organizaţiei municipale de tineret a PD, unde au participat peste 75 de tineri. Preşedintele organizaţiei, Ovidiu Bonca, a prezentat raportul de activitate desfăşurată de la începutul anului şi până în prezent. „E foarte important să muncim împreună, şi în 2008 să concretizăm prin rezultatele la vot activitatea pe care am depus-o de la preluarea mandatului", a spus Ovidiu Bonca. Din partea organizaţiei de seniori au participat la lucrări consilierii municipali Marius Ozarchevici şi Traian Vlaicu.

Despre corupţie

Bucureşti (A.G.) - Vicepreşedintele PC, deputatul Lia Ardelean, a atras atenţia într-o declaraţie politică asupra realităţii cutremurătoare potrivit căreia, după 1 ianuarie 2007, România va deveni cea mai coruptă ţară membră a UE. „Clasamentul european privind nivelul corupţiei, întocmit de renumitul institut Transparency International, indică faptul că, din păcate, România nu are rival din acest punct de vedere, indicele respectiv fiind mai ridicat decât în oricare altă ţară membră UE, inclusiv decât al statelor candidate oficial la aderare", a subliniat parlamentarul de Arad. În plus, Lia Ardelean consideră că este nevoie de schimbarea mentalităţii tuturor românilor, pornind de la clasa politică.

De două ori la internaţionale

■ Anul trecut, Valentin Bureţea a fost în Indonezia, acum, Ghiţă Vlad merge în Brazilia

Arad (V.F.) - Este al doilea an consecutiv când Colegiul Naţional „Moise Nicoară" va fi reprezentat la faza internaţională a olimpiadei de ştiinţe.

În 2005, la acest concurs, a participat Valentin Bureţea, acum elev în clasa a X-a. De la el am aflat că „s-a desfăşurat în Indonezia şi au participat concurenţi de pe aproape tot globul" şi că este o întrecere care presupune cunoştinţe serioase la trei materii: fizică, biologie şi chimie. Cum s-a pregătit? În primul rând, la clasă, cu profesorii lui: Alexandru Ştefan (la fizică), Gheorghe Herlo (la chimie) şi Raimona Mihailovici (la biologie). Apoi, pe lângă pregătirea din şcoală şi de acasă, a aprofundat materiile, cu lotul naţional, timp de două săptămâni la Călimăneşti. „A fost o experienţă foarte interesantă - ne-a mărturisit Valentin - iar în ceea ce priveşte concursul pot să vă spun că am avut mai mult probleme de gândire, iar gradul lor de dificultate era destul de ridicat, ca pentru orice etapă internaţională".

Pregătiri pentru Brazilia

În acest an, la competiţia internaţională de ştiinţe va fi prezent un elev din clasa a VIII-a, Ghiţă Vlad, cu care am avut o scurtă discuţie:

- De ce ai ales această olimpiadă?

- Mi-am început cariera olimpică cu matematica. În clasele a V-a şi a VI-a m-am descurcat foarte bine, însă, începând din clasa a VII-a, nu am mai putut face faţă rigorilor. Aşa am ajuns să mă axez pe această olimpiadă, respectiv fizică, chimie şi biologie. La început m-am gândit că nu am şanse, eu fiind destul de mic, iar acest concurs adresându-se elevilor între 14 şi 16 ani. Am reuşit să obţin locul întâi la faza judeţeană; trebuie să recunosc că am avut şi destul de mult noroc.

- Ce rezultate ai obţinut pe urmă?

- La olimpiada naţională de la Tulcea am luat locul 8 iar acum, la lotul olimpic, am fost pe locul 5. Sâmbătă m-am întors de la Bucureşti, unde am făcut pregătire centralizată de două săptămâni cu profesori universitari, cadre din minister, deci specialişti bine pregătiţi.

- La clasă cu cine te pregăteşti?

- Fizică învăţ cu d-na Biriş Sofia, chimie cu d-na Avram Adela, iar biologie cu d-na Mihailovici Raimona.

- Unde va avea loc, în acest an, concursul?

- Etapa internaţională se va desfăşura în perioada 3 - 12 decembrie a.c. la Sao Paolo, în Brazilia.

- Până atunci cum te mai pregăteşti?

- O să mă pregătesc o săptămână, două aici la şcoală, unde voi participa doar la orele mai importante (română, matematică, istorie), adică cele din care dau capacitatea.

În 27 o să merg la Bucureşti, unde vom mai face o pregătire de trei, patru zile, iar în 2 decembrie plecăm spre Brazilia.

- Drum bun şi cu succese!

Valentin Bureţea

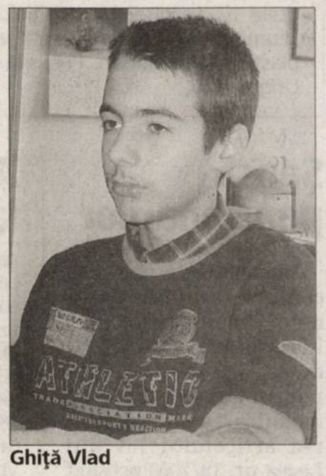

Ghiţă Vlad

Simpozion ştiinţific la U.A.V.

Arad (R.B.) - Universitatea „Aurel Vlaicu" din Arad va organiza, în perioada 16-18 noiembrie, în parteneriat cu Societatea de Chimie din România şi Consiliul Judeţean Arad, o importantă manifestare ştiinţifică internaţională. Sub genericul „Cercetare şi Educaţie în Era Inovaţiei", specialişti din 14 ţări se vor reuni la universitatea de stat arădeană pentru a susţine comunicări ştiinţifice pe temă de strictă actualitate. O prezenţă remarcabilă la simpozionul de la Arad este cea a ofiţerului ştiinţific al Comisiei Europene, Gisele Roesems-Kerremans, care va susţine un discurs de 45 de minute pe segmentul Nanotehnologiilor şi va prezenta proiectele de finanţare pe acest domeniu. Prof. univ. dr. Lizica Mihuţ, rectorul Universităţii „Aurel Vlaicu", a precizat: „Îi aşteptăm cu drag pe toţi cei care doresc să fie alături de noi la acest simpozion care va începe joi, la ora 11:00. Pentru noi este un prilej de a ieşi cu Aradul nostru drag în faţă şi de a prezenta proiectele şi realizările noastre, în vederea obţinerii unor finanţări în diferite domenii de la Uniunea Europeană".

Prof. univ. dr. Lizica Mihuţ, rector U.A.V. Arad

Curs pentru industria alimentară

■ Unităţile de profil trebuie să se conformeze normativelor legislaţiei europene.

Arad (G.K.) - Consiliul Naţional al Întreprinderilor Private Mici şi Mijlocii din România-filiala Arad, împreună cu SC TUV Rheinland România, cu sprijinul Direcţiei Sanitar Veterinare Arad organizează în perioada 21-24 noiembrie, la hotel Xe-Mar 2 (Calea Timişorii nr. 1), cursul „Specialist pentru sisteme de managementul igienei în industria alimentară (HACCP)".

Acesta se adresează tuturor unităţilor procesatoare din industria de profil (unităţi de panificaţie, procesatoare de lapte, carne, fructe şi legume, etc), dar şi unităţilor de alimentaţie publică (restaurante, patiserii, cofetării, fast-food, etc), pentru a sprijini conformarea acestora la normativele de siguranţă şi igiena alimentară, ca urmare a transpunerii legislaţiei europene în legislaţia românească.

Durata instruirii este de şase ore/zi şi include prezentări, expuneri şi exerciţii practice, fiind urmate de susţinerea unui examen şi eliberarea diplomelor de către TUV Rheinland România SRL.

ARAD ONLINE www.aradon.ro
Aici comunicat CNIPMMR
http://stiri.aradon.ro

Sprijin pentru întemeierea familiei

■ De anul viitor, tinerii căsătoriţi vor primi de la stat echivalentul a 200 de euro.

Tineri căsătoriţi (Foto: FAN)

Arad (D.D.) - Începând de la 1 ianuarie 2007, tinerii căsătoriţi vor primi un cadou din partea statului, în valoare de 200 de euro. Este vorba de un „sprijin pentru întemeierea familiei", care se acordă o singură dată, doar soţilor care se căsătoresc pentru întâia oară. Dacă unul din soţi a mai fost căsătorit, cuplul nu mai beneficiază de acest sprijin. Legea 396/30 octombrie 2006 reglementează problema acordării sprijinului pentru întemeierea familiei. Tinerii căsătoriţi trebuie să depună în acest sens o cerere la primărie, însoţită de o declaraţie pe propria răspundere şi de copia certificatului de căsătorie. Ei vor primi echivalentul a 200 de euro în termen de 30 de zile de la momentul emiterii dispoziţiei primarului. Plăţile se vor face de consiliul local, prin transfer direct de la bugetul de stat.

Pro Stragea

Lipova (D.O.) - Cristian Stragea, candidat la preşedinţia filialei judeţene a PNL, împreună cu o parte din echipa sa din care n-au lipsit Titu Ghiorghiof, Mihai Calimente, Gheorghe Florea şi Caius Parpală, s-au întâlnit la Lipova cu aleşii locali şi preşedinţii organizaţiilor PNL de pe Valea Mureşului. Aceştia au confirmat mandatul primit de la membrii organizaţiilor pe care le reprezintă de a susţine echipa Stragea la Conferinţa Judeţeană de sâmbătă. În schimb, se cere cooptarea în Biroul Permanent a responsabilului zonal din actualul BP interimar, Radu Scorobete, preşedintele organizaţiei PNL Lipova. Totodată, liberalii de pe Valea Mureşului doresc mai mult ca oricând păstrarea unităţii şi identităţii PNL, atât la nivel judeţean cât şi la nivel naţional.

Canada, Québec lansează cel mai vast proiect de emigrare

Tânăr / Tânără (18 – 36 ani)

Singuri sau Căsătoriţi

cu Calificare Şcoală Profesională / Liceu Industrial sau

sau cu Studii Postliceală / Colegiu / Universitate

din Toate domeniile de activitate

Québec deschide larg porţile

Din 16 oct, listele de emigrare au explodat. Sunt cuprinse sute de ocupaţii din toate domeniile de activitate, pentru toate nivele de pregătire de la şcoală profesională, liceu industrial, studii postliceale, studii universitare până la specialişti cu studii aprofundate şi postuniversitare, doctorate.

Principala condiţie rămâne seriozitatea şi ambiţia.

Asta e o şansă mare pentru noi, cei fără multă şcoală, spune Ianoş, de meserie instalator.
Până acum munceam inuman prin Europa de Vest, să facem ceva bani.
Ne umileam pentru câteva sute de euro pe lună. N-aveam acte.
Acum Canada ne primeşte cu acte legale.
Câştigăm mai bune ca în Vest Europa.
După 3 ani luăm cetăţenia. Intrăm şi noi în rândul oamenilor.

Programele rămân atractive şi pentru cei cu studii postliceale şi superioare. Asistente medicale, medici, profesori, ingineri dar şi bugetari, contabili, economişti, cadre din sectorul de stat care au câştiguri mici sunt principalii beneficiari.
Ei pot câştiga de zece ori mai mult, pot trăi o viaţă civilizată.

Vrem să trăim o viaţă normală. Vrem să fim respectaţi ca oameni. Vrem ca munca noastră să ne aducă suficient venit pentru a trăi decent.
Ne-am săturat de aşteptare. Aici vor trece foarte mulţi ani până va fi bine. În Spania după15 ani de la intrarea în UE s-a făcut mai bine! Noi vom fi deja bătrâni. Nu mai avem ce aştepta.
Asta e părerea tinerilor cu studii, intervievaţi.

Emigrarea este pentru cei ambiţioşi, spune Dan Crivoi, directorul firmei VIA Canada. Oameni care nu s-au săturat să înghită păcălelile politicienilor, mizeria salariilor, sistemul corupt. Oameni care nu se mulţumesc să o ducă de la un salariu la altul.

Acum şi costurile pentru emigrare au devenit mult mai accesibile: 2 200 euro pentru viză şi 1 600 euro pentru întreţinere în Canada.

RECLAMĂ

PE SCURT

● Recurs respins. Curtea Supremă a Statelor Unite a refuzat, luni, să amâne transferarea către autoritățile irakiene a cetățeanului american Mohammad Munaf, deținut de armata americană în Irak și condamnat la moarte de un tribunal irakian. Munaf a fost ghidul celor trei jurnaliști români luați ostatici la Bagdad, în 2005.

Propus pentru șefia PE

Strasbourg (MF) - Politicianul conservator german Hans-Gert Poettering, un aliat-cheie al cancelarului Germaniei, Angela Merkel, va fi propus pentru funcția de președinte al Parlamentului European (PE). Poettering (60 ani), liderul grupului Partidului Popular European, probabil nu va întâmpina o opoziție semnificativă. Partidul Socialist, al doilea ca mărime în PE, intenționează să accepte numirea lui Poettering în virtutea unui acord încheiat în 2004 care prevede deținerea președinției PE prin rotație, a anunțat liderul socialist Martin Schulz. Poettering îl va înlocui în funcție pe socialistul spaniol Josep Borrell, ales președinte la începutul mandatului de cinci ani al actualilor eurodeputați.

Hans-Gert Poettering (Foto: EPA)

Rudolph Giuliani (Foto: EPA)

Primul pas

Washington (MF) - Fostul primar newyorkez, Rudolph Giuliani, apreciat pentru promptitudinea măsurilor luate după atentatele de la 11 septembrie, a mai făcut un pas către obiectivul său de a intra în cursa prezidențială din 2008. Giuliani, membru al Partidului Republican, a cerut înființarea unei comisii care să analizeze eventuala sa candidatură la alegerile care îl vor desemna pe succesorul lui George W. Bush la Casa Albă. Fostul primar se alătură astfel unei lungi liste de posibili candidați desemnați de republicani și democrați, care se vor implica probabil în cursa pentru desemnarea unui candidat la alegerile prezidențiale.

Disensiuni între Blair și Bush

■ Blair a cerut Siriei și Iranului să se implice în dialogul pentru soluționarea crizelor din Irak.

Londra (MF) - Primele disensiuni între premierul Tony Blair și președintele american George W. Bush au apărut luni seară, după ce șeful Guvernului britanic a cerut Siriei și Iranului să se implice în dialogul pentru soluționarea crizelor din Irak și Orientul Mijlociu, relatează The Times.

Blair a declarat că există posibilitatea stabilirii unui nou „parteneriat" cu Iranul în cazul în care Teheranul renunță să mai sprijine terorismul și își suspendă activitățile nucleare, adăugând că Republica Islamică, alături de Siria, are de ales între izolare și oferta Londrei.

Tony Blair și George W. Bush (Foto: arhivă)

Premierul britanic a încercat să profite de intențiile Statelor Unite de a-și revizui strategia din Irak, avansând propunerea unei colaborări cu cele două state incluse de președintele Bush în „axa răului". Tony Blair a exclus pentru prima dată posibilitatea unei acțiuni militare împotriva Iranului.

Șeful Guvernului britanic a cerut Statelor Unite să coordoneze noi eforturi de instaurare a păcii în Orientul Mijlociu, inclusiv în teritoriile palestiniene și Liban, subliniind că acesta este singurul mod de a învinge gruparea al-Qaida.

Bush e contra

Președintele Bush a evitat să comenteze direct propunerea premierului Blair, susținând că nu a citit discursul acestuia. În conferința de presă de la Casa Albă, organizată la finalul întâlnirii cu premierul israelian Ehud Olmert, liderul american a avertizat însă în privința fisurilor existente în frontul comun pe care Occidentul l-a făcut împotriva Iranului.

Statele Unite renunță la discuțiile directe cu Iranul despre modalitățile de luptă împotriva violenței din Irak, a anunțat purtătorul de cuvânt al Departamentului de Stat, Sean McCormack.

El a făcut aceste declarații la scurt timp după ce George W. Bush a precizat că Washingtonul se angajează în negocieri directe cu Iranul doar dacă Teheranul își suspendă activitățile de îmbogățire a uraniului.

Răpire în masă la Bagdad

■ Circa 100 de angajați ai Ministerului Învățământului Superior au fost răpiți în Bagdad.

Bagdad (MF) - Persoane înarmate, purtând uniforme ale forțelor de comando ale poliției irakiene, au răpit, ieri, circa 100 de persoane dintr-o clădire aparținând Ministerului pentru Învățământ Superior, situată în centrul Bagdadului, a declarat o purtătoare de cuvânt a Ministerului, citată de Reuters.

Aceștia au fost răpiți de către persoane în uniforme ale forțelor de comando ale poliției irakiene, dintr-o clădire aparținând Ministerului Învățământului Superior de la Bagdad.

Oficialul a precizat că atacatorii au făcut o descindere în Departamentul de Cercetare al Ministerului, situat în cartierul Karrada.

Cursuri întrerupte

O sursă din cadrul Ministerului de Interne de la Bagdad declarase, anterior, că circa 20 de angajați au fost răpiți.

La scurt timp după acest incident, o mașină-capcană a explodat la Bagdad, provocând moartea a zece civili și rănirea altor 25.

Ministrul irakian pentru Învățământul Superior, Abed Diab al-Ujaili, a cerut întreruperea cursurilor în universitățile de la Bagdad, după răpirea angajaților din minister, informează AFP. „Nu avem altă variantă decât să întrerupem cursurile la Bagdad până la clarificarea situației", a afirmat oficialul care a vorbit în fața deputaților.

„Nu suntem dispuși să pierdem mai mulți profesori chiar dacă mii de polițiști au fost desfășurați la Bagdad", a adăugat el.

Asasinat la Moscova

Moscova (MF) - Directorul unui institut rus care promovează dezvoltarea micilor producători de petrol și gaze naturale a fost împușcat mortal, ieri, în sud-vestul Moscovei, a anunțat agenția de presă Itar-Tass.

Zelimhan Magomedov (50 de ani), director general al Institutului Național de Petrol, a fost împușcat de două ori în cap, potrivit Itar-Tass.

Dick Marty (Foto: arhivă)

Dick Marty vine în România

București (MF) - Raportorul Comisiei juridice a APCE privind alegațiile referitoare la centrele de detenție sau tranferul de prizonieri CIA în statele membre ale Consiliului Europei, Dick Marty, va veni în România, săptămâna viitoare, pentru a verifica o serie de informații.

Conducerea Senatului a discutat, ieri, un memorandum intern, în care se precizează că, în perioada 21-23 noiembrie, este programată vizita în România a lui Dick Marty, raportorul Comisiei APCE pentru afaceri juridice și drepturile omului privind alegațiile referitoare la centrele de detenție sau tranferul de prizonieri CIA în statele membre ale Consiliului Europei.

Documentul precizează că Marty va avea o serie de întrevederi cu cei care au investigat în România alegațiile referitoare la centrele CIA și va verifica informațiile „pe care le deține din surse independente".

Conducerea Senatului a mai aprobat, ieri, prelungirea, până la 5 martie, a termenului de depunere a raportului pe care îl va întocmi Comisia Parlamentului României de investigare a informațiilor cu privire la existența unor zboruri ale avioanelor închiriate de CIA pe teritoriul României.

Năstase, din nou la DNA

București (MF) - Fostul premier Adrian Năstase a fost audiat, ieri, de procurorii anticorupție în dosarul în care este învinuit în legătură cu numirea lui Ion Melinescu ca șef al Oficiului Național pentru Prevenirea și Combaterea Spălării Banilor în schimbul blocării unei investigații. În acest dosar, Adrian Năstase este învinuit de dare de mită.

Ieri, Adrian Năstase a declarat că numirea lui Melinescu a fost legală, fiind făcută de Guvern, nu de el, personal. Totodată, el a calificat drept „aiuristică povestea" referitoare la numirea lui Melinescu drept șef al Oficiului Național pentru Prevenirea și Combaterea Spălării Banilor.

„Adrian Năstase este acuzat că, în baza unei înțelegeri anterioare, în anul 2000, acesta l-a numit pe Melinescu Ioan în funcția de președinte al Oficiului Național pentru Prevenirea și Combaterea Spălării Banilor, printr-o hotărâre de Guvern, în schimbul blocării unei lucrări având ca obiect o tranzacție suspectă, de 400.000 de dolari în contul doamnei Năstase Daniela", informa, în iunie, Biroul de presă al DNA.

Luni, fostul premier Năstase a fost trimis în judecată pentru corupție.

Leonard Orban (Foto: arhivă)

Îi cer extinderea mandatului

■ Socialiștii din PE îi cer lui Barroso includerea minorităților sub portofoliul lui Leonard Orban.

București (MF) - Liderul Grupului Socialist din Parlamentul European, Martin Schultz, i-a solicitat, ieri, la Strasbourg, președintelui Comisiei Europene, Jose Manuel Barroso, lărgirea mandatului acordat comisarului român, prin includerea explicită a domeniului minorităților naționale.

De asemenea, vicepreședintele grupului socialist, Jan Marinus Wiersma, pledează pentru ca Leonard Orban să primească și domeniul minorităților, arătând că UE și Comisia Europeană ar trebui să fie mult mai active în chestiuni legate, de exemplu, de problema rromilor.

„Cred că portofoliul atribuit domnului Orban și de fapt României este foarte mic. Sugerăm ca el să primească și domeniul minorităților din Uniunea Europeană. Există o legătură între multilingvism și minorități, iar noi considerăm că Uniunea Europeană și Comisia Europeană ar trebui să fie mult mai active în chestiuni legate de exemplu de problema rromilor", a declarat, la RFI România, parlamentarul Jan Marinus Wiersma.

Susținere

PSD a anunțat săptămâna trecută că va solicita sprijinul grupului socialist din Parlamentul European și Partidului Socialiștilor Europeni (PES) pentru lărgirea portofoliului acordat comisarului român, respectiv multilingvismul.

Nominalizarea lui Leonard Orban pentru postul de comisar european din partea României, a fost confirmată de președintele Comisiei Europene, Jose Manuel Barroso, care i-a atribuit lui Leonard Orban portofoliul multilingvismului.

Vosganian n-a colaborat

București (MF) - Purtătorul de cuvânt al PNL, senatorul Varujan Vosganian, a primit, ieri, decizia CNSAS în care se arată că nu a fost agent sau colaborator al poliției politice comuniste. Potrivit deciziei Consiliului Național pentru Studierea Arhivelor Securității, Varujan Vosganian „nu a fost agent/colaborator al poliției politice comuniste", menționându-se, totodată, că decizia poate fi contestată în termen de 15 zile de la data comunicării acesteia.

Varujan Vosganian a fost propus inițial de România pentru postul de comisar european. În timp ce acesta se afla la Bruxelles pentru discuții cu președintele Comisiei Europene, Jose Manuel Barroso, în „Jurnalul Național" a fost publicat un material potrivit căruia senatorul liberal ar fi fost informator al Securității. Conform articolului, Varujan Vosganian ar fi fost recrutat de unul dintre subordonații lui Liviu Turcu, care a lucrat la Centrul de Informații Externe (CIE), precursorul SIE, până în ianuarie 1989, când a hotărât să se refugieze în Occident.

Vosganian a negat orice colaborare cu Securitatea.

În paralel, SIE l-a informat pe premierul Tăriceanu că nu deține informații privind presupusa legătură a lui Varujan Vosganian cu Centrul de Informații Externe, iar CNSAS a reanalizat cazul senatorului liberal pentru pronunțarea unui nou verdict.

Vosganian și-a anunțat retragerea candidaturii la postul de comisar european.

ADEVĂRUL Cotidian independent Arad
MARE Publicitate: 08.00-19.00 Tel: 280904
MICA Publicitate: 08.00-19.00 Tel:210775
Preluarea anunțurilor pentru următoarea zi se face până la ora 16.00
După ora 13 se percepe TAXĂ DE URGENȚĂ

Moţ Diana - vrea să devină arhitect.

Valea Andrada - ar dori să se facă învăţătoare.

Moharici Raluca - visează să ajungă doctoriţă.

Duroi Daniel Cristi - vrea să se facă tractorist.

Vodă Vlăduţ - ar dori să fie electrician.

După perioada preabecedară

Beliu (V.F.) - 19 copii învaţă în clasa I la Grupul Şcolar Industrial Beliu. Ei nu au avut mari emoţii când au început şcoala, pentru că educatoarea lor din grupa pregătitoare, Livia Henţ, i-a dus de mai multe ori în clase, au văzut ce trebuie să facă atunci când vor fi elevi şi l-au cunoscut pe învăţătorul lor.

„Totuşi, când au intrat în sala de clasă şi au văzut materialul didactic (litere, cifre, etc), au privit cu curiozitate - ne-a spus învăţătorul Gheorghe Dudaş. Erau nerăbdători să deschidă cărţile pregătite pe fiecare bancă... Am trecut cu bine perioada preabecedară... I-am simţit din nou emoţionaţi când le-am spus că vom învăţa să citim şi să scriem prima literă din alfabet, litera «a»". Tot dascălul ne-a spus că „bobocii" sunt silitori, învaţă, nu lipsesc de la şcoală şi crede că la festivitatea de premiere vor fi multe diplome cu calificativul F.B.

Am discutat şi noi cu ei, şi am dorit să aflăm ce vor să fie atunci când vor fi oameni mari. Ne-au răspuns fără să stea pe gânduri şi toţi au motivat că... „le place". Cel puţin acum, aşa gândesc şi aşa vi-i prezentăm.

Iacob Nicolae - crede că se va face vânzător.

Popa Alin - se gândeşte să devină poliţist

Ghiran Giulia - visează să se facă doctoriţă

Barna Ovidiu - doreşte să ajungă fotbalist

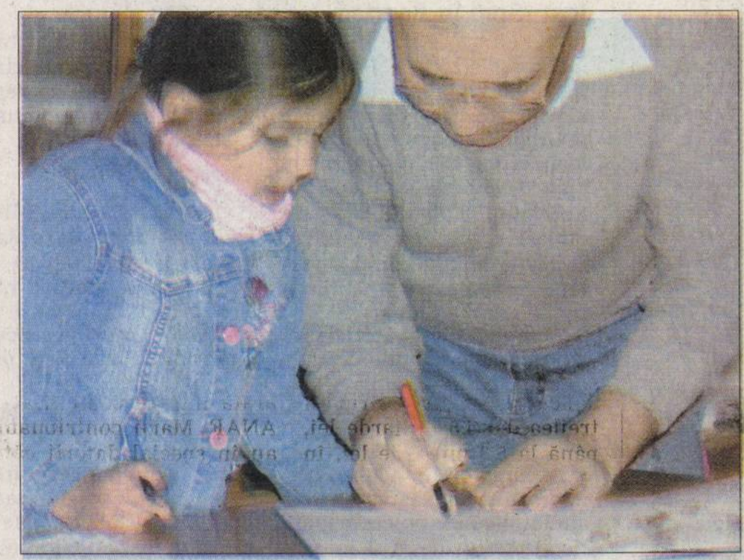
Câteodată mai este nevoie şi de un pic de ajutor... (Foto: Ştefan Matyaş)

Palcu Andrei - vrea să se facă şofer

Otlăcan Vlăduţ - doreşte să fie bucătar

Lupan Gabriela - vrea să ajungă vânzătoare

Învăţătorul Gheorghe Dudaş este atent la tot ce se întâmplă în clasă (Foto: Ştefan Matyaş)

Avram Alex - crede că o să fie călăreţ

Dragoş Mălina - doreşte să devină farmacistă

Todoca Alex - visează să se facă poliţist

Durcan Lavinia - se gândeşte să fie doctoriţă

Dumbra Elisabeta - vrea să se facă bucătăreasă

Şerban Marian - doreşte să devină poliţist

Iercan Cătălin - vrea să ajungă poliţist

PE SCURT

- **Locuri de muncă.** La bursa muncii de vineri, organizată de AJOFM Arad, au confirmat până acum participarea 20 de agenţi economici, care oferă aproape 400 de locuri de muncă, în diverse domenii de activitate.

Curs

Arad - Camera de Comerţ, Industrie şi Agricultură Arad organizează, în colaborare cu o firmă de consultanţă din Franţa, cursul „Managementul întreprinderilor în context european". „Cursul se adresează managerilor societăţilor comerciale, având ca obiectiv pregătirea firmelor româneşti pentru a lucra în condiţiile cerute de noile politici economice; tratează de asemenea managementul organizaţional şi tranzacţiile intracomunitare", spune Floare Caţavei, şefa departamentului Învăţământ din CCIA.
Cursul se va desfăşura în zilele de 20, 21 noiembrie 2006 între orele 9,00-12,30 şi 14,00-17,00 şi în 22 noiembrie între orele 9,00-15,30. Relaţii suplimentare la telefoanele 0257/208.807, 0257/208.808, e-mail: invatamint@ccia-arad.ro.

Amenzi

Arad - Finanţele arădene au întreprins în primele zece luni din acest an 1.547 de controale, în urma cărora bugetul de stat s-a îmbogăţit cu aproape 31 de milioane de lei (310 miliarde lei vechi), din care 14,5 milioane - diferenţe de impozite şi taxe, 16,4 milioane - sancţiuni aplicate pentru întărirea disciplinei financiare. „Au fost aplicate şi 762 de amenzi, în valoare totală de 7,7 milioane de lei şi au fost confiscate bunuri valorând 2,6 milioane lei", spune Călin Arusti, purtătorul de cuvânt al Finanţelor.

Vagonarii îşi negociază munca

- După schimbarea acţionariatului, încep negocierile pentru contractul colectiv de muncă.

DORU SAVA
doru.sava@informmedia.ro

Vagoanele reprezintă unul dintre atuurile de export ale Aradului (Foto: M. Szego)

Arad - Ieri, la ora 12.00, au început negocierile între sindicaliştii de la Astra Vagoane Marfă şi patronatul companiei pentru contractul colectiv de muncă pe 2007. „Sperăm să obţinem o creştere de salariu, însă, cu cât şi cum, nu vă pot comunica încă. Este doar o primă întâlnire iar cum spune legea, se va stabili doar cum vor decurge negocierile, stabilim reguli de negociere, ne consultăm", ne-a declarat liderul sindicatului din companie, Ionel Rusu. „Va fi una dintre cele mai dificile negocieri pe care le-am avut până acum. Ceea ce complică datele negocierilor va fi faptul că la această oră contractele de fabricaţie ce se derulează sunt angajate de americani în perioada de criză, unele la preţuri foarte mici".

> *Sperăm să obţinem o creştere de salariu*

IONEL RUSU, LIDER SINDICAT

Sindicatul de la Astra Vagoane Marfă reprezintă interesele a 1.500 de angajaţi. În prezent, salariul mediu pe companie, inclusiv sporurile, este de circa 9-10 milioane lei.
Achiziţionată în 1999 de compania americană Trinity Rail Gmbh, Astra Vagoane Marfă a fost vândută împreună cu celelalte întreprinderi deţinute în Europa (Anglia, Cehia şi Slovacia) de americani, în august 2006, companiei International Railway Services S.A. (IRS) cu sediul în Luxemburg.
În industrie, IRS deţine acţiuni la Severnav (şantier naval) Drobeta Turnu-Severin, Meva - Turnu Severin (vagoane, 98,2%), Romvag Caracal (vagoane, 61,8%), Carpat Cargo (casă de expediţii pe calea ferată), Servtrans Invest S.A. (transport pe cale ferată), CFR-BAD Chitila (aprovizionare şi desfacere). Prin achiziţionarea Astrei, IRS a devenit unul dintre cei mai importanţi jucători de pe piaţa feroviară naţională şi chiar europeană.

Cod de înregistrare. Fiindcă se apropie termenul - 1 ianuarie 2007 - arădenii care desfăşoară în mod independent activităţi economice autorizate sau exercită profesii libere se prezintă în număr tot mai mare la Finanţe pentru a-şi preschimba codurile fiscale vechi. Contribuabilii ce aparţin de Administraţia Finanţelor Publice a municipiului Arad îşi depun documentele la camera 9 din clădirea D.G.F.P., iar cei din judeţ, la organul fiscal de care aparţin. (Foto: Şt. M.)

Cresc datoriile IMM-urilor la stat

Bucureşti (D.S.) - Valoarea obligaţiilor bugetare restante ale marilor contribuabili a scăzut, în trimestrul al treilea, cu 4,5 miliarde lei, până la 5,3 miliarde lei, în timp ce întârzierile la plată ale firmelor mici şi mijlocii însumau 10,9 miliarde lei, se arată într-un comunicat al ANAF. Marii contribuabili au în special datorii către bugetul asigurărilor sociale de stat (2,7 miliarde lei), în timp ce IMM-urile au, în principal, obligaţii restante la bugetul de stat, (6 miliarde de lei).
Totalul obligaţiilor bugetare restante la sfârşitul lunii septembrie se ridică la 16,3 miliarde lei, cu două miliarde sub nivelul de la mijlocul anului.

Sediu nou

Arad (G.K.) - Începând de luni, 20 noiembrie, Oficiul pentru Registrul Comerţului Arad îşi va desfăşura activitatea într-un nou sediu, situat pe strada Andrei Şaguna nr. 1-3. Birourile ORC vor ocupa etajele 2 şi 3 ale modernei clădiri din zona Intim - cea cu pereţi din sticlă - intrarea făcându-se de pe Şaguna. Numărul de telefon şi cel de fax rămân aceleaşi: 270.374, respectiv 270.375, la fel şi e-mail-ul instituţiei: orc@ar.onrc.ro. „Nu se va schimba nici programul de lucru cu publicul: de luni până joi între 8,30-14,30 iar vineri între 8-12,30", spune directorul ORC Arad, Simona Julean.

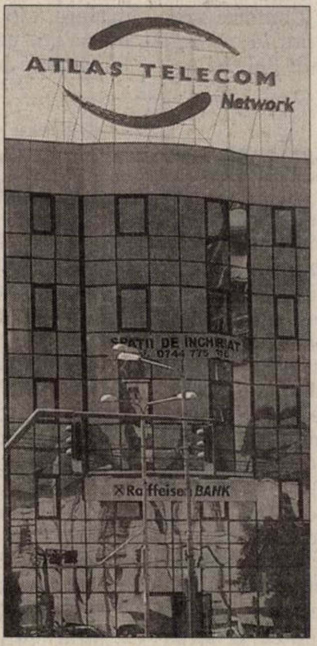

La etajele 2 şi 3 ale clădirii va funcţiona Registrul Comerţului (Foto: Şt. M.)

Coeficient de creştere

Bucureşti (D.S.) - Institutul Naţional de Statistică aduce la cunoştinţa consiliilor judeţene şi locale, primăriilor, societăţilor comerciale şi unităţilor specializate în vânzarea locuinţelor că, în conformitate cu prevederile Legii 112/1995, pentru luna septembrie 2006 coeficientul de creştere a câştigurilor salariale medii nete pe economie faţă de ianuarie 1990 a fost de 2.913,28 ori, iar faţă de luna februarie 1992, de 676,26 ori.

www.aradon.ro
Aici download Comunicat
http://stiri.aradon.ro

Afacerile bune au tot suportul Romexterra Bank

Creditul IMM

- 100% finanţare
- Rambursare 5 ani
- Credit RON şi EURO
- Comision analiză dosar 0%

Pe fondul unei afaceri consolidate la standarde europene, Romexterra Bank adaugă în portofoliul său un credit nou, competitiv, dedicat IMM-urilor.
Acest credit se adresează întreprinderilor mici şi mijlocii a căror cifră de afaceri anuală nu depăşeşte 2 milioane RON şi care au o perioadă de funcţionare de minim 12 luni.

Volumul creditului este de maxim 150.000 RON sau echivalent Euro, în funcţie de capacitatea de plată a clientului, dar nu mai mult de 100% din valoarea bunului cumpărat. Creditul adresat IMM-urilor se acordă pentru o perioadă de maxim 60 de luni, cu o perioadă de graţie de maxim 6 luni.

- finanţarea 100% a valorii bunului achiziţionat/realizat din credit (fără aport propriu);
- dezvoltarea activităţii prin realizarea proiectelor de investiţii;
- soluţionarea operativă a cererilor de credite, în maximum două zile de la data depunerii complete a documentaţiei de credite;
- consultanţă gratuită la întocmirea documentaţiei de credit;
- documentaţie de credit şi proceduri de aprobare simplificate.

Noul credit pentru IMM reprezintă un pas important în evoluţia portofoliului băncii.

Iminenta integrare în Uniunea Europeană, cât şi necesitatea consolidării poziţiei pe piaţa financiar-bancară, au impus atragerea unui investitor strategic. Astfel, începând cu data de 05.10.2006, acţionarul strategic al Romexterra Bank este MKB Bank, subsidiară a Grupului Bayerische Landesbank, Germania.

În acest moment, Romexterra Bank, membră a MKB - Bayerische Landesbank, devine o bancă completă, cu un portofoliu diversificat de produse şi servicii care confirmă faptul că, în echipă reuşeşti mai uşor.

TelVerde: 0800 410 310
www.romexterra.ro

RBO ROMEXTERRA BANK
de la egal la egal

(R-46510)

RECLAMĂ

PE SCURT

• **Eficienţi.** Agenţii de poliţie rutieră au controlat 1.200 de autovehicule, au aplicat 331 de sancţiuni contravenţionale pentru încălcarea regulilor de circulaţie în valoare de 8.225 de lei (din care 17 pentru depăşirea vitezei legale), au reţinut 3 permise auto şi un certificat de înmatriculare.

Protecţie civilă

Zerind (C.T.) - Programul exerciţiului de protecţie civilă „Zerind 2006", care va avea loc astăzi, în comuna Zerind este: la ora 9,30 are loc primirea invitaţilor; la ora 10,00 - sosirea grupei operative şi a punctului de comandă a Comitetului pentru Situaţii de Urgenţă Judeţean Arad; la ora 11,00 are loc şedinţa Comitetului pentru Situaţii de Urgenţă al comunei Zerind; între orele 11,00-12,00 se va desfăşura o intervenţie la lucrările de apărare de pe malul Crişului Negru; la ora 12,00 se va face evacuarea populaţiei iar la 12,30 - cazarea sinistraţilor.

Identitate

Arad (M.S.) - Doi bărbaţi au fost amendaţi de jandarmi deoarece au refuzat să îşi declare identitatea. Miloş Tiberiu, în vârstă de 18 ani din Arad şi Arpad K., de 33 de ani din satul Chesereu, judeţul Bihor vor trebui să scoată din buzunar câte 100 de lei. Jandarmii îi atenţionează astfel, pe cei care, dintr-un motiv sau altul refuză să se legitimeze, că sancţiunile aplicate nu vor fi de neglijat.

Semaforizare. La intersecţia străzilor Mărăşeşti şi Octavian Goga se instalează semaforizarea. Să fie oare traficul chiar atât de mare în acea zonă? (Foto: M. Szegő)

Frumuşeniul pierde Primăria

■ Noul proprietar se confruntă cu tot felul de piedici în încercarea de a-şi intra în drepturi.

LUCIAN ŞERBAN
lucian.serban@informmedia.ro

Frumuşeni - Încă de la înfiinţarea comunei, în urmă cu câţiva ani, autorităţile locale de la Frumuşeni au întâmpinat greutăţi în a găsi un imobil care să adăpostească sediul Primăriei. După ce o vreme, angajaţii instituţiei au lucrat în clădirea căminului cultural, în urma unui contract de comodat încheiat între Primăria Frumuşeni şi Agroindustriala Fântânele SA, personalul a fost mutat în imobilul cu numărul 440, (unde mai funcţionează şi grădiniţa din comună), aflat în proprietatea societăţii sus amintite. După ce edilii au investit aproape 900 de milioane în reabilitarea clădirii, s-au trezit că noul sediu va fi scos la licitaţie. Motivul? Agroindustriala Fântânele avea mari datorii la bugetul de stat, astfel încât responsabilii Direcţiei Generale a Finanţelor Publice (DGFP) au decis să procedeze în consecinţă.

Primăria, la licitaţie

După cum avea să ne povestească primarul mai târziu, deşi erau interesaţi să-şi cumpere sediul, edilii nu au participat la licitaţie, încrezându-se în promisiunile celor de la Agroindustriala, că nu se va ajunge până aici. Astfel, în luna ianuarie, imobilul cu pricina a fost adjudecat de SC Monaco Company SRL contra sumei de 2,5 miliarde de lei. De atunci au început şi problemele pentru Mariana Monac, administratorul societăţii cu pricina. „Cu toate că primarul a ştiut de această licitaţie, nu s-a prezentat, iar apoi a refuzat să părăsească imobilul. Am fost astfel nevoiţi să dăm în judecată Primăria şi Inspectoratul Şcolar Judeţean pentru a-i evacua de acolo. În 7 noiembrie, judecătoria Arad ne-a dat câştig de cauză, dispunând evacuarea Primăriei

> „Justiţia ne-a dat câştig de cauză, dar domnul primar trage de timp"
>
> MARIANA MONAC

şi Grădiniţei, obligându-i totodată să ne plătească 56.700 lei noi, contravaloarea chiriei pentru spaţiul cu pricina (n.r.- pentru perioada ianuarie-septembrie), precum şi 3.247 de lei, cheltuieli de judecată. Asta cu toate că, responsabilii Primăriei ne-au condiţionat eliberarea imobilului de plata a aproape 900 de milioane de lei, bani care ar fi fost investiţi în modernizarea clădirii. Deşi de aproape un an de zile, domnul primar nu vrea să părăsească spaţiul, impozitul pe anul acesta mi l-au încasat. Am plătit chiar şi majorări", susţine Mariana Monac. „Am depus apoi la Primărie o cerere în vederea atribuirii către SC Monaco Company a terenului de sub imobil cu o suprafaţă de 2.747 metri pătraţi. Terenul cu pricina este în proprietatea statului, eu fiind îndreptăţită să solicit atribuirea în proprietate, din moment ce am cumpărat clădirea şi m-am intabulat în CF. Secretarul comunei a susţinut însă, în faţa Consiliului Local, că acest lucru nu e posibil, din cauză că între Agroindustriala şi DGFP Arad ar exista un litigiu cu acest obiect, or, nici pomeneală de aşa ceva", a completat Mariana Monac.

În urma discuţiei avute cu primarul Mircea Mareş, acesta ne-a declarat că nu se opune părăsirii spaţiului, dar având informaţii că Agroindustriala ar fi cerut constatarea nulităţii absolute a procedurii de executare silită la care a fost supusă de DGFP, aşteaptă decizia judecătorilor. „E adevărat, există o minută prin care ni se cere să părăsim clădirea şi să plătim chirie proprietarului. Mă voi adresa Consiliului Local şi hotărârea adoptată de consilieri o vom respecta. Privitor la cheltuielile de reparaţii, probabil ne vom îndrepta împotriva Agroindustriala", spune primarul. În ceea ce priveşte terenul solicitat de SC Monaco, autorităţile locale susţin că acesta se află în proprietatea statului român şi în folosinţa celor de la Agroindustriala, nu a fost scos la licitaţie şi deci nu poate fi trecut în proprietatea societăţii care a câştigat licitaţia.

Mariana Monac vrea să evacueze Primăria (Foto: Lucian Şerban)

Aici mai multe poze http://stiri.aradon.ro

Jaf la chioşcuri

■ În ultimele două săptămâni, tonetele de difuzare a presei au fost sparte de două ori.

ROBERT BARB
robert.barb@informmedia.ro

Arad - Arădenii care au vrut să îşi cumpere ziarele ieri dimineaţă au avut parte de o surpriză. Chioşcurile de la intersecţia pieţei Avram Iancu şi strada Meţianu erau închise, iar poliţiştii căutau indicii ale furtului. În mai puţin de două săptămâni chioşcurile de difuzare a presei din spatele teatrului au fost sparte de două ori. Hoţii au forţat uşa şi geamurile şi au furat mai multe reviste şi CD-uri cu filme pentru adulţi şi cartele telefonice. Deoarece ancheta poliţiştilor a durat mai mult de două ore, vânzătoarele celor două chioşcuri au fost nevoite să vândă ziare direct în stradă. „Se pare că noaptea, au spart toneta de ziare şi deocamdată nu se ştie cu exactitate cât s-a furat deoarece nu a fost făcut inventarul", a precizat vânzătoarea de la unul din chioşcurile sparte.

Pază proprie

Dorind să aflăm şi opinia concretă a Poliţiei am contactat-o pe Camelia Tuduce, purtător de cuvânt al IPJ Arad, care ne-a declarat: „Conform Legii 333/2003, firmele au obligaţia să îşi asigure paza. Conform unui studiu enunţat la prezentarea activităţii Poliţiei arădene, în primele nouă luni ale acestui an, s-a stabilit că furturile au înregistrat o scădere de 50 la sută la firmele care şi-au asigurat paza proprie. Deci, prin urmare, toţi patronii ar trebui să ştie că este eficient să îşi asigure paza la firma pe care o conduc. Poliţiştii nu pot supraveghea în permanenţă fiecare obiectiv în parte".

Cetăţenii n-au putut să cumpere ziare de la tonetele de pe centru (Foto: V. Obşitoş)

Aici mai multe poze şi video http://stiri.aradon.ro

Piaţa de cherestea, pe hârtie

Arad (A.B.) - Nici o investiţie majoră în acest an pentru TOP. Planurile de dezvoltare gândite de societate pentru acest an se regăsesc doar pe hârtie. Este vorba de piaţa pe care unitatea vrea să o ridice în cartierul Grădişte şi de piaţa de cherestea pe care conducerea TOP s-a văzut obligată să o mute din piaţa Obor în altă locaţie (din lipsă de autorizaţie). Unitatea şi-a propus, în planurile de activitate din aceste luni, să înainteze o cerere de oferte pentru realizarea planului urbanistic de detaliu pentru piaţa de cherestea din Zona Industrială Vest III, dar şi finalizarea PUD-ului pentru Piaţa Grădişte şi supunerea lui la transparenţă decizională. Pentru luna în curs, TOP şi-a propus obţinerea autorizaţiei de construcţie pentru piaţa din Grădişte şi realizarea PUD-ului pentru piaţa de lemne din Zona Industrială. Acestea sunt principalele obiective fixate de societatea Primăriei pentru ultimele luni ale anului, în condiţiile în care nici în primele luni unitatea nu a excelat în investiţii şi planuri de modernizare a pieţelor din municipiu. Excepţie face Piaţa Fortuna (un proiect al Primăriei), a cărei modernizare radicală e încă tot pe hârtie.

Egalitate pentru pensionari

■ Zoea Rotaru vrea gratuitate la transportul în comun şi pentru pensionarii din judeţ.

COSMIN MIHUŢA
cosmin.mihuta@informmedia.ro

Arad - Consilierul judeţean Zoea Rotaru a ridicat, în şedinţa CJA de luni, problema pensionarilor din judeţ care vin în municipiu şi sunt obligaţi să achite contravaloarea biletelor pentru transportul public din Arad. „Aş dori să adoptăm un proiect de hotărâre prin care să dăm gratuitate pe mijloacele de transport în comun din municipiu şi pensionarilor din judeţ. Sunt mulţi pensionari care vin la Arad cu diferite treburi şi sunt nevoiţi să-şi cumpere bilete. Am văzut chiar eu o asemenea situaţie. Aceşti oameni vin o dată pe lună, nu mai des, şi ar trebui să beneficieze şi ei de gratuitate. Cred că din banii pe care-i dăm Companiei de Transport Public se pot lua bani pentru aceşti pensionari", a declarat Rotaru.

Preşedintele CJA, Iosif Matula, nu se opune unei astfel de iniţiative, susţinând că problema va putea fi dezbătută într-o viitoare şedinţă a Consiliului Judeţean.

Întâlnire la nivel înalt

Bucureşti (R.B.) - Şeful I.P.J. Arad, subcomisar Ioan Dascălu, s-a deplasat la Bucureşti, unde, în cursul zilei de ieri, la sediul Ministerului Administraţiei şi Internelor, alături de alţi ofiţeri români, absolvenţi ai Academiei F.B.I. de la Quantico, a participat la o întâlnire cu directorul F.B.I. Robert S. Mueller, directorul Biroului Federal de Investigaţii al Statelor Unite, se află în vizită oficială în România, la invitaţia ministrului Vasile Blaga. În cadrul acestei întâlniri, a fost evaluat stadiul relaţiilor de cooperare bilaterală M.A.I. - F.B.I., cu accent pe dezvoltarea conlucrării în prevenirea şi combaterea criminalităţii cibernetice, a traficului de fiinţe umane, precum şi a pregătirii ofiţerilor de poliţie. Un subiect important al discuţiilor ce au avut loc la sediul M.A.I. a vizat modalităţile de susţinere şi promovare a Centrului Regional pentru Combaterea Criminalităţii Transfrontaliere de la Bucureşti.

ADEVĂRUL SPORT

Intrăm în febra derby-ului

Partida Poli Timişoara - UTA se apropie cu paşi repezi. A început numărătoarea inversă.

ADRIAN HĂRŢĂU
adrian.hartau@informmedia.ro

Arad - O partidă între Poli Timişoara şi UTA este, orice s-ar spune, un derby adevărat. Nu doar al acestui colţ de ţară, ci al întregului fotbal românesc. Sportul rege s-a practicat, pentru prima dată, în Arad, apoi pe Bega. Între cele două oraşe există o rivalitate mare, veche, nu numai sportivă. Uneori, s-a ajuns la o duşmănie de moarte, dusă la extrem. Aradul n-a acceptat, decenii de-a rândul, supremaţia bănăţeană, reducerea la un simplu accesoriu regional. Mai mult, şi-a dovedit, în timp, superioritatea, UTA fiind cel mai titrat club din afara Capitalei.

> „Meciul este obişnuit pentru echipă, dar deosebit pentru cei din tribune"
>
> MARIUS MITRAN

Pe Bega vine invazia „alb-roşie". (Foto: Şt. Matyaş).

La Timişoara, să batem la Timişoara!

...scandau suporterii „Bătrânei Doamne" la ultimul meci, contra Jiului. Nu întâmplător. Pentru fanii noştri, pentru arădeni în general, o victorie împotriva principalilor adversari este mai presus de orice. Este vorba despre pasiuni, despre orgolii şi ambiţii uriaşe. Ne aducem aminte cu atâta plăcere de acel triumf în deplasare, cu scorul de 4-3, din anul 2002, când UTA a revenit de la 0-2 reducând la tăcere stadionul „Dan Păltinişanu". Chitescu puncta în minutele de prelungiri, declanşând fiesta alb-roşie. Atunci am fost „naşii" lor; asta ne dorim şi acum.

Un simplu joc

În schimb, tabăra arădeană pare să privească disputa cu alţi ochi. „Nu este un meci pe care să-l pregătim în mod special. E un joc obişnuit de campionat. Realizez ce înseamnă, aici, un UTA - Poli, totuşi nu este comparabil cu un Steaua - Dinamo" - a afirmat antrenorul Lăcătuş. Cert este că „principalul" utist nu îşi doreşte să inflameze atmosfera şi aşa încărcată. Pentru că ne este greu să credem că actualii componenţi ai formaţiei, în frunte cu antrenorul lor, nu ar înţelege miza ciocnirii.

Iată ce spune, în continuarea acestei idei, purtătorul de cuvânt Marius Mitran: „Meciul este unul oarecare pentru echipa ce va intra pe teren. Deosebit e pentru cei din tribune şi pentru noi, oamenii din club. Antrenorul Lăcătuş nu îi acordă o atenţie specială, tratându-l precum pe celelalte, adică foarte serios, responsabil. Am aflat şi eu, de când sunt aici, de extraordinara rivalitate între bănăţeni şi arădeni, dintre Poli şi UTA".

CERERE DEOSEBITĂ

Evident, interesul este mare în oraşul nostru. Fanilor arădeni li s-au pus la dispoziţie, prin club, 1.000 de bilete (ce urmează să fie distribuite), încercându-se suplimentarea lor până la 1.500-2.000. Se vizează o colaborare strânsă cu Jandarmeria, pentru ca securitatea susţinătorilor înainte, în timpul şi la finele jocului să fie garantată. „Nu ne este indiferent ce se întâmplă cu suporterii noştri" - mărturiseşte Mitran. Preţul biletelor - stabilit de oficialii timişeni - variază între 10 RON (peluze), 13 RON (tribunele I, II) respectiv 16 RON (tribuna 0).

PE SCURT

• **Şah.** C.A.R.P. va organiza a opta ediţie a „Cupei 1 Decembrie" la şah, la care pot participa jucători legitimaţi şi nelegitimaţi. Şedinţa tehnică se va desfăşura pe 17 noiembrie, ora 17, la sediul din strada Paul Chinezu nr. 5. Absenţa de la şedinţa tehnică atrage după sine neparticiparea în concurs.

• **Noi medalii.** CSM Arad a obţinut medalii la „Gyoparos Kupa", întrecere de tenis de masă pentru copii şi juniori, organizată la Oroshaza: Balint Bernadett - argint, Andreea Fistyulof - bronz (cat. 12 ani), Balint Bernadett - bronz (13 ani), Csilla Matyas şi Melinda Ciurcui - argint, dublu (13-15 ani), Melinda Ciurcui - aur (13-15 ani).

ALBE ŞI NEGRE

Spre muşamalizare

DANIEL SCRIDON
daniel.scridon@informmedia.ro

Trăim într-o ţară în care, orice se poate muşamaliza, într-un fel sau altul. Cu puţină imaginaţie şi, evident, co-interesare financiară. Aşa că suntem pregătiţi sufleteşte să aflăm, în zilele următoare, că nu fotbalistul Sabin Ilie a fost protagonistul scandalului de la „Cleopatra", ci prietenul care-l însoţea.

Spre acest verdict se îndreaptă aşa-zisa anchetă iniţiată de conducerea „Bătrânei Doamne". Cel puţin, aşa ne sugerează, printre rânduri, Nicolae Bara. Finanţatorul UTA-ei aşteaptă ca prietenul lui Sabin să aibă bărbăţia necesară de a recunoaşte public că el a spart pahare şi a dansat pe mese în barul de noapte, că tot el a cerut „fete la pachet" şi, mai ales, a spart capul „Cleopatrei" din vitrina night-clubului din centrul oraşului. Că, deh, toate au un preţ pe lumea asta. Mai rămâne să aflăm că şi la Tg. Jiu, în offsaid, a fost prins tot prietenul lui Sabin Ilie, pentru ca muşamalizarea să fie completă.

Surprins. Marcel Duşan, tehnicianul liderului ligii a IV-a, Regal Horia, a rămas surprins de intenţia preşedintelui echipei CNM Pâncota de a fuziona cu Naţional Sebiş. „Credeam că intenţia d-lui Marius Bic este de a face o fuziune cu AS Vladimirescu, după comedia de sâmbătă, de la Glogovăţ" - a spus antrenorul celor din Horia. (Foto: Şt. Matyaş)

13 nu este cu ghinion

Hunedoara (D.S.) - Arădeanul Cătălin Cosma (dublă legitimare CSŞ Gloria Arad - CSM Piteşti) a reuşit să obţină 13 medalii la recent încheiatele „naţionale" de înot în bazin scurt de la Hunedoara. Cea mai bună „recoltă" a adunat-o în concursul juniorilor: 7 medalii aur (200 m liber, 400 m liber, 1.500 m liber, 200 m fluture, 50 m spate, 400 m mixt, 4x50 m liber, cu ştafeta CSM Piteşti); una de argint (100 m spate) şi una de bronz (4x50 m mixt, cu ştafeta CSM Piteşti). De asemenea, Cătălin Cosma a primit şi cupa pentru cea mai bună performanţă în întrecerea juniorilor în proba de 200 m liber (1:51,38).

În întrecerea seniorilor, Cosma a mai bifat patru medalii: argint, la 1.500 m liber şi 400 m liber, şi alte două de bronz, la 400 m mixt şi 200 m fluture.

Cătălin Cosma nu are superstiţia cifrei 13 (Foto: FAN).

Sub panou

Arad (M.M.) - Zilele trecute, la Sala Decebal, s-au disputat două meciuri din cadrul C.N. de baschet masculin, juniori I şi II. În primul meci: CSŞ Gloria Arad - CSŞ-LPS Satu Mare, 52-56 (21-29). Principalii marcatori pregătiţi de Emeric Davidhazy au fost: Costa 28 şi Vlad 9. În partida a doua, CSŞ Gloria - Valbon Arad (antrenor Valeria Bondor), a pierdut cu CSŞ Speranţa B.C. Cluj Napoca, scor 60-77 (39-38). Principalii marcatori au fost: Todor 16, Ardeu 16, Florea 8 şi Bondor 6.

Mariş pleacă la Ineu

Arad (L.S.) - După ce a „comis-o" la meciul de la Macea, când a ratat un penalty în prelungirile meciului, atacantul celor de la Regal Horia, Călin Mariş, nu a mai participat la cheful de după joc, oferit de patronul Ovidiu Ionescu, lucru recunoscut de mai mulţi coechipieri.

Antrenorul Regalului, Marcel Duşan, nu-şi face - însă - nici un fel de probleme, deoarece jucătorul mai are contract cu lidera Ligii a IV-a doar până la iarnă, aşa că nu se pune problema ca Mariş să fie dat afară, ci - poate - nu se va mai conta prea mult pe serviciile lui. Se vorbeşte că, din retur, Mariş va pleca la CS Ineu.

Pe Mariş l-a apucat, din nou, dorul de ducă... (Foto: L. S.)

Medalii pe tatami

Timişoara (D.S.) - Zilele trecute, în oraşul vecin, a avut loc Open-ul Timişoarei la karate, competiţie la care au participat peste 200 de sportivi din Italia, Ucraina, Slovenia, Ungaria şi România. Aradul a fost reprezentat de Dragonul (sensei Marius Gyenge) şi Cobra (Adi Burzo). Iată rezultatele obţinute:

Dragonul - loc I: Daniel Gazdik (kata), Eduard Kutnik (kumite), Loc II: Giorgiana Bodrojan, Melinda Giubega şi Bogdan Sonoc (kata); Loc III: Anda Ardeoan (kata); Loc IV: Raluca Incicaş, Alexandra Petrea şi David Brăneanu.

Cobra - loc I: Bogdan Andra (kata); loc II: Cristi Indrieş (kata); loc III: Andrei Anghel (kata); loc IV: Erik Decan (kumite).

Poliţişti premiaţi

Timişoara (R.B.) - Recent, în oraşul de pe Bega s-au desfăşurat „naţionalele" de judo ale Ministerului Administraţiei şi Internelor. La startul competiţiei s-au aliniat peste 200 de sportivi din 30 de judeţe. Echipa IPJ Arad a participat cu un număr de opt sportivi, trei dintre aceştia reuşind să urce pe podium. Astfel, la cat. 90 kg, comisarul şef Lazăr Loghin a urcat pe prima treaptă a podiumului, iar agentul Dorin Mărgărit l-a imitat la cat. 100 kg. Inspectorul de poliţie Ghiţă Marian a ocupat locul trei la cat. 73 Kg. Pe locul V s-au clasat: agent şef adjunct Nicolae Bondea, agent de poliţie Daniel Hortopan şi agent de poliţie Lucian Lucuţa.

ARAD ONLINE
www.aradon.ro

PE SCURT

● **Laudrup, nr. 1.** Fostul atacant al echipelor Juventus Torino, Real Madrid şi FC Barcelona, Michael Laudrup, a fost desemnat cel mai bun fotbalist danez din toate timpurile, în urma unui sondaj efectuat pe Internet. Laudrup a primit această distincţie din partea fostului internaţional francez Michel Platini. (MF)

● **Euro 2007 în România.** Campionatul European under 18 de baschet feminin, divizia B valorică, din 2007, va avea loc în România, la Timişoara, în perioada 29.06. - 8.07. Oficialii FIBA Europe au decis ca România să fie gazda competiţiei, declarându-se mulţumiţi de condiţiile în care a fost organizată întrecerea similară masculină, la Sibiu. (MF)

Gigi Becali, lider în topul bogaţilor din sport

Bucureşti (MF) - Finanţatorul stelist Gigi Becali ocupă locul trei în topul celor mai bogaţi români realizat de revista Capital, cu o avere estimată la 900-950 de milioane de dolari, el fiind depăşit doar de Iosif Constantin Drăgan şi de Ion Ţiriac. Astfel, Becali este primul în topul conducătorilor din fotbalul românesc. Averea sa se bazează pe terenuri, având peste 250 ha în Pipera, peste 40 ha în sectorul 1 şi 40 ha la Băneasa. Valoarea clubului Steaua este estimată la 50 de milioane de dolari. Gigi Becali se situa pe locul şase în clasamentul precedent, cu 450 de milioane de dolari. Patronul echipei Astra Ploieşti, din Liga a treia, Ioan Niculae, implicat în comerţ exterior, agricultură şi asigurări, este pe locul şapte, cu 600-700 milioane de euro. Locul zece este ocupat de patronul FC Rapid, George Copos, cu 420 de milioane de dolari. Ioan Neculaie, conducător la FC Braşov, este pe locul 17, cu 200-210 milioane de dolari, iar preşedintele CA al FC Dinamo, Nicolae Badea, este pe 25, cu 150-155 milioane de dolari din comunicaţii, fotbal, alimentaţie publică.

Thierry Henry, atacantul echipei Arsenal Londra, a fost desemnat cel mai elegant personaj din Liga Campionilor de către specialiştii în modă. Henry este urmat în acest top de fundaşul formaţiei Real Madrid, Fabio Cannavaro, şi de mijlocaşul echipei AC Milan, Gennaro Gattuso. (Foto: EPA)

Antrenori români, acuzaţi în Anglia

Bucureşti (MF) - Doi antrenori români de gimnastică au fost daţi în judecată în Marea Britanie de un tânăr gimnast care cere despăgubiri în valoare de 6 milioane de lire, după ce şi-a rupt gâtul în septembrie 2004, în timp ce încerca să execute un „exerciţiu dificil şi periculos", informează cotidianul The Times. Gimnastul Josh Harcourt, acum în vârstă de 18 ani, din localitatea engleză Charring, suferă de tetraplegie în urma accidentului şi nu va putea munci niciodată. Accidentul s-a petrecut în septembrie 2004, la Pegasus Gymnastics Club în timp ce sportivul se antrena pentru Campionatele Naţionale din Marea Britanie. Prin intermediul mamei sale, Maxine Harcourt, gimnastul şi-a dat în judecată clubul şi pe cei doi antrenori, românii Ovidiu Rugină şi Ionuţ Trandaburu. Sportivul susţine că cei doi antrenori au fost neglijenţi, cerându-i să execute din nou un exerciţiu dificil, după ce îl ratase deja o dată. Clubul şi antrenorii susţin însă că nu au nici o vină şi că a fost „un accident groaznic", într-o disciplină periculoasă, de aceea nu ar trebui să fie traşi la răspundere.

Uimiţi de secretomania lui Piţi

■ Presa spaniolă nu înghite atitudinea selecţionerului României înaintea amicalului cu ibericii.

Cristi Chivu, cel mai cunoscut jucător al naţionalei

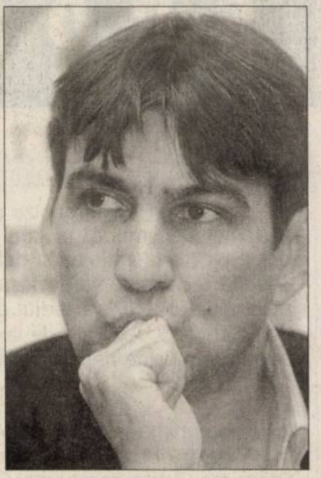

Victor Piţurcă (Foto: EPA)

Bucureşti (MF) - Cotidianul AS a notat cu surprindere că selecţionerul României, Victor Piţurcă, a închis total antrenamentul efectuat luni seară de „tricolori" pe stadionul Sancho Davila din Puerto Real, aproape de Cadiz, şi că a permis accesul doar la ultimele 15 minute din antrenamentul oficial de marţi.

„Deşi pare incredibil, dat fiind caracterul amical al întâlnirii cu Spania, Piţurcă a închis şedinţa de pregătire, deşi nu avea, practic, nimic de ascuns. Mergând pe linia secretomaniei excesive (ce s-ar fi întâmplat dacă era meci oficial?), la antrenamentul de marţi al naţionalei României, ca un dar generos, a fost permis accesul timp de 15 minute", a comentat AS. Înaintea meciului cu Bulgaria, scor 2-2, disputat la 2 septembrie, în preliminariile Euro-2008, Victor Piţurcă a închis publicului şi presei majoritatea antrenamentelor, la antrenamentul oficial fiind permis accesul doar în ultimele 15 minute.

Chivu, unicul atractiv

„Din lot nu fac parte vedeta Mutu şi nici Nicoliţă, celebru în Spania după autogolul comic din meciul cu Real Madrid. În aceste condiţii, Chivu este atracţia. Ne amintim de Piţurcă de când era jucător, el făcând viaţa grea naţionalei Spaniei într-un meci disputat la 29 aprilie 1987, când România a câştigat cu 3-1, iar el a înscris un gol", notează AS. Meciul amical Spania - România se va juca în beneficiul Asociaţiei Fotbaliştilor Spanioli (AFE), miercuri, de la ora 23.00, la Cadiz.

Palmares bun

Echipa naţională de fotbal a României este neînvinsă în partidele amicale disputate împotriva selecţionatei Spaniei, „tricolorii" înregistrând o victorie şi un egal până în prezent. Primul amical a fost câştigat de echipa României cu 2-0, în 17 aprilie 1991, la Caceres, iar ultimul meci a avut loc la 19 noiembrie 1997 la Palma de Mallorca, scor 1-1. Palmaresul întâlnirilor dintre cele două selecţionate (România-Spania) este următorul: 14 4 5 5 17 - 21.

Aragones laudă România

■ Antrenorul iberic susţine că naţionala tricoloră e un adversar de valoare.

Relaţiile dintre Raul şi selecţionerul Spaniei nu sunt foarte bune

Bucureşti (MF) - Selecţionerul Spaniei, Luis Aragones, a lăudat echipa României înaintea meciului amical de miercuri, de la Cadiz, spunând că este un adversar de valoare, care poate face viaţa grea naţionalei iberice, informează cotidianul AS. „Pentru mine nu există meciuri amicale. Vreau să văd şi alţi jucători cu calităţi. Această partidă ne va da ocazia să testăm diferite variante pe părţile laterale şi în centrul defensivei. Avem numeroşi accidentaţi şi putem vedea la lucru acum şi jucători mai tineri. Echipa României nu a pierdut până acum în preliminariile CE 2008. Este o echipă bună, care se mişcă bine, de aceea cred că va fi o partidă dificilă. Este posibil să pierdem şi atunci toată vina va cădea pe mine, dar solicit respect pentru ceea ce am făcut până acum. Nu mă gândesc la posibilitatea înfrângerii. Vom întâlni un adversar care joacă bine şi care poate complica lucrurile, dar avem o naţională de valoare", a spus Aragones. Comentând neselecţionarea atacantului Raul Gonzalez de la Real Madrid, Aragones a subliniat că nu are nimic cu acesta şi că jucătorul madrilen putea fi convocat. „Antrenorul cheamă pe cine crede că este într-o formă mai bună, altfel este posibil să dai greş", a comentat el. Portarul Iker Casillas a declarat că partida de verificare contra României este importantă, pentru că îi dă posibilitatea lui Aragones să experimenteze mai multe lucruri. „Am jucat contra Stelei în Liga Campionilor, dar un meci la naţională este diferit de unul la echipa de club. Cunoaştem câţiva jucători, este o echipă bună, merge bine în preliminariile pentru Euro-2008", a spus Casillas, citat de Marca.

Dinamo Kiev vrea revanşa

■ Ucrainenii sosesc luni la Bucureşti pentru meciul-retur cu Steaua din Liga Campionilor.

Meciul este decisiv pentru calificarea în Cupa UEFA (Foto: EPA)

Bucureşti (MF) - Componenţii echipei Dinamo Kiev vor sosi la Bucureşti pentru meciul cu Steaua din Liga Campionilor, luni, 20 noiembrie, cu o cursă charter care va ateriza pe Aeroportul Aurel Vlaicu-Băneasa la ora 12.10 şi se vor caza la hotelul Crowne Plaza. Antrenorul ucrainean Anatoli Demianenko susţine că Dinamo are ca obiectiv victoria pentru a se califica mai departe în Cupa UEFA. Antrenamentul oficial al echipei ucrainene este programat în ziua sosirii, de la ora 18.30, pe terenul central al Stadionului Steaua.

Partida Steaua Bucureşti - Dinamo Kiev, din etapa a V-a a grupei E a Ligii Campionilor, se va disputa la 21 noiembrie, pe stadionul din Bulevardul Ghencea, de la ora 21.45. În tur, campioana României a învins la Kiev cu 4-1.

Urmăriţi de italieni

Bucureşti (MF) - Atacanţii Nicolae Dică (Steaua Bucureşti) şi Ciprian Marica (Şahtior Doneţk) vor fi urmăriţi de reprezentanţii mai multor grupări italiene la meciul amical dintre reprezentativele Spaniei şi României, programat miercuri la Cadiz, informează agenţia Calciomercato. Palermo şi Juventus sunt două dintre cluburile care vor avea trimişi la meciurile interţări de miercuri.

Munteanu, faultat de FRF

Bucureşti (MF) - Comisia pentru statutul jucătorului din cadrul FRF a decis, ieri, ca antrenorul echipei FC Argeş, Dorinel Munteanu, să plătească 200.000 de euro către CFR Cluj, aşa cum era prevăzut în contractul cu gruparea clujeană. Suma reprezintă clauza de reziliere a contractului de antrenor al lui Munteanu.

„Aşii" în meci demonstrativ

■ Capitala Coreei de Sud va găzdui o partidă între primii doi clasaţi în ierarhia ATP.

Roger Federer

Rafael Nadal (Foto: EPA)

Seul (MF) - Cei mai buni jucători de tenis ai momentului, elveţianul Roger Federer şi spaniolul Rafael Nadal, vor disputa un meci demonstrativ, marţi, 21 noiembrie, la Seul, au anunţat organizatorii, citaţi de AFP. „Federer şi Nadal vor sosi, luni, la Seul, la bordul unui avion privat", a declarat unul dintre organizatori care a adăugat că toate biletele pentru această întâlnire au fost deja vândute. Federer a suferit în faţa lui Nadal patru dintre cele cinci înfrângeri înregistrate în acest an. Rafael Nadal conduce în confruntările directe cu Federer cu scorul de 6-2. Cu toate acestea, jucătorul elveţian va termina sezonul, pentru al treilea an consecutiv, în fruntea clasamentului mondial.

Citeşte Adevărul şi în 20 decembrie poţi deveni proprietarul unui Chevrolet Aveo roşu, de la Chevrolet West Arad, de toată frumuseţea. Decupează cele zece piese puzzle ce vor apărea în ziarul nostru în perioada 18-29 noiembrie şi lipeşte-le pe talonul ce va apărea în 17 noiembrie. Trimite imaginea obţinută pe adresa ziarului nostru până la data de 18 decembrie. Dacă pierzi o piesă puzzle, un Joker de ajutor va apărea în 4 decembrie. Abonează-te, ca să nu rişti nimic! (Detalii pentru abonamente, la 281797)

Adevărul te răsplăteşte cu un Aveo!

CHEVROLET West
TIMIŞORII 124-130
TEL 287 800

ADEVĂRUL
Cotidian independent Arad

NOTIFICARE

Vă notificăm că prin sentința din data de 18.10.2006 pronunțată în dosarul 7731/2006 aflat pe rolul Tribunalului Arad s-a deschis procedura generală prevăzută de Legea 85/2006 impotriva debitoarei SC ASFALT SRL cu sediul în Arad, Calea Aurel Vlaicu, nr. 57, jud. Arad, SC EXPERT SA Arad fiind numită în cauză în calitate de administrator judiciar. Procedura a fost deschisă la solicitarea debitoarei SC ASFALT SRL aceasta depunând odată cu cererea și o declarație în temeiul art. 28 lit. h din legea 85/2006 prin care își arată intenția de intrare în procedura de reorganizare conform unui plan. Termenul limită de depunere de către creditori a opozițiilor la sentința de deschidere a procedurii pronunțată ca urmare a cererii formulate de debitor este data de 05.12.2006, termenul de soluționare de către judecătorul sindic a opozițiilor la cererea de deschidere a procedurii este data de 13.12.2006, termenul limită pentru înregistrarea cererii de admitere a creanțelor asupra averii debitorului este data de 18.12.2006. În conformitate cu art. 65 din Legea nr. 85/2006 cererea de creanță va cuprinde: numele/denumirea creditorului, domiciliul/sediul, suma datorată, temeiul creanței, precum si mentiuni cu privire la eventualele drepturi de preferință sau garanții. La cerere se anexează documente justificative ale creanței și ale actelor de constituire de garanții. Cererile de creanță vor fi depuse sau transmise prin poștă în 3 exemplare la Tribunalul Arad, Secția Comercială, str. Gral. Vasile Milea, nr. 2 - 4, Arad, cod postal 310131, jud. Arad, cu mențiunea: "Cerere creanțe debitor SC ASFALT SRL Arad dosar 7731/2006". Termenul de verificare de către administratorul judiciar a creanțelor, de intocmire, afișare și comunicare a tabelului preliminar de creanțe este data de 17.01.2007, termenul de depunere de către creditori sau debitoare a contestatiilor la tabelul preliminar este data de 01.02.2007, termenul de definitivare a tabelului de creanțe este data de 14.02.2006. În temeiul art. 13 si 62 alin. 1, lit. e) din legea 85/2006 administratorul judiciar convoacă adunarea creditorilor societății pentru data de 22.01.2007 ora 12[00] la sediul SC EXPERT SA, str. D. Bolintineanu, nr. 5, cu următoarea ordine de zi: Alegerea comitetului creditorilor, Stabilirea retribuției administratorului judiciar, Diverse. (H-55077)

Pas cu Pas

Intră în lumea premium a BMW.

Zilele BMW din Arad. (H-55077)

(H-68289)

dumivest

Calea Radnei nr.236
Tel: 0257-279058
www.dumivest.ro
e-mail: office@dumivest.ro

OFERTA DE IARNĂ

service roți
geometrie (unghi de fugă)
îndreptat jante aluminiu

PREȚURI promoționale

GOODYEAR
DUNLOP
FULDA

CUMPĂRĂ 4 anvelope de iarnă și primești montare + echilibrare + valve GRATUIT!

*Oferta este valabilă în limita stocului disponibil

Publicitate eficientă în
ADEVĂRUL
cel mai citit ziar județean!

SC ACTIV GROUP SRL

În calitate de Lichidator al **SC CIUPERCUȚA SNC**, anunță organizarea licitației a I-a pentru vânzarea bunului imobil **„Teren în suprafață de 55 mp cu construcție de lemn"**, CF nr. 51429 Arad, Topo 3909/22/1/2, situat în Arad, Str. Ștefan Luchian, nr, 8, lângă **Piața FORTUNA**, având prețul de pornire de 75.000 RON. Licitația va avea loc la sediul SC Activ Group SRL, în data de **04.12.2006**, ora **14.00**. Garanția pentru înscrierea la licitație este de 10% din valoarea de pornire a licitației. Înscrierea și achitarea garanției de participare la licitație se poate face la sediul SC ACTIV GROUP SRL, situat în Arad, str. Tr. BUTEANU, nr. 1, ap.1, până cel târziu cu 1 oră înainte de începerea licitației. Relații prin telefon la numerele 0257-214821 și 0744.697814. (H-55077)

SIMPLY CLEVER

ŠKODA

ŠkodaRoomster
PRIMUL LIVING-ROOM PE PATRU ROȚI.

Bucură-te de o nouă perspectivă. ŠkodaRoomster.

www.procar-skoda.ro

Arad - Calea Radnei bl. 108 E,
tel./fax: 0357-408.862, salesar@procar-skoda.ro

(H-69005)

Sc Cotta International SRL

firmă mixtă Română Elvețiană selecționează personal

- TAPIȚERI CALIFICAȚI
- TINERI ABSOLVENȚI ÎN VEDEREA CALIFICĂRII ÎN MESERIA DE TAPIȚER
- CONTROLOR CALITATE

Se ofera o salarizare atractiva, conditii deosebite de munca, bonuri de masa, transport gratuit.

Cei interesati sunt rugati sa se prezinte la sediul societatii din Arad str Bicaz 1-5 (intrarea din Aleea Muncii), zilnic intre orele 8.00 -16.00

ARAD ONLINE
www.aradon.ro

MARE PUBLICITATE tel. 280.943 ; tel/fax 280.904

LA FÂNTÂNA

lider national in servicii de distribuție a apei prin sistemul water-cooler caută persoane motivate și responsabile pentru Filiala Arad

TEHNICIAN IGIENIZARE– cod TI

Cerințe:

- studii medii (cu profil tehnic reprezintă un avantaj),
- carnet de conducere cat. "B" ("C")
- bune abilități de comunicare și negociere, presentă agreabilă,
- capacitate de asimilare rapidă, respectarea termenelor limită,
- disponibilitate pentru program de muncă prelungit,
- abilități tehnice de reparații

Responsabilități:

- gestionează și rezolvă solicitările clienților privind igienizările,
- încasasează contravaloarea iginizărilor efectuate.

Compania oferă un pachet salarial atractiv, cu posibilitatea de dezvoltare professională într-o companie în plină ascensiune, alături de un colectiv tânăr și dinamic.

Dacă vă considerați candidatul potrivit, vă rugăm să trimiteți Curriculum Vitae și Scrisoare de Intenție, la fax: 0257 - 256.575 pana la data de 20.11.2006

Toate aplicațiile vor fi confidențiale. Numai candidații selectați vor fi contactați pentru interviu.

(H-69212)

LA FÂNTÂNA

lider national in servicii de distribuție a apei prin sistemul water-cooler caută persoane motivate și responsabile pentru Filiala Arad

AGENT LIVRARE

Cerințe:

- studii medii
- minim 6 luni experiență pe o poziție similară în domeniul distribuției,
- permis de conducere categoria B și C
- capacitate de asimilare rapidă, respectarea termenelor limită,
- disponibilitate pentru program de muncă prelungit.

Responsabilități :

- livreazaă produsele companiei la clienții acesteia,
- efectuează livrarile la societatile și termenele indicate,
- raportează persoanelor responsabile comenzile luate,

Compania oferă un pachet salarial atractiv, cu posibilitatea de dezvoltare profesională într-o companie în plină ascensiune, alături de un colectiv tânăr și dinamic.

Dacă vă considerați candidatul potrivit, vă rugăm să trimiteți Curriculum Vitae și Scrisoare de Intenție, la fax: 0257 - 256.575 pana la data de 20.11.2006

Toate aplicațiile vor fi confidențiale. Numai candidații selectați vor fi contactați pentru interviu.

(692 10)

Descoperiți toate acestea în perioada 21.11 - 25.11.2006, în cadrul unui Drive Test, la care vă așteptăm la showroom-ul MDA Motors Motors din Arad, Calea Timișorii nr. 50
Tel: 0257-286.085

BMW
Plăcerea de a conduce

(H-55077)

CAMERA DE COMERT ARAD

Organizează următoarele cursuri:
*Managementul Intreprinderilor in context european;
*Operator calculator-iniţiere;
*Formare si perfecţionare în resurse umane;
*Contabilitate postliceal;
*Contabilitate pe calculator(program WinMENTOR);
*Contabilitate şi aplicaţii pe calculator;
*Limba: engleză, italiană, franceză, germană, spaniolă, română;
*Declarant vamal;
*Auditor in domeniul calitatii;
Informaţii la sediul Camerei de Comerţ Arad, Str.Cloşca nr. 5, Tel.: 20.88.07; 20.88.08

S.C. NUOVA ARIO S.A. ARAD,

situată în str. Cocorilor nr. 24A, tel. 275.406,

angajează:

Montatori produse

(H-69619)

Direcţia Regională Vamală Arad

organizează la sediul DRV Arad, str. Fraţii Neumann nr. 10, în data de 21.11.2006, ora 12,00, licitaţie publică restrânsă pentru închirierea unei suprafeţe de 6 mp, la B. V. Nădlac, pentru destinaţia: amplasare tonetă casă schimb valutar.

Ridicarea caietului de sarcini şi alte informaţii se pot obţine la sediul DRV-Serviciul Contabilitate, începând cu data de 15.11.2006, între orele 11-14.

(H-69609)

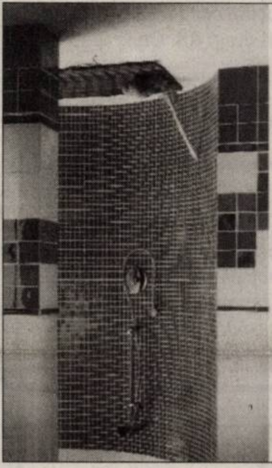

PIASTRELLE

Pasiune pentru detaliu

Acum şi în judeţ:
Lipova, Chişineu Criş şi Pâncota
Mozaic şi gresie PISCINE
Hidroizolaţii în sisteme CERESIT şi MAPEI

Vă aşteptăm la magazinele noastre din ARAD:
Calea Romanilor 26 B Tel.: 0257/287.630
Calea Radnei 198-200 Tel.: 0257/369.133

Program Mare Publicitate

Luni-Vineri 8.00-19.00
Sâmbătă, duminică închis

ARAD ONLINE

Teatrul Clasic „Ioan Slavici" Arad

cu sediul în B-dul Revoluţiei nr. 103, anunţă concurs în data de 24.11.2006, ora 10, la sediul instituţiei pentru ocuparea următoarelor posturi:

- Şef formaţie P.S.I.
- Electrician (luminist) scenă

Cererile de înscriere şi informaţii la secretariatul Teatrului, zilnic între orele 10-13, începând cu data de 16.11.2006, până în ziua concursului, ora 9.

AutoSchunn

Centru autorizat de vanzari si service Mercedes-Benz

- Impartasesti valorile noastre: respect, integritate, profesionalism, dedicatie?
- Doresti sa te alaturi unei echipe de profesionisti si celei mai performante marci de autovehicule din lume? Ai o fire dinamica, hotarata si iti plac provocarile?
- Dai dovada de seriozitate si doresti sa te afirmi intr-o activitate plina de satisfactii materiale si profesionale?
- Ai abilitati de prezentare si comunicare?
- Ai experienta in management, Ai experienta in vanzari

Mercedes-Benz

Vino si dovedeste!

Iti doresti o cariera de succes. Iti oferim posturile de:

- REPREZENTANT VANZARI PIESE SCHIMB
- REPREZENTANT VANZARI AUTOVEHICULE

CV-urile se vor depune la sediul Auto Schunn, Calea Radnei, nr. 247, la fax nr.: 0257/281474 sau e-mail: alina.sighete@auto-schunn.ro
Pentru detalii suplimentare, va rugam sa ne apelati la nr: 0257/286680

(H-69052)

ADEVĂRUL

Cotidian independent Arad

Înainte de ştire este ADEVĂRUL

Cotidianul cu cel mai mare tiraj din România!

La toate chioşcurile de ziare.

Abonamente la telefon 281 797

INFORM MEDIA

INFORM MEDIA, editorul cotidianelor Adevărul de Arad şi Arad Expres, parte a grupului multinaţional Inform Media, care îşi desfăşoară activitatea în domeniul presei locale tipărite

CAUTĂ organizatori de presă

pentru contractarea de abonamente

Cerinţe:
- abilităţi de comunicare
- spirit organizatoric
- corectitudine

CV-urile se vor depune la secretariatul cotidianului ADEVĂRUL, Bd. Revoluţiei, nr. 81.
Informaţii suplimentare la telefon: 281.797 sau 281.802.

În fiecare Miercuri 60 000 de perechi de ochi te văd în Super Info

B-dul Revoluţiei, nr. 81
Tel.: 280 318
Fax: 280 655

Felicitări (67)

DE ZIUA ta mami,
LĂPUŞTE MARIA,
îţi urez
LA MULŢI ANI!,
fericire şi tot ce îţi doreşti. Cu drag, Sebi Lăpuşte Sebastian

Vând ap. 1 cameră (01)

- **Apartament 1** cameră, 56 mp, Micălaca 100, parter, balcon, superamenajat, 27800 euro. Telefon 0723.199.579.
- **Apartament ultracentral** (Episcopiei), 45 mp, 1 cameră, dependinţe, 16.800 Euro. Telefon 0746.149.546.

Cumpăr ap. 1 cameră (02)

- **Apartament 1**-2 camere, plata pe loc!!! Telefon 228411, 0744.849.390.
- **Apartament 1** cameră, foarte urgent. Telefon 0723.447.510, 0357/414350.
- **Urgent! Apartament** 1 cameră, în bloc, etaj 1-3. 0722.606.527.

Vând ap. 2 camere (03)

- **Apartament 2** camere (modificat 3) în Sântana central, bloc nou etaj 1. Telefon 0745.473.440 sau 0743.031.977.
- **Apartament 2** camere, central, în casă, etaj 1, 210 mp (pretabil birou, cabinet). Preţ 52.000 Euro. 0722.606.527.
- **Apartament 2** camere, decomandat, Micălaca 500. Telefon 0746.439.342.
- **Apartament 2** camere, mobilat, zona 300, etaj 3. 0746.223.551.
- **Apartament 2** camere, Vlaicu 66 mp, semidecomandat. Telefon 0357/405993.
- **Apartament Vlaicu**, 2 camere, semimobilat, modern, 29.000 Euro. Telefon 0743.077.978.

Cumpăr ap. 2 camere (04)

- **Apartament 2**-3 camere, cu plata pe loc, indiferent de zonă. Telefon 0747.490.874.

Vând ap. 3 camere (05)

- **3 camere**, Alfa, preţ 44.000 Euro, amenajat deosebit. Telefon 0745.070.772.
- **3 camere** Micălaca, zona 500, preţ 40.000 Euro. Telefon 0745.070.772.
- **Apartament 3** camere, central, garaj, 98 mp. Telefon 0723.572.499 sau 280600.
- **Apartament 3** camere, decomandat, zona Micălaca 300, preţ 43.000 Euro. Telefon 0745.070.772.
- **Apartament 3** camere, decomandate, etaj 3/4, zona Mioriţa - Prieteniei, preţ 46.000 Euro. Informaţii 0740.035.860.
- **Apartament 3** camere, decomandate, ultramodern finisat, zona Vlaicu, preţ 45.000 Euro. Informaţii 0742.081.883.
- **Apartament 3** camere, et. II, C.A. Vlaicu. Telefon 0727.392.267.
- **Apartament 3** camere în Chişineu-Criş, preţ avantajos, toate utilităţile, 0748.253.114.
- **Apartament 3** camere, Nădlac, str. Victoriei, bloc 51, etaj 2. Telefon 0723.590.171.
- **Apartament 3** camere semidecomandat 55 mp, Vlaicu Predeal etaj 3/4, preţ 30.000 Eu negociabil. Telefon 0745.314.592.
- **Apartament 3** trei camere, semidecomandat, str. Aleea Neptun, bloc Y6, etaj I/IV. Telefon 0721.883.634.
- **Urgent apartament** 3 camere, Vlaicu, Fortuna, 31.000 Euro negociabil, 0743.580.271, 0743.900.725.

Cumpăr ap. 3 camere (06)

- **Apartament 3** camere, zona Vlaicu-Micălaca.Telefon 0723.297.642.

Decese (75)

Cu durere în suflet anunţăm decesul dragei noastre fiică şi nepoată

BIDIGA ERIKA - GABRIELA

la vârsta de 21 ani.

Înmormântarea azi, 15 noiembrie 2006, ora 14, de la Capela Cimitirului Eternitatea.

Familia îndurerată

Cu adâncă durere anunţăm încetarea din viaţă a iubitei noastre soţie, mamă, bunică

KURUCZ ELISABETA

în vârstă de 58 ani.

Înmormântarea va avea loc azi, 15 noiembrie, ora 13, la Cimitirul Pomenirea.

Familia îndoliată

Cu adâncă durere anunţăm încetarea din viaţă a iubitului meu soţ,

SZABADOS LADISLAU,

în vârstă de 74 ani.

Înmormântarea va avea loc astăzi, 15 noiembrie 2006, la ora 13, la Cimitirul Eternitatea.

Familia îndoliată

Condoleanţe (110)

Casa de copii SOS 1 Zăbrani suntem alături de familia Lazea Bogdan şi Amelia la nemărginita durere pricinuită de decesul fiului lor

LAZEA PATRIC.

Cu adâncă durere în suflet suntem alături de familia Enache Viorel şi Viorica la marea durere pricinuită de decesul nepoţelului lor

LAZEA PATRIC.

Sincere condoleanţe!

Colectivul grupei SOS 1 Zăbrani

Colectivul Casei de Copii SOS 4 Zăbrani suntem alături de familia Enache Viorel şi Viorica la marea durere pricinuită de decesul nepoţelului lor

LAZEA PATRIC.

Sincere condoleanţe!

Colectivul E.ON. Gaz Sântana este alături de familia Enache în aceste momente grele pricinuite de decesul nepotului

PATRIC.

Sincere condoleanţe!

Anunţurile de deces se publică GRATUIT!

Colectivul Inspectoratului Şcolar al Judeţului Arad împărtăşeşte durerea familiei prof. Viorel şi Viorica Enache în aceste momente grele pricinuite de dispariţia fulgerătoare a nepotului drag

PATRIC LAZEA.

Sincere condoleanţe familiei îndoliate!

Cu dor, cu lacrimi şi suspine/ Ne vom gândi mereu la tine./ Nu te vom uita nicicând/ Ca-i fost un înger pe pământ. Vom păstra vie amintirea chipului tău blând şi drag

PATRIC LAZEA.

Naşii: familia Hârcăian Daniel, Simona şi Denisa

Un ultim omagiu pentru

PATRIC LAZEA.

Din partea familiei Mahu Mărioara şi Pavel din Baraţca

Cuvântul şi gestul rămâne neputincios în a exprima momentele de tristeţe şi durere care ne-au cuprins sufletele la vestea morţii fulgerătoare a micuţului

PATRIC.

Alături de familiile greu încercate Enache şi Lazea cu compasiune şi sincere condoleanţe colectivul Consumcoop Sântana

---

Împărtăşim imensa durere a familiei domnului primar Enache Viorel în aceste momente grele când se desparte de nepotul drag

PATRIC LAZEA.

Sincere condoleanţe!

Colectivul Centrului de Sănătate Sântana

Sincere condoleanţe şi întreaga noastră compasiune familiei domnului primar Enache Viorel în aceste clipe grele pricinuite de pierderea nepoţelului iubit

PATRIC LAZEA.

Familia Costea Roman din Sântana

Suntem alături de colega noastră Amelia Lazea în aceste momente grele prin care trece acum la despărţirea de fiul ei drag

PATRIC.

Colectivul Administraţiei Finanţe Publice Lipova

Suntem alături de domnul primar Enache Viorel în aceste momente grele, când se desparte de iubitul nepoţel

PATRIC LAZEA.

Sincere condoleanţe!

Colectivul Oficiului Poştal Sântana

Suntem alături de familia Enache în încercarea grea pricinuită de trecerea prea curând în nefiinţă a nepotului. Dumnezeu să-l aşeze între îngeri!

Colectivul Grădiniţei PP nr. 2 Sântana

Suntem alături de familia Lazea Bogdan şi Amelia în greaua pierdere suferită prin decesul fiului drag.

Personalul şi copiii de la Casa Vera Sântana

Suntem alături de familia Lazea Bogdan şi Amelia la marea durere pricinuită de decesul fiului lor

LAZEA PATRIC.

Dumnezeu să-l odihnească!

Colectivul Casei de Copii SOS 4 Zăbrani

Suntem alături de familiile Lazea şi Enache în aceste momente grele, când se despart de fiul şi nepotul

PATRIC.

Sincere condoleanţe!

Colectivul DGASPC Arad, Director executiv Dr. Edita Iuhasz

Suntem alături de colegul nostru Sorin Ene în momentele grele prin care trece, la despărţirea de soţia

CARMEN.

Sincere condoleanţe!

Colectivul DGASPC Arad, Director executiv Dr. Edita Iuhasz

Colectivele societăţilor: SC Xedox-Exim SRL, SC Atlas SRL şi SC Aris SA transmit sincere condoleanţe familiei Francisc Mate la decesul surorii dragi din Cluj.

Colectivul de cadre didactice al Şcolii Generale nr. 4 Ioan Slavici Arad împărtăşeşte durerea colegei învăţătoare Alda Viorica, provocată de trecerea la cele veşnice a mamei - soacre. Transmitem sincere condoleanţe familiei. Dumnezeu să o odihnească în pace!

Servicii funerare

SR AC ISO 9001 IQNet

SC NOSFERATUM srl
Servicii Funerare
tel. 270.437; 0744/554.874
www.nosferatum.ro
Cea mai mare diversitate de sicrie si accesorii funerare la preturi corecte.
+ capac frigorific
+ capela cu circuit inchis
+ coroane, jerbe, aranjamente florale la pret de producator
+ organizare de parastase
Pachete complete cu preturi incepand de la 290 RON
Gratuit : - imbalsamare
- igienizat, cosmetizat
- transportul sicriului la domiciliu
Reducere 10% pentru pensionari.
Str.Ghiba Birta nr.26 (lângă Piata M.Viteazu)
nou Chisineu -Cris, Str. Infratirii nr.55

Program mica publicitate
luni-vineri: 8,00-19,00
sâmbătă: închis
duminică: 9,00-12,00

IN MEMORIAM „KUKI”
SERVICII FUNERARE COMPLETE
Str. M. Eminescu nr. 4.
ÎN CURTE
Tel.: 211.929 - 0723.343.964
0357.801.644
NON STOP !
OFERA
SICRIE
ACCESORII FUNERARE
TOALETAT-ÎMBĂLSĂMAT
CAPELA DEMIAN
CAPAC SICRIU FRIGORIFIC
INCINERĂRI
GRATUIT
TRANSPORTUL sicriului la domiciliu în Arad
REDUCERE 20 %
la sicriu clienţilor care fac toate serviciile cu firma.
TRANSPORT intern şi internaţional

RO STYL COMPANY
SERVICII FUNERARE
Magazin deschis şi noaptea
Str. Eminescu nr. 22 (lângă Artex)
tel. 214.422 , 0744.690.121
GRATUIT
- capac frigorific pentru clienţii care fac spălat, îmbrăcat şi transport la cimitir
- Transport sicriu la domiciliul în Arad
REDUCERE 20%
la sicriu pentru clienţii care au mai lucrat cu firma (copie după factură)
SICRIE la preţ de producător
De la 150 RON
- toate articolele necesare pentru înmormântare
- cortegiu, transport intern şi extern
PLATA ŞI DUPĂ ÎNCASAREA AJUTORULUI DE ÎNMORMÂNTARE
(H-00140)

Regretăm dispariția fulgerătoare a nepotului și verișorului nostru

MACAMETE ANDREI - ALIN.

Sincere condoleanțe familiei greu încercate!

Ica, Adrian și Dalian Bicioc

Cu durere în suflet anunțăm decesul celui care a fost **tipograf și om de o aleasă ținută,**

IOAN NAGY.

Colegii de la Tipografia Mediagraf

Suntem alături de familia Ispășescu în durerea pricinuită de decesul celei care a fost draga noastră prietenă

DINA,

exemplu de înaltă ținută morală. Sincere condoleanțe!

Familiile Filip Maria și Cristețiu

Mulțumim tuturor celor care prin prezență, lacrimi și flori l-au condus pe ultimul drum pe iubitul nostru soț, tată și socru

KOTTA GELU.

Familiile Kotta și Miclea în veci îndurerate

Comemorări (76)

Acum șase săptămâni totul s-a oprit pentru o clipă, atunci când, mult prea devreme, ai plecat dintre noi, dragul nostru

SILVIU MOGA

la 47 ani.

Dumnezeu să-ți dea odihnă sufletului și să te ocrotească! Slujba de pomenire va avea loc, sâmbătă 18 noiembrie 2006, la Biserica Ortodoxă Micălaca-Renașterii.

Familia îndoliată

Vând ap. 4 camere (07)

- **Apartament 4** camere, central, toate utilitățile, îmbunătățit, suprafață 220 mp. Telefon 0744.478.113.
- **Apartament 4** camere în localitatea Ineu, strada Dunării. Informații telefon 0727.130.370.
- **Apartament ultracentral** 4 camere, et. 2/3, două intrări, S.T. 340 mp, 95.000 Eu negociabil. Telefon 0740.289.544.

Vând ap. 5, 6 camere (09)

- **Apartament ultralux** central, toate utilitățile, 5 camere. Telefon 0727.982.469, 0746.057.238

Vând ap. la casă (11)

- **Apartament 3** trei camere la casă zona centrală, str. Vicențiu Babeș nr. 10, preț negociabil. Telefon 0728.105.030.
- **Apartament două** camere la demisol cu L 112/1997.03, ST= 60 mp, FS=12 m, central, bun ca spațiu comercial sau birouri, preț 26.500 Eu negociabil. Telefon 0747.039.569.
- **Apartament în** casă central 140 mp cu posibilități de extindere și 60 mp posibilitate spațiu comercial. Telefon 285580, 0740.116.833.
- **Apartament la** casă, central, etaj I, 166 mp, 4 camere, proprietate, geamuri și balcon la stradă, 79000 euro. Telefon 0722.786.750.
- **Apartament la** casă, central, posibil mansardare. Telefon 0745.908.029.

Vând case, vile (13)

- **Casă 2** camere + dependințe, Vlaicu, zonă bună, gaz, apă + canalizare. Informații telefon 0745.232.546.
- **Casă 4** camere, bucătărie, 2 băi, cu toate utilitățile, str. Tiberiu Nr. 1A, suprafața totală 750 mp, 65.000 euro, negociabil. Telefon 349941, 0744.531.812, 0745.014.384.
- **Casă 4** camere, zonă centrală, D+P, posibil mansardare, pretabil spațiu comercial, 100.000 Euro negociabil. Telefon 289544, 0740.289.544.
- **Casă central** în Arad, str. Vârfu cu Dor, contorizată, gaz, centrală proprie. Telefon 0744.166.932.
- **Casă cu** etaj, str. Clujului nr. 180. Informații 0722.419.336.
- **Casă cu** vad comercial, în Piața Fortuna. Telefon 0721.841.575.
- **Casă în** Bujac 529 mp, 45.000 Euro, negociabil. Telefon 289708.
- **Casă în** curte, central, 4 camere, 2 bucătării, baie, termopan, termotecă, recent renovat, curte cu acces auto, str. O. Goga, 69.000 euro, negociabil. Telefon 252726, 0720.071.045.
- **Casă, mansardată**, amenajată, zona Boul Roșu. Telefon 0740.915.121, 0743.577.152.
- **Casă solidă** P+E în Grădiște, toate utilitățile. Telefon 0729.045.646.
- **Casă str.** Ep. Roman Ciorogariu 86, 1.000 mp total, construit 450 mp, preț la vedere. Informații 0744.568.863.
- **Casă veche** 3 camere + baie, hol, bucătărie, utilități 560 mp total, f.s. 35/16, str. Clujului nr. 100, preț la vedere. Informații 0744.568.863.
- **Casă, zonă** centrală, amenajată, 177 mp utili, preț 180.000 Euro. Informații 0740.035.860.

VÂND -
schimb - vilă construcție nouă - 200 mp + curte, garaj, în Grădiște, preț 110.000 euro, accept variante, schimb. Telefon 0744.248.269.

- **Casă în** roșu cu mansardă, construcție 2006, cu teren 1.100 mp, FS 24 m, utilități stradale, Zimandul Nou. Telefon 0742.140.523, 0743.119.614.
- **Casă în** roșu, la Turnu, zonă bună, S.T. 1.440 mp cu F.S. 27 ml, intrare auto, 28.000 Euro negociabil. Telefon 0740.289.544.
- **Casă în roșu, zona Primăria Vladimirescu, 500 mp construit, 1.500 mp teren. Telefon 0744.615.247.**
- **Casă localitatea** Felnac, preț negociabil. Informații telefon 0744.788.097, 0744.512.868.
- **Casă Șiria**, ultracentral, în spatele muzeului, Front Stradal 18 m spre parc, loc liniștit, suprafața 1.250 mp, grădina spre deal. Multiple posibilități de amenajare (pentru o casă de vacanță). Telefon 0724.193.086.

CASE, LOCURI
de case, zona Ghiorocului ofertă variată, 0724.298.069.

- **Doar la** 80.000 euro vilă în Lipova, S+P+M, 280 mp, piscină, toate utilitățile, zona centrală. Telefon 0721.583.110, 0257/563137, 0747.938.968.
- **Sântana, casă** cu grădină 2.880 mp, apă curentă, curent trifazic, privatizare-posibilitate. Telefon 0744.645.960, 0744.706.730.
- **Vând casă** în LIPOVA, 3 camere, bucătărie, baie, depedințe și grădină. Telefon 229666; 0746.244.653, 0743.138.536.

Vând case la țară (17)

- **Casă 330** mp, în roșu, Sâmbăteni, teren total 3.000 mp, la șoseaua principală, 0724.649.109, 0745.093.769.
- **Casă Chișineu**-Criș, 52.000 Euro negociabil.Telefon 350382, 0745.909.679 .
- **Casă în** comuna Semlac nr. 150, 2.880 mp. Informații la 0746.035.718.
- **Casă în** construcție Sântana + material de construcție și toate condițiile 15.000 Eu negociabil. Telefon 0257/273818, 0744.859.438.
- **Casă în** Pecica, str. 304, 3 camere, 1.700 mp, 35.000 Euro. Telefon 0748.912.460.

Vând garsoniere (19)

- **Garsonieră, conf.** II, Ursului, S.T. 33 mp, baie cu vană, 15.500 Eu negociabil. Telefon 289544, 0740.289.544.
- **Garsonieră confort** I, Micălaca, 37 mp, parter, preț 17.800 euro. Telefon 0740.033.353.
- **Garsonieră confort** I, Micălaca, str. Simfoniei, etaj 4, acoperiș fără probleme, super amenajată, preț negociabil. Telefon 0749.111.391.
- **Garsonieră, multiple** îmbunătățiri, etaj 3 Chișineu-Criș. Telefon 0745.202.375.
- **Garsonieră super** dotată în zona 6 Vânători, 0741.352.539, 0722.847.433.

Vând terenuri (21)

- **1 ha** teren intravilan cu front de 22 m, șoseaua Arad - Vărșand, cu vecinătăți stații de carburanți și restaurant. Preț 12 Euro/mp, negociabil. Telefon 0745.524.859, 0257/255115.
- **1.000** mp teren Zimandul Nou (apă, gaz, curent), ideal pentru casă, 14.500 Euro. 0722.606.527.
- **1,4** ha între Pecica-Nădlac, la șosea, pe dreapta. Telefon 0722.257.409.
- **1,5** ha teren între Vladimirescu și Mândruloc, la șosea, 0745.093.769, 0726.789.037.
- **2 ha** teren între Horia - Șiria, CF, 3.000 Euro/ha. 0744.154.137.
- **2,5**-11 ha la șosea Pecica-Nădlac, lângă viitoare zonă industrială. Telefon 0722.257.409.
- **Intravilan 2**.200 mp sau parcelat 700 mp, perimetru stradal, Sântana, Legea 112 (promisiune vânzare), 14 Euro/mp, negociabil. Informații telefon 0721.372.299.
- **Loc casă** Vladimirescu 530 mp, 11.500 Eu. Telefon 0727.982.469, 0746.057.238.
- **Loc de** casă, 3 Euro/mp la 12 km de Arad. Telefon 0745.333.943.

LOC DE
casă Păuliș 2.000 mp, 12.500 Eu, 0724.298.069.

- **Teren 0**,5 ha Arad - Șofronea (apă, gaz, curent), FS 30 ml. Preț 20.000 Euro. 0722.606.527.
- **Teren 1**.500 mp, Grădiște, preț 18 Euro/mp. Telefon 0741.763.028.

TEREN 1.
500 mp, pe centură Gai cu casă, preț 78.000 Eu. Telefon 0727.836.953.

- **Teren 15**.000 mp, la șoseaua Arad - Oradea FS 50 m, înainte de Zimand Cuz, fântână forată, posibil curent, 5 Eu mp. Telefon 0747.796.948.
- **Teren 2**,09 ha pe șoseaua Arad - Zădăreni. FS 72 m. Telefon 0741.562.556.
- **Teren 29**.900 mp utili, FS 68, Zona Industrială Vest, cu utilități, preț 36 Euro/mp. Informații 0740.035.860.

TEREN ARABIL
1,35 ha în Pecica lângă șoseaua Pecica-Arad. Telefon 0744.627.243.

- **Teren arabil**, 1,63 ha, în Arad. Telefon 0357/405737.
- **Teren arabil** la Horia, suprafață 1,43 ha cu CF, preț 2.200 Eu/ha negociabil. Telefon 0741.158.777.
- **Teren în** jurul combinatului, cu deschidere la drum. Telefon 0727.982.469, 0746.057.238
- **Teren intravilan** până la 3.000 mp, utilități: apă, gaz, curent. Se vinde și pe parcele, în Cicir. Preț negociabil. 0740.581.464.
- **Teren intravilan** parcelat, 570 mp/parcelă, F.S. 20 ml/parcelă sau parcele de 750 mp cu F.S. 20 ml, 21.000 Eu negociabil. Telefon 289544, 0740.289.544, 0740.249.544.

Acum, vând (închiriez) 5 case (P+E, 160 mp, curte 70 mp/casă), Grădiște, Moga 67. 0742.383.521.

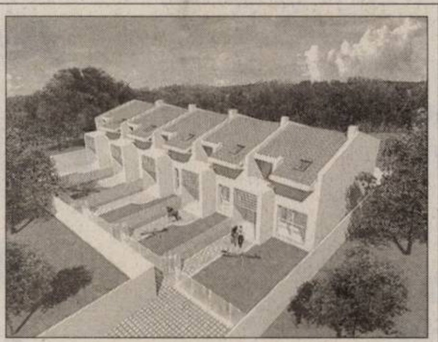

TEREN LA
centură N-E, Micălaca-Grădiște, suprafață 1 ha, 4,20 Euro/mp. Telefon 0722.782.353.

- **Teren la** Horia la intrare, aproape de case 1 ha la 4 Eu/mp, negociabil cu CF, posibilități de parcelare. Telefon 0741.158.777.
- **Teren la** șosea aproape de Zărădeni, 1500 mp și 19800 mp. Telefon 0745.638.004.
- **Teren la** șosea, după Vladimirescu pe partea dreaptă, 14.000 mp, 5,5 Euro/mp, FS 40 ml. Telefon 0727.982.469, 0746.057.238.
- **Teren, zona** Ceala. Telefon 0744.645.960, 0744.706.730.
- **Urgent! Teren** agricol 5,70 ha în comuna Șimand. Telefon 0749.111.441.

Cumpăr terenuri (22)

- **Pământ agricol**, pășune, fâneață, livadă pe raza municipiului. Telefon 0745.895.483.
- **Teren arabil** și pășune în zona Sânicolaul Mic, până la Fântânele, 0744.477.114.

Vând spații comerciale (25)

OCAZIE! VÂND
FAST-FOOD, CONSTRUCȚIE NOUĂ, toate dotările, vad comercial foarte bun, preț excepțional. Telefon 0728.044.100.

SPAȚIU COMERCIAL,
UTA, 50 mp, vitrină, amenajat. Telefon 0745.135.555.

URGENT AFACERE
profitabilă, zona Fortuna, preț 4.000 Eu negociabil. Telefon 0745.909.724.

VÂND (CEDEZ)
MAGAZIN ALIMENTAR cu chirie mică, preț negociabil. Telefon 0746.149.699.

Imobile chirii (29)

- **Caut să** închiriez apartament 2-3 camere sau garsonieră. 0722.606.448.
- **Chirie 3** camere nemobilat, etaj 2, centru, 300 Euro. Telefon 0741.763.028.
- **Dau (închiriez)** apartament 2 camere, mobilat, zona 300, lângă facultate. Telefon 0723.447.510, 0357/414350.
- **Dau în** chirie apartament 2 camere mobilate (nou), Podgoria, 200 Euro. 0722.606.448.
- **Dau în** chirie apartament 2 camere, zona Alfa, recent renovat în totalitate, parter, mobilat, preț 150 Euro + garanție. Telefon 0747.051.635.
- **Dau în** chirie apartament 3 camere, etaj 1, zona 300, nemobilat, 180 Euro. 0722.606.527.
- **Dau în** chirie apartament 3 camere, Vlaicu, I-uri, Micălaca 500, mobilate, 200-250 Euro. 0726.289.694.
- **Dau în** chirie apartament în casă, 3 camere, 100 mp, central (E. Varga), pretabil birou, sediu firmă, 300 Euro. 0722.606.448.
- **Dau în** chirie garsoniere, 2-3-4 camere, 0742.552.200.
- **În Pâncota** închiriez pe termen lung casă cu toate utilitățile, singur în curte și grădină mare. 0742.218.693, 281228.
- **Închiriem casă** pe centură Gai, persoane fizice sau juridice, 0745.634.885.
- **Închiriez (ofer)** apartament 2 camere, M. Eminescu. Telefon 210133, 0721.607.737.
- **Închiriez (ofer)** apartamente 3,4 camere, mobilate Libelula, Micălaca, 0742.309.276.
- **Închiriez 2**-4 camere ultracentral, birouri, locuință. Telefon 0722.257.409, 213192.
- **Închiriez apartament** 1 cameră, SC 51 mp, mobilat, utilat, preț 110 Euro, negociabil. Telefon 0747.490.874.
- **Închiriez apartament** 2 camere Aradul Nou. Telefon 0722.643.354, 278255.
- **Închiriez apartament** central, 1 cameră, bucătărie, baie, 80 mp. Telefon 0721.238.626.
- **Închiriez apartament** de lux, ultracentral, 2 camere, amenajat stil occidental, tot confortul, 350 Euro. Telefon 0743.077.978.
- **Închiriez apartament** două camere mobilat, zona Vlaicu - Fortuna 150 Eu + garanție 150 Eu. Telefon 0745.937.775.
- **Închiriez apartament** super lux, zona Micălaca 300. Telefon 0742.081.883.
- **Închiriez apartament** ultracentral, 4 camere, scară interioară, stil occidental, curte, 700 Euro. Telefon 0743.077.978.
- **Închiriez apartamente** 2-3 camere decomandate, mobilate, utilate, Micalaca - Miorița, 2 băi, cu garaj, 200-300 Euro/lună. Telefon 0727.982.469, 0746.057.238.
- **Închiriez garsonieră** lux, Vlaicu, 150 Euro/lună. Telefon 0727.982.469, 0746.057.238.
- **Închiriez vilă**, zonă centrală, cu etaj, zonă liniștită, terasă, 2 garaje, mobilată și utilată de vis, 1.600 Euro. Telefon 0743.077.978.
- **Ofer închiriere** apartament 1 cameră, ultracentral, mobilat, utilat lux, 200 Euro/lună. Telefon 0727.982.469, 0746.057.238.
- **Ofer închiriere** apartament 2 camere, ultracentral, amenajat, utilat, la cheie, 200 Euro/lună. Telefon 0727.982.469, 0746.057.238.
- **Ofer închiriere** apartament în Palatul Cenad, 100 mp, amenajat, utilat ultramodern, pretabil locuință sau birouri, 400 Euro/lună. Telefon 0727.982.469, 0746.057.238.
- **Ofer spre** închiriere apartament cu două camere, etaj I și garaj cartier Faleza Sud. Informații telefon 258484 și 0745.852.676.
- **Ofer spre** închiriere apartament două camere, central, mobilat. Prefer familie. Telefon 228891, seara după ora 21, până la 22,30; 0742.045.574.
- **Primesc fete** în chirie. Telefon 0722.348.103.
- **Primesc în** chirie 2 persoane, 0746.334.843.

Imobile schimb (30)

- **Schimb casă** mare, 3 camere, living, baie, încălzire, posibilitate mansardare, anexe cotărci, magazii, la 20 km de Arad, cu apartament 3-4 camere sau casă în Arad. Ofer diferență la vedere. Telefon 454122, 0740.696.157.

Chirii spații comerciale (88)

ACUM ÎNCHIRIEZ
DEPOZITE 100-300 mp, BIROURI cale ferată, 0724.383.521.

DAU SPRE
închiriere HALĂ 600 mp + 1.000 teren aferent în Cicir, loc accesibil, curent, apă, gaz, cablu TV. Telefon 0740.581.464.

ÎNCHIRIEZ HALĂ
(SERVICE AUTO), DEPOZIT 220 mp, 3 intrări, cu înălțime a ușii 4,20 m etaj 420 mp, birouri sau producție construcție nouă, toate utilitățile. Situat pe colț, str. Poetului. Telefon 0257/272755, 0744.577.785.

ÎNCHIRIEZ HALĂ
în ARAD, chirie în funcție de mp și locație. Informații 0742.081.883.

ÎNCHIRIEZ HALĂ
INDUSTRIALĂ NOUĂ, 1.100 mp, curte 1.400 mp, toate utilitățile, acces TIR. Telefon 0722.315.686.

- **Închiriez SPAȚIU** BIROURI ultra central, 88 mp, grup sanitar, 3 încăperi, preț 250 euro. Informații 0746.664.384.

ÎNCHIRIEZ SPAȚIU
ultracentral și casă pe Calea Victoriei. Telefon 0722.509.397.

Auto românești (36)

- **Vând ARO** camionetă, în perfectă stare de funcționare. Telefon 0744.369.799.
- **Vând autoturism** Dacia, an fabricație 1980, culoare roșie, recarosată, motor în stare bună de funcționare, toate actele la zi, preț 400 Euro, negociabil. 0741.991.681.
- **Vând Dacia** 1310, an 1992, acte la zi. Telefon 0745.834.703.
- **Vând Dacia** 1310, an fabricație 1988, stare foarte bună, acte la zi. Telefon 0723.881.868.
- **Vând Dacia** 1310 berlină, injecție, an 2002, Chișineu-Criș, 2.400 Euro negociabil. Telefon 0740.025.895.
- **Vând Dacia** 1310 i, fabricație 2003, GPL, stare foarte bună, preț 3.400 Eu negociabil. Telefon 0741.634.273.
- **Vând Dacia** 1310 L, an fabricație 1996, stare bună. Informații telefon 0747.452.484.
- **Vând Dacia** cu motor pe injecție, an fabricație 2000. 0740.092.498.
- **Vând Dacia** Papuc cu obloane, 1,6 i, 2 locuri în stare perfectă. Informații 0751.043.050.
- **Vând Dacia** Solenza, an 2004, culoare albă, 0745.157.802.
- **Vând Logan** 1,4 MPI nou, full option, 7.500 Euro. Telefon 0722.622.940.

Auto străine (37)

- **Vând 124**, an 1995, răsturnat, 2.600 Euro, urgent. 0723.045.296.
- **Vând Audi** A4, 2001, 1,8 T. Informații 0744.611.048.

VÂND AUDI
A6 2,5 TDI, 180 CP, fabricație 2000, negru metal, dublu climatronic, cutie tip tronic, xenoane, 185.000 km, full electric, foarte bine întreținut, preț 12.900 Euro. Telefon 0722.706.535, 0740.120.741.

- **Vând Audi** A6 2,5 TDI, an fabricație 2000, înmatriculat recent KM 135000 full option, preț 11100 euro, negociabil. Telefon 0747.828.761, 216081.
- **Vând BMW** 525 Diesel, full options (fără piele și fără navigație), an 2001, stare impecabilă, preț negociabil 0722.315.202.
- **Vând Fiat** Fiorino 1,4 benzină, 1.200 Euro, an 1994, pentru marfă. 0742.199.780.
- **Vând Ford** Fiesta 1.6 D, an 1986. Telefon 0742.331.128.
- **Vând Ford** Focus 1,8 Diesel, Combi, an 2001, climă, 48.000 km, carte service, recent adus. Telefon 0722.532.311, 259338.
- **Vând Mercedes** 123, 300 D Cobra Combi - fabricație 1983, 5 viteze, închidere centrală, înmatriculată, 1800 euro. 0747.828.761, 0257/216081.
- **Vând Mercedes** E 200 CDI Elegans, 2000, toate dotările, vama plătită, carte RAR, adusă recent, 200.000 km, carte service, 11350 euro, negociabil, gri metalizat, 0747.828.761, 0257/216081.

VÂND MERCEDES
E 220, an 2001, negru, 166.000 km, Diesel, preț 11.500 euro, negociabil. Telefon 0744.248.269.

- **Vând Mercedes** E 320, disel, 200 CP, 2000, alte extrase. Telefon 0743.008.434.
- **Vând Opel** Vectra B combi, an 2001, motor 2,2 diesel, nerulată în țară, Opel Corsa an 2004, motor 1,3 CDTI. Telefon 0720.467.134.
- **Vând Peugeot** 206 benzină 1,4, an 2004, 4 uși, CD MP3, central, alarmă, geamuri electrice etc. Preț 7.850 Euro, negociabil. Telefon 0788.413.522.
- **Vând Peugeot** 307, 1,4i, an 2004, full, 30.000 km, carte service. Telefon 0745.455.023.
- **Vând Peugeot** Partner de marfă, an 2004, 1,9 Diesel, alb, 22.000 km la bord, preț 9.000 Eu. Telefon 0742.343.047.
- **Vând Renault** Megane Classic motor 1,6 - 16 valve, an fabricație 2002, climă, central, 2xairbag, geamuri electrice, preț 6650 euro, negociabil. Telefon 0740.701.387.
- **Vând VW** Golf II, 4 uși, 1,6, recent adus, 930 Euro. 0723.045.296.

Camioane, remorci (39)

- **Vând (schimb** cu autoturism) rulotă. Telefon 0746.101.286.
- **Vând MAN** 7,5 to, dubă izotermă, an 1990, stare perfectă, toate actele. Telefon 0749.081.941.

Utilaje, unelte, industriale și agricole (40)

- **Vând semănătoare** cu prășitoare și fertilizare, tip Unica 2000, F6, din anul 2003 și încărcător hidraulic Manitou, tip MT 430 CP, 56 KW din anul 1986. Telefon 0740.172.659.
- **Vând tractor** U 650, remorcă 5 to, prășitoare 7 rânduri, stare perfectă. Telefon 0749.081.941.

Piese, accesorii (42)

- **Vând motor** complet + cutie viteză diesel BMW, stare perfectă, 500 Eu. Telefon 0746.101.286.
- **Vând motor** Dacia complet, cutie viteze Dacia în 4 trepte, planetare scurte și alte piese. Telefon 454170.
- **Vând piese** pentru buldozer S 1500, S 650, electromotoare; 0726.253.412.
- **Vând talon** de mașină Opel Kadet și piese din ea, preț 500 Euro, negociabil. Telefon 0749.927.581.

Garaje (43)

VÂND GARAJ
autorizat, Piața M. V. 15 mp, preț 1.700 Eu. Informații la telefon 0724.565.735.

Schimb (46)

- **Schimb rulotă** cu autoturism. Telefon 0746.101.286.

AGENŢII DE PUBLICITATE ale ziarului ADEVĂRUL în judeţul ARAD

- Telefon 316.070
- Str. Gelu Ranoiu 18
- Program permanent

SEBIŞ
Radio „21" Sebiş
- Parcul Libertăţii 1 A
- Tel/Fax 311.067

LIPOVA
S.C. ELCOTRANS S.R.L.
- Str. Bălcescu 16,
- Telefon 563.180
  Fax 563.091
- Program 7,30-15,30

NĂDLAC „GYURIAN"
- agent publicitar
  Gyurian Bohuslav
- Telefon 0726.677.055
- str. Griviţei Nr.76
- Program non-stop

GURAHONŢ
- Agent publicitar
Alexandru Herlău
sunt arondate comunele: Dieci, Almaş, Brazii, Gurahonţ, Pleşcuţa, Vârfurile, Hălmagiu, Hălmăgel

CHIŞINEU CRIŞ
Mag. S.C. VOLTA S.R.L.
(lângă Piaţa Obor)
- Agent publicitar
  Vasile Balint
- Telefon 0723.357.013

SÂNTANA Bibliotecă
- Agent publicitar
  Al. Victoria
- Telefon 462.018;
  0748.218.393
- Program 8,00 - 15,00

PÂNCOTA
S.C. ELIDOR
- Agent publicitar
  Cristina Mihăicuţa
- Telefon 466.213
- Str. T. Vladimirescu 34
- Program 8,00 - 15,00

INEU
Primăria Ineu
- agent publicitar
  Carmen Ţole
- Telefon 0744.690.446
- Program 8,00 - 15,00

VINGA
A.F. „3+1" Staţia CFR Vinga
- Agent publicitar
  Dupţa Petru Francisc
- Tel. 0742.009.934

Anunţurile se primesc în regim de urgenţă şi pot să apară în ziarul ADEVĂRUL de a doua zi. Telefon 280.904

ADEVĂRUL - ziarul dumneavoastră

Cel mai mare ziar judeţean din ţară poposeşte în casa fiecărui arădean

Şaptezeci de mii de arădeni citesc în fiecare zi „Adevărul". Tineri sau bătrâni, cititorii sunt racordaţi prin noi la realităţile locale, judeţene, regionale, naţionale sau internaţionale. Total independenţi din punct de vedere economic şi politic, nu suntem la cheremul nimănui şi tratăm evenimentele cu maximă obiectivitate. Însă, lucrul la care ţinem cel mai mult este contactul permanent cu cititorii. Scriem pentru cititori şi împreună cu cititorii ziarului „Adevărul", indiferent dacă locuiesc în centrul municipiului Arad, la marginea Ineului sau pe frumoasele dealuri ale Hălmagiului.

Un ziar modern, european

Ani de-a rândul, cititorii Adevărului şi-au dorit un ziar color. Astăzi, nu numai că au pe masă un cotidian color, cu o grafică europeană, dar am venit şi în întâmpinarea utilizatorilor de Internet, punându-le la dispoziţie portalul **Arad Online** - o veritabilă extensie audio-video a ziarului nostru. Utilizând portalul, arădenii pot citi încă de astăzi ziarul care apare mâine. O adevărată avalanşă de ştiri proaspete din toate domeniile de interes este în fiecare zi la dispoziţia cititorilor, ştiri scrise de o echipă de profesionişti, care utilizează în acest sens toate descoperirile tehnicii moderne.

ARAD ONLINE
www.aradon.ro

Interviuri şi pagini speciale

Personalităţile locale sau naţionale sunt mereu la dispoziţia dumneavoastră prin interviurile realizate de către redactorii ziarului „Adevărul". Primarii de comune, oraşe sau municipiu, prefectul judeţului sau preşedintele Consiliului Judeţean, miniştrii, prim-miniştrii sau preşedinţii României au fost şi sunt prezenţi în paginile ziarului nostru, răspunzând întrebărilor primite din partea dumneavoastră.

În fiecare săptămână, agricultorii arădeni au o pagină alocată în exclusivitate, pagină cu ştirile care îi interesează şi cu sfaturi concrete acordate de către cei mai buni specialişti în domeniu.

Tot săptămânal, în pagina de sănătate venim cu ultimile noutăţi în domeniu, dar şi cu sfaturile şi recomandările acordate cititorilor de către medicul nostru.

Nu în ultimul rând, satele judeţului au şi ele o pagină săptămânală la dispoziţie, pagină din care autorităţile responsabile află şi încearcă să rezolve problemele cu care se confruntă locuitorii acestora.

Sport şi tineret

Se spune că toată lumea se pricepe la sport şi la politică. Probabil că aşa este, iar noi punem la dispoziţia cititorilor două pagini de sport pe zi, iar lunea câte patru.

Tinerii reprezintă categoria de cititori care se află permanent în atenţia noastră. Ei, cititorii de astăzi şi de mâine, ne asaltează zilnic cu mesaje, cu scrisori şi cu e-mail-uri, informându-ne despre problemele lor. Probleme legate de şcoală, de timp liber, de distracţii sau . . . de vârstă. Au la dispoziţie redactori pricepuţi, dintre care unii sunt chiar de vârsta lor. Tuturor le zâmbeşte fata de pe ultima pagină şi fiecare tânără cititoare poate să fie în locul acesteia. Oricare îndrăgostit poate să trimită un e-mail prin ziarul nostru celei care i-a aprins inima, după cum fiecare dintre noi a putut să-i scrie câteva rânduri mamei, cu prilejul zilei de 8 Martie.

Abonamente la ADEVĂRUL

1 lună	12,19 RON
3 luni	36,57 RON
6 luni	73,14 RON
12 luni	146,28 RON

Doar 12 lei pentru a deveni cel mai informat om din lume

Atât costă un abonament lunar la ziarul „Adevărul", după care toată familia abonatului are numai de câştigat. Soţul, soţia, copiii sau bunicii au fiecare în parte pagini destinate în exclusivitate. Lunar, fiecare abonat poate câştiga un milion şi jumătate de lei, dacă ne trimite talonul pe care-l publicăm în ziar. De Paşte, am acordat ca premiu al doilea autoturism din acest an pentru cititorii ziarului nostru. Nu în ultimul rând, pentru un abonat, preţul ziarului este de doar o jumătate de leu. Şi, părerea tuturor este că...**MERITĂ**.

Mobilier și interioare (47)

VÂND IEFTIN
și în RATE MOBILĂ SECOND HAND import Germania. Telefon 461600, 461374.

• **Vând mobilă** Camix (uși curbate). Telefon 274485.

• **Vând mobilă** și corpuri bucătărie, bibliotecă, dulap haine, cuier, masă calculator, birou, masă TV, pat și un birou pe colț puțin folosit. Telefon 0744.552.140.

• **Vând urgent** mobilă din lemn sculptat masiv de nuc, compusă din dormitor și sufragerie, prețuri rezonabile. Informații la telefon 0745.254.584.

• **Vând urgent** mobilă nouă, modernă, bucătărie, sufragerie, dormitor, bar. Telefon 0722.984.727.

Audio-video, antene și instalații satelit (49)

• **Vând Digi**-TV, 350 RON. Telefon 0742.213.207, Ineu 513390.

Îmbrăcăminte, încălțăminte articole sport (52)

VÂND ROCHIE
deosebită de mireasă, de la Casa de modă Eveline Fashion. Telefon 0745.223.558.

Materiale de construcții (53)

ABIA ACUM acasă aduc acceptabil, BALAST, NISIP, duc MOLOZUL autobasculante 2-9 mc, 0722.389.480, 0745.036.969.

ABIA ACUM
acasă aduc BALAST, NISIP. Duc MOLOZ. 255672, 0742.655.913.

ABIA ADUC
acasă acum BALAST, NISIP. Duc MOLOZ. 0744.987.273, 253270.

ACUM ADUC
NISIP, BALAST, LEMNE FOC 700 mc. 214535, 0742.749.698.

ACUM AVEM
BOLȚARI TERMOIZOLANȚI, 11 modele, 5 dimensiuni. Telefon 0745.634.885.

ADUC BALAST,
NISIP, PĂMÂNT, GAZON, preferabil 3 mc. 0741.679.475.

AVEM BOLȚARI
TERMOIZOLANȚI, OMOLOGAȚI, DIFERITE MODELE, BALUȘTRII, PAVELE, BORDURI, EXECUTĂM MONTARE, ÎNCHIRIEM MAȘINĂ TASAT TEREN, telefon 0257/283.683, 0722.621.600, 0722.870.752. (C.P. 283/2006)

VÂND BALAST,
PIATRĂ cu auto de 16 t. Telefon 0740.178.117.

VÂND EN-GROS
FIER BETON FASONAT/NEFASONAT, Micălaca, Vrancei 5. Telefon 219400, 0788.909.642.

VÂND LEMNE
de FOC la 700 mc, 0740.374.085, 0740.075.293.

VÂND LEMNE
FOC, 650.000 MC, domiciliul clientului. 0744.987.273, 253270, 255672.

VÂND LEMNE
FOC 700.000 lei/mc. Telefon 278583, 0746.601.292 Nicu.

VÂND LEMNE
FOC, ESENȚĂ TARE 700.000 lei/mc. Informații Gigi, nr. 278436, 0740.774.642.

VÂND LEMNE
FOC TĂIATE, esență tare, convenabil. Telefon 278338, 0721.592.572.

VÂND LEMNE
FOC USCATE, esență tare. Telefon 0722.643.354, 278255.

VÂND PLASĂ
de GARD 60.000 lei/ml - 1,50 m înălțime, OȚEL BETON OB - 20.500 și PC- 21.000 lei/kg, etc., str. Vrabiei 4. Telefon 289997, 0744.289.997, 0357/404000, www.garduri.ro.

Electrocasnice (56)

NOU! RATE fără: bancă, avans. ELECTROCASNICE ieftine, TELEVIZOARE, FRIGORIFICE, VITRINE, MAȘINI SPĂLAT.
MADONA - LIPOVA.
0744.796.542.

• **Vând frigider** cu congelator, marca Zil, stare perfectă. Telefon 259939.

• **Vând: ladă** frigorifică, mașină de spălat automată, combină frigorifică, raft frigorific, congelator, uscător haine electirc, frigider. Calea Radnei 151, telefon 369090, 0743.662.845.

Plante și animale, agroalimentare (57)

• **Cumpăr cai** mari, grași și lucernă balotată, calitate foarte bună, 0744.477.114.

• **Cumpăr grâu**. Telefon 0744.552.161, 0728.840.610, 0257/253646.

• **Cumpăr tăurași** 60-120 kg. Telefon 0740.670.791.

• **Donez cățel** de rasă, talie mică, de apartament, unui iubitor animale. Telefon 211952, 0728.840.612.

SARUSI

PEPINIERA SARUSI
din DOROBANȚI
vinde POMI FRUCTIFERI, ARBUȘTI FRUCTIFERI, ARBORI ORNAMENTALI și TRANDAFIRI diferite specii. Telefon 0744.635.011, 0744.301.119, 0257/535058.

• **Vând 6** vaci gestante luna 6-7. Telefon 0723.226.496.

• **Vând cartofi** roșii din Covasna, 8.000 lei/kg., str. Dorobanților nr. 69a.

• **Vând două** vaci pentru sacrificat în Arad. Telefon 0747.818.616.

• **Vând găini** ouătoare, tinere. Telefon 272328.

• **Vând gâște**. Telefon 381736.

• **Vând juninccă** bălțată, gestantă frumoasă 550 kg, vacă gestantă și cu lapte, 20 purcei Landras 60 lei buc, 0746.457.264, 0257/380358.

• **Vând lucernă** 2006, vrac, 2 remorci, țiglă Kikinda, 1.300 bucăți. Telefon 0724.045.326.

• **Vând puicuțe** de ouă. Telefon 0742.249.596, 272404.

• **Vând scroafe** rasă pură, gestante și purcei rasă carne. Telefon 0744.496.328.

• **Vând vaci** și porci între 100-200 kg. Telefon 0748.304.429.

Vânzări diverse (103)

40-70 %
reducere! CASA MOSIBEL SRL închide punctul de lucru din Arad, B-dul Revoluției nr. 90. OFERTA este valabilă până la EPUIZAREA STOCULUI.

• **Circular Makita** LS 1013, aluminiu, 650 Euro. Telefon 0742.213.207.

• **Sobă de** gătit Vesta, 10.000.000 lei (1000 RON). Telefon 0748.912.460.

• **Urgent acțiuni** BCR. Telefon 0722.369.675.

• **Ușă de** cireș cu toc completă - vizor - clanță pe partea stângă, foarte bună, 4.500.000 negociabil. Telefon 0741.793.488.

VITRINĂ FRIGORIFICĂ
orizontală, verticală. Informații telefon 0744.195.835.

Vânzări electro (104)

ABSOLUT SUPER
OFERTĂ! Vindem CASE MARCAT FISCALE, CÂNTARE ELECTRONICE, str. Ineului 29. Telefon 0257/338300, 0745.669.550. Plata și în rate.

ACTUAL: VÂND
CASE MARCAT FISCALE, CÂNTARE ELECTRONICE, strada Stânjenel 6. Telefon 279702, 0788.737.342, 0722.707.432, 0745.395.107.

CASE DE
MARCAT, CÂNTARE ELECTRONICE, MECANICE. Preț fără concurență. Telefon 281020, 0744.630.959.

Cumpărări diverse (108)

• **Fier vechi**, acumulatoare, cupru, aluminiu, alamă, pene vechi și noi. Telefon 0748.308.369.

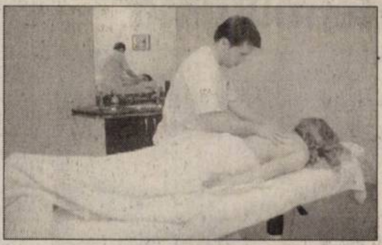

CURS MASAJ REFLEXOTERAPIE, DIPLOME STAT, 400 RON.
Telefon 250220, 0724.442.686.

• **Fier vechi**, calorifere, radiatoare, alamă, aluminiu, cupru, caroserii defecte pentru fier vechi, inox, pene, motorașe. Telefon 0741.134.368.

• **Pene de** gâscă vechi și noi, calorifere de fontă, baterii auto vechi, neferoase, 210480, 0742.299.805, 0749.974.783.

• **Pene de** gâscă vechi și noi preț foarte bun. Telefon 0741.689.068.

• **Pene vechi** și noi, fier vechi, calorifere. Telefon 0740.397.189.

• **Pene vechi** și noi, radiatoare, aluminiu, cupru, alamă, acumulatoare, caroserii, fier vechi, la preț bun, motorașe defecte. Telefon 0746.758.861 sau 214453.

• **Pene vechi** și noi. Telefon 210863, 210175, 0746.457.734.

Pierderi (62)

• **Pierdut carnet** de student pe numele de Koncz Robert, eliberat de Universitatea Aurel Vlaicu Arad, inginerie, profil AII, an V. Îl declar nul.

• **Pierdut carnet** șomaj, dosar nr. 271/26.09.2002. Îl declar nul.

• **Pierdut carnet** șomaj nr. 020400600085 pe numele Ionescu Adrian. Îl declar nul.

• **Pierdut carnet** student, eliberat de U.A.V. pe numele Mercea Cristian Marius. Îl declar nul.

PIERDUT COMUNICARE
emisă de M.F.D.G.F.P. ARAD, având număr de ordine 010210 pentru aparat de marcat electric fiscal Ectra model CE67F cu seria 05654/05. O declar nulă.

• **Pierdut tichet** asigurare nr. 5498417 eliberat de Asirom pe numele de Telcean Nicolae. Îl declar nul.

PIERDUT TICHET
RCA seria QA nr. 1898029 pe numele SC ARAD LEASING - IFN - SA. Îl declarăm nul.

Citații (63)

SE CITEAZĂ
pârâta VASIU RAMONA, cu ultimul domiciliu cunoscut în Hunedoara, str. Cocsarilor, bloc 8, ap. 84, în contradictoriu cu reclamantul VASIU DANIEL OVIDIU, în dosar nr. 12484/55/2006 al Judecătoriei Arad, cu termen de judecată în data de 16.11.2006, având ca obiect divorț fără copii. Judecarea cauzei va avea loc și în lipsa pârâtei.

Prestări servicii (72)

ACUM AUTOMATIC
SERVICE repară MAȘINI SPĂLAT AUTOMATE. Telefon 259146, 0357/401569, 0744.241.398.

BLISS SYMBOL
execută INTERIOARE, EXTERIOARE de la A la Z. 0747.511.363, 0751.931.047.

EXECUTĂM LUCRĂRI
DE FINISAJE INTERIOARE, EXTERIOARE etc. Telefon 0745.616.079, 0257/277969.

EXECUTĂM TOATE
TIPURILE CONSTRUCȚII + PROIECT, cu/fără materiale. Telefon 0721.583.110.

EXECUTĂM ZUGRĂVELI
DE CALITATE. Promptitudine. Seriozitate. Telefon 231439, 0743.070.499.

OLIMPIC MEDIA
execută CASETE, BANNERE, LITERE VOLUMETRICE, INSCRIPȚIONĂRI MAȘINI, CĂRȚI VIZITĂ. Telefon 0722.211.171.

REPARAȚII FRIGIDERE
(Arad - împrejurimi) garanție 1 an. Telefon 242670, 0740.081.123.

REPARAȚII, VÂNZĂRI:
ELECTROCASNICE, VITRINE, DULAPURI FRIGORIFICE. RATE FĂRĂ: bancă, avans.
MADONA-LIPOVA.
0744.796.542.

RESTAURANTUL "ROBERTO"
organizează: NUNȚI, BOTEZURI, PETRECERI. Prețuri minime! Telefon 0722.348.103.

SC EXECUTĂ
TOATĂ GAMA DE LUCRĂRI ÎN CONSTRUCȚII. Telefon 0743.639.863.

SC MAGIC
CLEAN SRL execută CURĂȚENIE la domiciliu, birouri, etc. Oferim seriozitate și calitate. Telefon 0741.501.120.

SILDOR PROD
vânzări, montaj, reparații: VITRINE, CAMERE FRIGORIFICE și AER CONDIȚIONAT. Telefon service: 0257-349121, sediu: 0257-270622. (c.p.37/2006)

ȘCOALA ȘOFERI
CARMEN pregătește categoria B examen decembrie. Telefon 255445.

ȘCOALA ȘOFERI
COL. RUSU, face ÎNSCRIERI. B-dul Decebal 18. Telefon 283696.

Oferte locuri de muncă (74)

ANGAJĂM BUCĂTAR
PROFESIONIST, salar 700 Euro, CASIERĂ, LĂCĂTUȘ, SUDOR. 0357/407245.

ANGAJĂM LĂCĂTUȘ-
MECANIC și SUDOR. Informații la telefon 285685, 0788.273.555.

ANGAJĂM URGENT
ȘOFER PROFESIONIST, curse internaționale și interne. Telefon 0728.145.772.

ANGAJĂM ZIDARI,
DULGHERI, ELECTRICIENI, MUNCITORI NECALIFICAȚI, INGINERI CONSTRUCTORI, 210300, 0788.702.733.

ANGAJEZ BARMANĂ.
Informații telefon 0740.198.100.

ANGAJEZ BARMANI
și SPĂLĂTORI AUTO. Salariu atractiv. Telefon 0726.099.786.

ANGAJEZ BARMANI
și SPĂLĂTORI AUTO. Salariu atractiv. Telefon 0740.023.924.

ANGAJEZ CONTABIL
cu experiență, rog seriozitate. Fax 0257/213257, mobil 0722.388.998.

ANGAJEZ FRIZERIȚĂ,
0747.099.573, angajez ARHIVARĂ, 0741.071.137.

ANGAJEZ SPĂLĂTOR
AUTO și VULCANIZATOR. Telefon 0723.198.096.

ANGAJEZ SPĂLĂTOREASĂ
VASE. Telefon 338555.

CABINET MEDICAL
angajează ASISTENTĂ MEDICALĂ, Policlinica Muncipală Arad. Telefon 0749.018.792.

CARMANGERIE ANGAJEZ
FEMEIE pentru curățenie, Pescăruș nr. 4, Sânicolau Mic, 288199.

CĂUTĂM BARMAN,
OSPĂTAR, BUCĂTAR. Telefon 0257/459037, 0744.561.137 .

CĂUTĂM COLABORATORI
activitate timpul liber, 100 - 300 $/lună, 0748.901.359.

CMIS SIGMADENT
angajează ASISTENTĂ MEDICALĂ. Informații 279317, orele 9-18, luni - vineri.

DEPOZIT EN-
gros angajăm MUNCITORI. Informații la telefon 0743.912.169.

FIRMĂ CONTABILITATE
angajează CONTABILĂ (ECONOMISTĂ). Avantaj cunoașterea programului Arsoft. Relații la telefon 0745.520.483, fax 278611.

FIRMĂ DE
Distribuție produse alimentare angajează ȘOFER DISTRIBUITOR. Telefon 0744.544.217.

FIRMĂ ÎNCĂLȚĂMINTE
angajează PERSONAL pentru: SUBȚIAT, CROI, CUSUT la mașină, manual, ȘEF SECȚIE CUSUT. Telefon 0744.709.387, 0729.121.266, 0257/254165.

GRUP ȘCOLAR
ÑMIHAI VITEAZULÎ INEU, organizează concurs în 20.11.2006, ora 10, pentru postul de SECRETAR. Telefon 511777.

PRODMODERN ANGAJEAZĂ
CROITORI, TĂLPUITORI, MAȘINISTE, MANUALI CONFECȚII ÎNCĂLȚĂMINTE. Telefon 211252.

ROMBIZ IMPEX,
magazin de electronice și electrocasnice, angajează pentru INEU ȘEF MAGAZIN, CASIER, REFERENT RATE și REFERENT VÂNZĂRI. CV-uri la fax 0264/416186 sau e-mail: viorel.nacu@rombizco.ro

S.C.
angajează DRAGLINIST, MECANIC ÎNTREȚINERE UTILAJ, ELECTRICIAN, LĂCĂTUȘ, 0744.604.025, 280576.

S.C.
MADERA INTERLEMN SRL din Arad, Micălaca, angajează MECANIC DE ÎNTREȚINERE și MUNCITORI. Informații telefon 259805.

S.C.
MANOLO SRL angajează ȘOFERI cu experiență pentru TRANSPORT INTERNAȚIONAL. Informații la telefon 0257/279542, 0257/279543.

SALON DE
ÎNFRUMUSEȚARE angajează COSMETICIENE și COAFEZE. Telefon 0721.449.309.

VIA Canada
Organizează o prezentare pe tema:
EMIGRARE în CANADA
19 noiembrie ora 12
Filarmonica de Stat Arad
Sala mică
Informații la tel: 214 678

SALONUL DE
înfrumusețare ELYX închiriază SCAUNE de COAFURĂ, MANICHIURĂ, PEDICHIURĂ, MASAJ. Telefon 0745.350.672, 0745.462.995.

SC ANGAJEAZĂ
PERSONAL pentru librărie, papetărie, xerox, minim studii medii, operare PC, 210255.

SC BLACK
SEA SUPPLIERS SRL angajează MANIPULANT. Condiții: domiciliul stabil în Arad, cazier judiciar. CV se va depune la sediul firmei sau pe fax 0257/275600. Pentru informații suplimentare, 0722.450.792.

SC HAMPSON
angajează CONFECȚIONERĂ la mașină. Telefon 348240.

SC PAN
PRO SRL angajează ȘOFER DISTRIBUITOR PÂINE și VÂNZĂTOARE. Telefon 0740.012.990.

SOCIETATE COMERCIALĂ
din domeniul CONFECȚII TEXTILE, angajăm CONFECȚIONERE cu experiență pe simplă, aplatizat, bentiță și tiv. Condiții avantajoase. Informații telefon 0257/256044.

Caut persoană îngrijire copil, tânără, serioasă, fără obligații, preferabil studii superioare, în regim internă, în București.
Telefon: 0727 22 99 66

(H-69618)

INFORM MEDIA, editorul cotidianelor Adevărul de Arad și Arad Expres, parte a grupului multinațional Inform Media, care își desfășoară activitatea în domeniul presei locale tipărite

CAUTĂ
remizieri
pentru vânzare liberă

Cerințe:
• seriozitate
• bun organizator

Se oferă:
• comision atractiv din realizări

Informații suplimentare la telefon: 281.797.

PE SCURT

● **Fără boli genetice.** Primii doi bebeluşi fără boli genetice au fost născuţi după ce mama acestora a fost supusă unui sistem de scanare inovator conceput în Marea Britanie prin care medicii s-au asigurat că aceştia nu vor moşteni nici o boală pe cale genetică.

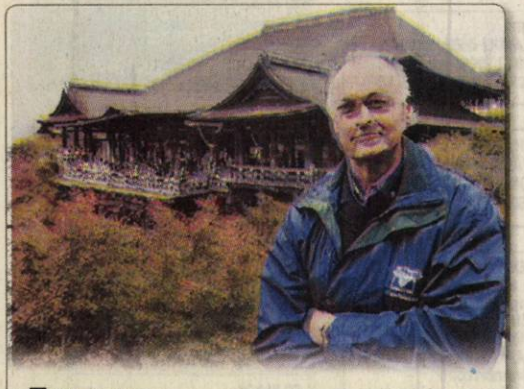

Turneu. Bernard Weber, fondatorul Celor 7 Noi Minuni ale Lumii, s-a aflat ieri la templul Kiyomizu din Kyoto. Weber vizitează zece din cele 21 monumente finaliste. (Foto: EPA)

Scoase la licitaţie

Londra (MF) - Fotografii ale unor celebrităţi, precum top modelele Naomi Campbell sau Cindy Crawford, Keith Richards, solistul trupei Rolling Stones sau regizorul Roman Polanski, vor fi scoase la licitaţie de casa Christie's. Un portret al lui Keith Richards, realizat de faimosul fotograf de modă german Peter Lindbergh pentru revista GQ, în 1999, a fost evaluat la o sumă de 35.000 de lire sterline (52.000 de euro). O fotografie care a apărut pe coperta revistei Vogue în 1990 în care apar top modelele Cindy Crawford, Naomi Campbell, Linda Evangelista, Tatjana Patitz şi Christy Turlington este realizată tot de Lindbergh şi a fost evaluată la o sumă de 30.000 de lire sterline (44.500 de euro).

Criticată

Londra (MF) - Actriţa Rachel Weisz (35 ani) a fost criticată de presă după ce a declarat că este acceptabil ca o femeie însărcinată să consume alcool. Starul, care anul acesta a adus pe lume primul ei copil, a făcut această remarcă în timp ce promova cel mai recent film al său, „The Fountain". Actriţa britanică a declarat că femeile însărcinate pot bea câte un pahar de vin după ce au trecut de primele trei luni de sarcină. După ce actriţa a făcut acest comentariu, experţii medicali au declarat că „este prost informată" şi că această remarcă este „periculoasă".

Jack, un pui de cangur, este hrănit de Linda într-un camping din Australia de Sud. (Foto: FAN)

Calmant natural în salivă

Paris (MF) - Un calmant natural de şase ori mai puternic decât morfina este prezent în saliva umană, potrivit unei echipe de cercetători francezi. Substanţa, botezată opiorfină („opiorphin"), poate sta la originea unei noi generaţii de calmante naturale care pot vindeca durerile la fel de eficient ca morfina, însă fără a crea dependenţă sau a avea efecte secundare de natură psihologică, aşa cum se întâmplă în cazul medicamentelor tradiţionale. Testele realizate pe cobai, constând în injectarea cu opiorfină (un gram pe kilogram de corp), au scos la iveală faptul că această substanţă naturală are efect de calmare echivalente cu cel generat de injectarea a 6 grame de morfină, cantitate administrată în cazul unor dureri foarte mari.

A făcut „baie de mulţime"

Actriţa Angelina Jolie a făcut „baie de mulţime" într-un tren din oraşul indian Mumbai.

Jolie şi Futterman (Foto: EPA)

Mumbai (MF) - Starul Angelina Jolie a provocat vâlvă într-un tren local din Mumbai după ce a ales pentru a călători acest mijloc de transport în comun de obicei foarte aglomerat. Jolie şi Brad Pitt se află în prezent în India pentru filmările la drama biografică „A Mighty Heart", despre viaţa jurnalistului american Daniel Pearl, răpit şi ucis în Pakistan în 2002.

Actriţa şi partenerul său din film Dan Futterman au provocat vâlvă şi încântare în momentul în care s-au îmbarcat într-un tren foarte aglomerat din capitala financiară a Indiei, Mumbai. Însoţiţi de o echipă de filmare şi de cinci gărzi de corp, cei doi actori s-au strecurat într-un compartiment împreună cu alţi pasageri.

Gărzile de corp s-au asigurat că mulţimea nu se apropie prea mult de vedete, o operaţiune destul de delicată. Un fotograf local, care a reuşit să intre în acelaşi compartiment cu starul, a declarat că una dintre gărzile de corp l-a ameninţat că îl va arunca din tren dacă va încerca să se apropie de actriţă sau să facă fotografii.

El a mai spus că cei doi actori stăteau lângă uşa compartimentului în timp ce mulţimea îi fotografia.

Natalia are 16 ani şi este elevă. S-a născut în zodia Berbec, iubeşte muzica şi dansul.

www.aradon.ro (Foto: Ştefan Matyas)

Avansat în grad de ziua lui

Londra (MF) - Prinţul Charles, primul în ordinea succesiunii la tronul Marii Britanii, a primit cadou din partea Ministerului britanic al Apărării, avansarea în grad în toate cele trei diviziuni ale armatei, ieri; cu ocazia zilei sale de naştere.

Moştenitorul tronului britanic, care a împlinit 58 de ani pe 14 noiembrie, a fost avansat la rangul de amiral în marina britanică, general în armata terestră şi mareşal şef în forţele aeriene, conform ministrului Apărării.

Charles a avut doar o scurtă carieră militară care s-a încheiat în urmă cu 30 de ani. Prinţul s-a alăturat forţelor aeriene regale în martie 1971. Mai târziu, în cursul aceluiaşi an, Charles s-a mutat la marină, păşind pe urmele tatălui, bunicului şi străbunicilor săi.

„Borat" vrea premiul Oscar

Actorul Sacha Baron Cohen vrea să intre în competiţia pentru „cel mai bun film antisemit".

Actorul Sacha Baron Cohen în Sydney (Foto: EPA)

Sydney (MF) - Actorul Sacha Baron Cohen, care joacă rolul unui jurnalist kazah homofob şi antisemit în comedia „Borat", a ironizat recentele comentarii antisemite controversate făcute de Mel Gibson, spunând că intră în competiţie cu acesta pentru Oscarul „pentru cel mai bun film antisemit".

Britanicul a făcut aceste comentarii în timpul premierei de la Sydney a filmului care de două săptămâni este lider de box office în America de Nord. Jucându-şi personajul, actorul a declarat fanilor australieni că îşi doreşte ca filmul său, al cărui titlu integral este „Borat! - Învăţături din America pentru ca toată naţia Kazahstanului să profite", să câştige premiul Oscar „pentru cel mai bun film antisemit", adăugând că „există bineînţeles o concurenţă feroce din partea lui Melvin Gibson al vostru". Cohen, al cărui personaj Borat ironizează Kazahstanul, ţiganii şi evreii în acest film incorect politic, se afla la Sydney, luni seara, pentru premiera filmului.

„Sunt un fan al ţării voastre. Mi-ar plăcea mult să găsesc o femeie australiană... Doamnelor, vă rog, trimiteţi-mi fotografii, de preferat erotice", a declarat la conferinţa de presă. „Am o slăbiciune mai degrabă pentru femeile care au mai mult păr pe cap decât pe spate şi dinţi care cresc numai în interiorul gurii!", a adăugat actorul. Sacha Baron Cohen este logodit cu actriţa australiană Isla Fisher.

Tabloul furat (Foto: EPA)

O pictură de Goya, furată

Washington (MF) - O pictură realizată de maestrul spaniol Francisco de Goya, asigurată pentru o sumă de peste un milion de dolari, a fost furată în timp ce era transportată din Ohio la New York pentru o expoziţie.

Tabloul „Children with a Cart", cu o vechime de 228 de ani, a fost furat lângă oraşul Scranton, Pennsylvania, conform unui comunicat emis de muzeul Solomon R. Guggenheim din New York şi Toledo din Ohio, care a achiziţionat lucrarea în 1959. Opera urma să fie expusă în cadrul unei expoziţii la Guggenheim intitulată „Pictura spaniolă de la El Greco la Picasso: Timp, Adevăr şi Istorie", care va fi inaugurată vineri. FBI a deschis o anchetă. Asiguratorul a oferit o recompensă de 50.000 de dolari pentru orice informaţie.

Moş Crăciun se numeşte, în Rusia, Ded Moroz. Ieri, a avut loc al VI-lea forum internaţional al Moşilor, la Moscova. (Foto: EPA)

ADEVĂRUL
Cotidian independent Arad

6 422225 000018

20 pagini | JOI, 16 NOIEMBRIE 2006 | 80 bani (8.000 lei)

Anul XVIII, nr. 4983

E-mail: adevaruldearad@informmedia.ro; publicitate.adevarul@informmedia.ro; micapub.adevarul@informmedia.ro

Azi: 100 oferte de locuri de muncă Pag. 19

46 de zile până la aderare

COMENTARIUL ZILEI

Locul

DORU SAVA
doru.sava@informmedia.ro

Dacă Alba-Iulia a fost „inima”, cu siguranţă Aradul a fost „mintea” care a făcut posibil evenimentul cu cea mai adâncă rezonanţă în conştiinţa naţională - Marea Unire de la 1918. Numai că rolul său decisiv în realizarea visului multor generaţii de români a fost veştejit de neputinţa noastră, a urmaşilor lui Cicio-Pop, Goldiş, Ioan Suciu, Maniu şi atâţia alţii de a păstra vie memoria acestui fapt. Măcar că am vorbit mult despre realizarea unui Monument care să materializeze proiectul visat şi realizat de înaintaşii noştri. Cu toate că un fost preşedinte i-a pus piatra de temelie aproape de Dumnezeu.

Ne-am împiedicat atâta timp pentru că nu am găsit un alt loc potrivit pentru materializarea acestui proiect necesar. Dar, cum se întâmplă de cele mai multe ori la români, fiecare are idei. Şi, desigur, ale sale cele mai bune. Aşa s-a ajuns, în lipsa unui consens şi a unei decizii, că administraţia locală a organizat un fel de concurs: cine, unde l-ar pune. Monumentul, încă nenăscut, a fost astfel plimbat, fără îndoială cu cele mai bune intenţii, prin aproape toate locurile publice cu vizibilitate din oraş: piaţa Avram Iancu, piaţa Primăriei, Podgoria ba chiar ar fi trebuit după unii să fie un monument lacustru. Abia marţi bravii noştri consilieri au acceptat, întrucât nu-l putem aşeza pe roţi ca să-l plimbăm prin oraş, ca Monumentul Unirii să fie ridicat aproape de locul unde-i este „sămânţa”, lângă Catedrală. Foarte exact nu se ştie nici acum unde, întrucât proiectul de reabilitare a arterei principale a oraşului va redesena Piaţa Podgoria.

Acum, în sfârşit, lansarea unui concurs naţional pentru realizarea proiectului are un subiect. Dar ne vom lovi de o altă problemă şi anume finanţarea. Guvernul a promis bani, dar cine mai ştie dacă după atâta tărăgănare aceştia mai există pe undeva prin buget. În fine, să sperăm că măcar acum, când ştim, cu aproximaţie, unde, vom afla şi cum şi mai ales când. Cum va arăta, când va fi inaugurat.

Topul băncilor după trei trimestre

Deşi marile bănci prezic de mai multă vreme că pe piaţa bancară românească vor rămâne doar cinci-şase jucători de calibru, iată că există bănci mici şi flexibile, care reuşesc să rămână în top.

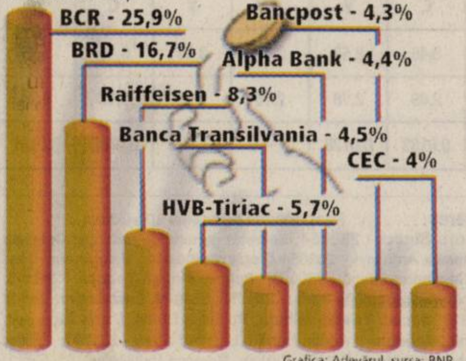

Grafica: Adevărul, sursa: BNR

Municipiul - codaşul ţării

Aradul - locul doi pe ţară în topul unităţilor de învăţământ cu probleme la încălzire.

ADRIANA BARBU
adriana.barbu@informmedia.ro

Arad - Patru şcoli din judeţ au probleme cu încălzirea, iar acest fapt are loc în plină iarnă. Este vorba de două şcoli din Arad şi două grădiniţe. Dacă în cazul Şcolii Generale nr. 10, problema a fost, potrivit IŞJ, remediată în zilele din week-end, iar copiii s-au întors la clasele lor, de acum încălzite, în celelalte trei unităţi situaţia e ceva mai complicată. Astfel, două grădiniţe din oraş au instalaţie de încălzire centrală racordată la centrală proprie, numai că nici până astăzi nu s-a rezolvat conectarea centralelor la reţeaua de gaze.

IŞJ susţine însă faptul că cei mici nu stau în frig pentru că sălile sunt încă încălzite cu teracote. Situaţia e similară şi la unul dintre corpurile şcolii speciale din Arad, unde tot gazul pare să fie vinovatul. Copiii au fost mutaţi în celălalt corp al şcolii, unde există surse de căldură.

Locul doi

Ministerul Educaţiei şi Cercetării a făcut publică statistica în care sunt menţionate şcolile care au probleme cu sistemul de încălzire. La nivelul întregii ţări este vorba de nu mai puţin de 68 de clădiri fără căldură, aşa că Aradul, cu cele patru unităţi fără încălzire, se plasează într-un top al deficienţelor pe locul doi, după Constanţa. Totuşi, arădenii susţin că situaţia nu e atât de gravă, pentru că nici unul dintre copiii în cauză nu învaţă în clase neîncălzite şi că s-au găsit soluţii (provizorii) până la remedierea definitivă a problemelor.

Ministerul a decis oricum monitorizarea zilnică a situaţiei din şcolile cu probleme şi implicarea, alături de inspectorate, a autorităţilor locale. În plus, ministerul a fixat pentru fiecare unitate de învăţământ cu probleme un termen de remediere a disfuncţionalităţilor, ce variază între 5 şi 10 zile.

Bărbaţi - mame. De voie, de nevoie, în Arad, tot mai mulţi bărbaţi devin „mame”, luându-şi concediu pentru creşterea copilului. Numai în acest an, numărul „bărbaţilor-mame” a crescut cu 100. / p. 8
(Foto: FAN)

Magazin de credite

CitiFinancial, divizie a Citibank Romania specializată în credite pentru nevoi personale a inaugurat agenţia Vlaicu. Este cea de a 21-a agenţie CitiFinancial deschisă în ţară şi totodată prima prezentă a Citibank România în Arad. „Magazinul de credite” reprezintă un nou concept de bancă. / p. 6

O nouă bancă în Arad
(Foto: Adevărul)

Adevărul te răsplăteşte cu un Aveo!

Atenţie maxima!!! Vineri, 17 noiembrie, apare talonul de concurs. Cei care vor găsi între paginile ziarului ADEVĂRUL talonul de tip puzzle reprezentând Chevroletul Aveo, trebuie să-l aibă la îndemână în perioada 18-29 noiembrie. În fiecare zi va apărea în ziar câte o piesă puzzle, ce va trebui lipită în locul corespunzător de pe talon. După ce puzzle-ul va fi construit în întregime, completaţi talonul şi pe verso şi trimiteţi-l la redacţie (B-dul Revoluţiei nr. 81). Dacă veţi pierde o piesă puzzle, în data de 4 decembrie va apărea un Joker de ajutor. Acesta va putea fi folosit o singură dată, în locul oricărei piese lipsă. Puteţi concura cu câte taloane doriţi! **Nu pierdeţi talonul!**

Întâlnire cu cititorii

Aşa cum v-a obişnuit deja, „Adevărul” va fi, din nou, în mijlocul cititorilor. De data aceasta, redactori ai ziarului dumneavoastră preferat vor poposi duminică, 19 noiembrie, la Vârfurile. Începând cu ora 12,00, la Căminul Cultural din Vârfurile, cititorii din zona respectivă, care doresc să-şi spună păsurile, sunt aşteptaţi la întâlnirea cu „Adevărul”.

Bogdan Olteanu, la Arad

Arad (A.G.) - Conferinţa Judeţeană de alegeri la PNL Arad îl va aduce la Arad pe Bogdan Olteanu, preşedintele Camerei Deputaţilor. Acesta va fi prezent sâmbătă în oraşul nostru şi va lua parte la desfăşurarea alegerilor liberale.

Bogdan Olteanu (Foto: FAN)

MEDITAŢIA ZILEI

• „Cu cât s-a scurs mai mult nisip prin clepsidra vieţii noastre, cu atât mai clar ar trebui să vedem prin ea". (Jean Paul)

CALENDAR

Joi, 16 noiembrie

• **Astăzi,** Soarele răsare la ora 07 şi 13 minute şi apune la ora 16 şi 47 de minute. Au trecut 319 zile din acest an. Au mai rămas 46 zile până în 2007.
• **Praznicul zilei:** Biserica ortodoxă: Sf. Apostol şi Evanghelist Matei; Biserica greco-catolică: Sf. Apostol şi Evanghelist Matei; Biserica catolică: Margareta a Scoţiei; Gertruda.

A SOSIT BARZA

• Bodîrlău Natanael
• Sandu Daria-Elena
• Mercea Arina-Alexandra
• Borodi Raul.

AU PLECAT DINTRE NOI

Bidiga Erika (1985), Rizea Elena (1927), Trimel Hermina (1926), David Mihai (1935), Zorilă Gina (1957), Balaş Margareta (1917), Czeitler Rozalia (1938), Popovici Usava (1929).

ÎNTRERUPERI DE CURENT

• În judeţ: h 8-15; Dieci - parţial; h 9-12: Şag - parţial; h 9-14: Arăneag, Drauţ - total; h 9-15: Şiclău, Sântana - parţial.

PIEŢE, TÂRGURI

• Astăzi este zi de piaţă agroalimentară la Curtici, Sebiş, Bata, Cermei, Zădăreni, Ghioroc, Săvârşin, Secusigiu, Sântana, Târnova, Zăbrani, Zerind. Tot astăzi au loc târguri săptămânale la Curtici, Sebiş, Cermei, Săvârşin, Secusigiu, Zerind.
Mâine, vineri, se desfăşoară târguri săptămânale la Ineu, Şepreuş, Şimand.

TELEFOANE UTILE

• **INFORMAŢII TELEFONICE:** 056-931; **ROBOT:** 958
• **APEL UNIC DE URGENŢĂ** (SALVARE, POLIŢIE; Pompieri): 112
• **PRIMĂRIA MUNICIPIULUI ARAD:** Program de relaţii cu publicul (camera 5) luni-vineri între orele 8-20. Tel. 284.744; tel. centrală 281.850
• **SPITALUL CLINIC JUDEŢEAN:** 220.000; 220.001; 220.002; 220.003
• **ADMINISTRAŢIA FINANŢELOR PUBLICE ARAD:** Asistenţă contribuabili - telefon 280.633, 280.733, int. 198 (persoane fizice) şi 129 (persoane juridice) int. 166 (relaţii publice) între orele 8,00-16,00. Informaţii suplimentare la www.finantearad.ro
• **S.C. EON GAZ ROMÂNIA** - Sucursala Arad - Dispecerat şi intervenţie telefon 218.928; 256.928; 0357/403.388
• **DERANJAMENTE CURENT ELECTRIC:** 235.991
• **VERIFICARE METROLOGICĂ ŞI REPARAŢII CONTOARE APĂ:** 255.274; 0723-343.976
• **INFORMAŢII CFR:** 231.777
PROTECŢIA CONSUMATORULUI: B-dul Revoluţiei, nr. 50. Telefon: 257.049
• **DIRECŢIA DE SĂNĂTATE PUBLICĂ** - serviciul de permanenţă: 254.438
• **GARDA FINANCIARĂ:** B-dul Revoluţiei nr. 79, telefon: 280.971
• **INSPECTORATUL TERITORIAL DE MUNCĂ ARAD:** Str. Episcopiei nr. 11-13, tel.: 211.762, 211.862, 257.251
• **AGENŢIA JUDEŢEANĂ PENTRU OCUPAREA FORŢEI DE MUNCĂ:** Str. Călugăreni nr. 1A, tel.: 281.998, 214.551,
• **DIRECŢIA PUBLICĂ DE PAZĂ:** tel.: 280.557

„Adevărul" vă ascultă

■ **La telefonul 280.944, între orele 9,00-12,00, redactorul nostru vă stă la dispoziţie.**

Arad (C.P.) - Lavinia Balade, din Arad: „Sunt administrator de bloc şi aş dori să ştiu cum pot afla modul în care se calculează consumul de energie termică. Asociaţia noastră de locatari nu îşi permite să se încadreze în tariful pe care îl afişează firma care se ocupă de citirea repartitoarelor". Contactată telefonic Corina Oarşa, şeful serviciului „Asociaţii de proprietari" din cadrul Primăriei, a declarat: „Toţi cei care au instalate repartitoare au întocmit un contract cu una dintre cele două societăţi din Arad, care se ocupă cu citirea acestora. Numai acestea sunt aprobate de guvern şi sunt în măsură să efectueze astfel de prestaţii. Administratorii pot obţine informaţii referitoare la modalitatea în care se calculează energia termică. Dacă se întâmplă ca administratoarea să nu primească nici un răspuns de la firmele respective, atunci aceasta poate apela la noi pentru a obţine informaţia de care are nevoie".

Nicolae Paul, de pe strada Ghioceilor: „Doresc să aflu adresa Ministerului de Interne". Adresa de contact este: str. Mihai Vodă nr. 6, sector 5, Bucureşti, telefon centrală: 222.96.30.

SĂNĂTATE

• **FARMACII:** Farmacia „REMEDIUM" Arad, B-dul Revoluţiei nr. 52-54. Program luni-vineri: 7,30-20,00; sâmbătă 8,00-14,00. Telefon: 233.195. • Farmacia „OMNIAFARM", Calea Aurel Vlaicu, Bl. Z28, cu program zilnic între orele 8,00-22,00. Telefon: 271.724.
• **SPITALUL CLINIC JUDEŢEAN** are un nou număr de telefon: 220.000; 220.001; 220.002; 220.003.
• **URGENŢE STOMATOLOGICE:** Cabinetul de pe str. Crişan (în spate la Gionelli) are program non-stop. Telefon: 253.794.
• **POLICLINICA DR. TURCIN:** zilnic, orele 8-20. Telefon: 285.510, 250.332. Cabinete: cardiologie, interne, chirurgie, chirurgie plastică, boli infecţioase, ginecologie, ORL, oftalmologie, neuropsihiatrie, ecografie, medicina muncii, fizioterapie, fişe auto/port armă.

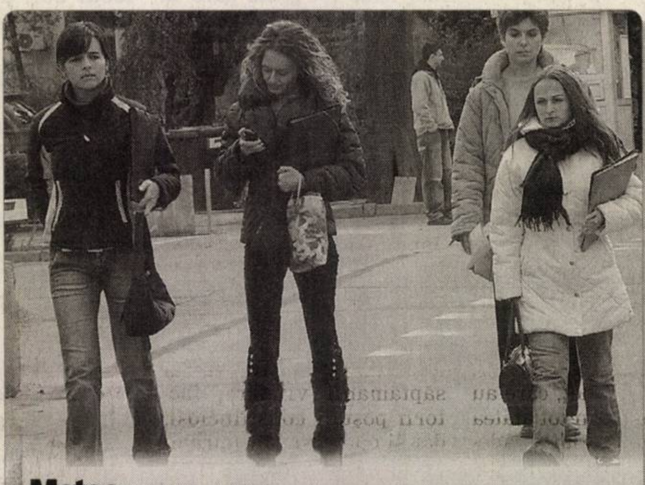

Meteo. Vremea va fi în general frumoasă. Cerul va fi variabil. Vântul va sufla moderat. **Temp. min.: 3 C. Temp. max.: 17° C.**

CITIRE APOMETRE

Bl. 102-150, 151-200, 301-325, 501-550, 551-585, 601-620, 701-734 Micălaca, Voinicilor, Ciobanului, Dreptăţii, Frăţiei, Vrancei, Stânjenel, Busuioc, Fluierului, B. Deleanu, P-ţa Carpaţi, Z. Moricz, Bradului, Zmeurei, Hortensiei, Moraviei, Iacob Mureşan, V. Nicula, Dunării, Hatmanul Arbore, Magnoliei, Iederei, Septimiu, Trotuşului, Herodot, Mimozei, T. Grozescu, Ghe. Groza, Slatinei, Sever Bocu, Predeal, Fluturilor, Dâmboviţei, Oborului, Ghioceilor, Lupeni, Craiovei, Lăcrămioarelor, Nufăr, Tr. Brediceanu, Dragoş Vodă, Mărgăritar, Remus, Putnei, Moşilor, 9 Mai, Romei, Eroul Necunoscut, Zrenjanin, Triumfului, Labirint, Toth Şandor.

TEATRE

Teatrul Clasic „Ioan Slavici" Arad prezintă azi, 16 noiembrie şi mâine 17 noiembrie 2006, ora 19, la Sala Studio, Iubirea Fedrei de Sarah Kane. Regia: Mihai Maniutiu.

HOROSCOP

BERBEC (21.03-20.04)
Sunteţi pe punctul de a lua o decizie importantă, dar ezitaţi în ceea ce priveşte răspunsul. Nu vă bazaţi pe instinctul dvs.!

TAUR (21.04-20.05)
Faceţi ce faceţi şi tot cu capul în dosare ajungeţi. Un pic de răbdare şi multă concentrare şi veţi vedea că o să duceţi cu bine la capăt toate lucrurile.

GEMENI (21.05-20.06)
Este o perioadă în care norocul vă surâde din plin. Încercaţi să profitaţi de acest lucru în toate domeniile, mai ales în cel financiar.

RAC (21.06-22.07)
Aveţi o zi frumoasă şi interesantă, dar şi cu multe provocări. Nu vă suprasolicitaţi!

LEU (23.07-22.08)
Sunteţi foarte nehotărât în tot ceea ce faceţi. Ar trebui să vă faceţi ordine în gândurile dvs., căci nu faceţi altceva decât să pierdeţi timp preţios.

FECIOARĂ (23.08-22.09)
Vă deranjează lipsa de tact şi diplomaţie a celor din jur. Posibil să aveţi dreptate, dar încercaţi să nu creaţi nici un conflict.

BALANŢĂ (23.09-22.10)
Aveţi idei, aveţi şi sprijin financiar. Ce mai aşteptaţi? Nu mai pierdeţi timp, căci este o zi favorabilă investiţiilor.

SCORPION (23.10-21.11)
Dragostea pluteşte în jurul dvs., dar ar trebui să reveniţi cu picioarele pe pământ.

SĂGETĂTOR (22.11-21.12)
Vremea de afară poate să vă creeze stări ciudate. Încercaţi să găsiţi urgent ceva distractiv de făcut.

CAPRICORN (22.12-19.01)
Sunteţi prins în tot felul de proiecte şi nu mai ştiţi cum să le faceţi faţă. Încercaţi să vă îngrijiţi şi de sănătate.

VĂRSĂTOR (20.01-20.02)
Partenerul de viaţă este foarte încântat de starea dvs. de bună dispoziţie. Treburile vă vor merge bine şi la locul de muncă.

PEŞTI (21.02-20.03)
Vă plictisiţi foarte repede şi, ca urmare a acestui lucru, vă enervaţi la fel de repede. Nu daţi vina pe nimeni şi încercaţi să ieşiţi

COMENZI TAXI

• ALFA PLUS 949; 349.349
• TAXI ALFA 945; 22.88.88; 25.25.26; 0723-200.301; 0745-50.60.70
• TAXI ARAD 940; 0722-755.440; 0740-252.101
• STAR 212.222; 0722-361.011; 0745-645.645
• FAVORIT 280.000; 281.111; 0740-083.333; 0724-409.992
• EUROPA 275.555; 0723-677.555; 0744-828.163
• TAXI AZUR 280.705; 280.100; 0722-149.288; 0740-975.568; 230.530; 230.730; 0740-152.828; 0723-062.366
• TAXI VERBIŢĂ 0726-336.969; 0741-200.300; 944

CINEMATOGRAFE

• **Dacia (tel. 280.224):** World Trade Center (SUA); orele: 11; 13,30; 16; 18,30; 21

• **Arta: (tel. 280.526):** Mulţumim că fumaţi (SUA); orele: 15; 17,30; 20

CURS VALUTAR

Astăzi

Denumirea Valutei	BNR	BCR		BRD		San Paolo IMI BANK		Banca Românească		Banca Romexterra		Alpha Bank		Casa Schimb LUXOR	
		C	V	C	V	C	V	C	V	C	V	C	V	C	V
Euro	3,49	3,48	3,55	3,45	3,55	3,45	3,54	3,47	3,53	3,46	3,53	3,47	3,54	3,48	3,50
Dolar SUA	2,73	2,69	2,77	2,68	2,78	2,69	2,76	2,70	2,76	2,69	2,78	2,76	2,77	2,72	2,74
Forint	0,0135	0,0132	0,0140	0,0128	0,0141	0,0125	0,0140	-	-	0,0132	0,0138	-	-	0,0135	0,0137

ADEVĂRUL
Cotidian independent Arad
B-dul Revoluţiei nr. 81, Arad

Publicaţie auditată de BRAT
Tiraj mediu zilnic vândut: 27 845

Director editor: Mircea Ţîşcă Secretariat - 281802, fax - 280655
Şef departament difuzare: **Sorina Ambruş** - 281797
Şef departament marketing: **Eugenia Pantea** - 281797
Marea publicitate - 280904, 280943,
Mica publicitate - 210775
Tiparul executat la: SC Inform Media SRL, Calea Torontalului, DN 6, km 5,7, Timişoara

Redactor şef: Alexandru Seres **Responsabil de număr:** Doru Sava
Redactor coordonator: Doru Sinaci - 280854, **Secretar general de redacţie: Gabriela Groza** - 280854 **Sec. red.:** Monica Ardelean - 280854 **Departamente:** ***Eveniment:*** **Cosmin Mihuţa,** Lucian Şerban, Margareta Szegő - 280003; ***Politic:*** **Simion Todoca** - 280318; ***Economic:*** **Doru Sava,** Gerlinde Knap, Adriana Barbu - 281738; ***Cultură, Învăţământ:*** **Vasile Filip,** Vasile Sărăndan - 280318; ***Social:*** **Tristan Mihuţa,** Romulus Dubăt, Diana Duţu, Alin Olteanu - 281855; ***Sport:*** **Daniel Scridon,** Adrian Hărţău, Leonard Sfâra - 281701; ***Foto:*** **Ştefan Matyaş,** - 281701; ***Tehnoredactare:*** Ghizela Şerban, Ramona Vidulescu

PE SCURT

● **Mulţumiri.** Nelu Toth, un bărbat care datorită sprijinului oferit de angajaţii Poştei Române a putut fi operat în străinătate, doreşte să le mulţumească, prin intermediul ziarului nostru, tuturor celor care l-au ajutat. „Vreau să le aduc calde mulţumiri şi să-mi exprim adânca recunoştinţă pentru toţi angajaţii Poştei Române, care au fost alături de mine şi m-au ajutat sufleteşte şi financiar pentru a putea fi operat în străinătate. În mod aparte, aceste mulţumiri sunt adresate colegilor mei şoferi. Ei m-au încurajat, ajutându-mă totodată material şi moral", spune Toth.

Societăţile Primăriei, pe butuci

■ Unităţile din subordinea CLM nu se pot mândri că o duc bine.

ADRIANA BARBU
adriana.barbu@informmedia.ro

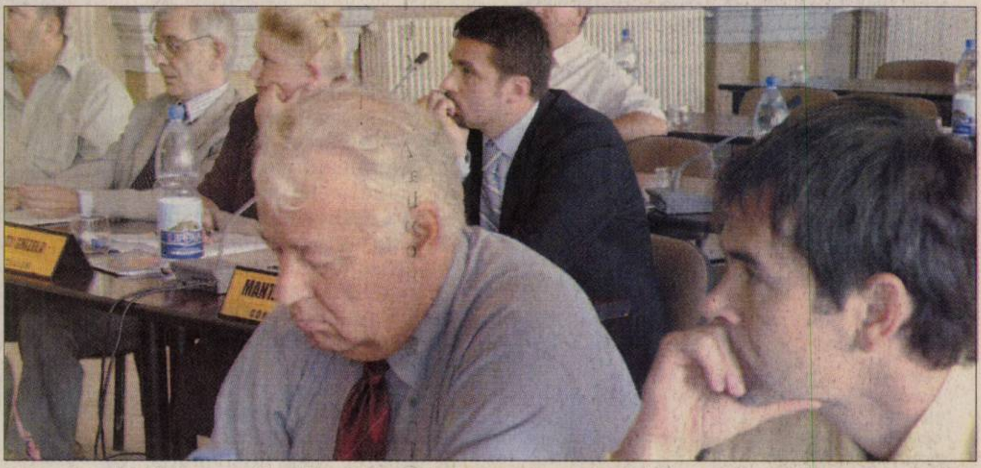

Cei mai mulţi dintre consilierii locali au fost de acord cu privatizările (Foto: Margareta Szego)

Arad - Privatizarea Salubrităţii va avea loc, potrivit informaţiilor pe care le deţinem, undeva pe la sfârşitul lunii ianuarie. Cam tot prin aceeaşi perioadă (sau mai degrabă în primăvară) ar urma să aibă loc privatizarea altor două unităţi ale Consiliului Local: Regia autonomă de drumuri municipale (după restructurare şi transformarea în societate comercială) şi Recons, toate societăţi care, în formula actuală, fac faţă cu greu concurenţei de pe piaţă. În plus, CLM a hotărât că nu mai e cazul să fie acţionar majoritar la societăţile de mai sus. De altfel, din toate societăţile aflate în subordinea CLM, nici una nu se poate lăuda că o duce bine: CET are datorii, TOP are procese pe rol şi stă prost la capitolul dezvoltare, în timp ce GCA trece, în aceste zile, printr-un proces de restructurare serios, pornit, printre altele, şi de la ideea că, la anul, ştrandul nu va mai fi în administrarea societăţii, iar spaţiile verzi sunt... în ceaţă.

Adio, fuziune

Dacă modalităţile în care CLM va scăpa de grija acestor societăţi nu sunt încă ştiute (ci vor fi analizate în această perioadă), un lucru e sigur: munca de luni de zile privind fuziunea GCA-Salubritate poate fi aruncată la gunoi, căci Primăria a renunţat la idee. Procesele pe rol în acest caz şi-au spus, desigur, şi ele cuvântul. În plus, Salubritatea lucra în pierdere, iar fuziunea nu ar fi făcut altceva decât să îngroape şi Gospodărirea Comunală.

Poate ar fi bine de amintit faptul că, în urmă cu două luni, la un „scandal artistic" ce viza o instituţie din subordinea CLM, edilul local Gheorghe Falcă anunţa un control pe managementul societăţilor din subordine, făcând referire la salariile şi primele directorilor din subordinea CLM şi la rezultatele slabe obţinute de aceştia. De verificare nu s-a mai amintit nimic de atunci, deşi societăţile CLM par că se îngroapă singure. De fapt, consilierul Alexandra Braica a întrebat în consiliu dacă nu cumva există o strategie pentru a pune pe butuci societăţile pentru a le vinde mai apoi „unor prieteni".

Bal în Space

Arad (C.T.) - Clubul Space, împreună cu Universitatea de Vest „Vasile Goldiş" (UVVG) Arad, organizează balul „Bobocilor Mediciniştii". Acesta va avea loc mâine, cu începere de la ora 20.00, în Club Space, din incinta ştrandului Neptun. Invitaţii speciali ai serii sunt membrii formaţiei Impact. Toţi studenţii UVVG sunt aşteptaţi să ia parte la acest eveniment.

Biciclete de la Adevărul, pentru poştaşii lunii noiembrie

Arad - Ziarul Adevărul i-a premiat, şi luna aceasta, pe cei mai conştiincioşi poştaşi. La tragerea la sorţi din această lună au participat 110 factori poştali din municipiu şi judeţ, care au încheiat cel puţin tot atâtea abonamente la ziarul Adevărul ca şi în luna precedentă. Şansa le-a surâs, de data aceasta, factorilor poştali Petru Miţiţi, din Neudorf, Valentina Bukva, din Zădăreni şi Viorica Adoc, din Socodor. În cursul săptămânii viitoare, factorii poştali conştiincioşi, dar şi norocoşi, vor intra în posesia noilor lor biciclete.

Clubul îşi aşteaptă clienţii într-un ambient cu totul special (Foto: M. Szegö)

Gropi cu termen depăşit

Arad (A.B.) - Săpături în plin centrul Aradului. Pe strada 1 decembrie 1918 şi, în continuare, pe Bulevardul Revoluţiei, s-au săpat marţi şi ieri gropi de câţiva metri adâncime, pe o lungime de 150 de metri. Totul pentru o lucrare la utilităţi. Primăria susţine că e vorba de un branşament la apă, realizat de o societate. Nimic inedit până aici, dacă nu ţinem cont de faptul că e vorba de centrul Aradului. În plus, termenul pentru executarea lucrărilor şi refacerea celor două străzi distruse a fost stabilit, potrivit lui Valer Mărginean, purtătorul de cuvânt al Primăriei, pentru aseară. Ieri după-masa, lucrarea părea departe de momentul final, dacă nu chiar la inceput. Singurul lucru vizibil ieri, erau gropile şi muncitorii.

Centrul Aradului a făcut deja cunoştinţă cu şantierul. Conform avizelor, lucrarea trebuia finalizată ieri... (Foto: Ştefan Matyaş)

Furturi la supermarket

Arad (R.B.) - Agenţii de poliţie din cadrul Biroului de Ordine Publică îi cercetează pe Marian Rosza, de 24 de ani, şi Adelina Jurcoi, de 21 de ani, ambii din Arad. Marţi, în jurul orei 17:40, cei doi tineri au fost prinşi în flagrant, în timp ce au sustras mai multe bunuri, alimentare şi nealimentare, în valoare de 2.337 RON, dintr-un supermarket din cartierul Micălaca.

În flagrant

Arad (R.B.) - Lucrătorii secţiei de Poliţie nr. 1 Arad l-au prins în flagrant, în cursul zilei de marţi, în jurul orei 01:00, pe Mihai Tulcan, de 38 de ani, în timp ce a sustras o bicicletă din scara blocului 7, de pe strada Roşiori din municipiu. Bicicleta, în valoare de 100 RON, a fost restituită proprietarului.

Companie străină

Achiziţionează TEREN în Arad şi zona limitrofă Aradului (maxim 2 km), zonă comercială, fără intermediari. Telefon: 0729/989 508.

Se redeschide Clubul Presei

Arad (C.T.) - Clubul Retro (fostul Clubul Presei) va fi inaugurat mâine, la ora 09.00. Proprietarii acestuia deţin şi Hotelul Phoenix, ceea ce arată că sunt cunoscători în domeniu.

Clubul Retro îşi va deschide porţile pentru toţi arădenii, aşteptându-i într-un ambient cu totul special. Tot pentru ei, acesta va funcţiona şi ca restaurant, având atât specific naţional cât şi italian, deoarece clubul beneficiază de serviciile maestrului bucătar italian, Lorenzo. De altfel, am aflat că preţurile atât pentru băuturi, cât şi pentru meniuri vor fi accesibile tuturor buzunarelor pentru a nu se face niciun fel de diferenţe între clienţi. Pentru prânz, bucătarul va pregăti un meniu special care va fi diferit de la o zi la alta. Aici se vor putea organiza nunţi, banchete, botezuri, precum şi alte evenimente de acest gen. Iar clienţii localului vor avea parte în fiecare sfârşit de săptămână de concerte live precum şi de muzică ambientală. Orarul de funcţionare al Clubului Retro este zilnic între orele 09.00-23.00. În sfârşit, arădenii pot beneficia de un asemenea local, deoarece în centrul oraşului se simţea lipsa unui astfel de club.

Urmărit general prins

Nădlac (I.C.) - Mariana L., domiciliată pe raza judeţului Vaslui, a fost depistată de poliţiştii de frontieră Nădlac, sustrăgându-se de la pedeapsa cu închisoarea. Pe numele femeii era emis un mandat de executare a pedepsei cu închisoarea pentru săvârşirea infracţiunii de furt. Poliţiştii de frontieră au luat măsura întreruperii călătoriei celei în cauză, urmând a fi predată unei echipe din cadrul I.J.P. Arad, în vederea luării măsurilor legale ce se impun.

PE SCURT

• Controale. Agenţii de poliţie rutieră au controlat un număr de 1.200 autovehicule, au aplicat 235 sancţiuni contravenţionale pentru încălcarea regulilor de circulaţie, în valoare de 6.736 RON, din care 36 pentru depăşirea vitezei legale, au reţinut trei permise auto şi două certificate de înmatriculare.

SUDOKU

Reguli:

În fiecare bloc sunt câteva cifre între 1 şi 9, stabilite dinainte. Acestea trebuie completate cu cifrele lipsă, în aşa fel încât fiecare număr să figureze o singură dată. De asemenea, cifrele de la 1 la 9 trebuie să figureze o singură dată atât pe rândurile orizontale cât şi pe coloanele verticale ale celor nouă blocuri luate împreună.

ÎNCEPĂTORI

9	3	1					6	4
			9	1			5	
					2			
	4	2				1		
			5		6			
		5				7	8	
			6					
	7			3	8			
8	1					6	4	2

AVANSAŢI

3	6							
2					6		1	7
		9	7		5			6
		6			2	1		
						7	6	2
	3	2	1			9		
			6	7	9		4	
	5			1		3		
	9	8	5	4				

Soluţia jocului din numărul precedent

ÎNCEPĂTORI

1	9	7	8	2	3	6	4	5
4	3	6	9	5	1	8	7	2
2	5	8	6	4	7	1	3	9
7	4	5	2	9	6	3	8	1
6	2	1	5	3	8	4	9	7
9	8	3	7	1	4	5	2	6
3	7	2	1	8	5	9	6	4
5	6	4	3	7	9	2	1	8
8	1	9	4	6	2	7	5	3

AVANSAŢI

5	7	4	1	9	3	8	6	2
2	3	1	6	7	8	5	4	9
6	8	9	4	2	5	7	3	1
3	9	6	8	1	7	4	2	5
8	1	2	5	6	4	9	7	3
7	4	5	9	3	2	6	1	8
4	5	3	7	8	1	2	9	6
1	6	8	2	4	9	3	5	7
9	2	7	3	5	6	1	8	4

Texte noi în teatrul vechi

Arad (C.L.) - A apărut AR-FUN UNU, o antologie de „Texte noi în teatrul vechi", în colecţia Bibliotecii Teatrul Imposibil, la Editura Eikon. Antologia cuprinde cinci texte de teatru realizate de tineri autori în cursul workshopului de dramaturgie desfăşurat în timpul celei mai recente ediţii a Festivalului de Teatru Underground de la Arad. Workshopul a fost condus de dramaturgul maghiar Katalin Thuróczy, care semnează şi prefaţa antologiei. Unul din textele cuprinse în antologie este „Joi", semnat de Cristian Bârsan, textul său fiind pus în scenă cu un succes enorm de Andrei Elek, distribuţia fiind formată din deţinuţi de la Penitenciarul de Maximă Siguranţă Arad. Un alt text este semnat de Ioan Peter, actor care este deja un nume în dramaturgia contemporană românească, prin piesa sa „Tot ce se dă". În antologie, Ioan Peter este prezent prin piesa „Nu deranja. Aşteaptă. Acum...". Şi poetul Vasile Leac este publicat în antologie, cu „Paznicul", care a devenit spectacolul „Cum a murit Dumnezeu". Alte două piese sunt semnate de Cristian Liviu Dobre - „Pumni în gură, Picioare în stomac" şi de Iulia Vera Ţurcanu - „Roşu".

Un festival şi o carte (Foto: FAN)

Cuvinte norocoase!

• **Concursul „Cuvinte norocoase!" continuă.** Completaţi toate integramele din perioada 6 noiembrie a.c. – 20 noiembrie a.c şi trimiteţi-le, împreună cu un (singur) talon de concurs, pe care îl găsiţi alături, pe adresa Redacţiei (B-dul Revoluţiei nr. 81), până în data de 28 noiembrie a.c. Plicurile cu cele 13 integrame completate şi talonul de concurs aferent, completat la toate rubricile, pot fi depuse şi direct la sediul Redacţiei. În urma unei extrageri care va avea loc în data de 29 noiembrie a.c., cel mai norocos fidel al integramelor va câştiga un obiect de uz casnic. Extragerea va avea loc în prezenţa unei comisii. La acest concurs nu pot participa angajaţii Inform Media şi nici rudele acestora de gradele I şi II.

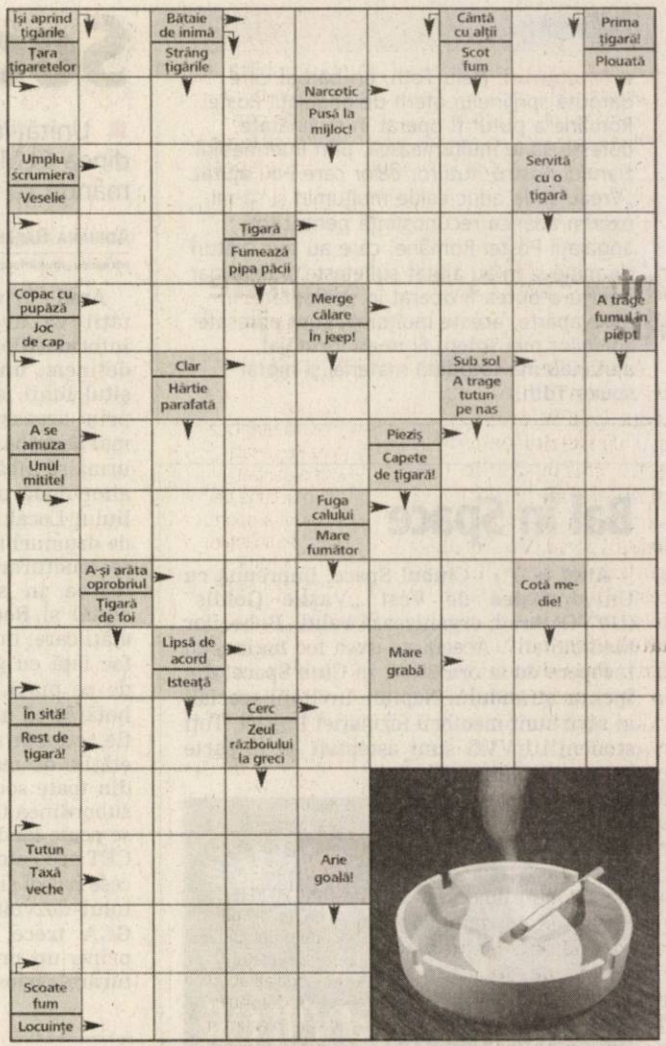

Soluţia integramei din numărul precedent: D – O – A – B – TRAGEDIAN – AMAGIT – E – UMAR – CIUC – AR – TA – MA – STANG – HAZ – ITA – BUN – AC – PAR – IR – T – LAMENTA – ATASA – OAC – ACT – DURA – INRAI – GI – D – MUMIE – IACI

Nume..........................Prenume..
Adresa...
Tel..........................Localitatea..
Sunteţi abonat la **Adevărul**? DA ❑ NU ❑
ADEVĂRUL

PROGRAME TV

TVR 1

7:00 Jurnalul TVR. Sport. Meteo
8:00 Justiţie militară (s). Cu: David James Elliott
8:55 De la alb-negru... la color
9:00 Supertrupa (r)
9:30 Sabrina (d.a.)
10:00 Teleshopping
10:25 TVR 50. Izolaţi în România
10:35 Reflector (r)
11:05 Cultura libre (r)
11:50 Integrame despre integrare (2 episoade)
12:00 Dis-de-seară (r)
13:00 Corry şi restul lumii (ep. 76, comedie, SUA, 2003). Cu: Ben Savage
13:30 Desene animate. Club Disney (SUA)
14:00 Jurnalul TVR
15:30 Akzente. Emisiune în limba germană
17:00 Jurnalul TVR
17:15 Poveşti întunecate
17:50 De la alb-negru... la color
18:00 Dis-de-seară
19:00 Jurnalul TVR. Sport. Meteo
20:15 Discuţii despre adevăr. Dezbatere. Transmisiune directă
21:35 TVR 50. Umoru', actorii şi televizoru'
22:45 Jurnalul TVR
23:05 Prim plan
23:45 Top Super Hit. Magazin muzical. Transmisiune directă
1:10 Decepţii personale (dramă, SUA, 1997). Cu: George Saunders, Nicole Gian, Lisa Boyle. R.: George Saunders. Charlie este artist şi are mereu probleme cu socrul său, tatăl frumoasei sale soţii Jennifer.
2:45 Ochiul magic (r)
3:35 Jurnalul TVR (r) Sport. Meteo
4:35 Oglinda retrovizoare (r)
5:05 Poveşti întunecate (r)
5:35 Viaţa satului (reluare)

PRO TV

7:00 Ştirile ProTv. Ce se întâmplă doctore? Te uiţi şi câştigi
9:10 Omul care aduce cartea
9:15 Tânăr şi neliniştit (film serial, reluare)
10:15 Om sărac, om bogat (film serial, reluare)
11:15 Renegatul (s, r)
12:15 Familia Bundy (s)
13:00 Ştirile ProTv
Te uiţi şi câştigi
14:00 La Bloc (r)
14:45 Campionii – magazin Champions League (r)
15:15 ProMotor (r)
16:00 Tânăr şi neliniştit (s). Cu: Eric Braeden, Joshua Morrow, Laureen Bell, Doug Davidson, Peter Bergman, Heather Tom, Melody Thomas Scott
17:00 Ştirile ProTv. Vremea. Te uiţi şi câştigi
17:45 Om sărac, om bogat (s)
Te uiţi şi câştigi
18:55 Ştirile sportive
19:00 Ştirile ProTv. Sport. Vremea
20:30 În vizorul mafiei (acţiune/thriller, SUA, 1996). Cu: Antonio Sabato Jr., Richard Brooks, Traci Lind, Daniel Quinn, Sam Douglas. R.: David Jackson
22:15 La Bloc (s)
23:00 Ştirile ProTv. Sport.
23:45 CSI: Miami (s). Cu: David Caruso, Emily Procter, Rory Cochrane, Adam Rodriquez, Khandi Alexander, Kim Delaney, Jonathan Togo, Sofia Milos. R.: Daniel Attias, Norberto Barba, Scott Brazil, Danny Cannon, Joe Cappelle, David Grossman
0:45 Familia Bundy (r)
1:10 Omul care aduce cartea (r)
1:15 Ştirile ProTv
2:15 CSI: Miami (r)
3:15 În vizorul mafiei (film, r)

ANTENA 1

6:00 În gura presei cu Mircea Badea
7:00 Matinal: Dimineaţa devreme cu Cristina Cioran şi Dan Capatos
9:00 În gura presei (r)
10:00 Concurs interactiv
11:00 Anastasia (s). Cu: Elena Korikova, Petr Krasilov, Daniel Strakhov
12:00 Vivere (s)
13:00 Observator cu Simona Gherghe
13:45 Ziua judecăţii (r) (divertisment)
16:00 Observator
16:45 9595, te învaţă ce să faci
18:00 Vocea inimii (serial, dramă, România, 2006). Cu: Ioan Isaiu, Toma Dănilă, Olga Delia Mateescu, Cezara Dafinescu, Alexandru Repan, Ion Dichiseanu, Marius Bodochi, Maria Dinulescu
19:00 Observator cu Alessandra Stoicescu şi Lucian Mândruţă. Sport. Meteo
20:15 Mumia (aventuri, SUA, 1999). Cu: Brendan Fraser, Rachel Weisz, John Hannah, Arnold Vosloo. R.: Stephen Sommers
Nisipurile se vor răscoli. Cerurile se vor deschide. Puterea se va dezlănţui. Legenda o cunoaşteţi. Aventura trebuie să vi-o imaginaţi.
23:00 Observator cu Andreea Berecleanu şi Andrei Zaharescu. Sport
23:50 Extragerea Joker şi Super Loto 5/40
24:00 Alias (s)
1:00 Întâmplări hazlii (s)
2:00 Concurs interactiv
3:00 Observator (r)
4:00 Anastasia (film serial, reluare). Cu: Elena Korikova, Petr Krasilov, Daniel Strakhov
5:00 Vocea inimii (r)

HBO

6:00 Miracolul Crăciunului (aventuri, Canada, 2005). Cu: Ken Pogue, Gabrielle Carteris
7:25 Oskar şi Josefine (aventuri, Danemarca, 2005). Cu: Adam Gilbert Jespersen
8:50 Dumnezeu e gelos (dramă, Marea Britanie, 2005). Cu: Mairead Carty, Denise Welch
10:25 Cronicile din Narnia: Leul, vrăjitoarea şi dulapul (aventuri, SUA, 2005)
12:40 Răzbunare în pijamale (comedie, SUA, 2004). Cu: Alexa Vega
14:05 Divorţul (dramă, Franţa, 2003). Cu: Naomi Watts, Kate Hudson, Jean-Marie Lhomme. R.: James Ivory
16:05 Peter Pan (aventuri, SUA, 2003). Cu: Jeremy Sumpter, Jason Isaacs
18:00 Jurnalul (romantic, SUA, 2004). Cu: Rachel McAdams, Gena Rowlands, Ryan Gosling
20:00 Anaconda 2: Goana după orhideea blestemată (horror, SUA, 2004). Cu: Johnny Messner
21:35 Cronicile din Narnia: Leul, vrăjitoarea şi dulapul (aventuri, SUA, 2005). Cu: Georgie Henley, Skandar Keynes
23:50 Război în deşert - Moartea unui civil (Ep. 5, acţiune, SUA, 2005). Cu: Josh Henderson, Eric Palladino
0:35 Huff – Editorul (Ep. 18, dramă, SUA, 2005). Cu: Hank Azaria, Paget Brewster, Pia Artesona
1:30 Creep (horror, Marea Britanie, 2004). Cu: Jeremy Sheffield
2:55 Fericiţi până la adânci bătrâneţi (comedie, Franţa, 2004)
4:35 Femeile adevărate sunt plinuţe (comedie, SUA, 2002)

TVR 2

8:00 Lecţia de... istorie. Poveşti de la Palat (film documentar, reluare) 8:30 Exploratorii galactici (reluare) 9:00 Doctor Who (film serial, reluare) 10:00 Tonomatul DP2. Transmisiune directă 11:30 Caracatiţa (film serial) 12:30 Cum să nu ne îmbrăcăm (reluare) 13:00 Bugetul meu (reluare) 14:00 ABC... de ce? 14:30 Exploratorii galactici (film serial) 15:00 Împreună în Europa! 16:00 Jurnalul TVR (reluare) 16:30 Tribuna partidelor parlamentare 17:00 Doctor Who (film serial) 18:00 Lecţia de... sănătate 18:35 Caracatiţa (film serial) 19:25 Câţiva paşi spre un management mai bun (film documentar) 20:00 Calul (film documentar) 20:25 Întoarcerea mortului rătăcitor 21:00 Ora de ştiri 22:10 Comoara din Damasc (av.) 23:55 Marcă înregistrată 0:25 Futurama (desene animate)

AXN

7:00 Stăpânul fiarelor (film serial) 7:45 Poliţia portuară (s) 8:35 Survivor: Vanuatu (Reality Show, SUA) 9:30 Districtul (s) 10:15 Sliders: Lumi paralele (s) 11:05 Stăpânul fiarelor (s) 11:55 Survivor: Vanuatu (Reality Show, SUA) 12:45 Poliţia portuară (s) 13:35 Districtul (s) 14:25 Sliders: Lumi paralele (s) 15:15 Agenţia (s) 16:05 Stăpânul fiarelor (s) 16:55 Poliţia portuară (s) 17:45 Survivor: Vanuatu 18:35 Districtul (s) 19:25 Sliders: Lumi paralele (s) 20:15 Agenţia (s) 21:05 Operaţiunea de salvare (s) 22:00 Îngerul păzitor (dramă, SUA, 2003) 22:50 Minţi criminale (poliţist, SUA, 2006) 23:35 Agenţia (s) 0:25 Operaţiunea de salvare (serial, dramă, SUA, 2004) 1:15 Îngerul păzitor (dramă, SUA, 2003) 2:05 Minţi criminale (poliţist, SUA, 2006)

PRIMA TV

7:00 Super recorduri (r) 7:30 Dragoste şi putere (r) 8:00 Sport cu Florentina 8:05 Teleshopping 8:35 Adevărata poveste a Jessicăi Savitch (film, r) 10:45 Teleshopping 11:00 Tele RON 13:00 Play 14:30 Dragoste şi putere (s) 15:00 Păcatele secrete ale tatălui (dramă, SUA, 1994) 17:30 Trăsniţi în N.A.T.O. (r) 18:00 Focus 19:00 Super recorduri 19:30 Camera de râs 20:00 Super Nanny. Cu Irina Petrea 22:00 Trăsniţi în N.A.T.O. 22:30 Focus Plus 23:30 Poliţia în acţiune (r) 0:30 Focus (r) 1:30 Sunset Beach (s) 2:30 Clubul de noapte

PRO CINEMA

9:15 Liga juniorilor (r) 10:10 Telefonul de la miezul nopţii (r) 11:45 Calea misterelor (r) 12:45 Bună dimineaţa Miami! (r) 13:45 Merrie Melodies Show (s) 14:15 Liga juniorilor (s) 14:45 Cinema 15:00 Joan din Arcadia (r) 16:15 Cinema (r) 16:30 Ghici ce-mi place la tine (r) 17:00 Babylon 5: Râul sufletelor (SF) 19:00 Terapie intensivă (s) 20:00 Cinema 20:20 Dispăruţi fără urmă (s) 21:30 Ghici ce-mi place la tine (s) 22:00 Alien 3 -Planeta condamnaţilor (thriller SF)

NAŢIONAL

6:00 Întreabă-l pe Gabi (r) 7:00 Mambo şi pasiune (s) 8:00 Jurnalul de dimineaţă 8:30 Revista presei 9:00 Dimineaţa cu Răzvan şi Dani 11:00 Teleshopping 11:30 Ce bine e acasă! (s) 12:00 Quizzit 13:00 Ţara lu' Papură Vouă (divertisment 2004) 13:20 Look who is winning 14:30 Miezul problemei (r) 16:00 Naţionala de bere 17:00 Bărbatul din vis (s) 18:00 Baronii (r) 18:30 Ştiri Naţional TV 20:00 Magnifica familie Amberson (partea a II-a) (dramă, SUA, 2002). Cu: Madeleine Stowe 22:00 Baronii 22:30 Miezul problemei 24:00 Ştiri Naţional TV

ACASĂ

7:00 Suflete rănite (r) 8:00 Amy, fetiţa cu ghiozdanul albastru (s) 9:00 De 3x femeie (r) 10:00 Ciocolată cu piper (s) 11:00 Bărbatul visurilor mele (r) 12:00 Pariul iubirii (s) 13:00 Jurământul (s) 14:00 Iubire ca în filme (r) 15:15 Reţeta de acasă 15:30 Suflete rănite (s) 16:30 De 3x femeie 17:30 Poveştiri adevărate 18:30 Rebelde (s) 9:30 SOS, viaţa mea! (s, Argentina, 2006) 20:30 Iubire ca în filme (s, România, 2006) 22:30 Tărâmul pasiunii (s) 23:30 Bărbatul visurilor mele (s) 0:30 Poveştiri adevărate (r) 1:30 Iubire ca în filme (s, r) 3:30 De 3x femeie (r)

M1

6:50 Răsărit de soare 10:05 Plaza 11:00 Mozaicul zilei 12:05 Bebe magazin 12:35 Drumul 56 13:30 Avocatul televiziunii 14:10 Slovenski Utrinki 14:35 Împreună 15:05 Ideal 15:10 Fetele Gilmore 16:00 În sălbăticiile Africii 17:05 Heartbreak High 17:50 Ideal 18:00 Ştiri 18:25 Încântare (s) 19:20 Vecinii (s) 20:00 Ştiri 20:45 TV Taxi 21:05 Bagajul nostru, Kádár János 22:05 Frank Riva (It.) 23:00 Joi seara 23:35 Panorama 24:00 Casa culturii 0:25 Ştiri

HALLMARK

8:00 Dinotopia 4: Tentaţia (SF, SUA, 2002) 10:00 Fiicele lui McLeod (film serial) 11:00 Doc Martin (film serial) 12:00 Din dragoste pentru Amy (dramă, SUA) 14:00 Doc Martin (film serial) 15:00 Echipa de intervenţie (film serial) 16:00 Fiicele lui McLeod (film serial, r) 17:00 Dinotopia 4: Tentaţia (SF, SUA, 2002) 19:00 Echipa de intervenţie (film serial, r) 20:00 Alegerea lui Christy (partea I) (dramă, SUA, 2001) 22:00 Lege şi ordine: Intenţii criminale (serial) 23:00 În derivă (dramă, SUA, 2003) 1:00 Alegerea lui Christy (partea a II-a) (dramă, SUA, 2001)

INFO TV

9,00 Info 2 - rel.; 9,45 Subiectul zilei; 10,00 Blanche; 11,00 Preciosa - s.; 12,00 Eliberarea de trecut - rel.; 13,00 Audienţa în direct - rel.; 14,00 Radical Power - s.; 14,30 Arde politica - rel.; 15,30 Emis. în lb. sârbă - rel.; 16,00 La pescuit şi vânătoare - rel.; 16,30 Videoclipuri; 17,00 Joia populară; 17,45 Lumea adâncurilor; 18,00 Info 1; 18,45 Subiectul zilei; 19,00 Emisiune în lb. maghiară; 20,00 Întrebări; 22,00 Info 2; 22,45 Subiectul zilei; 23,00 Avangarda crepusculară; 23,30 Norocul începătorului - f. (12); 1,00 Infotext

TV 2

7:00 Universul filmului (r) 7:25 Ştiri 7:55 Mokka 10:00 Bucătăria lui Stahl 10:10 Sodă 12:30 Haideţi băieţi! 13:10 Joc telefonic 14:10 Capcana dorinţelor (s) 16:20 Prietenii tăi (s) 16:55 Lisa e doar una 17:25 Vânătorii comorilor pierdute (s) 18:25 Everwood (s) 19:30 Ştiri 20:05 Activ (magazin) 20:35 La bine şi la rău (s) 21:15 Să ne tocmim 22:15 Oraşul infernului (catastrofă, SUA; 1997) 0:25 Medium (s) 1:25 Struţ 2:00 Ştiri 2:30 Iubirea e un lucru foarte mare

DISCOVERY

5:00 Superstructuri 6:00 Motociclete americane 7:00 Tehnologie extremă 8:00 O pradă mortală 9:00 Natura în stare brută 10:00 Superstructuri 11:00 Confruntări şi fiare vechi 12:00 Tehnologie extremă 13:00 O pradă mortală 14:00 Natura în stare brută 15:00 Cum se fabrică 16:00 Curse 17:00 Automobile americane recondiţionate 18:00 Motociclete americane 19:00 Vânătorii de mituri 20:00 Tehnologie extremă 21:00 Radiografia unui dezastru 22:00 Dosarele FBI 23:00 Constructori de motociclete din Marea Britanie 24:00 Dezastrul perfect

PE SCURT

• **Sancţiuni.** Agenţii de siguranţă publică au aplicat 11 sancţiuni contravenţionale în valoare de 4.770 RON, au aplanat şase conflicte, au controlat un număr de 15 sisteme de pază şi au efectuat nouă controale specifice.

Interesaţi de Arad

Arad (C.M.) - Preşedintele Consiliului Judeţean, Iosif Matula, a primit ieri vizita unei delegaţii compusă din oameni de afaceri interesaţi să investească în judeţul Arad. Vizita reprezentanţilor societăţii Impresa Pizzarotti&C.S.pA. a fost mijlocită de deputatul Constantin Traian Igaş. Preşedintele Matula le-a prezentat italienilor oportunităţile economice şi turistice ale judeţului, precum şi proiectele aflate în derulare, accesate din fonduri europene.

„Din punct de vedere al dezvoltării, obiectivul prioritar al nostru îl reprezintă infrastructura-reţele de drumuri judeţene şi comunale, dar şi alimentarea cu apă şi canalizarea. Având în vedere că în judeţul Arad sunt peste 2.000 de firme cu capital italian, cred că asta spune multe despre parteneriatul româno-italian", spune preşedintele Iosif Matula.

Întâlnire cu primarii

Arad (C.M.) - Agenţia pentru Dezvoltare Regională Vest a organizat, marţi, o acţiune de promovare a oportunităţilor de finanţare din fonduri structurale a celor şapte Programe Operaţionale şi anume cele cinci Programe Operaţionale Sectoriale, Programul Operaţional Regional (POR) 2007-2013 şi Programul Operaţional de Asistenţă Tehnică.

La evenimentul care s-a desfăşurat la sediul Consiliului Judeţean Arad au fost invitaţi toţi primarii de municipiu şi oraşe din judeţul Arad, angajaţi ai direcţiilor Consiliului Judeţean, precum şi reprezentanţi ai instituţiilor subordonate. „Pentru finanţarea POR 2007-2013 au fost alocate 3,7 miliarde Euro din Fondul European de Dezvoltare Regională", spune preşedintele Iosif Matula.

Scandal „financiar"

■ Primarul din Târnova returnează Consiliului 1.000 de Euro, bani primiţi pentru plata studiilor.

Primarul Florin Farcaşiu a beneficiat de fonduri de la bugetul local pentru studii (Foto: Ştefan Matyaş)

Târnova (L.Ş.) - Şedinţa Consiliului Local Târnova, desfăşurată marţi seara, a fost una tensionată. După ce intrunirea aleşilor locali a fost amânată cu câteva zile din cauza unor vicii de procedură, aceştia au reuşit în cele din urmă să-şi ţină şedinţa. Proiectele de hotărâre cu „scântei" au fost două, ambele neprimind avizul de legalitate din partea secretarului comunei. Primul, îndreptat împotriva primarului Florin Farcaşiu, care în urma unei hotărâri din 13.06.2005, a beneficiat de fonduri de la bugetul local pentru plata studiilor. Al doilea proiect urmărea reducerea costurilor convorbirilor telefonice ale primarului, viceprimarului şi a celorlalţi angajaţi ai Primăriei.

Iniţiatorii votează împotrivă

Un număr de opt consilieri locali, nemulţumiţi de modul în care sunt gestionaţi banii comunei au decis să supună cele două probleme „legislativului" din Târnova. Aceştia considerau ca fiind nelegală hotărârea prin care primarul îşi făcea studiile pe banii Primăriei, solicitând astfel anularea acesteia. Edilul-şef le-a luat-o însă înainte, hotărând să returneze cei aproximativ 1.000 de euro de care a beneficiat pentru a urma cursurile facultăţii de Administraţie Publică, urmând a returna banii în câteva rate. Astfel, chiar şi iniţiatorii au votat împotriva acestui punct de pe ordinea de zi. De asemenea, şi cel de-al doilea proiect a căzut la vot.

„ADEVĂRUL" ÎNTREABĂ: ***„Ce părere aveţi de amplasarea Monumentului Marii Uniri în zona Pădurice?"***

Da, cred că e bine la Pădurice. În sensul giratoriu de la Podgoria era zona prea agitată şi prea zgomotoasă. La Pădurice e locul mult mai bun.
VALENTIN MAXIM (23 ANI), INSTRUCTOR

E un loc bun. Un astfel de monument trebuie admirat, şi la Podgoria era circulaţie prea mare pentru aşa ceva. Dar nu va fi bine dacă vor tăia pomii.
NICOLAE BRIA (68 ANI), PENSIONAR

Ar fi o idee bună pentru amplasarea unui monument. Faţă de celelalte locaţii care erau la început în discuţie. La Podgoria nu era prea bine.
LUCIAN ŞERB (21 ANI), STUDENT

Consider că e un loc bun, deoarece nu e prea aglomerat. Dar dacă se taie din pomi, strică tot aspectul parcului. Tot ce este verde este frumos.
EMILIA FRENŢIU (57 ANI), PENSIONAR

Dacă se va tăia din zona verde nu va fi frumos. Sunt multe zone mai bune, cum ar fi zona Teatrului. Era mult mai bine, sau chiar la Podgoria.
PAVEL DRONCA (62 ANI), INGINER

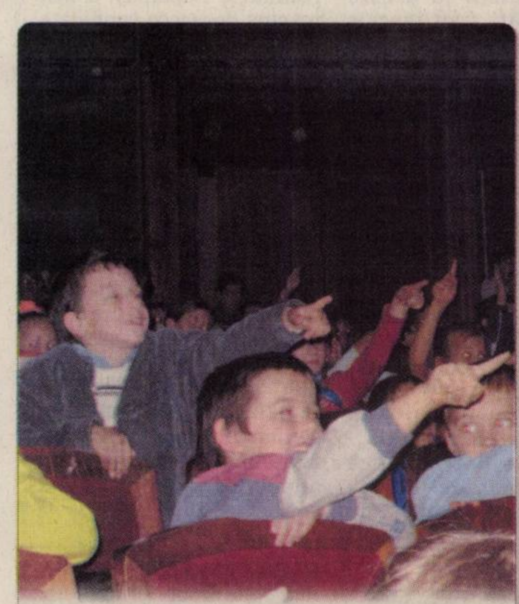
La teatru. La spectacolele pentru copii de la Teatrul Clasic Ioan Slavici Arad, atmosfera e cu totul specială. Copiii nu se mulţumesc să urmărească tăcuţi şi cuminţi ce se întâmplă pe scenă, ci intră în dialog cu eroii poveştii, le dau indicaţii, îi scapă de belea, îşi manifestă simpatiile şi antipatiile. Pentru actori este o reală provocare să joace în faţa unei săli pline de copii dezlănţuiţi. (Foto: Adevărul)

Document fals

Arad (I. C.) - Poliţiştii de frontieră arădeni au descoperit o persoană din Republica Moldova, care a prezentat la ieşirea din ţară un permis de şedere fals. Tatiana S. a spus că intenţiona să ajungă în Spania pentru a-şi găsi un loc de muncă. Ea a declarat că permisul de şedere l-a primit de la soţul ei şi nu cunoaşte modalitatea prin care acesta a obţinut documentul. „Este cercetată sub aspectul săvârşirii infracţiunii de uz de fals şi urmează a fi prezentată în faţa Parchetului în vederea dispunerii măsurilor legale ce se impun", a declarat comisarul şef Florin Oprişa, purtător de cuvânt al I.J.P.F. Arad.

Raid printre cerşetori

Arad. (M. S.) - Jandarmii arădeni au întreprins, ieri, o acţiune pentru combaterea fenomenului infracţional şi contravenţional axată în primul rând pe cerşetorie. Lucrătorii I.J.J. Arad au aplicat sancţiuni în valoare totală de 700 de lei, celor care au apelat la mila publicului. Ei au străbătut piaţa Mihai Viteazul, zona 300, piaţa Gării CFR şi Boul Roşu. Au fost astfel verificate 12 persoane şi s-au dat trei avertismente verbale. În plus, Mihaela Diana Paul, în vârstă de 37 de ani a fost sancţionată cu 500 de lei, deoarece a adresat expresii jignitoare şi injurii trecătorilor.

Şef nou la Criminalistică

Arad (R.B.) - La sediul I.P.J. Arad s-a desfăşurat, în cursul zilei de marţi, concursul pentru ocuparea funcţiei vacante de şef al Serviciului Criminalistic din cadrul inspectoratului. În urma probelor de examinare susţinute, cu o medie de 9,75, noul şef al Serviciului Criminalistic este comisar de poliţie Ştefan Moldovan. Comisarul de poliţie Moldovan a fost şeful Biroului Criminalistic din cadrul I.P.J. Arad din anul 1995 şi lucrează ca ofiţer criminalist din anul 1992. Noul şef al Serviciului Criminalistic deţine brevetul de expert criminalist cu patru specializări şi este masterand la „Masteratul European de Criminalistică" din Bucureşti.

ACCENTE

Unde nu poate statul, poate Becali

TRISTAN MIHUŢA
tristan.mihuta@informmedia.ro

Într-un stat incapabil să asigure tuturor cetăţenilor săi o viaţă demnă, lipsit de capacitate de reacţie în situaţii de criză socială, latifundiarul Gigi Becali se simte ca peştele în apă. Ba ridică vreo sută şi ceva de case sinistraţilor din Moldova, ba dă o fugă în Sud, şi ajută oamenii loviţi de inundaţii, punând la bătaie sume mai importante decât cele alocate de stat, ba, iată, stinge într-un minut un conflict stradal ce putea degenera într-o revoltă sângeroasă, achitând pentru nenorociţii din Ferentariul Bucureştiului o factură de 12 miliarde şi mai bine de lei!

Unii, de fapt cei mai mulţi, aplaudă faptele lui Becali. Îndeobşte oamenii simpli rămân încântaţi că un semen de-al lor este mai săritor decât statul acesta greoi şi impotent. Nu ne trebuie un efort de imaginaţie prea mare ca să înţelegem ce înseamnă ca un om să ridice peste o sută de case unor oameni care n-au bani nici pentru a ridica un gard. Efectul emoţional este copleşitor pentru marea majoritate a românilor bătuţi de nevoi, ba chiar şi pentru oameni de condiţie mijlocie. Am auzit multe voci admirative pentru faptele caritabile ale lui Gigi Becali, inclusiv după întâmplarea aceasta, cu factura la RENEL. Într-un cuvânt, sărăcimea acestei ţări, de la sat şi de la oraş, deopotrivă, este mişcată de acţiunile lui Gigi Becali.

Alţii, mai puţini, privesc şi interpretează cu ironie faptele de caritate ale acestui Becali, ajuns la o avere ce-l situează pe locul al treilea în topul celor mai bogaţi români. Îl privesc de sus, chiar cu dispreţ, sancţionând acţiunile sale ca fiind pur propagandistice, că au drept ţintă agonisirea de capital politic. O fi. Dar dincolo de mobilul acestor intenţii, rămân faptele care schimbă cursul unor destine. Prin investiţia cu scop politic, sute de familii sunt scoase dintr-un impas din care, altfel, n-ar mai ieşi niciodată. Pe de altă parte, sunt atâţia politicieni cu stare, dar nici unul nu se îndură să scoată din buzunar o bancnotă, darmite miliarde, zeci de miliarde, uneori sute. În schimb, Becali cheltuieşte şi, dacă vreţi, poate că e mai onorabilă o asemenea campanie electorală, decât una cu vorbe goale, mincinoase. Dacă Becali are calităţi, stofă de om politic? Probabil că n-are. Dar n-ar fi singurul „nedotat" care ar urca foarte sus pe scara politicii. Oricum, s-ar putea ca la viitoarele alegeri să avem o mare „surpriză Becali".

PE SCURT

- **Moţiune.** Deputatul PSD de Mehedinţi, Eugen Nicolicea, pregăteşte o moţiune prin care cere destituirea tuturor prefecţilor care nu au dat curs cererii organizaţiilor judeţene ale PSD referitoare la încetarea mandatului aleşilor locali migratori la alte partide decât cele pe listele cărora au fost aleşi. Printre cei vizaţi, conform acuzelor aduse de Florin Remeţan, preşedintele interimar al PSD Arad, este şi prefectul Gavril Popescu.

Dosar penal

Arad (R.B.) - Petru Rus, de 24 de ani, din Arad, este cercetat de agenţii Biroului de Ordine Publică. În cursul zilei de luni, bărbatul a fost depistat în trafic de poliţişti, în timp ce conducea pe strada Sălcuţa, un autoturism marca Dacia 1310, fără a poseda permis de conducere. Poliţiştii i-au întocmit bărbatului un dosar de cercetare penală sub aspectul săvârşirii infracţiunii de conducere pe drumurile publice a unui autovehicul fără a poseda permis de conducere.

Ambiţii

Arad (S.T.) - Sâmbătă, la Bucureşti, 15 delegaţi ai organizaţiei de tineret a PSD Arad (TSD) vor participa la congres. Conform declaraţiei lui Dorel Căprar, s-a stabilit că fiecare delegat are libertatea de a vota pentru Manta sau Bânicioiu, cei doi candidaţi la scaunul părăsit de Victor Ponta. Răzvan Sabău candidează pentru funcţia de secretar executiv, iar Adrian Tincu, pentru cea de membru în Biroul Executiv.

Recuperatorii

Arad (S.T.) - Deputatul Eugen Nicolicea, secretar executiv al PSD, l-a remarcat pe Florin Remeţan, preşedintele interimar al PSD Arad, ca fiind unul dintre primii „recuperatori" de aleşi locali ai partidului, în urma migraţiei masive spre PD şi PNL. „Arad, Mehedinţi şi Vrancea au creat precedente care ne vor ajuta foarte mult în instanţă împotriva secretarilor de unităţi teritorial- administrative şi prefecţilor care refuză să pună în aplicare legea pentru că, pe fond, sunt subordonaţi în continuare din punct de vedere politic", a declarat deputatul. Remeţan a precizat că în prima etapă s-a acţionat împotriva celor care au „migrat" în intervalul de 45 de zile acordat prin lege, dar în etapa următoare vor fi vizaţi şi cei care au fost aleşi pe listele PSD şi s-au declarat independenţi imediat după alegeri.

Nedumerire. Viceprimarul Tiberiu Dekany îl ia la întrebări pe primarul Falcă: „Domnule primar, dacă voi fi ales preşedinte al PNL, chiar pe domnul Voicu l-aţi găsit să-mi ia scaunul?" (Foto: Şt. Matyaş)

Pâinea la control

Arad (I.C.) - În urma unui control privind calitatea, etichetarea şi modul de comercializare a pâinii şi a produselor de panificaţie, Oficiul pentru Protecţia Consumatorilor Arad a verificat 24 de agenţi economici. Au fost constatate următoarele nereguli: comercializarea de produse însoţite de elemente de identificare şi caracterizare incomplete (pe etichete nu se menţionează denumirea produsului, adresa producătorului, compoziţia, condiţiile de păstrare şi depozitare, data durabilităţii minimale stabilită de producător) etc.

Magazin de credite

■ **CitiFinancial, specializată în credite pentru nevoi personale, a inaugurat agenţia Vlaicu.**

Arad (D.S.) - Reţeaua naţională a Citibank Romania s-a îmbogăţit ieri cu a 21-a agenţie CitiFinancial inaugurată, ieri, în cartierul A. Vlaicu. Aceasta este în acelaşi timp primul „magazin de credite" din Arad al diviziei specializate în credite pentru nevoi personale nespecificate, fără garanţii a CitiBank Romania.

> *La noi se poate apela oricând*
>
>
>
> CRISTINA KREITER

„La noi se poate apela oricând - suntem deschişi, flexibili şi gata să oferim consultanţă clienţilor" spune directorul agenţiei Cristina Kreiter. Magazinul de credite CitiFinancial reprezintă un concept nou de bancă. Explică Nicolae Scripcaru, director reţea agenţii: „Ne dorim să fim, pentru locuitorii Aradului, vecinul de alături, la care pot apela oricând au nevoie de bani pentru un eveniment important în familie, când vor să facă o surpriză celor dragi sau pur şi simplu când au nevoie rapid de o mână de ajutor".

Persoanele care pot beneficia de credite CitiFinancial trebuie să aibe între 21 şi 75 ani şi un venit net de minim 270 Ron/lună.

Primul magazin care vinde... credite în Arad (Foto: Adevărul)

Retragere din cursă

Arad (S.T.) - În ultimul moment, prim-vicepreşedintele pe municipiu al PNL, Florin Galiş, a anunţat că se retrage din cursa pentru şefia organizaţiei judeţene. „Am constatat că programul meu este identic cu cel al lui Tiberiu Dekany, amândoi având ca ţintă managementul politic performant şi am preferat să îl susţin în loc să candidez împotriva lui, mai ales că mulţi oameni de valoare nu ştiau pentru care echipă să opteze", a declarat Galiş.

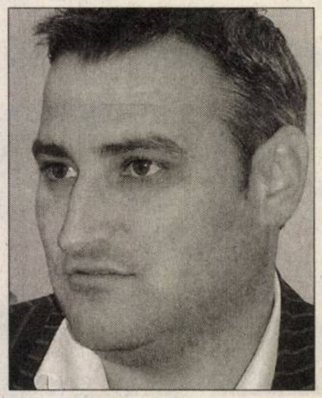

Florin Galiş (Foto: Şt. Matyaş)

Concurenţă slabă la spitale

Arad (D.D.) - Mâine, la Timişoara, are loc prima probă a concursului pentru ocuparea postului de manager de spital. Nu mai puţin de 12 unităţi sanitare din Arad sunt prinse în acest concurs. În mod surprinzător, putem vorbi de concurenţă doar în privinţa Spitalului Judeţean şi a Centrului de Recuperare Neuropsihomotorie Dezna. Numai la aceste două unităţi s-au înscris câte doi candidaţi: dr. Mirandolina Prişcă şi contabila Marinela Buzdugan - la Judeţean, iar de cealaltă parte, la Dezna, Camelia Malea şi Iosana Căpraru. În rest, fiecare spital are câte un singur „aspirant" la funcţia de manager.

Candidaţii

Iată şi numele candidaţilor: Carmen Lucuţa pentru Spitalul Municipal; Adrian Popa - Spitalul de Obstetrică-Ginecologie; Victor Ştefan Arsenie - Spitalul de Boli Cronice Lipova; Monica Pele - Spitalul de Psihiatrie Mocrea; Adrian Călin Nogea - Spitalul Orăşenesc Ineu; Mircea Halic - Spitalul Teritorial Gurahonţ; Carmen Ţolea - Spitalul de Boli Cronice Sebiş; Raveca Nicoară - Centrul de Sănătate Sântana; Ioan Sulea - Centrul de Sănătate Chişineu-Criş. Dosarul Mariei Eliza Bâzdoacă, ce s-a înscris pentru postul de manager al Spitalului de Psihiatrie Căpâlnaş, a fost respins deoarece candidata nu a îndeplinit toate condiţiile de participare la concurs.

Studiind aceste nume, remarcăm că majoritatea dintre ele se regăsesc deja la conducerea a spitalelor, dar cu titlu de interimat. Numărul restrâns al concurenţilor ne determină să conchidem că funcţia de manager de spital nu este prea râvnită la nivelul judeţului nostru. Asta poate şi pentru că noua legislaţie din domeniul sanitar îi responsabilizează foarte mult pe manageri. Şi atunci, de ce să se lege la cap?

Licitaţie, în aşteptare

Arad (A.B.) - Primăria nu a stabilit încă câştigătorul licitaţiei pentru administrarea celor 60 de hectare de spaţii verzi din Arad. Deşi licitaţia a avut loc în urmă cu o lună, analiza dosarelor continua şi ieri, semn că interesul e mare când vine vorba de parcurile din municipiu. Potrivit edilului local, Gheorghe Falcă, numele firmei selectate de Primărie drept câştigătoare la licitaţia din octombrie va fi făcut public astăzi, sau cel târziu mâine seara. Lupta se dă, sau mai degrabă s-a dat, între o societate a Primăriei - GCA, firma constănţeană Polaris şi o firmă din Timişoara.

Documente „evaporate"

■ **Preşedintele composesoratului Văsoaia susţine că i-au dispărut actele lăsate în Primărie.**

Chisindia (L.Ş.) - În numerele trecute ale ziarului nostru aţi putut citi despre câteva dintre problemele de fond funciar ale composesoratului urbarial Văsoaia. Pe fondul neînţelegerilor dintre reprezentanţii composesoratului şi autorităţile locale din Chisindia, preşedintele composesoratului, Trandafir Oprea, a fost invitat la o discuţie în sediul Primăriei. După întâlnire însă, Oprea susţine că a lăsat actele în biroul primarului, de unde acestea au dispărut.

Să-l lăsăm însă pe Trandafir Oprea să ne povestească. „M-am prezentat la întâlnire cu acte şi hărţi, care au fost scoase de la Arhivele Naţionale, Direcţia Judeţeană Arad şi Direcţia Judeţeană Bihor. Pentru obţinerea acestora am fost de trei ori la Oradea şi de două ori la Arad, cheltuind aproximativ două milioane de lei vechi. La discuţii au participat Viorel Crăciun, şeful Ocolului Silvic Ineu; pădurarul Lucian Oprea; Ioan Stan, primarul comunei Chisindia; Ioan Luşcă, secretarul Primăriei; viceprimarul Ioan Andraş; Viorel Rădac, şeful Ocolului Silvic Privat «Codrii Zărandului»; Ionel Bociu, preşedintele Asociaţiei Codrii Zărandului şi subsemnatul.

Eu am pus toate actele şi hărţile pe masa domnului primar, pentru a fi studiate, iar după o oră a trebuit să plec şi le-am lăsat acolo. Acum, nici actele şi nici hărţile nu se mai găsesc nicăieri. I-am întrebat pe toţi şi mi-au răspuns că nu ştiu cine le-a luat de pe masă. Ştiu că această situaţie se datorează faptului că l-am dat în judecată pe domnul primar pentru o pagubă de 1.826.861 lei, iar acum a fost momentul propice să acţioneze", susţine Oprea. Contactat telefonic, primarul Ioan Stan spune că nu are nicio legătură cu dispariţia documentelor composesoratului. „Nu îmi aduc aminte să-mi fi pus la dispoziţie acele acte. Dacă le-a lăsat într-un birou, domnul Oprea trebuia să le dea cuiva în grijă. Oricum nu le pot folosi, că nu sunt ale mele.

Pe de altă parte, îi voi spune secretarului să le mai caute, poate le va găsi. Acele documente şi hărţi pot fi scoase însă în duplicat", a declarat primarul Ioan Stan.

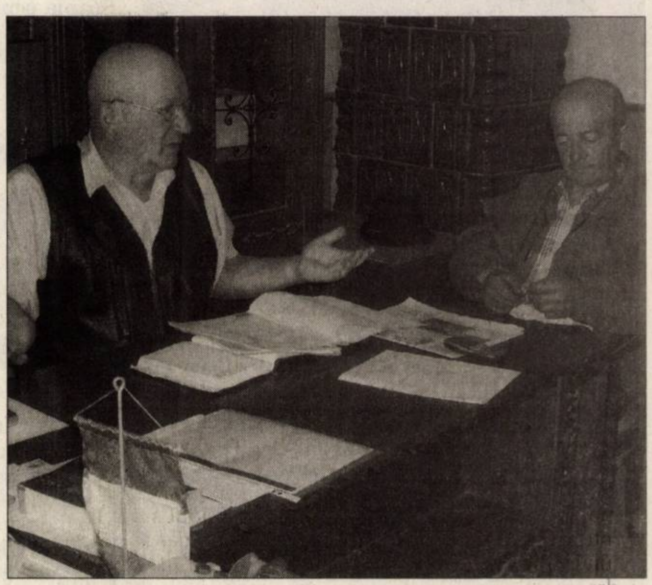

Primarul Ioan Stan susţine că nu are nicio legătură cu dispariţia actelor şi hărţilor (Foto: R. D.)

PE SCURT

● Încă două. Danemarca va ratifica Tratatul de aderare a României şi Bulgariei la UE, la 21 noiembrie. Danemarca şi Germania sunt ultimele două state membre UE care nu au încheiat încă procedurile de ratificare a Tratatului de aderare, semnat în aprilie 2005, la Luxemburg.

Recomandări respinse

Berlin (MF) - Secretarul de Stat american, Condoleezza Rice, a respins recomandările expertului James Baker, membru al Iraq Study Group, şi chiar pe cele ale premierului britanic, Tony Blair, referitoare la metodele de stabilizare a situaţiei din Irak. În avionul cu care se deplasa spre Vietnam, Rice a refuzat să facă o corelaţie între lipsa progreselor în conflictul israelo-palestinian şi violenţele din Irak, aşa cum afirmase anterior Tony Blair. De altfel, Rice a respins apelurile fostului secretar de Stat James Baker privind iniţierea unui dialog cu Siria şi Libanul.

Condoleezza Rice (Foto: EPA)

Adrian Năstase (Foto: EPA)

Nu se autosuspendă

Bucureşti (MF) - Deputatul PSD Adrian Năstase a declarat, ieri, că nu intenţionează să se autosuspende din partid, aşa cum i-a transmis că ar fi cazul să o facă liderul Organizaţiei Sector 1, Dan Tudorache, şi a apreciat că PSD şi PC ar trebui să-l apere public, întrucât a fost locomotiva lor în alegerile din 2004. Adrian Năstase a susţinut, într-o conferinţă de presă, că este nevinovat în ceea ce priveşte toate acuzele aduse împotriva sa de către procurori în mai multe dosare deschise în ultimii doi ani.

Explozie O maşină-capcană a explodat ieri în faţa Ministerului de Interne din Bagdad, ucigând nouă oameni şi rănind alţi 33. (Foto: EPA)

Întâlnire Băsescu – Qadhafi

■ Traian Băsescu a fost încântat de discuţia avută la Tripoli cu preşedintele Muammar Al Qadhafi.

Preşedintele Libiei, Muammar Al Qadhafi, l-a primit la reşedinţa sa pe Traian Băsescu (Foto: FAN)

Tripoli (MF) - Preşedintele Traian Băsescu a avut, ieri, la Tripoli, o discuţie cu preşedintele Libiei, Muammar Al Qadhafi, la reşedinţa acestuia.

Băsescu a fost primit cu onoruri militare pe Aeroportul din Tripoli, de unde s-a deplasat la reşedinţa preşedintelui libian, Bab Al Azzia.

La începutul întrevederii, preşedintele român i-a spus omologului său că România doreşte reluarea relaţiilor bilaterale cu Libia. „Noi, de asemenea”, a răspuns Qadhafi.

Deşi era programat ca întrevederea să dureze o oră, aceasta s-a încheiat în aproximativ jumătate de oră. La final, preşedintele libian l-a condus pe şeful statului român la maşină.

Băsescu a declarat că discuţia cu Qadhafi a fost foarte bună, şeful statului libian manifestându-şi dorinţa de a relua relaţiile tradiţionale cu România.

„Discuţia a fost foarte bună, este indiscutabil manifestată dorinţa colonelului Qadhafi, dar şi a premierului şi a altor membri ai Guvernului, de a relua relaţiile tradiţionale cu România”, a spus Băsescu.

Prima după 1989

El a spus că a subliniat, la rândul său, că pentru România este foarte importantă relansarea relaţiilor economice, pentru că Libia poate oferi nu numai piaţa ei, dar poate fi un factor de promovare a exporturilor româneşti şi a tehnologiei româneşti în statele africane cu care Libia are relaţii.

Preşedintele Băsescu se află în vizită oficială în Marea Jamahirie Arabă Libiană Populară Socialistă, prima a unui şef de stat român după 1989.

Majoritatea au fost eliberaţi

Bagdad (MF) - Ministerul de Interne a anunţat că majoritatea celor aproximativ 100 de persoane răpite marţi, la Bagdad, au fost eliberate.

Un nou grup de persoane, dintre cele 100 care au fost răpite, marţi, dintr-o clădire a Ministerului pentru Învăţământ Superior la Bagdad, au fost eliberate, a declarat o sursă din cadrul serviciilor de securitate.

„Un nou grup a fost eliberat la Talibiya (nord-estul Bagdadului), Baladiyate (est) şi Karrada (centru), marţi seara târziu”, a explicat sursa, fără a preciza însă numărul persoanelor.

Ea a afirmat totuşi că numărul total al persoanelor eliberate se ridică la 25 şi a precizat că „toate erau legate la ochi cu benzi adezive”.

Postul de televiziune al-Iraqia a indicat, citând surse din Ministerul de Interne, că „majoritatea persoanelor răpite au fost eliberate în cursul unor operaţiuni conduse de forţele ministerului”.

Postul de televiziune a adăugat că „operaţiunile vor continua până la eliberarea tuturor persoanelor răpite”.

Trei persoane au fost eliberate după-amiază, în apropierea unui spital din centrul capitalei, a declarat un medic, sub protecţia anonimatului.

Alte 12 persoane au fost găsite în cartierul Karrada, unde a avut loc răpirea, a declarat o sursă din cadrul serviciilor de securitate, precizând că şi acestea erau legate la ochi.

Portavionul USS Kitty Hawk (Foto: FAN)

Minimalizat de Pentagon

Washington (MF) - Un submarin chinez s-a apropiat neobservat, luna trecută, la distanţă de câţiva kilometri de un portavion american, în apele internaţionale din apropierea insulei japoneze Okinawa, a confirmat un purtător de cuvânt al Pentagonului. Un convoi de nave americane în fruntea cărora se afla portavionul USS Kitty Hawk efectua un antrenament de rutină în momentul producerii incidentului, a precizat purtătorul de cuvânt, Bryan Whitman.

Potrivit cotidianului The Washington Times, care a dezvăluit primul informaţia, submersibilul chinez de atac, cu propulsie diesel, din clasa Song, a fost reperat abia după ce a ieşit la suprafaţă, în interiorul perimetrului de lansare a torpilelor şi rachetelor.

Cu toate acestea, purtătorul de cuvânt al Pentagonului a minimalizat importanţa acestui incident, afirmând că submarinul chinez nu a fost considerat o ameninţare.

Un portofoliu mai bogat

Bucureşti (MF) - Preşedintele Comisiei Europene Jose Manuel Barroso a declarat, marţi, în plenul Parlamentului European, că portofoliul lui Leonard Orban va conţine nu doar multilingvismul, ci şi interculturalismul sau dialogul între culturi. Potrivit unui comunicat, Barroso i-a răspuns astfel liderului grupului socialist din PE, Martin Schulz, care a cerut extinderea prerogativelor comisarului desemnat din partea României, Leonard Orban, şi includerea în portofoliul său a protecţiei minorităţilor în UE.

OPINIA DE REZERVĂ

Ciomagul şi fluturele

MIRON BETEG
mironbeteg@yahoo.com

Toată lumea caută, aiurea, motivaţiile secrete ale plecării lui Theodor Stolojan din PNL, când adevărata întrebare, la care nimeni nu se oboseşte să răspundă, este alta: ce naiba a căutat Stolojan în fruntea Partidului Naţional Liberal? Şi Varujan Vosganian, să zicem – pentru anihilarea căruia a avut loc întreg scandalul Turcu, scandal delicat regizat de la Cotroceni – a ajuns în PNL după ce s-a fâţuit prin mai multe partide. A fost însă întotdeauna un om de dreapta (uneori, pare-se, chiar prea de dreapta!), spre deosebire de Stolojan, care înainte de a se revendica de la tradiţia liberală s-a ţinut de mânuţă, pe o scenă preelectorală, cu omul care mirosea cel mai tare în politica românească, la ani buni după '89, a săli de curs moscovite şi a blocaje de gândire comuniste. De la susţinerea lui Ion Iliescu până la platforma liberală, spectaculoasă doar prin atacurile la Tăriceanu şi la „grupul de interese” din jurul acestuia, Theodor Stolojan a jucat doar rolul de Mesia în filme cu buget redus. A fost premier ministru salvator mai puţin decât e gestantă o femelă de elefant, a stat în fruntea PNL tot atât cât partidul s-a întărit de la sine, a candidat la preşedinţie doar până l-a luat vertijul urnelor – lăsând apoi să se înţeleagă că şi-a transferat întreg capitalul electoral, ca pe o bucată de marmeladă, spre Traian Băsescu. Până la capăt, Stolojan n-a avut niciodată curajul unui examen în politică. Marea lui calitate e că a ştiut să nu rişte niciodată. Lăsând, evident, senzaţia că a trecut toate probele pe care nu le-a dat. Stolojan e, de când se ştie, veşnica speranţă a politicii româneşti. Simte nevoia imperioasă nu de a construi, ci de a salva. Vede în jurul lui doar ruine şi se închipuie arheolog al speranţei. Politica pe care o face seamănă cu sexul pe internet. Accesând orice site deocheat, poţi avea câte femei vrei. Accesând dezastrul, adunând în jurul său câţiva apostoli (apostolul Boureanu, apostoliţa Turcan), purtând în suflet tabla legilor lui Băsescu, Theodor Stolojan joacă în acest moment scena alungării zarafilor din Templu. Care, nu-i aşa?, formau şi ei un „grup de interese”.

După ce s-a însănătoşit la cea mai selectă clinică de recuperare din Europa – Palatul Cotroceni –, Stolojan s-a trezit că trebuie să salveze Partidul Naţional Liberal. Partid tocat mărunt, până acum, şi cu consilierea lui, de preşedintele Băsescu. Ţinta principală e primul-ministru, Călin Popescu Tăriceanu, omul care l-a încurcat cel mai mult pe preşedinte de când şi-a dat jos pufoaica portocalie bună doar pentru campania electorală. E de tot spectaculos să spui că vrei să întăreşti un partid doar pentru a-l dizolva mai pe urmă într-o altă formaţiune politică. E ca şi cum ţi-ai îngrăşa soacra pregătindu-te apoi s-o iei la alergat cu bâta de baseball prin curte. Dincolo de această aberaţie logică, semnificativ e un alt lucru. Când a ajuns preşedinte al PNL, Stolojan n-a concurat, practic, cu nimeni. A preluat funcţia „fără examen”. A fost, de fapt, una dintre condiţiile puse atunci. Nici de această dată Stolojan nu vrea competiţie. Îşi imaginează un Congres extraordinar pur decorativ. De fapt nu un Congres, ci o festivitate. O reînscăunare însoţită doar de aplauze, discursuri apocaliptic laudative, flori şi hohotul satisfăcut băsescian. Altfel nu se explică de ce Stolojan cere ca atât Tăriceanu, cât şi toţi oamenii lui (de pe o listă pe care o va face, evident, tot fostul consilier prezidenţial) să se retragă din toate posturile, şi din cele ocupate în Guvern, şi din cele la care au acces, prin vot, în partid.

Poate multe dintre lucrurile susţinute de Stolojan sunt adevărate. Asta nu-l face însă, nici pe departe, un liberal. Poate, cel mult, un liberal din disperare. A evita competiţia ţine nu de mentalitatea liberală, ci de Congresele de dinainte de '89. Strângerea de mână a lui Iliescu a dat roade. Totuşi, când un partid se poate împiedica de un asemenea om, şi partidul are probleme serioase. Băgându-l în seamă, PNL nu face altceva decât să decoreze pentru bravură un amiral al unei flote de pahar umplut cu vin la Golden Blitz.

***

Punctele de vedere exprimate de colaboratorii ziarului nostru în rubricile de opinii nu coincid neapărat cu cele ale redacţiei.

ADEVĂRUL Cotidian independent Arad
MARE Publicitate: 08.00-19.00 Tel: 280904
MICA Publicitate: 08.00-19.00 Tel:210775
Preluarea anunţurilor pentru următoarea zi se face până la ora 16.00
După ora 13 se percepe TAXĂ DE URGENŢĂ

PE SCURT

- **Scumpiri.** Preţurile produselor lactate proaspete ar putea creşte în primele luni ale anului viitor. Pe segmentele de lapte praf şi unt preţurile vor stagna, în timp ce în sectorul produselor lactate proaspete se vor înregistra scumpiri în primele luni din 2007, când piaţa va fi invadată de produse din afară.

- **Perfecţionare.** Peste 800 de funcţionari publici au fost specializaţi în gestionarea fondurilor structurale, perfecţionarea administraţiei publice centrale şi formarea negociatorilor în vederea aderării. Alţi o mie de funcţionari vor absolvi, până la sfârşitul anului, cursul de pregătire al formatorilor români.

Prime

Arad - Funcţionarii publici, membrii corpului diplomatic, personalul auxiliar din Justiţie şi poliţiştii, în total aproape 240.000 de angajaţi, vor primi, în 2007, prime de vacanţă care vor însemna un efort bugetar de nu mai puţin de 300 de milioane RON, adică o medie de 1.200 RON pentru fiecare beneficiar. În ultimii şase ani, primele de vacanţă nu au mai fost acordate din raţiuni de austeritate bugetară.

Termopan

Ineu - Noua construcţie a spitalului din Ineu - investiţie de peste 150 de miliarde de lei - va fi închisă cu ferestre de termopan în următoarele săptămâni, pentru ca, ulterior, să poată fi continuate lucrările pe timp de iarnă.

14% dintre mame sunt bărbaţi!

Nu mai puţin de 672 de taţi se află în concediu pentru creşterea şi îngrijirea copilului.

DIANA DUŢU
diana.dutu@informmedia.ro

Direcţia Muncii, Solidarităţii Sociale şi Familiei (DMSSF) Arad plăteşte, lunar, 33 de miliarde de lei numai pentru indemnizaţiile pentru creşterea şi îngrijirea copilului în vârstă de până la doi ani. Asta, cu toate că numărul celor care beneficiază de această indemnizaţie a scăzut de la începutul anului până în prezent, de la 5.472 la 4.787.

> *Direcţia Muncii a încheiat protocoale pentru plata indemnizaţiilor în cont sau pe card doar cu CEC, Raiffeisen Bank, Banca Transilvania şi BCR*
>
> VICTOR NEAMŢIU

Această involuţie se datorează atât scăderii numărului de naşteri, cât şi faptului că virtualele beneficiare nu se încadrează în condiţiile stabilite de lege. 182 dintre beneficiarele aflate în plată sunt „în stimulent", adică au ales să meargă la serviciu înainte ca micuţul să împlinească doi ani, primind pentru aceasta 300 RON (pe lângă salariu). Un aspect interesant de remarcat se referă la creşterea numărului taţilor care îşi asumă rolul de mame. Nu mai puţin de 672 de bărbaţi (cu 100 mai mulţi decât la începutul anului) se află în concediu pentru creşterea şi îngrijirea copilului până la doi ani. Adică 14% din totalul beneficiarilor aflaţi în plată.

Plata indemnizaţiei

În ceea ce priveşte plata indemnizaţiilor către beneficiari, directorul DMSSF Arad, Victor Neamţiu, precizează: „Deocamdată, Direcţia Muncii are încheiate contracte de colaborare pentru plata indemnizaţiilor în cont sau pe card cu patru bănci din Arad: CEC, Raiffeisen Bank, Banca Transilvania şi BCR. În acest moment, noi virăm bani pentru aceste indemnizaţii la nouă bănci. Dacă celelalte cinci bănci nu se vor prezenta la noi până la sfârşitul lunii noiembrie pentru a încheia contracte de colaborare cu Direcţia Muncii, începând din luna decembrie nu se vor mai derula bani cu băncile care nu încheie protocol."

Aşadar, este foarte posibil ca beneficiarele indemnizaţiilor pentru creşterea şi îngrijirea copilului care primesc banii în cont sau pe card la alte bănci decât cele patru amintite mai sus, să primească banii ce li se cuvin pe decembrie, prin poştă. Dacă nu le convine această modalitate de plată, ele îşi pot deschide un cont la una din cele patru bănci cu care Direcţia Muncii are încheiate contracte de colaborare.

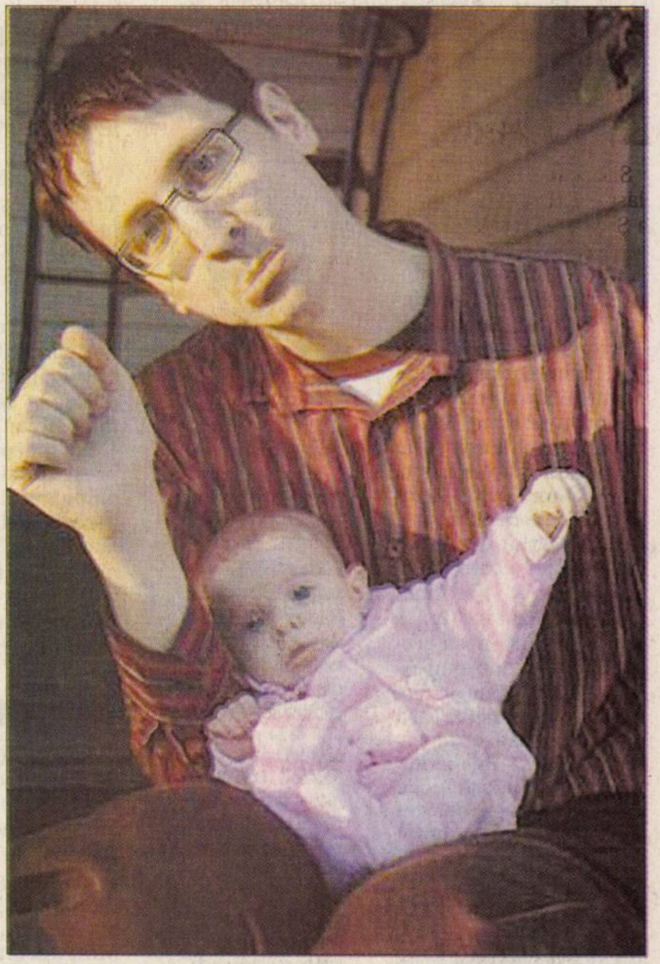

Şi taţii pot fi mame bune (Foto: FAN)

Propunere. Încă din primele zile ale Postului de Crăciun, ziarul nostru vine cu o inedită propunere gastronomică. Cei care s-au decis şi pot să ţină post cele 40 de zile, până pe 24 decembrie, şi vor să mănânce o adevărată fasole la cătlan, pot trece prin Chereluş. Cu siguranţă nu vor regreta.

(Foto: Romulus Dubăţ)

Asociere

Arad (D.D.) - Consiliul Judeţean Arad s-a asociat cu consiliile judeţene din Regiunea de Dezvoltare Vest (Caraş-Severin, Hunedoara şi Timiş) în vederea realizării unui proiect comun privind sistemul de intervenţie în situaţii de urgenţă. Este vorba de obţinerea unor fonduri structurale pentru achiziţionarea de echipamente specifice acordării asistenţei medicale de urgenţă şi a primului ajutor calificat.

Serviciile externe de protecţia muncii - la avizat

O comisie specială la nivelul Direcţiei Muncii, se va ocupa de abilitare şi avizare.

Arad (D.D.) - Direcţia Muncii, Solidarităţii Sociale şi Familiei (DMSSF) Arad va avea, în curând, o „Comisie de abilitare a serviciilor externe de prevenire şi protecţie şi de avizare a documentaţiilor cu caracter tehnic de informare şi instruire în domeniul securităţii şi sănătăţii în muncă". Din comisie vor face parte: directorul DMSSF, inspectorul şef adjunct al Inspectoratului Teritorial de Muncă (ITM), un reprezentant al Casei de Pensii (care se ocupă de boli şi riscuri) şi un reprezentant al DMSSF (responsabil de formarea profesională a adulţilor).

Această comisie a apărut odată cu Legea 319/2006 privind protecţia muncii. Societăţile comerciale, întreprinderile trebuie să deruleze, în mod obligatoriu, activitate de protecţia muncii. Dacă în interiorul lor nu există un compartiment sau serviciu care să se ocupe de protecţia muncii, atunci ele trebuie să încheie un contract cu o altă societate sau persoană fizică specializată în prestarea unor servicii de protecţia muncii. Aceste servicii de protecţia muncii care vin din afara întreprinderii, se numesc servicii externe. Conform legii, serviciile externe de prevenire şi protecţie în domeniul securităţii şi sănătăţii în muncă trebuie abilitate şi avizate de Comisia sus-amintită.

Ordinul 754/16.10.2006 al ministrului Muncii stabileşte clar modul de organizare şi funcţionare a Comisiei de abilitare şi avizare.

„Comisia este organizată la nivelul Direcţiei Muncii, secretariatul comisiei este ţinut de Direcţia Muncii, dar activitatea de control, de verificare a modului în care se respectă prevederile legale, cele din cadrul documentaţiei de avizare, intră în competenţa inspectorilor de la ITM" - subliniază Victor Neamţiu, director al DMSSF Arad.

Viitorul preşedinte al comisiei va fi directorul DMSSF, Victor Neamţiu. Aici, alături de adjuncta sa, Diana Spiridon (Foto: Diana Duţu)

Exerciţiu la Zerind

Zerind (D.D.) - Ieri, la Zerind, a avut loc un amplu exerciţiu de apărare în caz de dezastre, cuprinzând măsurile necesare pentru evacuarea populaţiei, asigurarea primului ajutor şi cazarea sinistraţilor. Acţiunea a fost organizată de Crucea Roşie Arad şi face parte din proiectul „Să învăţăm să ne asumăm riscul", un proiect finanţat printr-un grand, de Fundaţia Alcoa SUA. Work-shop-uri, seminarii, cursuri pentru pregătirea voluntarilor, aplicaţii practice - toate pe tema prevenirii dezastrelor naturale, sunt activităţile specifice derulate, timp de nouă luni, prin proiectul de faţă.

SCRISORI DE LA CITITORI

Veniţi la Grăniceri!

Mă numesc Petru Gavrilete şi sunt din comuna Grăniceri.

În urma articolului „Dacă noi tăcem, vor striga pietrele de pe drum", publicat de ziarul dumneavoastră la începutul lunii august, vă aducem la cunoştinţă că nu s-a întâmplat nimic.

Am tăcut şi am aşteptat să se facă ceva, dar toată lumea tace.

În acel articol aţi scris „Episcopia este chemată să facă ordine în Parohia Grăniceri", ceea ce nici până astăzi nu s-a întâmplat, nu s-a luat nici o măsură împotriva părintelui Aurel Faur.

Am fost, din nou, la Episcopie, împreună cu alţi şapte credincioşi şi cu primarul comunei noastre. Am fost primiţi de către Preasfinţia sa Timotei, de părintele Mladin şi părintele Goga.

Am stat în picioare patru ore şi jumătate şi nici măcar nu s-a discutat situaţia bisericii noastre. La această întâlnire, părintele Faur şi-a adus soţia şi pe alţi trei susţinători.

Preasfinţia Sa ne-a povestit amintiri din copilărie şi ne-a lăsat să ne certăm între noi până când, la un moment dat, preoteasa l-a scuipat în faţă pe un consătean de-al meu, pe Baltă Petru, de 75 de ani, chiar în prezenţa Episcopului Timotei.

Am plecat de la Episcopie fără nici un rezultat, ba mai mult, părintele Faur atunci când iese la predică ne face cu sare şi piper, spunându-ne că nu avem loc de dânsul.

Vă rog să ne mai ajutaţi şi să mai veniţi la Grăniceri pentru că numai dumneavoastră ne ascultaţi şi ne înţelegeţi necazurile care ne apasă de atâţia ani de zile.

Sunt un om bătrân, cu frica lui Dumnezeu, şi aş mai avea multe de spus, dar nu sunt în stare să le trec pe toate pe hârtie.

De aceea, vă rog încă o dată să veniţi aici la noi şi să staţi de vorbă cu alţi oameni şi cu primarul, pentru că nu mai ştim ce să facem cu acest preot.

PE SCURT

• INTRO. Mâine, 17 noiembrie 2006, de la ora 17, are loc vernisajul expoziţiei INTRO, realizată de tineri artişti plastici. Expoziţia este găzduită de Galeria Naţională DELTA.

Euro Junior

Sântana - 36 elevi din clasele a III-a şi a IV-a de la Şcoala generală „Sfânta Ana" Sântana s-au luat, ieri, la întrecere de cultură generală cu elevi de vârsta lor din ţările europene în concursul „Euro Junior", organizat de Asociaţia pentru tineret „Olimp" din Bucureşti. Alături de ei au fost învăţătorii Vasilica Maxa, Lucia Pelinari, Cornelia Pamfiloiu şi Georgeta Bundaciu.

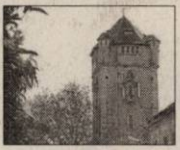

Vernisaj

Arad - La Galeriile de Artă „Turnul de apă" va avea loc, mâine, 17 noiembrie, de la ora 17, vernisajul expoziţiei de grafică „Lumina din lacrima neagră" a artistului plastic Matei Florian. Prezintă scriitorul Horia Ungureanu.

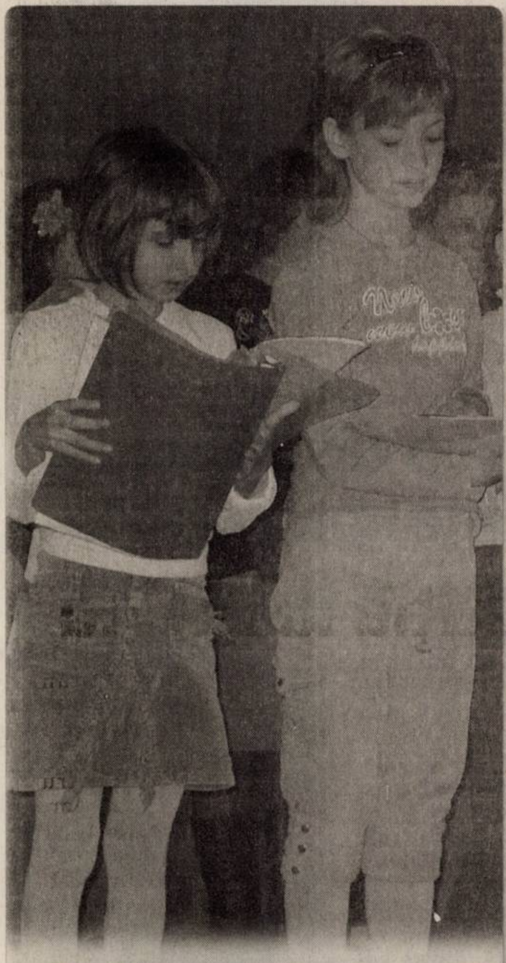

Şcoala mea. Programul, susţinut de elevi din clasele I - IV, pe scena sălii festive a Liceului Pedagogic „Dimitrie Ţichindeal", a prezentat, într-o formă artistică, istoricul şcolii de la înfiinţarea ei, în 1812, şi până în prezent. (Foto: V. S.)

Ingineria economică în consorţiu

■ Prof. univ. dr. ing. ec. Ionel Barbu de la U. A. V. - despre viitorul specialiştilor.

VASILE FILIP
vasile.filip@informmedia.ro

Adevărul: ***Domnule profesor, aţi fost, zilele trecute, la Universitatea „Ştefan cel Mare" din Suceava unde au avut loc lucrările Consorţiului de Inginerie Economică din România. Ce reprezintă acest consorţiu?***

Ionel Barbu: Consorţiul este format din toate universităţile din România care au în oferta educaţională specializările de Inginerie Economică. Îşi desfăşoară activitatea în câte două sesiuni pe an, unde sunt dezbătute toate problemele legate de aceste specializări cu privire la planurile de învăţământ şi absorbţia absolvenţilor pe piaţa muncii.

Membrii acestui consorţiu au înfiinţat şi Asociaţia Managerilor şi Inginerilor Economişti din România unde se pot înscrie manageri de societăţi comerciale, precum şi conferenţiari şi profesori ingineri şi economişti din România.

Adevărul: ***Ce ne puteti spune despre această specializare de la Universitatea Aurel Vlaicu?***

Ionel Barbu: A apărut în anul 2004 şi pregăteşte specialişti în domeniul textilelor. Absolvenţii specializărilor de textile pătrund foarte uşor pe piaţa muncii, deoarece acest sector este foarte bine reprezentat în zona de vest a României. Numai în judeţul nostru putem aminti o serie de societăţi comerciale cum ar fi: Moda, Teba, Rosko Textil, Manitoba, Sabina, Anton Industries, Sirtex, Pitmond, Tricotaje Ineu şi multe, multe altele.

Nu este de neglijat nici faptul că specializări în aceste domenii există doar în centrele universitare Arad, Iaşi, Sibiu şi parţial Oradea.

Adevărul: ***Ce şanse au viitorii absolvenţi ai acestei specializări?***

Ionel Barbu: Aceste noi specializări vin la cererea absolvenţilor de liceu şi a pieţei forţei de muncă şi se impun de condiţiile legislative şi economice ale României. De exemplu, este cunoscut faptul că guvernul României acordă o atenţie deosebită Întreprinderilor Mici şi Mijlocii care doresc să angajeze absolvenţi ce stăpânesc aspectele practice de inginerie, dar şi pe cele juridice şi economice. Specializarea Inginerie economică industrială în domeniul textilelor a apărut din acest motiv şi pentru că aproximativ 27-30% din exporturile totale ale României sunt în acest domeniu. Astfel, planurile de învăţământ au fost elaborate în aşa fel încât să cuprindă atât discipline fundamentale şi de specialitate din industria textilă, cât şi discipline economice şi juridice.

Ionel Barbu

CARTE DE VIZITĂ

Ionel Barbu:

- născut în anul 1963 în judeţul Ialomiţa;
- absolvent al Facultăţii de Textile;
- absolvent al Facultăţii de Ştiinţe Economice;
- doctor în inginerie;
- masterand în Management şi finanţare în administraţia publică;
- specializări în Italia, Grecia, Cehia, Anglia;
- autor a 12 cărţi, a 25 articole publicate în străinătate şi a 65 articole publicate în reviste din România sau prezentate la conferinţe;
- în prezent: prof. univ. dr. ing. ec. la Facultatea de Inginerie

AVANCRONICĂ DE CONCERT

Seară pur clasică

CODRUŢA DOGARU
adevaruldearad@informmedia.ro

Două lucrări de Joseph Haydn - o misă şi o simfonie - invită la o seară de muzică vocală şi simfonică pur clasică. Ne reîntoarcem cu multă bucurie la Haydn şi la două dintre capodoperele sale, una inspirată de conflictele armate, extrem de traumatizante ale epocii, iar cealaltă de viaţa şi experienţa personală a compozitorului, la curtea lui Nikolaus Esterhazy. Evenimente de secol XVIII surprinse şi dezvăluite prin muzică, dramă şi comedie, înţelese şi transpuse de unul dintre cele mai înalte spirite ale epocii: „Missa in tempore belli" sau „Paukenmesse" şi Simfonia „Despărţirea" sunt partituri care fac şi astăzi înconjurul lumii.

Realizată în 1796, la revenirea în ţară a lui Haydn după ani de memorabile succese la Londra, „Misa cu timpani" este imaginea muzicală a Vienei asediate de armatele lui Napoleon. Strălucitoare, conform ambianţei do majorului în care a fost creată (tonalitate a victoriei pentru estetica momentului) lucrarea se detaşează de suportul ei liturgic prin efectele militare realizate cu ajutorul adaosului de instrumentar: trompete şi timpani.

Mai mult decât decorative, revoluţionare pentru muzica sfârşitului de secol, sacrilegii pentru Biserică şi reprezentanţii ei, noile idei şi-au câştigat însă respectul universal. Atacurile asupra Vienei, continuate şi după începutul secolului următor au scos în evidenţă în mod paradoxal respectul şi reverenţa pe care Franţa înţelegea să le acorde creatorului „Misei în vreme de război". Pentru că pacea şi victoria invocate se lăsau însă aşteptate, iar distinsul compozitor nu trebuia ţinut departe de creaţie. Franţa i-a acordat lui Haydn protecţia gărzii de onoare.

Dintre cele mai accesibile şi inspirate

Dintre miile de simfonii ale secolului al XVIII-lea, unica scrisă în „fa diez minor", cea poreclită şi „Despărţirea" este rodul aceluiaşi înalt spirit muzical, care a ştiut să îşi câştige nu numai respectul Europei, ci şi al tiranicului Prinţ Esterhazy.

Vreme de 48 de ani muzician de curte şi capelmaistru în slujba acestuia, Haydn a creat şi realizat suportul muzical pentru evenimentele mondene ale curţii. O vară petrecută însă la palatul de vară al prinţului avea să iasă din anonimat şi să devină subiect de istorie datorită inspiraţiei unei partituri. Simfonia „Despărţirea" este povestea acestei veri (1772) şi a orchestrei, care, extenuată de petrecerile, seratele, balurile şi vizitele sutelor de oaspeţi ai Prinţului îşi cere dreptul de a se întoarce acasă. Modul în care muzicienii ies din scenă la finalul simfoniei şi mesajul pe care aceştia îl transmit au fost suficient de convingătoare pentru Prinţ, care a ordonat a doua zi întoarcerea întregii curţi la Eisenstadt.

Elementele de regie, evidente doar în cazul versiunilor în concert recomandă simfonia iubitorilor de inedit. Se ştie totodată că educaţia muzicală a Occidentului începe astăzi cu povestea acestei simfonii, una dintre cele mai accesibile şi inspirate.

Sărbătoare la Preparandie

Arad (L.F.) - Ziua Şcolii a prilejuit numeroase manifestări la Liceul Pedagogic „D. Ţichindeal" din Arad. Profesorii, învăţătorii şi elevii s-au întrecut în a organiza activităţi şi dezbateri care de care mai interesante. Festivitatea de deschidere a fost onorată de prof. Marius Göndör, inspector şcolar general, prof. univ. dr. Lizica Mihuţ, rector la UAV, prof. univ. Iovan Marţian, prorector al UVVG, Ovidiu Moşneag (CJA), Tiberiu Novac (CCD) şi pr. Simion Mladin din partea Episcopiei. Au fost spectacole celor mici pe scena sălii festive. Pe ateliere, s-a desfăşurat un concurs de cultură generală şi dezbateri pe diverse teme, una dintre ele fiind: „Este justificat să mă mândresc că sunt elev al acestui Liceu vs. este nejustificat". În acest timp, pe hol, s-a făcut o prezentare multimedia a Liceului şi o expoziţie de desene din creaţia elevilor. Sărbătoarea s-a simţit şi în localul şcolii „de pe Blaga". Aici, învăţătoarele au organizat mai multe ateliere (abilităţi, desen, sport, muzică şi dans, teatru şi limba română) în care au fost cuprinşi copii din toate clasele. Coordonarea a aparţinut conducerii liceului, care şi-a făcut simţită prezenţa peste tot.

Universitatea de Vest „Vasile Goldiş" Arad,

în colaborare cu Inspectoratul Şcolar Judeţean Arad organizează în data de 24 noiembrie 2006 începând cu ora 9, în clădirea din B-dul Revoluţiei nr. 94 (Facultatea de Ştiinţe Juridice) a VI-a ediţie a Târgului educaţiei universitare 2006/2007.

Sunt invitaţi să participe elevii claselor a XII-a şi a XI-a din municipiul şi judeţul Arad, părinţi, cadre didactice.

În cadrul târgului se va organiza prntru prima dată concursul: «Cunoaşterea ofertei educaţionale a Universităţii de Vest „Vasile Goldiş"» pentru anul universitar 2007/2008. Pentru locurile I, II, III se va acorda gratuităţi de axe la Universitate pentru viitorii studenţi, după cum urmează:

Locul I - 100%, locul II - 50% şi locul III - 30%

Detalii şi informaţii la telefon 0257/250.609.

RECLAMĂ

Semnal editorial

Arad - La Editura „Vasile Goldiş" University Press au apărut: „Genetică" de Marian Cărăbaş şi Aurel Ardelean, „Analiza performanţelor economice. Instrument al managementului în întreprinderile industriale" de Ioan Cuzman, „Semiologie medicală. Aparatul reno - urinar. Sistemul hematopoetic" de Miuţescu Eftimie şi Cotoraci Cornelia. Lucrările se adresează atât studenţilor cât şi celorlalţi cititori pasionaţi de domeniile tratate în lucrările amintite.

PE SCURT

- **Alcool la volan.** Francesco Vittelo a fost depistat în trafic conducând în timp ce se afla sub influența băuturilor alcoolice. Agenții de poliție rutieră i-au reținut permisul de conducere în vederea suspendării și i-au aplicat o sancțiune contravențională conform legislației în vigoare.

Fără inspector-șef

Arad (R.D.) - Astăzi, la Timișoara, chestorul principal de poliție Dan Valentin Fătuloiu, inspectorul general al Poliției Române, îl va instala pe subcomisarul de poliție Ioan Dascălu în funcția de inspector-șef al Inspectoratului de Poliție al Județului (IPJ) Timiș. Astfel, se pune capăt speculațiilor de tot felul apărute în diferite medii din Arad, cu privire la acest aspect. Tot începând de astăzi, IPJ Arad rămâne fără șef. În mod normal, până la organizarea concursului pentru ocuparea postului de inspector-șef (dacă acesta se va organiza și nu va fi o numire directă, la fel ca și în cazul lui Ioan Dascălu, la Timișoara), locul acestuia este luat de către un adjunct. La Arad în această postură se află comisarul șef de poliție Stelian Manciu. Facem precizarea că, până la încheierea ediției, oficial nu a fost anunțat numele niciunui polițist care să-i fi luat locul subcomisarului Ioan Dascălu la comanda IPJ Arad. Cât despre viitorul șef, cu acte în regulă, al IPJ Arad, deja au început să curgă diverse zvonuri.

Director nou la Zona Liberă

Arad (C.M.) - Telenovela de la Zona Liberă a intrat într-o nouă fază, Cristina Bibarț fiind numită, începând de ieri, în funcția de director al Zonei Libere. Conform unui comunicat al CJA, Cristina Bibarț este de profesie jurist, a lucrat la Registrul Comerțului și are 37 de ani. Pe lângă toate, poate cel mai important lucru, a fost sprijinită pentru a ajunge în această funcție de PD Arad. Președintele Consiliului Județean, Iosif Matula, a fost prezent ieri la sediul Zonei Libere Curtici-Arad pentru a participa la numirea Cristinei Bibarț în funcția de director al instituției amintite. Numirea este cu titlu interimar, pe o perioadă de 60 de zile, urmând ca după aceea Cristina Bibarț să susțină un concurs pentru ocuparea definitivă a postului.

Trotuare. Înainte de a avea cele mai bune trotuare din oraș, locuitorii străzii Barițiu au puțin de suferit. (Foto: M. Szegő)

Furt calificat

Nădlac (M.S.) - Polițiștii de frontieră arădeni au prins un cetățean care se sustrăgea de la executarea pedepsei cu închisoarea. Marian C., de 28 ani, din județul Gorj, a fost depistat cu ocazia efectuării formalităților specifice. „Lucrătorii noștri au constatat că pe numele lui era emis un mandat de executare a pedepsei cu închisoarea de patru ani și două luni, pentru săvârșirea infracțiunii de furt calificat", susține comisarul șef de poliție Florin Oprișa, purtătorul de cuvânt al I.J.P.F. Arad.

Triplă sărbătoare

■ O centenară și doi nepoți își țin zilele de naștere în aceeași perioadă.

MARGARETA SZEGŐ
margareta.szego@informmedia.ro

Arad - Forfotă mare, ieri, în casa Mariei Lădariu, fiica mijlocie a centenarei Floare Popa. Patru generații strânse sub același acoperiș, plus jurnaliști, funcționari publici, veterani de război și... primarul Aradului. Născută în

> *Ea a fost sufletul meu și eu al ei" spune Maria Lădariu, fiica centenarei.*

MARIA LĂDARIU

Cermei, acum 100 de ani, sărbătorita Floarea Popa nu mai poate, din păcate, auzi și nici nu vede prea bine. Dar s-a bucurat că cei doi copii rămași în viață, patru nepoți și patru strănepoți o prețuiesc atât de mult. De ziua ei, centenara bunicuță a primit multe daruri, atât din partea familiei cât și a Consiliului Local Municipal, prin reprezentanții săi, primarul Gheorghe Falcă și Etelka Nagy, directorul Direcției de Dezvoltare și Asistență Comunitară. „Din partea Asociației Veteranilor de Război i-am înmânat o diplomă de onoare, o sumă simbolică și un buchet de flori, dânsa fiind înscrisă în evidența filialei noastre", spune colonelul Ilie Rotaru, secretarul A.N.V.R Arad. În plus, astăzi își sărbătoresc zilele de naștere și doi dintre nepoții bunicuței Floare.

Toată familia, și nu numai, a felicitat-o pe sărbătorită (Foto: M. Szegő)

Polaris deține monopolul

Arad (C.T.) - Ștefan Rusu, din Arad, ne-a contactat telefonic pentru a afla un răspuns la o întrebare care îl macină foarte mult și care, după părerea lui, este în interesul locuitorilor. „De ce firma Polaris deține monopolul asupra curățeniei în oraș? De ce Primăria nu a încheiat contract și cu altă firmă de specialitate, pentru a avea un oraș mai curat?", se întreabă Ștefan Rusu. Valer Mărginean, purtător de cuvânt al Primăriei Arad ne-a declarat că, „Polarisul deține monopolul asupra curățeniei deoarece a câștigat licitația organizată acum patru ani, când încă era la putere vechea administrație. Acest contract a fost încheiat pe mai mulți ani, astfel că noi l-am preluat de la ceilalți. Dacă angajații firmei care se ocupă de curățenie își fac bine sau nu treaba, poate știe mai bine acest om care a adresat întrebarea. Poate știe și care e capacitatea la care poate lucra Polarisul".

Via Canada, în ilegalitate

Arad (A.B.) - Primăria s-a pus pe împărțit amenzi. De această dată, firma luată la ochi este cea care oferă șansa arădenilor de a emigra în Canada și care și-a lipit afișele pe stâlpii Primăriei. „Pentru încălcarea prevederilor HCLM 186/2006 privind publicitatea, reclama și afișajul în municipiului Arad, respectiv pentru amplasarea unor afișe publicitare, fără autorizație și în locuri nepermise - pe stâlpii de iluminat și pe copacii din centrul municipiului - firma Via Canada a fost amendată de inspectorii Primăriei cu suma de 14.000 RON", se arată într-un comunicat remis de instituție. Ba mai mult, firma în cauză a fost obligată să degajeze stâlpii și copacii pe care și-a amplasat afișele, iar unde a fost cazul, să refacă pe cheltuială proprie vopseaua de pe stâlpi.

Avem un câștigător la „Cuvinte norocoase"!

A treia etapă a concursului nostru de integrame „Cuvinte norocoase!" a luat sfârșit. Au intrat în concurs toți cititorii care ne-au trimis într-un plic, până la data de 13 noiembrie a.c., toate cele 13 integrame completate (în perioada 21 octombrie – 4 noiembrie a.c.) alături de un singur talon de concurs, completat și el la toate rubricile. În urma extragerii care a avut loc ieri dimineață, dintre sutele de plicuri participante, colega noastră Adriana Barbu l-a scos la lumină pe cel al integramistei Cristina Jigău, din Arad, strada Castor. O așteptăm la redacție vineri, 17 noiembrie a.c., ora 11,00, pentru a-și ridica obiectul de uz casnic câștigat.

Ziarista Adriana Barbu i-a purtat noroc integramistei (Foto: M. S.)

Acord pentru energie

Arad (A.B.) - Undă verde pentru proiectul de interconectare între Arad și Szeged. Ministrul Economiei și Comerțului, Codruț Sereș, și ministrul ungar al Economiei și Transporturilor, Janos Koka, au semnat, ieri, la Budapesta, Declarația de susținere a proiectului de interconectare Arad-Szeged. Oficialii au reconfirmat interesul celor două țări de a participa la această nouă etapă de dezvoltare a proiectului, subliniind importanța acestuia în asigurarea securității energetice, precum și în dezvoltarea cooperării economice bilaterale. Este, în fapt, vorba de unul dintre puținele proiecte trans-

Codruț Sereș (Foto: FAN)

frontaliere ale Guvernului care vizează și Aradul. Interconectarea Arad-Szeged poate constitui un segment dintr-o viitoare conductă transcontinentală de transport al gazelor naturale dinspre Asia către Europa. Detaliile tehnice, financiare și economice ale implementării proiectului vor fi elaborate în colaborare de către companiile române și ungare din domeniul gazului natural.

Alcoolul face ravagii

■ Un șofer băut a fost protagonistul unui accident, care din fericire nu a avut urmări grave.

Arad (R.B.) - Datorită neatenției și totodată grabei șoferilor se produc zilnic o mulțime de evenimente rutiere. În cursul zilei de ieri, în jurul orei 18:00, P. Marton, de 35 de ani, din Sântana, în timp ce se deplasa pe strada Zimandului din municipiu, la volanul unui autoturism marca Renault, a fost lovit violent în partea din spate a mașinii de către un autovehicul Volkswagen, condus de Ioan U., de 38 de ani.

Din fericire incidentul nu s-a soldat cu victime omenești, în urma impactului fiind rănit ușor doar pasagerul Renault-ului. „Din primele cercetări s-a stabilit că șoferul Volkswagen-ului se afla sub influența băuturilor alcoolice.

Accidentul s-a produs pe fondul nerespectării distanței corespunzătoare față de mașina din față, reieșind cât se poate de clar persoana care se face vinovată", a declarat Gheorghe Dărău, comisar în cadrul Serviciului Poliției Rutiere.

Poliția rutieră tot mai des solicitată (Foto: FAN)

ADEVĂRUL
Cotidian Independent Arad
SPORT

PE SCURT

• **Vine la UTA?** Unul din jucătorii de care UTA era interesată la un moment dat, Dumitru „Bebe" Mitu nu mai face parte din lotul echipei CFR Cluj, devenind jucător liber. Din câte se pare, Mitu ar fi dispus să vină la UTA, dar primul pas ar trebui făcut de conducătorii „Bătrânei Doamne", dacă subiectul mai e de actualitate.

• **Operat.** Cel mai bun sportiv al Aradului din ultimii ani, halterofilul Adrian Jigău, a suferit o intervenţie chirurgicală la cot. Operaţia suportată la Budapesta a reuşit, medicii garantându-i sportivului că va fi apt de performanţă pentru „europenele" de anul viitor, din luna mai.

ALBE ŞI NEGRE

Monstrul

DANIEL SCRIDON
daniel.scridon@informmedia.ro

Ce alt sinonim i se potriveşte antrenorului Erwin Homolka, după ce a bătut un copil cu pumnii şi picioarele, până l-a băgat în spital? Ce fel de „circumstanţe atenuante" i s-ar putea găsi? Cum de mai are puterea de a se uita în ochii celorlalţi sportivi şi colegi de la secţia de polo a Clubului Sportiv Astra Arad, după „episodul" din Ungaria? Ce Consiliu Director mai trebuie să se întrunească, pentru a-l îndepărta definitiv şi irevocabil de lângă bazin pe bătăuş?

Întrebări ale căror răspunsuri nu sunt greu de dat. Pentru orice om de bun simţ. Păcat însă că „ieşirile" anterioare ale lui Homolka - e drept, mai puţin grave - nu au fost pedepsite cum se cuvine. Mai mult ca sigur nu s-ar fi ajuns atât de departe. Iar David Săcui, un copil de 12 ani, care de patru ani a optat pentru a face performanţă în sportul cu mingea pe apă, n-ar fi ajuns în spital, caftit măr de un antrenor care, parcă, îşi băuse minţile.

Campionii de mâine. O disciplină sportivă - karate - care câştigă tot mai mulţi adepţi în rândul tinerilor. O secvenţă frumoasă de pe tatami, cu doi viitori mari campioni în prim-plan. (Foto: FAN)

Bilete pentru „Poli"

Arad (L.S.) - Astăzi, începând cu ora 10.00, la sediul clubului UTA se pun în vânzare bilete pentru meciul de sâmbătă, dintre „Poli" Timişoara şi UTA, preţul unui tichet fiind de 10 lei.

Cumpărătorii trebuie să păstreze cu grijă biletele dar şi cip-urile aferente acestora, deoarece doar ataşate se permite accesul pe stadion. Toate biletele sunt valabile la „Peluza Nord", cu intrare din sectorul „P" al stadionului „Dan Păltinişanu".

Războiul Vestului s-a declanşat

■ Suporterii utişti vor să meargă în număr mare la Timişoara, pentru a-şi susţine favoriţii.

Dănălache şi Mara, conectaţi la derby (Foto: Şt. Matyaş)

Arad (A.H.) - Pentru numeroşi microbişti arădeni, o partidă cu Poli este mai importantă decât orice, o chestiune aproape de viaţă şi de moarte. Să baţi rivala dintotdeauna devine, în aceste condiţii, un imperativ.

Dacă ar fi după dorinţa suporterilor utişti, cu siguranţă tribunele stadionului

> *În jur de 500 de bilete le vom distribui gratuit galeriilor arădene*
>
> MARIUS MITRAN

„Dan Păltinişanu" s-ar aglomera, fiind luate cu asalt. Problema este alta - conform regulamentului în vigoare, gruparea gazdă este obligată să ofere susţinătorilor echipei vizitatoare, între 5 şi 10 la sută din totalul locurilor disponibile. Evident, intenţia părţii arădene este de a obţine cât mai multe bilete, în vreme ce timişorenii încearcă să le reducă, pentru a nu da posibilitatea formaţiei noastre de a se simţi precum acasă.

Ca pâinea caldă

Ieri, pe Bega, a avut loc o întâlnire între reprezentanţii team-urilor, în scopul reglementării acestor aspecte. Înaintea plecării spre Timişoara, directorul de imagine Marius Mitran ne declara: „Noi sperăm să (ne) fie acordate cât mai multe bilete. În jur de 1.500-1.700. Dintre acestea, 500 le vom distribui gratuit galeriilor. Celelalte se vor pune în vânzare de astăzi, celor interesaţi, la club". E clar că biletele comercializate vor trece repede, ca pâinea caldă, în condiţiile interesului extraordinar, legat de duel.

Posibilităţi de deplasare

„Red Fighters" lansează un apel către suporteri, pentru a fi aproape de băieţi, în număr ridicat, cu tot arsenalul din dotare (fulare, steaguri, goarne etc). Cei care nu posedă maşină personală, se pot deplasa cu trenul ce pleacă din Gara Arad, sâmbătă, la ora 15,50. Întoarcerea va avea loc imediat după partidă. O variantă este şi autocarul. În organizarea lui Ştefan Deme, se va merge spre „locul faptei" în ziua derby-ului, la orele 17, din faţa arenei UTA. Preţul deplasării este de 30 RON, incluzând biletul de intrare la peluza destinată arădenilor. Pentru rezervări se poate suna la tel. 0722-431.954 şi 0746-439.719. Oferta este limitată, valabilă până mâine!

ÎNTÂLNIRE CU FOTBALIŞTII

Pentru a-i mobiliza pe băieţi să facă un meci mare, cu acordul conducerii administrative şi tehnice, suporterii au primit acceptul de a se întâlni cu fotbaliştii din lotul „Bătrânei Doamne". Cele două galerii reunite -Red Fighters şi Ultra Spetza Rossa-, plus masa de suporteri arădeni, vor face astfel front comun cu echipa. Întâlnirea se va desfăşura vineri, la ora 13, la tribuna întâi a stadionului UTA.

Reprezentanţii concernului italian Pizzarotti, însoţiţi de Nicolae Bara şi Constantin Igaş

Italienii - încântaţi de Arad

■ Concernul Pizzarotti - dispus să ridice un stadion la standarde internaţionale.

Arad (D.S.) - Aşa cum vă informam în numărul anterior al ziarului nostru, ieri, reprezentanţii concernului italian Pizzarotti, însoţiţi de deputaţii Nicolae Bara şi Constantin Igaş, au descins în oraşul nostru, pentru a se întâlni cu oficialităţile Aradului şi a pune bazele unui parteneriat public-privat, pentru construirea unui stadion municipal. La Palatul Administrativ, oamenii de afaceri italieni s-au întâlnit cu primarul Gheorghe Falcă, preşedintele Consiliului Judeţean, Iosif Matula şi prefectul Gavril Popescu, toţi declarându-se încântaţi de ideea ridicării unui astfel de stadion în Arad. Cel mai probabil, arena - ce se doreşte a avea o capacitate de 15-20.000 locuri - va fi ridicată în cartierul Subcetate, pe pământul Primăriei, recent scos din „parcela Casarom". „Italienii vor primi terenul respectiv în concesiune, urmând să construiască o arenă după ultimele standarde internaţionale din domeniu. Arenă, amănunt extrem de important, ce va fi a municipalităţii" - ne-a explicat cum stau lucrurile deputatul arădean, C-tin Igaş.

Parmegiani de origine, reprezentanţii concernului Pizzarotti s-au declarat încântaţi de istoricul, prezentul şi, mai ales, perspectiva de dezvoltare a Aradului, exprimându-şi dorinţa de a reveni aici cât mai grabnic, cu un proiect concret al stadionului. „Pentru Arad, pentru iubitorii fotbalului, construirea unui stadion nou, la parametrii UEFA, ar însemna enorm. Mă bucur că dl. Bara a reuşit să-i capaciteze pe italieni să investească în oraşul nostru. Să nu uităm nici de deschiderea autorităţilor locale, fără de care reuşita acestui proiect nu ar fi posibilă" - ne-a mai spus Constantin Igaş.

Izbânda, singurul ţel în derby

■ ACU şi Macea ţintesc victoria, gazdele - să plece din subsol, oaspeţii - să prindă podiumul.

LEO SFÂRA
leo.sfara@informmedia.ro

M. Grad

Arad - Situaţia echipelor ACU şi Voinţa Macea este destul de complicată la această oră. Trupa antrenată de Ioan Herman are nevoie disperată de victorie, pentru a părăsi zona minată a clasamentului, pe când vizitatorii au acelaşi ţel, de a învinge, deoarece Ioan Cora se gândeşte la promovarea în Divizia B. De fapt, aceste ţinte sunt recunoscute chiar şi de tehnicienii celor două formaţii. Iată ce spun aceştia: Ioan Herman: „Nu este un meci special, ci doar unul obişnuit, de campionat. Nu ne gândim decât la victorie, deoarece avem mare nevoie de cele trei puncte puse în joc". Marius Grad: „Fiecare joc are istoricul său, iar acesta va avea un plus de mobilizare, deoarece sunt două echipe din acelaşi judeţ. Noi jucăm toate meciurile la victorie, iar acum vrem să câştigăm, pentru a intra în iarnă cu +5 la „adevăr", care ne-ar da o siguranţă pentru retur". Aşadar, un meci „care pe care". Dacă la ACU ştim că ar fi trei puncte mari în lupta cu supravieţuirea, pentru Macea o victorie ar însemna continuarea unui drum complicat, spre vârful ierahiei. Nu de alta, dar şi locul doi e bun, deoarece duce la baraj. Arbitri: C. Preda - la centru, B. Forgacs (ambii din Mediaş) şi C. Nan (Sibiu) - asistenţi. Rezervă: C. Borugă (Arad). Obs. FRF: A. Demian - Blaj.

I. Herman

Atletico s-a calificat la „zonă"

Arad (A.H.) - Faza judeţeană a Memorialului „Gheorghe Ola", categoria fotbalişti născuţi în anul 1995, a avut loc la sala Atletico şi a fost supervizată de Ionuţ Leac - preşedintele Comisiei de copii şi juniori a A.J.F. Arad. Echipele participante au fost împărţite în două grupe a câte trei echipe: grupa A - UTA, Gloria Arad, Nădlac şi grupa B - Voinţa Macea, CSŞ Gloria Arad şi Curtici. Rezultatele în serii au fost următoarele: Macea – CSŞ Gloria 6-1, Macea – Curtici 7-1, CSŞ Gloria – Curtici 2-2, UTA – Gloria 2-0, UTA -Nădlac 9-0, Gloria – Nădlac 6-0. Semifinalele: UTA – CSŞ Gloria 3-1, Gloria – Macea 0-5. În finală s-au întâlnit CS Atletico (CS Atletico joacă sub denumirea de Voinţa Macea) şi UTA Arad (antrenor Mihai Jivan), scorul fiind de 3-2. Atletico s-a calificat, astfel, la faza zonală (23-26 noiembrie). Lotul învingător, utilizat de antrenorii Viorel Erdei şi Norbert Jozsa a fost următorul: Barabaş, Brade - Ungureanu (3), Varga, Marinescu (1), Fundeanu (1), Slach (5), Pricope (6), Vlad, Camen, Gherghescu, Domenyi (3), Tusz (2), Zăvoianu, Bardan, Popa, Cotoc.

INVITATIE DE PARTICIPARE

Primaria Orasului Ineu va invita sa participati la procedura de atribuire a contractului de achizitie publica:
"Consultanta activa pentru sustinerea si implementarea strategiei de dezvoltare a orasului"
Procedura de achizitie aplicata contractului de achizitie publica: cerere de oferte
Sursa de finantare a contractului de servicii ce urmeaza a fi atribuit: bugetul local

Cerintele minime de calificare:
- ***Referinte de la cel putin doua unitati de administratie publica locala***
- ***Minimum 5.000.000 EUR sau echivalent RON valoare proiecte castigate pentru autoritatile publice locale***
- ***Minimum doi ani experienta in contracte similare.***

La elaborarea ofertei, consultantul trebuie sa aiba in vedere:
- ***Sursele de finantare interne si/sau externe ale caror conditii de eligibilitate pot fi indeplinite de catre Consiliul Local;***
- ***Realizarea documentatiei necesare pentru accesarea fondurilor rambursabile si/sau nerambursabile, interne si/sau externe, inclusiv din fonduri structurale;***
- ***Studii de fezabilitate si prefezabilitate, studii de oportunitate***
- ***Realizarea de materiale pentru sustinerea politicii economice si de dezvoltare in fata Consiliului Local si a Consiliului Judetean***
- ***Consultanta in vederea obtinerii de credite de la instututii bancare***

Propunerea financiara:
Ofertantul va elabora propunerea financaira astfel incat aceasta sa furnizeze toate informatiile cu privire la pret precum si alte conditii financiare si comerciale legate de obiectul prezentului contract.
Limba de redactare a ofertei: limba romana
Perioada de valabilitate a ofertelor: 90 de zile
Pretul va fi exprimat in RON, fara TVA si echivalent EUR.
Data pentru care se va determina echivalenta RON/EUR: 16.11.2006
Pretul ofertei este ferm in RON. NU se accepta actualizarea pretului contractului.
Criteriul care va fi utilizat pentru atribuirea contractului de servicii: PRETUL CEL MAI MIC
Adresa la care se poate depune oferta:
Primaria Ineu, Str. Republicii nr 5, Jud. Arad, Cod: 315300
Data limita pentru depunerea ofertei: 08.12.2006, ora 10:00
Data, ora si locul deschiderii ofertelor: 08.12.2006, ora 11:00, Primaria Ineu, Str. Republicii nr 5, Jud. Arad, Cod: 315300
Informatii suplimentare: tel: 0257/511550, fax: 0257/511965
Persoana de contact: FAUR IOAN, jurist

(Ag. Ineu)

ROMANIA
JUDEȚUL ARAD
PRIMĂRIA ORAȘULUI INEU

ROMÂNIA, JUDEȚUL ARAD, 315300 – Ineu, str.Republicii, nr.5,
tel.:0257/511550; 0257/511551; fax: 0257/511965,
e-mail: primariaineu@ineu.ro

Cod Fiscal-3519020

NR.16384 din 15.11.2006

ANUNȚ DE PARTICIPARE LA LICITAȚIE DESCHISĂ; ACHIZIȚIE DE LUCRĂRI

1.Denumirea, adresa, numărul de telefon și de fax ale autorității contractante:**Consiliul Local Ineu cu sediu în orașul Ineu str. Republicii nr 5 jud. Arad,** cod fiscal R 5417450, tel.0257-511550-511594, fax 0257-511965
2.Procedura de atribuire aleasă: **licitație deschisă.**
3. Locul execuției lucrărilor: ORAȘUL INEU Jud. ARAD.
4. Natura și dimensiunile lucrărilor, caracteristicile generale ale lucrării: **Modernizarea și reabilitarea stației de epurare a apelor uzate oraș Ineu.**
5. Opțiunea de achiziționare a unor lucrări noi similare.
6. Termen de finalizare: 10 luni da la atribuirea contractului de lucrări.
7. Nu se acceptă oferte de alternative.
8. Denumirea, adresa, numărul de telefon și de fax al serviciului de la care se poate solicita documentația de atribuire: Consiliul Local oraș Ineu, prin înaintarea unei solicitări scrise..
9. Costul unui exemplar din documentație de atribuire este de 1.500 Ron, prin preluarea directă de către ofertant și achitarea contravalorii acesteia la caseria Consiliului Local oraș Ineu.
10. a) Termenul de predare a ofertelor: **08.12.2006, ora 10,00.**
b) Adresa la care se transmit ofertele: **Oraș Ineu, str. Republicii nr. 5 jud. Arad.**
c) Limba în care trebuie redactată oferta: limba română.
11, Data, ora și locul deschiderii ofertelor: **08.12. 2006, ora 11,00,** Consiliul Local Ineu.
12. Garanția solicitată pentru participare: 240.000 Ron, constituită prin scrisoare de garanție bancară în favoarea Consiliului Local oraș Ineu.
13. Sursa de finanțare: **Fondul National de Mediu si Bugetul Local.**
14. Forma juridică pe care trebuie să o ia asocierea grupului de operatori economici cărora li s-a atribuit contractul(după caz): sunt prevăzute în documentația de atribuire.
15. Criteri de calificare privind situația personală a operatorilor economici care pot atrage după sine excluderea acestora din urmă: sunt prevăzute în documentația de atribuire.
16. Criterii de calificare privind situația economico-financiară precum și capacitatea tehnică și profesională a operatorilor economici; nivelul (nivelurile)specific(e) minim (e) al capacităților minime impuse: sunt prevăzute în documentația de atribuire.
17. Perioada de timp în care ofertantul trebuie să mențină oferta valabilă: pâna la data de 30.12.2006.
18. Criteriul de atribuire a contractului: oferta cea mai avantajoasă din punct de vedere tehnico-economic.
19. Denumirea și adresa organismului competent de rezolvare a contestațiilor: Consiliul Național de Soluționare a Contestațiilor, București, bd.Dinicu Golescu nr. 38, sector 1. (Ag. Ineu)

Ocolul Silvic Săvârșin scoate la licitație în data de 30.11.2006 următoarele produse lemnoase confiscate:

SPECIA	CANTITATEA - mc.	PREȚ PORNIRE-RON/mc.
Lemn rotund cireș <24 cm.	1,120	120
Lemn rotund tei >30 cm.	5,268	250
Lemn rotund tei 24-30 cm.	14,418	210
Lemn rotund fag >35 cm.	2,688	130
Cherestea gorun netivită diam. 50 mm	4,623	500
Cherestea gorun netivită diam. 32 mm	0,581	500

Cei interesați sunt obligați să depună la casieria Ocolului 5% din contravaloarea materialului lemnos cu 24 de ore înaintea licitației. Materialul lemnos nevândut la licitație va fi valorificat prin negociere directă după licitație. Licitația va avea loc la sediul Ocolului Silvic Săvârșin situat în localitatea Săvârșin, str. Gării nr. 33, jud. Arad. (H-69777)

SYSTRONICS

Zona Parc Industrial Nord -Vest, Arad, România
Societate comercială cu capital integral elvețian, având activități de producție electronică, test, cercetare pentru piața UE și Elveția

Angajează
Director Financiar Contabil

Responsabilități:
- Coordonarea și organizarea activităților financiar-contabile.
- Asigurarea gestiunii financiare a companiei.
- Asigurarea fluxurilor de trezorerie.
- Intocmirea raportarilor financiare.
- Intocmirea de bugete, previziuni, analize.
- Controlul costurilor.

Cerințe:
- Studii superioare în domeniu.
- Experiență în domeniu.
- Operare pe calculator (pachetul Microsoft Office).
- Cunoașterea limbii engleze. Germana reprezinta un avantaj.
- Constituie un avantaj experiența în utilizarea modulelor SAP și Ciel specifice.

CV la Fax 0257-216733 sau e-mail info@systronics.ro până la data de 04.12.2006
Doar persoanele selecționate pentru interviu vor fi contactate.

(H-69805)

S.C. Compania de Transport Public S.A. Arad,

CUI 1708600, Atribut Fiscal R, Calea Victoriei nr. 35B-37, 310158 Arad, telefon 0257-338.590, fax 0257-253.685
Vinde prin licitație publică cu strigare, cu adjudecare la cel mai mare preț obținut, prin asimilare cu prevederile Legii 550/2002, activul:
REMIZA AUTOMOTOARE PÂNCOTA ȘI TEREN AFERENT
Licitația va avea loc la sediul societății vânzătoare, în data de 28.11.2006, ora 10,00.
Dacă la prima licitație nu se poate adjudeca activul, a doua licitație va avea loc la sediul societății vânzătoare, în data de 12.12.2006, ora 10,00.
Informații suplimentare pot fi obținute la telefon 0257-338.590, int. 195, Serviciul Tehnic.
Documentele pentru participarea la licitație sunt:
1. **Certificat de înmatriculare firmă / Act de identitate / Autorizație de funcționare, după caz.**
2. **Certificat de atestare fiscală și / sau scrisoare de bonitate bancară, cazier fiscal, după caz.**
3. **Dovada depunerii garanției de participare la licitație.**
4. **Dovada cumpărării Caietului de sarcini.**
5. **Certificat constatator eliberat de ORC cu maximum 7 zile anterioare datei de depunere a ofertei, din care să rezulte că în Registrul Comerțului nu sunt înscrise:**

Mențiuni conform art. 21/Legea 26/1990 referitoare la hotărârea de condamnare a comerciantului pentru fapte penale, punerea sub stare de interdicție, instituirea curatelei, declararea stării de faliment, nu se află în proces de lichidare, fuziune, divizare conform Legii 31/1990, republicată cu modificările și completările ulterioare, reorganizare judiciară sau faliment conform Legii 64/1995 republicată cu modificările și completările ulterioare.
Comunicări ale organelor de drept referitoare la:
- **amenzi**
- **abuz de încredere**
- **fals**
- **concurență neloială**
- **alte abateri**

Oferta preliminară pentru cumpărarea acestui activ se va depune pentru prima licitație cel mai târziu în data de 27.11.2006, ora 15,00, la Serviciul Tehnic al S.C. CTP S.A. Arad, înregistrate la Registratura CTP cu mențiunea "Pentru licitația de cumpărare Remiză Automotoare Pâncota și teren aferent - pentru Serviciul Tehnic."
Oferta preliminară pentru cumpărare pentru a doua licitație se va depune cel mai târziu în data de 11.12.2006, ora 15,00, în aceleași condiții.

PE SCURT

• **Creștere.** Potrivit datelor de la Institutul Național de Statistică (INS), salariul mediu nominal net al românilor a crescut cu 2,3% în septembrie, comparativ cu luna anterioară, ajungând la 860 de lei. În ceea ce privește salariul mediu nominal brut, acesta a fost de 1.148 de lei, în creștere tot cu 2,3%.

Relaxare

BNR a decis să elimine, de la 1 ianuarie 2007, limita de 300% din fondurile proprii impusă băncilor pentru volumul de credite în valută. Aceasta înseamnă că băncile vor putea mări volumul creditelor în valută acordate clienților. Eliminarea limitei de creditare în valută este pusă de BNR pe seama dominării în totalul împrumuturilor neguvernamentale (firme și populație) a componentei în euro.

www.aradon.ro
Aici download Comunicat BNR
http://stiri.aradon.ro

Inflație

În luna octombrie, prețurile au crescut, în medie, cu 0,21%, comunică Institutul Național de Statistică. În aceste condiții, inflația a consemnat o nouă premieră ajungând la 4,8%, cu 0,2 procente sub ținta stabilită de Banca Națională pentru finele anului. Comparativ cu luna decembrie a anului trecut, rata inflației a fost în octombrie de 2,98%, cu o medie lunară de 0,3%, se arată într-un comunicat al INS.

Lege pentru schimbul valutar

■ La fiecare tranzacție efectuată la casele de schimb valutar, vom completa un formular.

București (D.S.) - BNR, susținută de Autoritatea Națională pentru Protecția Consumatorului, a înaintat o propunere legislativă potrivit căreia, la fiecare tranzacție efectuată la casele de schimb valutar, vom fi obligați să completăm un formular special.

Prin intermediul acestuia vom fi informați de toate etapele schimbului valutar și de eventualele taxe suplimentare pe care le percepe casa de schimb. Proiectul de lege a apărut în urma numărului foarte mare de reclamații primite de-a lungul timpului la oficiile pentru protecția consumatorului din toată țara referitoare la capcanele întinse de casele de schimb valutar. Unele case practică mai multe cursuri la valute, iar clienții se lasă atrași de cursul cel mai bun (scris și cu caractere cele mai mari), pentru a constata ulterior că acela e de fapt cursul de schimb pentru cecuri de călătorie.

La cumpărarea sau vânzarea de valută vom completa un formular (Foto: Adevărul)

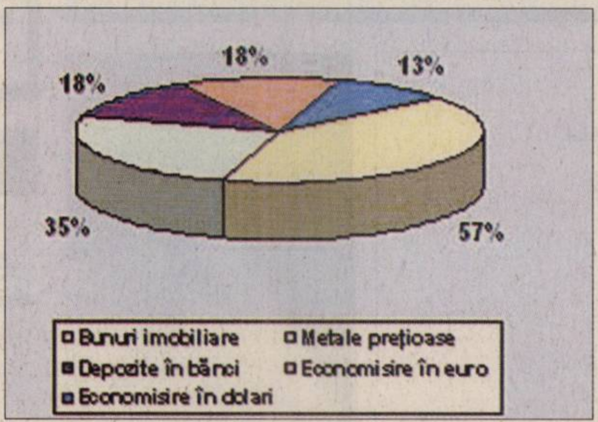

Cele mai profitabile investiții

■ Românii consideră imobiliarele cele mai profitabile investiții.

Arad (D.S.) - Randamentele ridicate ale investițiilor imobiliare, spre deosebire de dobânzile sub inflație oferite mult timp de bănci, sunt motivele pentru care majoritatea românilor (57%) consideră investiția în imobiliare ca cea mai profitabilă variantă de economisire. „Cele mai profitabile forme de economisire sunt considerate a fi cele în bunuri imobiliare și metale prețioase", se arată într-un studiu realizat de Metro Media Transilvania pentru Fondul de Garantare a Depozitelor. Deși au crescut în preferințele românilor (18%), depozitele bancare se situează la același nivel cu investiția preferată mult timp de români - achiziționarea de valută. Numai 18% dintre cei intervievați și-ar depune banii la bancă. Anul acesta valorile medii ale dobânzilor la depozite sunt cu până la 4 procente peste inflația estimată pentru sfârșitul anului. Deși leul se apreciază constant, 18% dintre respondenți preferă să-și plaseze economiile în valută. (vezi grafic)

Activele fondurilor - plus 71%

București (D.S.) - Activele nete ale fondurilor deschise de investiții au crescut, în primele zece luni, cu 71%, până la 158 mil. euro (558,3 milioane lei), potrivit datelor furnizate de Uniunea Națională a Organismelor de Plasament Colectiv (UNOPC). Cele mai mari creșteri le-au înregistrat fondurile de acțiuni, ale căror active s-au majorat de peste 2,3 ori față de aceeași perioadă a anului trecut. Dacă pe ansamblul industriei, media de creștere a activelor a fost în acest an de peste 64%, pe categorii de fonduri, creșterile de activ net au avut dinamici diferite. Menținându-se în topul atractivității și în această perioadă, fondurile diversificate și cele de acțiuni, reușesc practic să-și dubleze nivelul activelor nete. Tot în acest interval de timp, fondurile de obligațiuni nu au reușit decât o creștere cu 7,4% față de începutul anului. Menționare specială se cuvine fondurilor monetare, care după mai multe luni consecutive de scădere a activelor nete, reușesc în luna octombrie să depășească nivelul înregistrat la finele anului 2005 cu 1,5%.

Ponderea cea mai mare în ansamblul industriei fondurilor mutuale o ocupă fondurile diversificate, ale căror active au ajuns în octombrie la circa 63,8 mil. euro (224,6 milioane lei).

www.aradon.ro
Aici download Comunicat UNOPC
http://stiri.aradon.ro

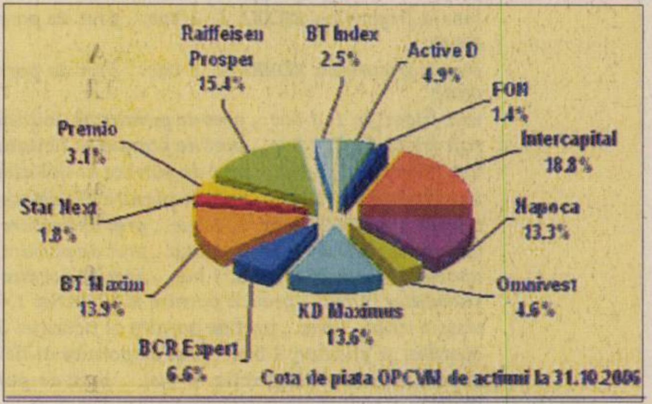

Profit

București (D.S.) - SIF Oltenia a înregistrat la nouă luni un profit net de 29,2 mil. euro (103,5 mil. lei), cu circa 91% mai ridicat față de aceeași perioadă din 2005. SIF Muntenia a obținut un profit net de 22,8 mil. euro (80,9 milioane lei), cu aproximativ 80% mai mare comparativ cu perioada similară a anului trecut. SIF Banat-Crișana a realizat în primele trei trimestre ale anului curent un profit brut de 27,11 milioane de euro (96 milioane lei), în creștere cu 74% comparativ cu nivelul raportat în perioada similară din 2005.

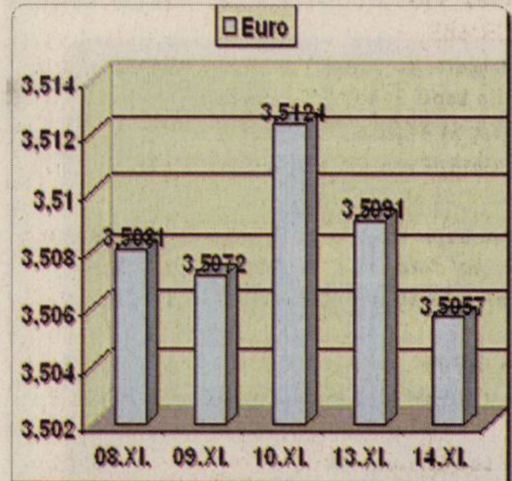

Euro. Cea mai mare valoare a monedei unice în perioada 8-14 noiembrie s-a înregistrat pe 10 noiembrie, 3,5124 lei, după care euro a coborât la 3,5057 lei. Dealerii bancari apreciază că există posibilitatea ca moneda europeană să scadă sub 3,5 lei.

Card cu aripi

Arad (D.S.) - Bancpost și Tarom au lansat, în premieră, un card de credit co-branded, afiliat la rețeaua American Express, destinat în special persoanelor care călătoresc frecvent cu avionul. Cardul va fi disponibil în variantele Classic și Premium, cu limite de creditare de 30.000 de lei, și, respectiv, 75.000 de lei. Cardurile vor putea fi folosite pentru plăți la comercianți și retragere de numerar, iar posesorii vor câștiga „mile" virtuale, ce pot fi utilizate pentru plata zborurilor Tarom.

www.aradon.ro
Aici download Comunicat
http://stiri.aradon.ro

Din ianuarie 2007 scad asigurările sociale

■ Scăderea cotelor de contribuții de asigurări sociale, asumată în Programul de Guvernare.

București (D.S.) - Guvernul a adoptat o Ordonanță de Urgență pentru modificarea și completarea unor acte normative prin care se acordă drepturi sociale, precum și unele măsuri în domeniul cheltuielilor de personal. Astfel, contribuția plătită de angajator din fondul de salarii pentru asigurarea sănătății salariaților va fi de 6 la sută în anul 2007, iar aplicarea acesteia se face începând cu 1 ianuarie 2007. Astfel au scăzut cu 0,25 puncte procentuale la contribuțiile la asigurări sociale de stat, cu 0,50 contribuțiile de asigurări pentru accidente de muncă și boli profesionale, cu 0,25 puncte contribuțiile de asigurări de șomaj și cu un punct contribuțiile de asigurări sociale de sănătate.

Actul normativ prevede, de asemenea, ca plata contribuției la fondul de sănătate să se facă pentru toate pensiile, începând cu 1 ianuarie 2008.

www.aradon.ro
Aici download Comunicat
http://stiri.aradon.ro

Încasări la buget

Arad (G.K.) - La 31 octombrie, încasările județene la bugetul general consolidat al statului se cifrau la 1.589.822 mii RON (1,589 miliarde de lei noi, adică 15.898,2 miliarde lei vechi). Comparativ cu încasările din perioada similară a anului trecut s-a constatat o creștere cu 24,42%. La bugetul de stat s-au strâns 1.156.838 mii RON, iar la bugetul asigurărilor sociale de stat, sănătate și șomaj, 432.984 mii RON. „Se constată o creștere la bugetul general consolidat cu 24,42%, din care la bugetul de stat creștere cu 29,46%, la bugetele de asigurări creștere cu 12,7%", spune Călin Arusti, purtătorul de cuvânt al Finanțelor arădene.

În cadrul bugetului de stat, în primele zece luni din 2006 creșterile cele mai mari le-au înregistrat impozitul pe venit, cu 45%, taxa pe valoarea adăugată, cu 33%.

Bancnotă de 200 de lei

București (D.S.) - BNR va emite, începând cu 1 decembrie, o bancnotă de 200 de lei. Pe una dintre părți, bancnota are imprimat chipul lui Lucian Blaga, iar pe cealaltă parte este imprimat gânditorul de la Hamangia alături de o moară tradițională țărănească din zona Sibiului. Din 1 ianuarie 2007, vechile cupiuri și monede vor fi retrase de pe piață, urmând să fie utilizată doar noua monedă, respectiv leul nou.

Noua bancnotă de 200 de lei va intra în circulație din decembrie

S.C. "CORNEX" S.R.L.
Arad- Str. Liviu Rebreanu nr.54
Tel: 253.589; 253.984
Mob: 0724.332.085
SALAMANDER INDUSTRIE /// PRODUKTE
Producem - la cea mai bună relaţie calitate-preţ:
Tâmplărie PVC din profile Salamander - Germania
rulouri PVC sau aluminiu, jaluzele textile sau aluminiu,
plase contra insectelor fixe sau mobile, uşi pliante PVC
Vindem, la preţ de importator
hrană uscată pentru câini, furaje concentrate.
www.mayerprod.ro; www.comex.ro
(H-55414)

MEDES IMPORT EXPORT MOBIL - 0751/802.481
AUTORIZATIA din RAR n° 3364
RECONDITIONEAZA SI VINDE LA CELE MAI ADVANTAJOASE PRETURI
- SERVODIRECTIE
- POMPE pt. SERVODIRECTIE
- CASETE DE DIRECTIA MECANICE
www.servodirectie.ro
Str.CRISENI 120,CALAN, JUD. HD
NOU!!! REDUCERI PENTRU PERSOANE JURIDICE
(H-66965)

Casa Judeţeană de Pensii Arad

organizează concurs pentru ocuparea următorului post vacant:

Sofer III - 1 post

Condiţiile specifice pentru participarea la concurs sunt:
- *studii medii liceale cu diplomă de bacalaureat*
- *vechime 5 ani*
- *cunoştinţe de mecanică*
- *carnet conducere categoria B, C*

Concursul va avea loc în data de 30 noiembrie 2006, ora 9,00, la sediul instituţiei din Arad, str. Gh. Lazăr nr. 20. Dosarele se pot depune până la data de 27.11.2006, ora 14,00.

Informaţii suplimentare se pot obţine la sediul instituţiei, la compartimentul resurse umane, camera 112, etajul I, sau la telefonul 0257/281.345, interior 161.

(H-69759)

ATLAS REISEN ATLASSIB
O POARTĂ DESCHISĂ SPRE EUROPA
Am deschis drum bun spre GRECIA
NOU! ANCONA PATRAS ATENA

INFORMATII la tel: 08010100100 sau în orice agentie ATLASSIB
(H-39131)

" MINISTERUL FINANTELOR PUBLICE
AGENTIA NATIONALA DE ADMINISTRARE FISCALA
D.G.F.P. A JUD. ARAD/ A.F.P. A MUN. ARAD
B-dul Revolutiei, nr. 77, Localitatea Arad

Dosar de executare nr. 323710/25.06.2005

ANUNT PRIVIND VANZAREA
PENTRU BUNURI MOBILE
Anul 2006 luna noiembrie ziua 21
LICITATIA I -a

In temeiul art. 158, alin.(1) din O.G. 92/2003 privind Codul de Procedura Fiscala, republicata, cu modificarile si completarile ulterioare, se face cunoscut prin prezenta ca in ziua de 21, luna noiembrie, anul 2006, ora 11, la sediul **SC AS 2000 SRL**, *situat in localitatea Arad, str. Andrei Saguna, nr. 13 , se vor vinde prin licitatie publica bunurile mobile mentionate mai jos, proprietate a debitoarei S.C. AS 2000 SRL, cu sediul in localitatea Arad, str Andrei Saguna, nr. 13 cod de inregistrare fiscala R 12041080.*

- **casa de marcat , 1 buc. , pret de pornire al licitatiei 422 lei (RON)**
- **casa SAPEL , 1 buc. , pret de pornire al licitatiei 528 lei (RON)**
- **vitrina frigorifica 1, 1 buc. , pret de pornire al licitatiei 2.112 lei (RON)**
- **vitrina frigorifica 2, 1 buc. , pret de pornire al licitatiei 1.056 lei (RON)**
- **vitrina frigorifica KOXKA, 1 buc. , pret de pornire al licitatiei 2.112 lei (RON)**
- **insula frigorifica KOXKA 1, 1 buc. , pret de pornire al licitatiei 1.056 lei (RON)**
- **insula frigorifica KOXKA 2, 1 buc. , pret de pornire al licitatiei 1.056 lei (RON)**
- **raft frigorific 1, 1 buc. , pret de pornire al licitatiei 1.056 lei (RON)**
- **raft frigorific 2, 1 buc. , pret de pornire al licitatiei 1.056 lei (RON)**
- **usa glisanda 1, 1 buc. , pret de pornire al licitatiei 7.040 lei (RON)**
- **usa glisanda 2, 1 buc. , pret de pornire al licitatiei 7.040 lei (RON)**
- **aparat aer MW 24 h nr. 1, 1 buc. , pret de pornire al licitatiei 598 lei (RON)**
- **aparat aer MW 24 h nr. 2, 1 buc. , pret de pornire al licitatiei 211 lei (RON)**
- **aparat aer MW 24 h nr. 3, 1 buc. , pret de pornire al licitatiei 598 lei (RON)**
- **calculator, 1 buc. , pret de pornire al licitatiei 1.408 lei (RON)**
- **sistem video, 1 buc. , pret de pornire al licitatiei 3.520 lei (RON)**
- **operator si glisator, 1 buc. , pret de pornire al licitatiei 7.040 lei (RON)**
- **sistem alarma antiefractie, 1 buc. , pret de pornire al licitatiei 528 lei (RON)**
- **operator act usi glisante, 1 buc. , pret de pornire al licitatiei 7.040 lei (RON)**

Pretul nu contine T.V.A.

**cota de taxa pe valoarea adaugata pentru vinzarea bunurilor imobile este de 19% / neimpozabil in conformitate cu prevederile art.128,alin.(3),lit.b,din Legea nr.571/2003,privind Codul Fiscal,cu modificarile ulterioare,si pct.4,alin.(3) din normele metodologice de aplicare a Titlului VI din Codul Fiscal,aprobate prin Hotarirea Guvernului nr.44/2004,cu modificarile ulterioare.*

Invitam pe cei care pretind vreun drept asupra bunurilor mai sus mentionate, vor instiinta despre aceasta organul de executare inainte de data stabilita pentru vanzare.

Cei interesati in cumpararea bunurilor sunt invitati sa prezinte, pana in ziua precedenta termenului de vanzare: ofertele de cumparare, dovada depunerii taxei de participare reprezentand 10% din pretul de pornire al licitatiei,imputernicirea persoanei care il reprezinta pe ofertant,pentru persoanele juridice de nationalitate romana-copie dupa certificatul unic de inregistrare eliberat de Oficiul Registrului Comertului,pentru persoanele juridice straine-actul de inmatriculare tradus in limba romana,pentru persoanele fizice romane-copie de pe actul de identitate precum si dovada emisa de creditorii bugetari ca nu au obligatii bugetare restante,urmand sa se prezinte la data stabilita pentru vinzare si la locul fixat in acest scop.

Impotriva prezentului inscris,cel interesat poate introduce contestatie la instanta judecatoreasca competenta,in termen de 15 zile de la comunicare sau luare la cunostinta,in conformitate cu prevederile art.169-170 din Ordonanta Guvernului nr.92/2003,republicata ,cu modificarile si completarile ulterioare.

Potrivit dispozitiilor art.9,alin.(2),lit.d din Ordonanta Guvernului nr.92/2003,republicata,cu modificarile si completarile ulterioare,cind urmeaza sa se ia masuri de executare silita,nu este obligatorie audierea contribuabilului.

Informatii suplimentare se pot obtine zilnic intre orele 8-10 la sediul Administratiei Finantelor Publice a Municipiului Arad, camera 25.

Sef Administratie
Mihaela Galeanu

(H-69749)

Lumea te vede mai bine prin
Super Info

SC Suntech SRL
producator de jaluzele orizontale, verticale, rulouri de panza, pvc, aluminiu; porti de garaj , usi pliabile, copertine,
ANUNTA onorata clientela. Ca a inceput perioada cadourilor.
Numai la noi gasiti preţuri promoţionale la jaluzele verticale de la 14 ron mp stofa si 26 ron ml, profil (sina), porti de garaj de la 575 eu /buc. cât şi la celelalte produse.
EXECUTAM LUCRARI IN TOT JUDETUL ARAD
PROFITATI DE OFERTA SI PUTETI CISTIGA O EXCURSIE LA MONEASA prin tragere la sorti.
Detalii in magazinul de prezentare din incinta complexului comercial GRAND CENTER linga autogara noua in spate la benzinaria OMV
informatii la tel. 0744919756 ; 228115
orar 11-19
(H-69562)

Intră în echipă!
Abonează- te pe 2 ani până la 15 noiembrie şi primeşti:
1¢ min. pentru 240 de minute lunar, în reţea, între 17.00 – 10.00
200 de minute naţionale gratuite/an
3 luni de abonament gratuit
3 luni de acces şi navigare gratuite în Vodafone live!
Totul, în fiecare an, pe viaţă.
trăieşte fiecare clipă
vodafone
Muşcă din ofertă!

TOT GSM
Bd Revoluţiei 44, tel. 0724.053.054
B-dul. Revoluţiei nr. 82.
Detalii despre oferta completă de telefoane şi servicii le găsiţi în magazinele TOT GSM.
Preţurile conţin TVA, ofertă valabilă numai cu abonament pe 2 ani în limita stocului disponibil.
(H-68784)

Felicitări (67)

Astăzi la împlinirea celor 5 anișori, îi dorim îngerașului nostru

ALEXANDRU IOAN

toată sănătatea și fericirea din lume, bucurii și împliniri! Să ai noroc în viață! Te iubim, mama, tata și bunicii Bradu.

Cu ocazia împlinirii unui anișor

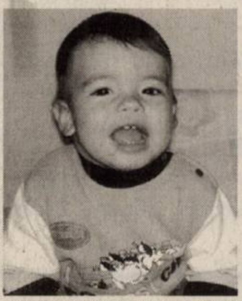

ALEXANDRU IOAN LUNCAN

Îți urăm

LA MULȚI ANI SĂNĂTATE și FERICIRE.

Mama, tata și bunicii.

Un cer albastru fără nori, în calea ta să fie, să ai în viață multă sănătate, noroc și bucurie.

LA MULȚI ANI

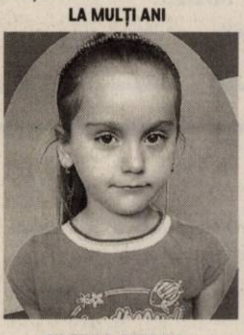

COSTEA DENISA,

pentru cei 5 anișori îți urează mama și Luci.

PENTRU CEA mai scumpă nepoțică

IASMINA ALEXANDRA VÁGÓ,

la împlinirea vârstei de un an bunicii Eli și Dorel Mihăicuța, Emil, Oana și Ariadna îi urează

LA MULȚI ANI.

Vând ap. 1 cameră (01)

- **Apartament 1** cameră, 56 mp, Micălaca 100, parter, balcon, superamenajat, 27800 euro. Telefon 0723.199.579.

APARTAMENT 1 cameră, confort I, Vlaicu, amenajat, preț 25000 euro. Telefon 0727.836.953.

- **Apartament ultracentral** (Episcopiei), 45 mp, 1 cameră, dependințe, 16.800 Euro. Telefon 0746.149.546.

Cumpăr ap. 1 cameră (02)

- **Apartament 1**-2 camere, plata pe loc!!! Telefon 228411, 0744.849.390.
- **Apartament 1** cameră, foarte urgent. Telefon 0723.447.510, 0357/414350.
- **Urgent! Apartament** 1 cameră, în bloc, etaj 1-3. 0722.606.527.

Vând ap. 2 camere (03)

- **Apartament 2** camere (modificat 3) în Sântana central, bloc nou etaj 1. Telefon 0745.473.440 sau 0743.031.977.
- **Apartament 2** camere, 72 mp, etaj 3, Alfa, parchet laminat, mobilă nouă, etc. Preț 36000 euro. Telefon 0740.467.047.
- **Apartament 2** camere, bucătărie, baie, amenajat la cheie, str. Rusu Șirianu 0742.173.614.

APARTAMENT 2 camere, bucătărie mare, mobilat-nemobilat în Grădiște, preț 30500 euro, ușor negociabil. Telefon 0788.876.850.

- **Apartament 2** camere, central, în casă, etaj 1, 210 mp (pretabil birou, cabinet). Preț 52.000 Euro. 0722.606.527.
- **Apartament 2** camere, decomandat, Micălaca 500. Telefon 0746.439.342.
- **Apartament 2** camere, etaj I, amenajat, parțial mobilat, contorizat apă c+c, preț 37500 euro, negociabil. Telefon 258288, 0749.519.498.
- **Apartament 2** camere, Vlaicu 66 mp, semidecomandat. Telefon 0357/405993.
- **Apartament central**, 2 camere, hol, bucătărie, baie, terasă, 2 boxe. 287416.
- **Apartament Vlaicu**, 2 camere, semimobilat, modern, 29.000 Euro. Telefon 0743.077.978.
- **Miorița, 2** camere parter, termopan, bun sediu firmă, 39000 euro, telefon 0722.257.409, 213192.

Cumpăr ap. 2 camere (04)

- **Apartament 2**-3 camere, cu plata pe loc, indiferent de zonă. Telefon 0747.490.874.

EUROCONSULT

smart's partner

ANGAJEAZĂ CONSILIER JURIDIC:

- studii de specialitate;
- bune cunoștințe operare PC;
- seriozitate, flexibilitate, spirit de echipă.

CV-urile + scrisorile de intenție se trimit la: nr.fax: **206335, arad@euroconsult.ro**

Termenul limită este 01.12.2006

Vor fi solicitați pentru interviu doar candidații selectați.

(H-69793)

- **Apartament 2**-3 camere Micălaca, etaj I - III, Miorița - zona 300, 0722.606.527.

Vând ap. 3 camere (05)

- **3 camere**, Alfa, preț 44.000 Euro, amenajat deosebit. Telefon 0745.070.772.
- **3 camere** Micălaca, zona 500, preț 40.000 Euro. Telefon 0745.070.772.
- **Apartament 3** camere, central, garaj, 98 mp. Telefon 0723.572.499 sau 280600.
- **Apartament 3** camere, decomandat, zona Micălaca 300, preț 43.000 Euro. Telefon 0745.070.772.
- **Apartament 3** camere, decomandate, etaj 3/4, zona Miorița - Prieteniei, preț 46.000 Euro. Informații 0740.035.860.
- **Apartament 3** camere, decomandate, ultramodern finisat, zona Vlaicu, preț 45.000 Euro. Informații 0742.081.883.
- **Apartament 3** camere, et. II, C.A. Vlaicu. Telefon 0727.392.267.
- **Apartament 3** camere în Chișineu-Criș, preț avantajos, toate utilitățile, 0748.253.114.
- **Apartament 3** camere, Micălaca 500, etaj 2, semidecomandat, preț 42000 euro, negociabil. Telefon 258288, 0749.519.498.
- **Apartament 3** camere, Nădlac, str. Victoriei, bloc 51, etaj 2. Telefon 0723.590.171.
- **Apartament 3** camere semidecomandat 55 mp, Vlaicu Predeal etaj 3/4, preț 30.000 Eu negociabil. Telefon 0745.314.592.

Cumpăr ap. 3 camere (06)

- **Apartament 3** camere, zona Vlaicu-Micălaca.Telefon 0723.297.642.

Vând ap. 4 camere (07)

- **Apartament 4** camere, central, toate utilitățile, îmbunătățit, suprafață 220 mp. Telefon 0744.478.113.
- **Apartament ultracentral** 4 camere, bucătărie, baie, hol, cămară, suprafața 220 mp, are și pivniță cu geamuri la stradă, bună pentru spațiu comercial plus 205 mp curte, preț 110.000 euro. Telefon 0257/ 289378.

Vând ap. 5, 6 camere (09)

- **Apartament 5** camere, 2 băi, 130 mp, termotecă, termopane, parchet, etaj I, amenajat modern, ocupabil imediat, plus garaj, merită văzut. Informații telefon 0740.390.961.
- **Apartament ultralux** central, toate utilitățile, 5 camere. Telefon 0727.982.469, 0746.057.238

Vând ap. la casă (11)

- **Apartament în** casă central 140 mp cu posibilități de extindere și 60 mp posibilitate spațiu comercial. Telefon 285580, 0740.116.833.
- **Apartament la** casă, central, etaj I, 166 mp, 4 camere, proprietate, geamuri și balcon la stradă, 79000 euro. Telefon 0722.786.750.
- **Apartament la** casă, central, posibil mansardare. Telefon 0745.908.029.

Vând case, vile (13)

- **Casă 2** camere + dependințe, Vlaicu, zonă bună, gaz, apă + canalizare. Informații telefon 0745.232.546.
- **Casă 4** camere, bucătărie, 2 băi, cu toate utilitățile, str. Tiberiu Nr. 1A, suprafața totală 750 mp, 65.000 euro, negociabil. Telefon 349941, 0744.531.812, 0745.014.384.
- **Casă central** în Arad, str. Vârfu cu Dor, contorizată, gaz, centrală proprie. Telefon 0744.166.932.
- **Casă în** Bujac 529 mp, 45.000 Euro, negociabil. Telefon 289708.
- **Casă în** curte, central, 4 camere, 2 bucătării, baie, termopan, termotecă, recent renovat, curte cu acces auto, str. O. Goga, 69.000 euro, negociabil. Telefon 252726, 0720.071.045.
- **Casă cu** etaj compusă: parter, 1-2 living 40 mp, dotat cu bar, colțar piele, TV + home cinema, mochetă, mobilă bar, gresie, complet - utilat, dormitor 16 mp, pat Geoana 2 m lemn MDE, baie 16 mp, vană pe colț, gresie, complet utilat, etaj 2 dormitoare, bucătărie, baie 14 mp, hol, grădină construcție nouă poroterm 200 mp locuibil + 200 mp teren, termopane, uși blindate, 2 parabolice, satelit, gaz, centrală proprie, apă, canalizare, locație Gheorghe Doja nr. 93. Telefon 0744.811.893, preț 90.000 Eu mobilat utilat.
- **Casă, mansardată**, amenajată, zona Boul Roșu. Telefon 0740.915.121, 0743.577.152.
- **Casă mică** cu teren 635 mp Grădiște, str. Rozelor nr. 43, preț 49000 euro, negociabil. Telefon 0745.656.635, 259996 după ora 14.
- **Casă nouă** parter + mansardă Grădiște. Telefon 0744.532.675, 0729.144.315.
- **Casă ST** 903, FS 12, strada Griviței nr. 31, preț negociabil. 0740.152.897.
- **Casă str**. Ep. Roman Ciorogariu 86, 1.000 mp total, construit 450 mp, preț la vedere. Informații 0744.568.863.
- **Casă veche** 3 camere + baie, hol, bucătărie, utilități 560 mp total, f.s. 35/16, str. Clujului nr. 100, preț la vedere. Informații 0744.568.863.
- **Casă, zonă** centrală, amenajată, 177 mp utili, preț 180.000 Euro. Informații 0740.035.860.

Vând case la țară (17)

- **2 (două)** case în str. Octavian Goga nr. 2 și 8, din orașul Ineu - județul Arad. Informații telefon 0747.110.362.
- **Casă 3** camere utilități comuna Șagu nr. 114, 27.000 Eu. Telefon 0748.677.335.
- **Casă 330** mp, în roșu, Sâmbăteni, teren total 3.000 mp, la șoseaua principală, 0724.649.109, 0745.093.769.
- **Casă centru** Șiria suprafață totală 2.800 mp - două fronturi stradale. Telefon 0741.558.345.
- **Casă în** comuna Semlac nr. 150, 2.880 mp. Informații la 0746.035.718.
- **Casă localitatea** Felnac, preț negociabil. Informații telefon 0744.788.097, 0744.512.868.

CASĂ MARE, grădină, anexe, diverse, Sebiș, 0745.608.147, 0357/419128.

- **Doar la** 80.000 euro vilă în Lipova, S+P+M, 280 mp, piscină, toate utilitățile, zona centrală. Telefon 0721.583.110, 0257/563137, 0747.938.968.
- **Sântana, casă** cu grădină 2.880 mp, apă curentă, curent trifazic, privatizare-posibilitate. Telefon 0744.645.960, 0744.706.730.

Vând garsoniere (19)

- **Garsonieră confort** I, Micălaca, 37 mp, parter, preț 17.800 euro. Telefon 0740.033.353.
- **Garsonieră confort** I, Micălaca, str. Simfoniei, etaj 4, acoperiș fără probleme, super amenajată, preț negociabil. Telefon 0749.111.391.
- **Garsonieră, multiple** îmbunătățiri, etaj 3 Chișineu-Criș. Telefon 0745.202.375.

Vând terenuri (21)

- **1 ha** teren intravilan cu front de 22 m, șoseaua Arad - Vărșand, cu vecinătăți stații de carburanți și restaurant. Preț 12 Euro/mp, negociabil. Telefon 0745.524.859, 0257/255115.
- **1.000** mp teren Zimandul Nou (apă, gaz, curent), ideal pentru casă, 14.500 Euro. 0722.606.527.
- **1200 mp** Vișinului- Grădiște, utilități FS 16 ml, Telefon 0722.257.409, 213192.
- **1,5** ha teren între Vladimirescu și Mândruloc, la șosea, 0745.093.769, 0726.789.037.
- **2 ha** teren între Horia - Șiria, CF, 3.000 Euro/ha. 0744.154.137.
- **2,5** ha la șoseaua Pecica - Turnu, drum betonat, aproape de zona industrială, curent, FS dublu, telefon 0722.257.409.
- **Grădină, zona** sud, Aradul Nou, 1000 mp, front stradal. 287416.
- **Intravilan 2**.200 mp sau parcelat 700 mp, perimetru stradal, Sântana, Legea 112 (promisiune vânzare), 14 Euro/mp, negociabil. Informații telefon 0721.372.299.
- **Loc casă** Vladimirescu 530 mp, 11.500 Eu. Telefon 0727.982.469, 0746.057.238.
- **Teren 15**.000 mp, la șoseaua Arad - Oradea FS 50 m, înainte de Zimand Cuz, fântână forată, posibil curent, 5 Eu mp. Telefon 0747.796.948.
- **Teren 2**,09 ha pe șoseaua Arad - Zădăreni. FS 72 m. Telefon 0741.562.556.
- **Teren 29**.900 mp utili, FS 68, Zona Industrială Vest, cu utilități, preț 36 Euro/mp. Informații 0740.035.860.
- **Teren 9**.400 mp în Micălaca 8 Eu/mp negociabil. Telefon 258288, 0749.519.498.
- **Teren agricol** la Bata 72 Ha cu 1.500 Eu/Ha negociabil. Telefon 258288, 0749.519.498.

TEREN ARABIL 1,35 ha în Pecica lângă șoseaua Pecica-Arad. Telefon 0744.627.243.

- **Teren arabil**, 1,63 ha, în Arad. Telefon 0357/405737.
- **Teren arabil** la Horia, suprafață 1,43 ha cu CF, preț 2.200 Eu/ha negociabil. Telefon 0741.158.777.
- **Teren extravilan** cu posibilități intravilan în comuna Vladimirescu, suprafața între 1.000 și 5.000 mp, 3 Eu/mp, toate utilitățile. Telefon 0740.064.606 sau 0257/515040.
- **Teren în** jurul combinatului, cu deschidere la drum. Telefon 0727.982.469, 0746.057.238
- **Teren intravilan** 408 mp în Sânicolau Mic pe colț FS 26-16 șosea asfaltată între case, preț 20.000 Eu negociabil. Telefon 0745.514.381, 0741.019.475.
- **Teren intravilan** 5.000 mp lângă Selgros 28 Eu mp negociabil. Telefon 258288, 0749.519.498.
- **Teren intravilan** 600 mp în Bodrogul Nou la șoseaua spre mănăstire FS 14,6, între case, preț 10.000 Eu negociabil. Telefon 0745.514.381, 0741.019.475.

TEREN LA centură N-E, Micălaca-Grădiște, suprafață 1 ha, 4,20 Euro/ mp. Telefon 0722.782.353.

- **Teren la** Horia la intrare, aproape de case 1 ha la 4 Eu/mp, negociabil cu CF, posibilități de parcelare. Telefon 0741.158.777.
- **Teren la** șosea aproape de Zărădeni, 1500 mp și 19800 mp. Telefon 0745.638.004.
- **Teren la** șosea, după Vladimirescu pe partea dreaptă, 14.000 mp, 5,5 Euro/mp, FS 40 ml. Telefon 0727.982.469, 0746.057.238.
- **Teren, str**. Oituz (zona Alfa) în suprafață de 771 mp, FS 30 m, Telefon 0740.637.738.
- **Teren, zona** Ceala. Telefon 0744.645.960, 0744.706.730.
- **Urgent! Teren** agricol 5,70 ha în comuna Șimand. Telefon 0749.111.441.

Cumpăr terenuri (22)

- **Pământ agricol**, pășune, fâneață, livadă pe raza municipiului. Telefon 0745.895.483.
- **Teren agricol** în zona Cimitirului din Bujac. Telefon 0722.288.522, 0257/272757.
- **Teren arabil** și pășune în zona Sânicolaul Mic, până la Fântânele, 0744.477.114.

Vând spații comerciale (25)

OCAZIE! VÂND FAST-FOOD, CONSTRUCȚIE NOUĂ, toate dotările, vad comercial foarte bun, preț excepțional. Telefon 0728.044.100.

SPAȚIU COMERCIAL 70 mp, ultracentral, amenajat. Telefon 0722.344.810.

URGENT AFACERE profitabilă, zona Fortuna, preț 4.000 Eu negociabil. Telefon 0745.909.724.

Direcția Generală de Asistență Socială și Protecția Copilului Arad organizează concurs/examen pentru ocuparea următoarelor posturi vacante, în data de 29.11.2006:

- **1. Centrul de recuperare, terapie și respiro „Trandafirul"**
  - 1 post psiholog debutant (S)
  - 1 post muncitor calificat bucătar TP VI
- **2. Compartimentul Sântana**
  - 1 post psiholog (S)
- **3. Observatorul județean pentru drepturile copilului Arad**
  - 1 post de asistent social (S) studii superioare de lungă durată
- **4. Centrul de primire minori**
  - 1 post îngrijitor curățenie (G)
- **5. Casa David**
  - 1 post referent educator TP III (M)
- **6. Telefonul adultului**
  - 1 post as. social (S) studii superioare de lungă durată
- **7. Complex servicii Ineu**
  - 1 post psiholog (S)
  - 1 post as. medical (P1)
  - 1 post muncitor calificat (bucătar) TP VI
- **8. Centrul de plasament nr. 4**
  - 1 post psiholog (S)
- **9. Centrul „Ghiocel"**
  - 1 post kinetoterapeut (S) absolvent al învățământului universitar de lungă durată cu diplomă de licență în specialitatea kinetoterapie

Dosarele se depun până la data de 25 noiembrie 2006. Condițiile de participare, bibliografia sunt afișate la sediul unității. Informații suplimentare la telefon 210.035-210.055 interior 119.

(H-69568)

S.C. ULTRA SYSTECO S.R.L.

vă oferă:

SISTEME DE VENTILAȚIE INTELIGENTE produse de firma franceză „AERECO" destinate spațiilor rezidențiale, birourilor, sălilor de curs pentru eliminarea umidității.

Avantaje:

- funcționare automată, permanentă, fără consum de energie
- aer proaspăt permanent
- economisirea energiei termice pierdute prin aerisirea tradițională
- costuri reduse
- adaptabile la orice fază de construcție
- eliminarea în totalitate a riscurilor depunerilor de condens
- eliminarea riscurilor îmbolnăvirilor cauzate de umiditate și mucegai

ARAD, str. Lucreția nr. 27, tel.: 0257/232.210; 0743.164.274.

(H-697788)

ADEVĂRUL

Cotidian independent Arad

Înainte de știre este ADEVĂRUL

Cotidianul cu cel mai mare tiraj din România!

La toate chioșcurile de ziare.

Abonamente la telefon 281 797

Program Mare Publicitate

Luni-Vineri 8.00-19.00

Sâmbătă, duminică închis

Decese (75)

Cu nemărginită durere anunţăm trecerea în neființă a celui ce a fost un bun soț, tată, bunic

DAVID MIHAI

în vârstă de 71 de ani.

Înmormântarea va avea loc azi, 16 noiembrie a.c. ora 14 la cimitirul Gai.

Familia îndoliată

Cu adâncă durere anunţăm încetarea din viaţă după o scurtă suferinţă a

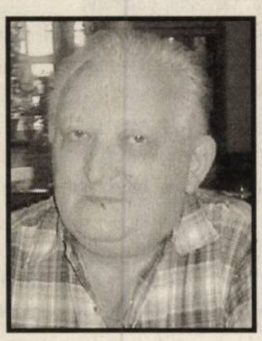

prof. IOAN MIRCEA BOGDAN

în vârstă de 57 ani.

Ceremonia funerară va avea loc astăzi, 16 noiembrie 2006, de la ora 15,00, la casa părintească din Micălaca, str. Dreptăţii nr. 14.

Familia îndoliată

Cu adâncă durere anunţăm încetarea din viaţă a iubitei noastre mame, soacre, bunici, străbunici

TREMEL HERMINA

în vârstă de 80 ani.

Înmormântarea va avea loc azi, 16 noiembrie, ora 13, la Cimitirul Pomenirea.

Familia îndoliată Tremel

Cu adâncă durere în suflet anunţăm decesul celei care a fost

INEOVAN CORNELIA

o deosebită mamă, bunică şi soacră. Înmormântarea va avea loc vineri, 17 noiembrie, ora 14, la Capela Cimitirului Eternitatea.

Familiile îndoliate Ineovan şi Pop

Cu durere în suflet anunţăm decesul mamei soacre, bunică

CZEITLER ROZALIA.

Înmormântarea va avea loc vineri, 17 noiembrie 2006, ora 14, de la domiciliu din Arad, Poltura, str. Livezilor, nr. 31-33.

Familia îndoliată

Cu profundă durere anunţăm încetarea din viaţă a celei care a fost scumpa noastră mamă şi bunică

MARIA HUSU

din Felnac.

O vom conduce pe ultimul drum, în ziua de 17 noiembrie 2006, orele 14 de la domiciliul din Felnac, str. Gării nr. 94.

Cu nespusă durere în suflet mă despart de scumpa mea soră,

BĂLAŞ MARGARETA

trecută în veşnicie la vârsta de 92 de ani.

Înmormântarea va avea loc azi, 16 noiembrie 2006 ora 13,00 la cimitirul Eternitatea.

În veci nemângâiată, sora Fărcaş Karolina

Anunţurile de deces se publică GRATUIT!

Nu-mi amintesc când am venit pe lume/ Când voi pleca n-am ştire nici atât. (O. Khayyam)... Neaşteptat şi mult prea devreme s-a stins

SAVA - CORNELIA POPOVICIU

(NELI).

Înmormântarea va avea loc vineri, 17 noiembrie 2006, ora 15, de la Capela Damian din Cimitirul Eternitatea. Dumnezeu s-o odihnească!

Îndureraţi, familia şi prietenii

Condoleanţe (110)

Colectivul de profesori şi studenţi de la Asistenţă Socială anul III suntem alături de colegul nostru Lazea Bogdan şi familia sa la nemărginita durere pricinuită de decesul fiului lor

LAZEA PATRIC.

Deplângem alături de familiile Enache şi Lazea durerea produsă de urcarea la Ceruri a micuţului

PATRIC.

Îngerii să te primească alături de ei!

Familia Pistru Eusebiu

O floare, un gând pios şi o rugăciune pentru

PATRIC,

cel care a fost dragostea, mângâierea şi bucuria vieţii familiilor Lazea şi Enache. Să-i fie somnul lin şi îngerii aproape!

Colectivul Farmaciei Alfa - Pharm Sântana

Sincere condoleanţe şi întreaga noastră compasiune familiilor Lazea şi Enache în marea durere pricinuită de dispariţia nemiloasă a fiului şi nepoţelului lor iubit,

PATRIC.

Dumnezeu să-i odihnească sufletul în pace!

Colectivul S.C. SILMAR PROD SRL SÂNTANA

Sunt alături de colega mea dir. Enache Viorica în greaua încercare abătută asupra familiei prin pierderea unicului nepot. Sincere condoleanţe!

Din partea dir. Harmath Ibolya, Şcoala generală Ţipari

Sunt alături de colega mea dir. Enache Viorica în greaua încercare abătută asupra familiei prin pierderea unicului nepot. Sincere condoleanţe!

Din partea inspector Luta Maria

Suntem alături de familia Enache Viorel şi Viorica în clipele grele pricinuite de decesul nepotului drag

PATRIC.

Sincere condoleanţe!

Conducerea Şcolii Generale 7 Arad, director prof. Viorel Ignat

---

Cu durere în suflet anunţăm dispariţia fulgerătoare a celui care a fost frate, cumnat şi unchi

DAVID MIHAI (MIŞU).

Dormi în pace!

Cu multă durere fratele Feri, Irina, Iris

Colectivul de cadre didactice al Facultăţii de Ştiinţe Economice din cadrul Universităţii de Vest Vasile Goldiş Arad este alături de colega lor lector. univ. drd. David Delia în încercarea pricinuită de trecerea în neființă a tatălui socru şi transmite sincere condoleanţe familiei îndoliate.

Suntem alături de prietenii noştri Cristi şi Delia în marea durere pricinuită de trecerea în eternitate a tatălui, respectiv a socrului drag

DAVID MIHAI.

Sincere condoleanţe! Dumnezeu să-l odihnească în pace!

Din partea prietenilor Dan, Lavinia, Ghizela şi Horea

Colegii şi prietenii exprimă întreaga compasiune şi adresează sincere condoleanţe lui Cristi şi Feri cu familiile, la trecerea în eternitate a tatălui şi respectiv fratelui drag

col (r) DAVID MIHAI.

Odihnă veşnică în pace şi linişte!

Suntem alături de colegul nostru Cristian David. Întreaga noastră compasiune la despărţirea de tatăl lui!

Suntem alături de colegul nostru David Cristian în momentele grele pricinuite de pierderea tatălui său. Dumnezeu să-l odihnească!

Colegii de serviciu

Un ultim omagiu la trecerea în eternitate a cuscrului nostru

DAVID MIHAI.

Fie ca sufletul lui bun să-l păzească de acolo de sus neîncetat. Dumnezeu să-l ierte şi să-l odihnească!

Ionel şi Maria Iancu

Colectivul de cadre didactice al Facultăţii de Medicină Generală, Farmacie şi Medicină Dentară, împărtăşeşte durerea d-nei conf. dr. Corina Zorilă în aceste momente grele pricinuite de pierderea surorii dragi. Sincere condoleanţe familiei îndoliate!

Servicii funerare

RO STYL COMPANY
SERVICII FUNERARE
Magazin deschis şi noaptea
Str. Eminescu nr. 22 (lângă Artex)
tel. 214.422 , 0744.690.121
GRATUIT
- capac frigorific pentru clienţii care fac spălat, îmbrăcat şi transport la cimitir
- Transport sicriu la domiciliul în Arad
REDUCERE 20%
la sicriu pentru clienţii care au mai lucrat cu firma (copie după factură)
SICRIE la preţ de producător
De la 150 RON
- toate articolele necesare pentru înmormântare
- cortegiu, transport intern şi extern
PLATA ŞI DUPĂ ÎNCASAREA AJUTORULUI DE ÎNMORMÂNTARE
(H-60140)

SRAC ISO 9001 IQNet
SC NOSFERATUM srl
Servicii Funerare
tel. 270.437; 0744/554.874
www.nosferatum.ro
Cea mai mare diversitate de sicrie si accesorii funerare la preturi corecte.
+ capac frigorific
+ capela cu circuit inchis
+ coroane, jerbe, aranjamente florale la pret de producator
+ organizare de parastase
Pachete complete cu preturi incepand de la 290 RON
Gratuit : - imbalsamare
- igienizat, cosmetizat
- transportul sicriului la domiciliu
Reducere 10% pentru pensionari.
Str.Ghiba Birta nr.26
(lângă Piata M.Viteazu)
nou Chisineu -Cris, Str. Infratirii nr.55

† S-a stins din viaţă

NELI POPOVICI,

om de aleasă sensibilitate şi generozitate lăsând, în sufletul meu şi al celor care au cunoscut-o şi preţuit-o, durere şi regrete. Condoleanţe familiei îndoliate. Dumnezeu s-o odihnească în pace!

Aurel Birtolon

Colectivul Secţiei Cardiologie a Spitalului Municipal Arad este alături de doamna dr. Zorilă Corina în greaua încercare pricinuită de decesul surorii sale

ZORILĂ GINA MIHAELA

şi îi transmitem sincere condoleanţe.

Conducerea Spitalului Clinic Municipal Arad este alături de d-na conf. dr. Corina Zorilă, în greaua pierdere suferită prin decesul surorii şi îi transmite sincere condoleanţe.

Cu adâncă durere în suflet ne despărţim de buna noastră verişoară şi naşă

CORNELIA POPOVICI

şi suntem alături de Voicu, Mirela şi Patrick în aceste momente grele.

Familiile Mihulin Constantin şi Faur

Cu tristeţe şi regret suntem alături de familia dr. Corina Zorilă la trecerea în nefiinţă a surorii dragi,

GINA.

Odihnă veşnică!

Familiile: Teodorescu, Rotaru, Jacotă şi Trânc

Împărtăşim durerea copleşitoare a prietenei noastre dr. Corina Zorilă la pierderea surorii sale. Condoleanţe familiei îndoliate.

Mihaela şi Nelu Brad

Împărtăşim imensa durere a familiei conf. dr. Corina Zorilă în aceste momente pricinuite de trecerea în nefiinţă a surorii dragi. Sincere condoleanţe familiei îndoliate!

Familiie Moş şi Ciongradi

Sincere condoleanţe d-nei dr. Corina Zorilă pentru pierderea dureroasă suferită.

Colectivul Ambulanţei Medicale Spital Clinic Municipal

Suntem alături de d-na dr. Zorilă Corina la decesul surorii

GINA.

Colectivul secţiei Gastroenterologie-Spitalul Clinic Municipal Arad

---

Sincere condoleanţe şi întreaga noastră compasiune familiei d-nei conf. dr. Corina Zorilă în aceste clipe grele pricinuite de pierderea surorii dragi,

GINA.

Colectivul Secţiei Medicină Internă a Spitalului Clinic Municipal

---

Suntem alături de d-na dr. Corina Zorilă în marea durere pricinuită de decesul surorii sale şi-i transmitem sincere condoleanţe.

Colectivul Compartimentului Reumatologie, Spital Clinic Municipal Arad

---

Regretăm din suflet trecerea în eternitate a verişoarei şi mătuşii noastre

CORNELIA POPOVICI.

Dumnezeu să o odihnească în pace!

Familiile Dr. Cociu Nicolae, Lăzurean şi Muntean

Suntem alături de familia conferenţiar doctor Corina Zorilă în marea durere pricinuită de pierderea surorii dragi şi îi transmitem sincere condoleanţe.

Familia profesor doctor Ioan Crîsnic

Suntem alături de familia dr. Corina Zorilă în aceste momente grele prin care trece la despărţirea de sora dragă.

Colectivul Secţiei Dermatologie dr. Folescu Floare

Împărtăşim durerea doamnei cancelar conf. univ. dr. Corina Zorilă la trecerea în nefiinţă a iubitei sale surori. Dumnezeu s-o odihnească în pace!

Senatul Universităţii de Vest Vasile Goldiş

Suntem alături de familia Zorilă în momentele grele pricinuite de trecerea în nefiinţă a fiicei şi surorii

GINA.

Sincere condoleanţe familia dr. Vaida - Voevod Maria

Suntem alături de prietena şi colega noastră dr. Corina Zorilă la marea durere pricinuită de decesul surorii ei. Sincere condoleanţe întregii familii.

Max, Magda, Adi

Suntem alături de îndureraţii părinţi şi de iubita soră conf. dr. Corina Zorilă, la despărţirea de în veci neuitată

ing. GINA ZORILĂ.

Primiţi sincere condoleanţe. Dumnezeu să o odihnească în pace!

Delia, Dady şi familia Podea

Respectuoase mulţumiri colectivului de la Secţia de Neurologie a Spitalului Judeţean Arad, domnului dr. Dugacicu, colegilor şi colaboratorilor şi în special doamnei infirmiere Vicky Pădurean, de asemenea şi celorlalte secţii precum radiologia, consultate spre îngrijirea doamnei

NELI POPOVICIU.

Colectivul de salariaţi al E.ON Gaz este alături de colega Pop Gabriela în aceste momente grele pricinuite de decesul mamei. Sincere condoleanţe!

Cu durere în suflet anunţăm încetarea din viaţă a scumpei noastre mătuşi

BĂLAŞ MARGARETA.

Dumnezeu să o odihnească în pace!

Familia Dijmărescu

Conducerea SC Arcons SA Arad şi colegii de serviciu sunt alături de doamna Dijmărescu Claudia în momentele grele prin care trece la decesul mătuşii sale, adresându-i cele mai sincere condoleanţe. Dumnezeu s-o ierte!

Regretăm moartea scumpei noastre mătuşi şi suntem alături de verişorii noştri.

Familia Sărăndan Gheorghe

Regretăm dispariţia celui care a fost

arh. POMPILIU SARCA,

un prieten şi om de onoare. Suntem alături de familia îndurerată!

Familia Lăzărescu Dan

Suntem alături de colega noastră Alda Maria la marea durere pricinuită de decesul mamei soacre.

Colectivul Vămii Arad

Suntem alături de domnul George Alda şi familia sa la pierderea mamei dragi.

Familia Tomoş D.

Suntem alături de colega noastră Gancea Oana la marea durere pricinuită de decesul tatălui drag.

Colectivul Vămii Arad

Comemorări (76)

O clipă de aducere aminte în memoria celui care a fost

CATICI MLADEN

la împlinirea a 4 ani de la deces, azi 16 noiembrie.

Soţia şi fiul

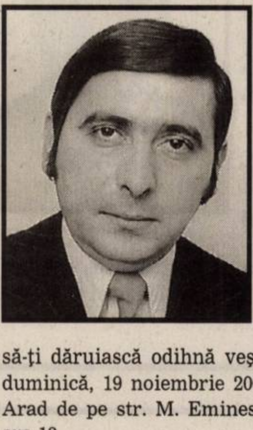

† Cu adâncă durere anunţăm trecerea a 40 zile de lacrimi, suferinţă şi infinită durere, după cel ce a fost

AUREL BOIŢ,

un om deosebit care şi-a câştigat un loc special în inimile noastre. Te vom iubi şi preţui atâta timp cât vom trăi pe acest pământ. Îl rugăm pe bunul Dumnezeu să-ţi dăruiască odihnă veşnică. Parastasul va avea loc duminică, 19 noiembrie 2006, la biserica ortodoxă mică Arad de pe str. M. Eminescu după slujba de dimineaţă ora 12.

Veşnic îndureraţi soţia Ana şi fiul Aurelian

Astăzi, 16 noiembrie, se împlineşte un an de la decesul celui care a fost

MOISIAŞ TEODOR

din Iratoşu.

Soţia Maria, fiica Daniela, ginerele Vasile, nepoţii Andreia şi Daniel

Astăzi, plini de tristețe și nemărginită durere și în același timp copleșiți de adânca dragoste ce ți-o purtăm în suflet, dar cu speranța revederii, amintim că s-a scurs 1 an de când a plecat mult prea repede dintre noi, scumpul nostru

VICOL VASILE.

Deși atât de departe de noi și aproape de Tatăl Ceresc, îți vom păstra veșnică amintire în inimile noastre!

Soția, copiii și nepoții

Dragul nostru fiu

FLORIN IOJA,

astăzi se împlinesc 4 ani de dor și lacrimi de când ai plecat în veșnicie. Noi îți dorim să ai odihna veșnică!

Mama, tata și fiicele Lorena și Carla

IOJA FLORIN,

dragă frate și cumnat, unchi, cu dor și lacrimi ne aducem aminte de chipul tău drag și scump și clipele timpului petrecute cu tine acum, după 4 ani. Îți dorim să ai odihna veșnică!

Sora Silvia cu soțul Radu, copiii Edi, Rubi și Patricia Chevereșan

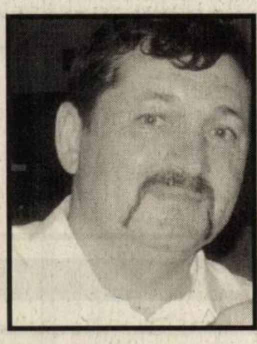

Triste au fost aceste 40 de zile, tristă și pustie va fi viața noastră fără tine. Iubitul nostru

FARKAS GRIGORIE,

îți vom păstra veșnic amintirea vie în sufletele noastre și ne vom ruga ca îngerii să-ți vegheze somnul lin, iar Dumnezeu să te ierte și să-ți odihnească sufletul bun.

Veșnic nemângâiată familia

Voi, cei dragi, ce m-ați iubit/ De 1 an v-am părăsit/ Poate așa mi-a fost destinul/ Mie odihnă, vouă chinul/ Mie raiul, cerul sfânt/ Vouă lacrimi pe pământ. În 16 noiembrie se împlinește 1 an de la despărțirea de scumpul nostru soț, tată și fiu

POLEAC IOAN (NELU)

la doar 47 de ani.

Vei fi mereu în inimile și sufletele noastre!

Soția Monica cu copiii Marius și Alina, și părinții Ioan și Mărioara

Nostalgia toamnei ne amintește că-n urmă cu 8 ani ne-am despărțit de bunica noastră dragă

DOBOȘ ILEANA,

iar în urmă cu 22 ani l-am pierdut pe tăticul nostru drag

DOBOȘ GHEORGHE.

Pentru sufletul lor bun și grija cu care ne-au crescut le mulțumim și-l rugăm pe bunul Dumnezeu să-i odihnească-n pace!

Familia Văcariu

O clipă de aducere aminte, un gând, o lacrimă azi când se împlinesc 5 ani de când a plecat dintre noi

TURICU GHEORGHE.

Dumnezeu să-l odihnească în pace!

Familia Turicu

VÂND SPAȚIU COMERCIAL, 120 mp Micălaca Bloc 330, sc. A, parter, lângă Universitatea Aurel Vlaicu, amenajat, preț 75000 euro. Telefon 0744.610.542.

Imobile chirii (29)

- **Caut să** închiriez apartament 2-3 camere sau garsonieră. 0722.606.448.
- **Dau (închiriez)** apartament 2 camere, mobilat, zona 300, lângă facultate. Telefon 0723.447.510, 0357/414350.
- **Dau în** chirie apartament 2 camere mobilate (nou), Podgoria, 200 Euro. 0722.606.448.
- **Dau în** chirie apartament 3 camere, etaj 1, zona 300, nemobilat, 180 Euro. 0722.606.527.
- **Dau în** chirie apartament 5 camere, zona Polivalentă, 300 Euro. Telefon 0744.537.090.
- **Dau în** chirie apartament în casă, 3 camere, 100 mp, central (E. Varga), pretabil birou, sediu firmă, 300 Euro. 0722.606.448.
- **Dau în** chirie cameră demisol, mobilat modest, intrare separată, preț convenabil. Telefon 283129, 0740.514.709.

DE ÎNCHIRIAT (ofer) apartament, et. I, ultracentral, două camere decomandate, amenajat nou, pentru birouri. Telefon 0723.603.218.

- **Închiriem casă** pe centură Gai, persoane fizice sau juridice, 0745.634.885.
- **Închiriez (ofer)** apartament 2 camere, M. Eminescu. Telefon 210133, 0721.607.737.
- **Închiriez apartament** 1 cameră, SC 51 mp, mobilat, utilat, preț 110 Euro, negociabil. Telefon 0747.490.874.
- **Închiriez apartament** de lux, ultracentral, 2 camere, amenajat stil occidental, tot confortul, 350 Euro. Telefon 0743.077.978.
- **Închiriez apartament** două camere mobilat, zona Vlaicu - Fortuna 150 Eu + garanție 150 Eu. Telefon 0745.937.775.
- **Închiriez apartament** în centru. Telefon 0743.884.242.
- **Închiriez apartament** super lux, zona Micălaca 300. Telefon 0742.081.883.
- **Închiriez apartament** ultracentral, 4 camere, scară interioară, stil occidental, curte, 700 Euro. Telefon 0743.077.978.
- **Închiriez apartamente** 2-3 camere decomandate, mobilate, utilate, Micalaca - Miorița, 2 băi, cu garaj, 200-300 Euro/lună. Telefon 0727.982.469, 0746.057.238.
- **Închiriez garsonieră** lux, Vlaicu, 150 Euro/lună. Telefon 0727.982.469, 0746.057.238.
- **Închiriez vilă**, zonă centrală, cu etaj, zonă liniștită, terasă, 2 garaje, mobilată și utilată de vis, 1.600 Euro. Telefon 0743.077.978.
- **Ofer închiriere** apartament 1 cameră, ultracentral, mobilat, utilat lux, 200 Euro/lună. Telefon 0727.982.469, 0746.057.238.
- **Ofer închiriere** apartament 2 camere, ultracentral, amenajat, utilat, la cheie, 250 Euro/lună, negociabil. Telefon 0727.982.469, 0746.057.238.
- **Ofer închiriere** apartament în Palatul Cenad, 100 mp, amenajat, utilat ultramodern, pretabil locuință sau birouri, 400 Euro/lună. Telefon 0727.982.469, 0746.057.238.
- **Ofer spre** închiriere apartament două camere, central, mobilat. Prefer familie. Telefon 228891, seara după ora 21, până la 22,30; 0742.045.574.
- **Primesc fete** în chirie. Telefon 0722.348.103.
- **Primesc în** chirie 2 persoane, 0746.334.843.

Imobile schimb (30)

- **Schimb casă** mare, 3 camere, living, baie, încălzire, posibilitate mansardare, anexe cotărci, magazii, la 20 km de Arad, cu apartament 3-4 camere sau casă în Arad. Ofer diferență la vedere. Telefon 454122, 0740.696.157.

Chirii spații comerciale (88)

ACUM ÎNCHIRIEZ DEPOZITE 100-300 mp, BIROURI cale ferată, 0724.383.521.

DAU ÎN chirie SPAȚIU COMERCIAL, 270 mp, str. Andrei Șaguna. Telefon 0744.568.885.

ÎNCHIRIEZ (OFER) SPAȚII PRODUCȚIE-DEPOZITARE, toate utilitățile, convenabil, 0721.939.353, 0357/419277.

ÎNCHIRIEZ HALĂ în ARAD, chirie în funcție de mp și locație. Informații 0742.081.883.

ÎNCHIRIEZ HALĂ INDUSTRIALĂ NOUĂ, 1.100 mp, curte 1.400 mp, toate utilitățile, acces TIR. Telefon 0722.315.686.

ÎNCHIRIEZ SPAȚIU COMERCIAL, 70 mp, superamenajat, str. A. Șaguna nr. 35, standarde U.E. Telefon 0744.280.270.

ÎNCHIRIEZ SPAȚIU COMERCIAL 86 mp str. Eminescu. Telefon 0744.784.910.

Închiriez SPAȚIU COMERCIAL central în Chișineu-Criș. Telefon 0723.777.104.

ÎNCHIRIEZ SPAȚIU pentru FIRMĂ, str. Blajului, nr. 3, fosta Omniasig. Telefon 0357/801492.

ÎNCHIRIEZ SPAȚIU ultracentral și casă pe Calea Victoriei. Telefon 0722.509.397.

Auto românești (36)

- **Vând ARO** camionetă, în perfectă stare de funcționare. Telefon 0744.369.799.
- **Vând autoturism** Dacia, an fabricație 1980, culoare roșie, recarosată, motor în stare bună de funcționare, toate actele la zi, preț 400 Euro, negociabil. 0741.991.681.
- **Vând Dacia** 1310, an fabricație 1988, stare foarte bună, acte la zi. Telefon 0723.881.868.
- **Vând Dacia** 1310 i, fabricație 2003, GPL, stare foarte bună, preț 3.400 Eu negociabil. Telefon 0741.634.273.
- **Vând Dacia** Papuc cu obloane, 1,6 i, 2 locuri în stare perfectă. Informații 0751.043.050.
- **Vând Dacia** Solenza, an 2004, culoare albă, 0745.157.802.
- **Vând Dacia** Solenza an 2005 închidere prin cheie, 0744.369.056.
- **Vând Logan** 1,4 MPI nou, full option, 7.500 Euro. Telefon 0722.622.940.

Auto străine (37)

- **Vând 124**, an 1995, răsturnat, 2.600 Euro, urgent. 0723.045.296.

VÂND AUDI A3, 1,9 TDI stare excepțională, preț 9300 euro. Telefon 0721.493.471.

- **Vând Audi** A4, 2001, 1,8 T. Informații 0744.611.048.
- **Vând Audi** A6 2,5 TDI, an fabricație 2000, înmatriculat recent KM 135000 full option, preț 11100 euro, negociabil. Telefon 0747.828.761, 216081.
- **Vând BMW** 318 D, an 2002 climatronic navi + DVD, ABS, DSC, preț 12.800 Eu negociabil. Telefon 0747.814.212.
- **Vând BMW** 525 Diesel, full options (fără piele și fără navigație), an 2001, stare impecabilă, preț negociabil 0722.315.202.
- **Vând Fiat** Fiorino 1,4 benzină, 1.200 Euro, an 1994, pentru marfă. 0742.199.780.
- **Vând Ford** Escort 1,3 injecție, Combi din 96, 2x airbag, central, etc. recent adus, numere Germania 2008. Preț 1400 euro, negociabil. Telefon 0788.969.428.
- **Vând Ford** Fiesta 1.6 D, an 1986. Telefon 0742.331.128.
- **Vând Mercedes** 123, 300 D Cobra Combi - fabricație 1983, 5 viteze, închidere centrală, înmatriculată, 1800 euro. 0747.828.761, 0257/216081.
- **Vând Mercedes** 124 - 200 benzină + gaz, stare foarte bună, numere Franța. Preț 1350 euro, negociabil. Telefon 0745.489.918.
- **Vând Mercedes** C 200 full option an 2001, 0745.590.808.
- **Vând Mercedes** E 200 CDI Elegans, 2000, toate dotările, vama plătită, carte RAR, adusă recent, 200.000 km, carte service, 11350 euro, negociabil, gri metalizat, 0747.828.761, 0257/216081.
- **Vând Mercedes** E 320, disel, 200 CP, 2000, alte extrase. Telefon 0743.008.434.
- **Vând Opel** Astra 1,4 16 V ECOTEC din 97, cu multe îmbunătățiri + climă, numere Italia 2 ani, preț 1650 euro, negociabil. Telefon 0745.489.918.
- **Vând Opel** Vectra 2,2 DTI, an 2001/10, full electric, climatronic, navigație, jenți AL, full, preț 7900 euro, negociabil. Telefon 0788.694.821.
- **Vând Opel** Vectra alb caravan 2.000 cmc, full extra 2001 înmatriculat ieri - diesel, ireproșabil, 0746.056.724.
- **Vând Opel** Vectra an 92, motor 1,6 benzină, închidere prin cheie, alarmă, 0744.422.425.
- **Vând Opel** Vectra B combi, an 2001, motor 2,2 diesel, nerulată în țară, Opel Corsa an 2004, motor 1,3 CDTI. Telefon 0720.467.134.
- **Vând Opel** Vectra, cap. cil. 1,8, an fabricație 1992, stare foarte bună, preț 3.700 negociabil. Telefon 0740.064.606 sau 0257/515040.
- **Vând Peugeot** 206 benzină 1,4, an 2004, 4 uși, CD MP3, central, alarmă, geamuri electrice etc. Preț 7.850 Euro, negociabil. Telefon 0788.413.522.
- **Vând Peugeot** 307, 1,4i, an 2004, full, 30.000 km, carte service. Telefon 0745.455.023.
- **Vând Renault** Megane, 1,9 DCI, 2001, 87.000 km, 7.400 negociabil, 0747.551.890, 0742.904.430.
- **Vând Renault** Megane Classic motor 1,6 - 16 valve, an fabricație 2002, climă, central, 2xairbag, geamuri electrice, preț 6650 euro, negociabil. Telefon 0740.701.387.
- **Vând VW** Golf II, 4 uși, 1,6, recent adus, 930 Euro. 0723.045.296.

Microbuze. Dube (38)

- **Vând microbuz** Fiat Ducato 13 transport marfă, an 1985, preț 2.800 Eu negociabil. Telefon 0357/414375 sau 0744.847.389.

Camioane, remorci (39)

- **Vând remorcă** Furgon, una ușă, D.SP marca BNHL = două axe înmatriculată. Telefon 0742.203.534.

Utilaje, unelte, industriale și agricole (40)

VÂND 2 tractoare U 650 rutiere și utilajele agricole aferente. Telefon 0745.631.698, 218203.

- **Vând plug** cu două capete, mig pentru împrăștiat îngrășăminte, separator pentru lapte industrial 400 l/h. Telefon 370207 sau 0745.935.681.
- **Vând semănătoare** cu prășitoare și fertilizare, tip Unica 2000, F6, din anul 2003 și încărcător hidraulic Manitou, tip MT 430 CP, 56 KW din anul 1986. Telefon 0740.172.659.

Piese, accesorii (42)

- **Vând piese** pentru buldozer S 1500, S 650, electromotoare; 0726.253.412.

Garaje (43)

VÂND GARAJ autorizat, Piața M. V. 15 mp, preț 1.700 Eu. Informații la telefon 0724.565.735.

Mobilier și interioare (47)

VÂND IEFTIN și în RATE MOBILĂ SECOND HAND import Germania. Telefon 461600, 461374.

- **Vând mobilă** bucătărie 3.200.000 lei, covor persan, candelabru. Telefon 0357/809.020, 0721.585.800.
- **Vând urgent** mobilă nouă, modernă, bucătărie, sufragerie, dormitor, bar. Telefon 0722.984.727.

Chirii (45)

Închiriez UTILAJE: BULDOEXCAVATOR, BULDOZER și CILINDRU VIBROCOMPACTOR 10 t. 0729.308.870.

Televizoare (48)

VÂND TELEVIZOARE, TELECOMENZI, piese de schimb. Telefon 467474, 0788.592.060.

Audio-video, antene și instalații satelit (49)

- **Vând Digi**-TV, 350 RON. Telefon 0742.213.207, Ineu 513390.

Materiale de construcții (53)

ABIA ACUM acasă aduc acceptabil, BALAST, NISIP, duc MOLOZUL autobasculante 2-9 mc, 0722.389.480, 0745.036.969.

ABIA ACUM acasă aduc BALAST, NISIP. Duc MOLOZ. 255672, 0742.655.913.

ABIA ADUC acasă acum BALAST, NISIP. Duc MOLOZ. 0744.987.273, 253270.

ACUM ADUC NISIP, BALAST, LEMNE FOC 700 mc. 214535, 0742.749.698.

ACUM AVEM BOLȚARI TERMOIZOLANȚI, 11 modele, 5 dimensiuni. Telefon 0745.634.885.

ADUC BALAST, NISIP, PĂMÂNT, GAZON, preferabil 3 mc. 0741.679.475.

AVEM BOLȚARI TERMOIZOLANȚI, OMOLOGAȚI, DIFERITE MODELE, BALUȘTRII, PAVELE, BORDURI, EXECUTĂM MONTARE, ÎNCHIRIEM MAȘINĂ TASAT TEREN, telefon 0257/283.683, 0722.621.600, 0722.870.752. (C.P. 283/2006)

VÂND BALAST, PIATRĂ cu auto de 16 t. Telefon 0740.178.117.

VÂND EN- gros FIER BETON FASONAT/NEFASONAT, Micălaca, Vrancei 5. Telefon 219400, 0788.909.642.

VÂND LEMNE DE FOC, esență tare, 650 mc. 0726.787.757, 0726.991.093.

VÂND LEMNE de FOC la 700 mc, 0740.374.085, 0740.075.293.

VÂND LEMNE FOC, 650.000 MC, domiciliul clientului. 0744.987.273, 253270, 255672.

VÂND LEMNE FOC 700.000 lei/mc. Telefon 278583, 0746.601.292 Nicu.

VÂND LEMNE FOC, ESENȚĂ TARE 700.000 lei/mc. Informații Gigi, nr. 278436, 0740.774.642.

VÂND LEMNE FOC TĂIATE, esență tare, convenabil. Telefon 278338, 0721.592.572.

VÂND PLASĂ de GARD 60.000 lei/ml - 1,50 m înălțime, OȚEL BETON OB - 20.500 și PC- 21.000 lei/kg, etc., str. Vrabiei 4. Telefon 289997, 0357/404000, 0744.289.997, www.garduri.ro.

VÂND TABLĂ ZINCATĂ import Slovacia 0,4x1.000x 2.000 - 26 lei/coală, TABLĂ CUTATĂ - 29 lei/buc, TABLĂ DECAPATĂ, CORNIERE, PLATBENZI, CUIE - 2,60 lei/kg. Telefon 0257/272757. 0722.288.522,.

Electrocasnice (56)

NOU! RATE fără:
bancă, avans. ELECTROCASNICE ieftine, TELEVIZOARE, FRIGORIFICE, VITRINE, MAȘINI SPĂLAT.
MADONA - LIPOVA.
0744.796.542.

- **Vând frigider**, combină frig, ladă frig, mașină spălat automată, congelator, vitrină frig, garanție un an. Telefon 0257/210613.
- **Vând frigider** cu congelator, marca Zil, stare perfectă. Telefon 259939.
- **Vând: ladă** frigorifică, mașină de spălat automată, combină frigorifică, raft frigorific, congelator, uscător haine electirc, frigider. Calea Radnei 151, telefon 369090, 0743.662.845.

Mica publicitate 210.775

Plante și animale, agroalimentare (57)

- **Cumpăr cai** mari, grași și lucernă balotată, calitate foarte bună, 0744.477.114.
- **Cumpăr grâu**. Telefon 0744.552.161, 0728.840.610, 0257/253646.
- **Donez cățel** de rasă, talie mică, de apartament, unui iubitor animale. Telefon 211952, 0728.840.612.

SARUSI

PEPINIERA SARUSI
din DOROBANȚI
vinde POMI FRUCTIFERI, ARBUȘTI FRUCTIFERI, ARBORI ORNAMENTALI și TRANDAFIRI diferite specii. Telefon 0744.635.011, 0744.301.119, 0257/535058.

- **Vând 6** vaci gestante luna 6-7. Telefon 0723.226.496.
- **Vând 8** viței 6 luni, junincă 18 luni Bălțată Germană. Telefon 0747.817.612.
- **Vând cartofi** roșii din Covasna, 8.000 lei/kg., str. Dorobanților nr. 69a.
- **Vând căței** rasa Ciobănesc Mioritic de 6 săptămâni, cu carnet de sănătate. Telefon 286621, 0723.259.111.
- **Vând două** vaci pentru sacrificat în Arad. Telefon 0747.818.616.
- **Vând găini** ouătoare, tinere. Telefon 272328.
- **Vând găini** tinere ouătoare, pui 2-4 kg. Telefon 219283.
- **Vând gâște**. Telefon 381736.
- **Vând junincă** Bălțată Germană, de 10 luni. Telefon 0257/418345.
- **Vând lucernă** 2006, vrac, 2 remorci, țiglă Kikinda, 1.300 bucăți. Telefon 0724.045.326.
- **Vând oi** țurcane. Telefon 0745.385.093.

VÂND POMI fructiferi diferite soiuri, ornamentali, magnolia și trandafiri. Familia Oloieriu, Cuvin, nr. 210. Telefon 461064 sau 0744.174.785.

- **Vând puicuțe** de ouă. Telefon 0742.249.596, 272404.
- **Vând purcei** rasă de carne castrați, vaccinați, deparazitați sau schimb pe cereale, 261430.
- **Vând purcei** și grăsunași. Informații la 0257/279183 sau Renașterii nr. 39.
- **Vând vacă** 3,5 ani. Telefon 0744.546.880.
- **Vând vaci** și porci între 100-200 kg. Telefon 0748.304.429.

Vânzări diverse (103)

CÂNTAR ELECTRONIC, vitrine, congelatoare orizontale, verticale, mașină pentru înfoliat, mobilier alimentară, malaxor (5l), cuptor rotativ patiserie.Telefon 0723.777.104.

- **Circular Makita** LS 1013, aluminiu, 650 Euro. Telefon 0742.213.207.

FELIATOR PÂINE pentru brutărie. Informații 0751.043.050.

- **Sufragerie și** o rochiță miresuță model deosebit. Informații la 0740.959.513.
- **Televizor mare**, mic, mașină de spălat, termotecă 24 kw, copiator cu fax nou. Telefon 279582.
- **Teracotă veche** la preț convenabil. Telefon 286309, după ora 17.
- **Termotecă Westen** pe gaz, la coș, 24 kw, consum redus. Telefon 285343, 0720.182.710.
- **Urgent acțiuni** BCR. Telefon 0722.369.675.
- **Ușă de** cireș cu toc completă - vizor - clanță pe partea stângă, foarte bună, 4.500.000 negociabil. Telefon 0741.793.488.

Vânzări electro (104)

ABSOLUT SUPER OFERTĂ! Vindem CASE MARCAT FISCALE, CÂNTARE ELECTRONICE, str. Ineului 29. Telefon 0257/338300, 0745.669.550. Plata și în rate.

ACTUAL: VÂND CASE MARCAT FISCALE, CÂNTARE ELECTRONICE, strada Stânjenel 6. Telefon 279702, 0788.737.342, 0722.707.432, 0745.395.107.

CASE DE MARCAT, CÂNTARE ELECTRONICE, MECANICE. Preț fără concurență. Telefon 281020, 0744.630.959.

- **Vând aparat** de cafea Saeco. Telefon 0722.238.737, 0748.794.799.

Cumpărări diverse (108)

CATALIZATOARE AUTO
uzate str. Independenței nr. 7 Arad. Telefon 273785, 0745.320.938.

- **Colți de** mistreți, dimensiunea 20 cm. Telefon 0743.983.323, 0747.348.047.
- **Fier vechi**, acumulatoare (baterii) caroserii mașini. 210586, 0744.904.690.
- **Fier vechi**, acumulatoare, cupru, aluminiu, alamă, pene vechi și noi. Telefon 0748.308.369.
- **Fier vechi**, calorifere, radiatoare, alamă, aluminiu, cupru, caroserii defecte pentru fier vechi, inox, pene, motorașe. Telefon 0741.134.368.
- **Pene de** gâscă vechi și noi, calorifere de fontă, baterii auto vechi, neferoase, 210480, 0742.299.805, 0749.974.783.
- **Pene de** gâscă vechi și noi preț foarte bun. Telefon 0741.689.068.
- **Pene vechi** și noi, fier vechi, calorifere. Telefon 0740.397.189.
- **Pene vechi** și noi, radiatoare, aluminiu, cupru, alamă, acumulatoare, caroserii, fier vechi, la preț bun, motorașe defecte. Telefon 0746.758.861 sau 214453.
- **Pene vechi** și noi. Telefon 210863, 210175, 0746.457.734.

Pierderi (62)

PIERDUT C.U.I. pe numele de PF ISOPESCU eliberat de CAMERA DE COMERȚ ARAD. Îl declar nul.

PIERDUT CARTE de Intervenții pentru CASĂ DE MARCAT EURO 2000 T, seria HJ 100677N, SC CLUB BRAVO SRL. O declar nulă.

- **Pierdut legitimație** de transport gratuită eliberată de CTP Arad pe numel Vela Costel. O declar nulă.

Citații (63)

CITAȚIE LA Judecătoria Arad, dosar nr. 9723/55/2006. Citâm Institutul de Credit și păstrare al Comercianților din Arad, cu sediul necunoscut a se prezenta la Judecătoria Arad în ziua de 13.12.2006 ora 8,30 în calitate de pârâtă pentru fond uzucapiune.

SC EURO VEST TRANSIT SRL organizează în data de 16 noiembrie 2006 LICITAȚIE pentru autoturismul Ford Transit, 0722.251.557.

SE CITEAZĂ Colonici Ioan cu ultimul domiciliu în Secusigiu, nr. 688, județul Arad, în dosar nr. 9114/2006, având obiect uzucapiune, termen 22 noiembrie 2006.

SE CITEAZĂ numitul Sterczel Petru cu domiciliul necunoscut, pentru a se prezenta la Biroul Notarial Public, str. I. Vidu nr. 2, ap. 1, la data de 28 noiembrie 2006, ora 10, în vederea dezbaterii succesiunii privind defuncta mamă Sterczel Maria, decedată la data de 3 mai 2006, cu ultimul domiciliu în Arad str. Stejarului nr. 10. ap. 3.

SE CITEAZĂ pârâta AGROTRANSPORT ARAD SA cu sediul în Arad, str. Poetului nr. 103, județul Arad, pentru data de 29 noiembrie 2006, ora 8.30, la Judecătoria Arad, sala 217, în cauza care formează obiectul dosarului nr. 12.004/55/206 având ca obiect obligația de a face.

SE CITEAZĂ pârâta Făgețan Cornelia cu domiciliul necunoscut în proces cu reclamantul Nădăban Mircea pentru prestație tabulară cu termen de judecată în dosar 916/250/2006, la 16 noiembrie 2006, ora 9, la Judecătoria Lipova.

SE CITEAZĂ pârâții MICLUȚA PETRU și MICLUȚA ELISABETA, cu ultimul domiciliu cunoscut în Sântana nr. 144, în contradictoriu cu reclamantul TIMBUS FLAVIUS CRISTIAN, în dosar nr. 12511/2006 al Judecătoriei Arad, cu termen de judecată în data de 06.12.2006, sala 146, având ca obiect uzucapiune.

Licitații (64)

ÎN ATENȚIA persoanelor interesate de LICITAȚIA ORGANIZATĂ de COOP CONSUM SILVANA Vladimirescu în data de 30 noiembrie 2006, societatea AUTO CONIC GAS SRL beneficiază contractual de o clauză de preempțiune privind întregul imobil din Cicir nr. 284 și licitația s-ar putea anula, dacă suntem privați de acest drept. Informații telefon 0728.889.666.

CURS MASAJ REFLEXOTERAPIE, DIPLOME STAT, 400 RON. Telefon 250220, 0724.442.686.

RAIFFEISEN BANK Sucursala Arad, Ag. Lipova, Sebiș și Chișineu-Criș vinde prin licitație, ofertă scrisă BUNURI SCOASE din folosință. Listele se pot consulta la sediile menționate. Informații suplimentare telefon 0722.431.572.

Prestări servicii (72)

ACUM AUTOMATIC SERVICE repară MAȘINI SPĂLAT AUTOMATE. Telefon 259146, 0744.241.398, 0357/401569.

AEROBIC LA Școala Generală Nr. 18 LUNI, MIERCURI, VINERI, Școala Generală Nr. 21 MARȚI, JOI ora 18. Informații 0723.501.242.

ARCONS SA - Arad califică în meseriile ZIDAR, ZUGRAV, DULGHER, INSTALATOR. Telefon 254329.

BLISS SYMBOL execută INTERIOARE, EXTERIOARE de la A la Z. 0747.511.363, 0751.931.047.

EXECUTĂM RAPID, calitate, ieftin, TOATĂ GAMA LUCRĂRI CONSTRUCȚII. Telefon 0726.253.830.

EXECUTĂM TOATĂ GAMA CONSTRUCȚII cu și fără materiale, 454122, 0740.696.157.

EXECUTĂM TOATE TIPURILE CONSTRUCȚII + PROIECT, cu/fără materiale. Telefon 0721.583.110.

FAC MASAJ și REFLEXOTERAPIE. Telefon 0727.130.710.

RENOVĂM, IZOLAȚII AMPORĂ, RIGIPSURI, BOLȚI, FAIANȚĂRI, ZUGRĂVELI. Telefon 271836, 0724.294.692.

REPARAȚII, VÂNZĂRI: ELECTROCASNICE, VITRINE, DULAPURI FRIGORIFICE. RATE FĂRĂ: bancă, avans. MADONA-LIPOVA. 0744.796.542.

RESTAURANTUL "ROBERTO" organizează: NUNȚI, BOTEZURI, PETRECERI. Prețuri minime! Telefon 0722.348.103.

S.C. organizează CURSURI MASAJ. Executăm MASAJ, REFLEXOTERAPIE. Informații 0740.189.524, 0257/278788.

SC MAGIC CLEAN SRL execută CURĂȚENIE la domiciliu, birouri, etc. Oferim seriozitate și calitate. Telefon 0741.501.120.

SILDOR PROD
vânzări, montaj, reparații: VITRINE, CAMERE FRIGORIFICE și AER CONDIȚIONAT. Telefon service: 0257-349121, sediu: 0257-270622. (c.p.37/2006)

SPARGEM ÎN beton, orice tip de străpungere sau decupaj, demolări și construcții. Telefon 289544, 0740.289.544.

ȘCOALA ȘOFERI CARMEN pregătește categoria B examen decembrie. Telefon 255445.

ȘCOALA ȘOFERI COL. RUSU, face ÎNSCRIERI. B-dul Decebal 18. Telefon 283696.

Oferte locuri de muncă (74)

ANGAJĂM BARMANE și OSPĂTARE - salar motivant. Telefon 229409, 0742.275.355.

ANGAJĂM FAMILIE BARMAN-VÂNZĂTOR în județ. Asigurăm locuință. 0742.041.830, 251210.

ANGAJĂM LĂCĂTUȘ SERIOS, cu experiență în domeniul CONFECȚII METALICE, FIER FORJAT, BALUSTRĂZI, PORȚI. Telefon 0726.702.278.

ANGAJĂM VÂNZĂTOARE,Piața Mihai Viteazul. Telefon 0723.335.001 sau 0744.334.001.

ANGAJEZ BARMANĂ pentru BAR. Telefon 0746.936.038, 0724.362.393.

ANGAJEZ BRUTAR cu experiență. Telefon 0722.347.616, orele 10-12.

ANGAJEZ CONTABIL cu experiență, rog seriozitate. Fax 0257/213257, mobil 0722.388.998.

ANGAJEZ ȘOFER TAXI cu atestat. Telefon 0724.025.900.

ANGAJEZ URGENT ȘOFERI PROFESIONIȘTI. Condiții avantajoase. Telefon 0744.235.941.

ARCOOM SCM firmă în plină ascensiune, cu o bogată experiență în domeniul confecțiilor pentru femei, angajează pentru secțiile din Arad (Centru, Calea Aurel Vlaicu și Curtici) CONFECȚIONERE. Oferim: salarizare în concordanță cu performanțele profesionale, primă de prezență, tichete de masă, lucrul într-un singur schimb, decontarea transportului interurban. Cerințe: îndemânare, seriozitate, disciplină, lucru în echipă. Informații telefon 255889, str. Cloșca nr. 8.

CAUT PROGRAMATOR
cunoștințe JAWA (J2EE), C, .net, limba engleză și germană. Relații la flavius.hafner@ebcont.com.

CĂUTĂM PERSOANE PENTRU MUNCĂ în CIPRU, ORICE DOMENIU.Telefon 0743.461.061

CMIS SIGMADENT angajează ASISTENTĂ MEDICALĂ. Informații 279317, orele 9-18, luni - vineri.

FIRMĂ ANGAJEAZĂ MUNCITORI CALIFICAȚI, NECALIFICAȚI pentru MONTAT PAVAJ. Telefon 0745.350.612.

FIRMĂ DE Distribuție produse alimentare angajează ȘOFER DISTRIBUITOR. Telefon 0744.544.217.

FIRMA LAVY - DET SECURITY angajează în condiții de salarizare avantajoase: 1 ȘEF punct de lucru local și AGENȚI DE PAZĂ bărbați și femei. Telefon 0729.132.166 sau fax 0268/252904.

FIRMĂ ROMÂNO-AMERICANĂ angajează urgent SECRETARĂ (ECONOMIST) cu abilități de operare PC și cunoscătoare de limbi străine (engleză). Informații la telefon 0748.112.521.

LICEUL CFR angajează SUPRAVEGHETOR NOAPTE PENTRU INTERNAT. Telefon 212383.

PRODMODERN ANGAJEAZĂ CROITORI, TĂLPUITORI, MAȘINISTE, MANUALI CONFECȚII ÎNCĂLȚĂMINTE. Telefon 211252.

ROMBIZ IMPEX,magazin de electronice și electrocasnice, angajează pentru INEU ȘEF MAGAZIN, CASIER, REFERENT RATE și REFERENT VÂNZĂRI. CV-uri la fax 0264/416186 sau e-mail: viorel.nacu@rombizco.ro

S.C.angajează BARMANĂ. Telefon 0723.384.657.

VIA Canada
Organizează o prezentare pe tema:
EMIGRARE în CANADA
19 noiembrie ora 12
Filarmonica de Stat Arad
Sala mică
Informații la tel: 214 678

S.C. angajează DRAGLINIST, MECANIC ÎNTREȚINERE UTILAJ, ELECTRICIAN, LĂCĂTUȘ, 0744.604.025, 280576.

S.C.MADERA INTERLEMN SRL din Arad, Micălaca, angajează MECANIC DE ÎNTREȚINERE și MUNCITORI. Informații telefon 259805.

S.C. MANOLO SRL angajează ȘOFERI cu experiență pentru TRANSPORT INTERNAȚIONAL. Informații la telefon 0257/279542, 0257/279543.

SC ANGAJĂM CONTABIL pentru contabilitate primară, experiență minim 2 ani, disponibilitate program prelungit și JURIST cu experiență, minim 3 ani. Rugăm seriozitate. Telefon 0740.275.245, CV-urile la fax 0257/275188.

SC ANGAJEAZĂ PERSONAL calificat în meseria de INSTALATOR TERMO - SANITARI. Telefon 0722.577.523.

SC DRESS COMPANY SRL Arad angajează CONFECȚIONERE și PERSONAL CONTROL CALITATE. Informații la telefon 289458 și la sediul firmei strada Cocorilor nr. 24/A.

SC HAMPSON angajează CONFECȚIONERĂ la mașină. Telefon 348240.

SC PAN PRO SRL angajează ȘOFER DISTRIBUITOR PÂINE și VÂNZĂTOARE. Telefon 0740.012.990.

SC RESCO SA angajează ÎNCĂRCĂTORI - DESCĂRCĂTORI. Informații telefon 281312.

SOCIETATE COMERCIALĂ angajează BRUTARI CALIFICAȚI și NECALIFICAȚI. Telefon 0745.522.260.

SOCIETATE COMERCIALĂ angajează VÂNZĂTOARE, AJUTORI BUCĂTAR. Bălcescu 2. Telefon 212989.

TOP SECURITY, Arad P-ța Sârbească 1, telefon 281410, 280228, angajează PERSONAL PAZĂ, BĂRBAȚI.

AGENȚII DE PUBLICITATE ale ziarului *ADEVĂRUL* în județul ARAD

Telefon 316.070
Str. Gelu Ranoiu 18
Program permanent

SEBIȘ
Radio „21" Sebiș
Parcul Libertății 1 A
Tel/Fax 311.067

LIPOVA
S.C. ELCOTRANS S.R.L.
Str. Bălcescu 16,
Telefon 563.180
Fax 563.091
Program 7,30-15,30

NĂDLAC „GYURIAN"
agent publicitar
Gyurian Bohuslav
Telefon 0726.677.055
str. Griviței Nr.76
Program non-stop

GURAHONȚ
Agent publicitar
Alexandru Herlău
sunt arondate comunele: Dieci, Almaș, Brazii, Gurahonț, Pleșcuța, Vârfurile, Hălmagiu, Hălmăgel

CHIȘINEU CRIȘ
Mag. S.C. VOLTA S.R.L.
(lângă Piața Obor)
Agent publicitar
Vasile Balint
Telefon 0723.357.013

SÂNTANA Bibliotecă
Agent publicitar
Al. Victoria
Telefon 462.018; 0748.218.393
Program 8,00 - 15,00

PÂNCOTA
S.C. ELIDOR
Agent publicitar
Cristina Mihăicuța
Telefon 466.213
Str. T. Vladimirescu 34
Program 8,00 - 15,00

INEU
Primăria Ineu
agent publicitar
Carmen Țole
Telefon 0744.690.446
Program 8,00 - 15,00

VINGA
A.F. „3+1" Stația CFR Vinga
Agent publicitar
Dupța Petru Francisc
Tel. 0742.009.934

Anunțurile se primesc în regim de urgență și pot să apară în ziarul ADEVĂRUL de a doua zi. Telefon 280.904

PE SCURT

• **Cu ciocolată neagră.** Consumul zilnic moderat de ciocolată neagră are acelaşi efect ca administrarea de aspirină, diminuând riscul de blocare a arterelor, responsabil pentru apariţia crizelor cardiace, conform unui studiu american.

Campbell dată în judecată

New York (MF) - Naomi Campbell, implicată în mai multe cazuri de vătămare corporală, a fost dată în judecată pentru a doua oară de o fostă angajată care a declarat că top modelul a bătut-o şi a jignit-o numind-o „româncă proastă". Gabi Gibson a dat-o în judecată pe Campbell, marţi, pentru a doua oară, aducând în sprijinul cazului ei martori noi. Fosta angajată spune despre Naomi că este o „bigotă violentă" care a jignit-o spunându-i „Nu mai eşti în lumea a treia, idioato" şi „românii nu sunt, de obicei atât de proşti aşa cum eşti tu". Gibson, care a lucrat pentru Campbell de la sfârşitul anului 2005 până la începutul anului 2006, a declarat că top modelul a lovit-o, a jignit-o şi a ameninţat-o că o va acuza de furt pentru că nu a găsit o pereche de jeanşi.

Campbell (Foto: EPA)

Fotografii în premieră

Santiago (MF) - Fotografii ale cadavrului lui Ernesto „Che" Guevara, realizate la puţină vreme după ce simbolul revoluţiilor din America Latină a fost omorât, în Bolivia, în 1967, au fost expuse pentru prima dată în public la un muzeu din Chile. Fotografiile au fost realizate de Freddy Alborta, unul dintre puţinii fotografi cărora li s-a permis accesul în camera în care a fost depus cadavrul lui Che, la spitalul din satul bolivian Vallegrande, în octombrie 1967. Majoritatea pozelor au rămas în stadiul de copii contact. Familia fotografului a permis prezentarea în premieră a acestor copii contact, pe care se găsesc 65 de fotografii.

Marte, locuibilă

Arizona (MF) - Plasarea unor oglinzi uriaşe pe orbita lui Marte ar putea crea într-o zonă mică de pe planeta roşie condiţii asemănătoare celor de pe Terra, arată un studiu realizat de un cercetător de la NASA. Plasarea unor baloane care să reflecte lumina Soarelui la nivelul scoarţei ar furniza căldură şi energie solară pentru eventualii colonişti umani. Procesul, numit terraformare (pregătirea pentru colonizare umană a unei planete), implică mărirea densităţii atmosferei planetei şi creşterea temperaturii. Totuşi, planul de a transforma întreaga planetă în una locuibilă pentru oameni ar dura secole.

Bufniţa albă se odihneşte în parcul naţional Keoladeo din Bharatpur Rajasthan, India. (Foto: EPA)

Va cânta pentru asistente

Londra (MF) - George Michael va susţine un concert gratuit pentru asistentele medicale din Marea Britanie, în cadrul turneului său european „25 Live", pentru a le mulţumi acelora care au avut grijă de mama sa pe patul de moarte. În cursul acestei săptămâni George Michael va începe seria de concerte pe care le va susţine în Marea Britanie. Concertul dedicat asistentelor medicale va avea loc la Londra, în decembrie. „Asistentele care mi-au ajutat familia sunt oameni uimitori şi mi-am dat seama cât de subevaluate sunt aceste persoane", scrie Michael pe site-ul său.

Închiriate cu 1.000 de euro

■ **Primăria oraşului Bracciano a închiriat ferestrele de unde se poate vedea nunta lui Cruise.**

Roma (MF) - Primăria orăşelului italian Bracciano, unde urmează să se desfăşoare ceremonia de căsătorie dintre actorii americani Tom Cruise şi Katie Holmes, a decis să închirieze ferestrele cu vedere spre castelul unde se va desfăşura evenimentul pentru 1.000 de euro fiecare.

Sute de fotografi şi jurnalişti sunt aşteptaţi la sfârşitul acestei săptămâni în această localitate situată la 30 de kilometri depărtare de Roma. Una dintre porţile castelului Odescalchi dă în piaţa primăriei, unde presa din lumea întreagă speră să-i vadă pe Cruise şi pe viitoarea sa soţie, Katie Holmes.

Tom Cruise şi logodnica sa au sosit luni la Roma, iar marţi au luat cina la palatul roman al familiei Odescalchi, în centrul istoric al oraşului etern, conform agenţiei ANSA. Încă nu se ştie dacă cele două vedete şi-au rezolvat problemele legate de actele oficiale. Autorităţile au precizat că această căsătorie nu va fi recunoscută de statul italian dacă va fi oficiată doar o ceremonie în rit scientologic, cult religios de care aparţine Tom Cruise.

Fanii s-au adunat la hotelul Hassler din Roma (Foto: EPA)

Tsunami de 40 de centimetri

Tokyo (MF) - Un tsunami cu înălţimea de 40 de centimetri a lovit, ieri, zone de coastă din nordul Japoniei, în urma unui cutremur cu magnitudinea de 8,1 grade pe scara Richter, produs în apropierea arhipelagului rusesc al Insulelor Kurile, a anunţat Agenţia meteorologică japoneză.

Un prim val de 40 de centimetri a fost înregistrat la Nemuro, oraş de pe coasta estică a marii insule nordice Hokkaido. Nu au fost semnalate pagube materiale. Agenţia de meteorologie avertizase cu privire la formarea unor valuri seismice cu o înălţime de până la doi metri.

Valul seismic a fost precedat de un cutremur violent, cu magnitudinea de 8,1 grade, produs la ora locală 20.15 (13.15 ora României) în largul Oceanului Pacific, la circa 600 de kilometri nord-est de Hokkaido. Localnicii au simţit, în unele locuri, doar un cutremur uşor.

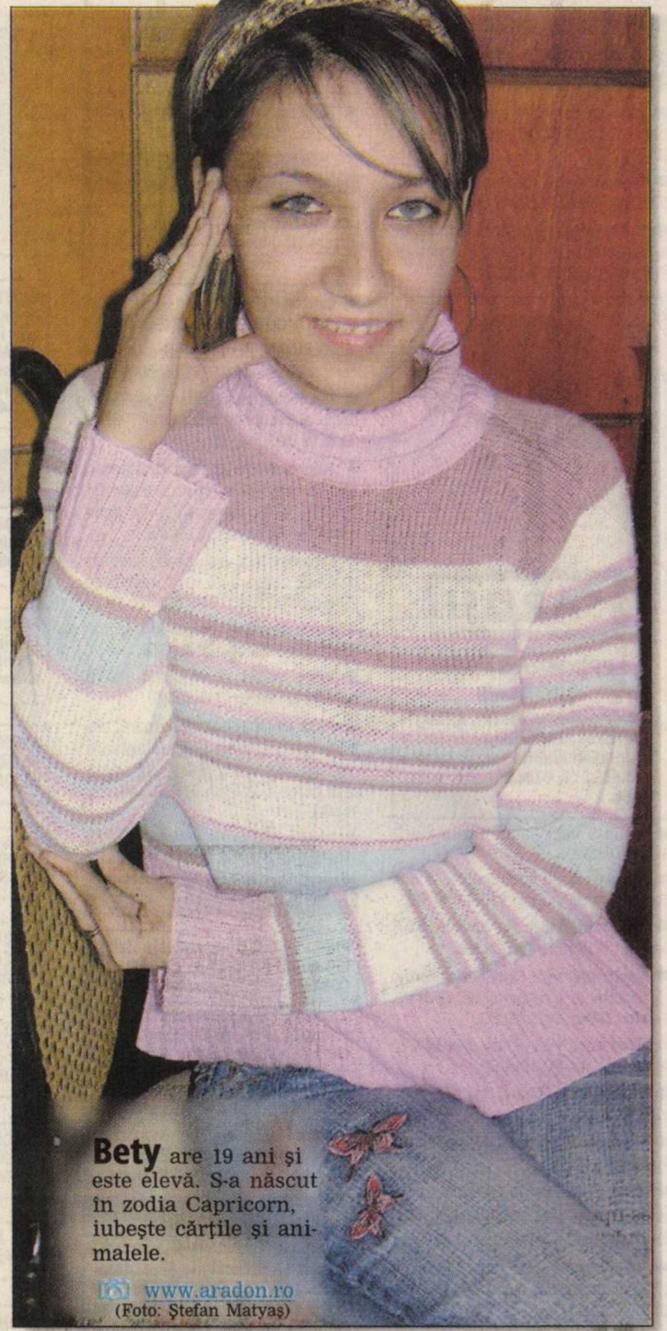

Bety are 19 ani şi este elevă. S-a născut în zodia Capricorn, iubeşte cărţile şi animalele.

www.aradon.ro (Foto: Ştefan Matyaş)

Daniel Craig, aclamat de fani

■ **Noul „James Bond" a fost lansat marţi seara, în prezenţa reginei Elisabeta a II-a.**

Londra (MF) - Premiera mondială a lungmetrajului „Casino Royale", cel mai recent film din seria aventurilor agentului secret James Bond, a avut loc marţi seara, la Londra, în prezenţa unor invitaţi de marcă, printre care s-a numărat şi regina Elisabeta a II-a a Marii Britanii.

Invitaţi de seamă s-au adunat în Leicester Square, centrul turistic al Londrei, unde regina, în rochie de seară de culoarea fildeşului, şi soţul acesteia, prinţul Philip, l-au aplaudat pe noul agent 007, actorul Daniel Craig. Aclamat de mii de fani, Daniel Craig, arborând o ţinută tipică pentru personajul pe care îl întruchipează, a apreciat primirea fabuloasă care i-a fost pregătită: „Nu mă aşteptam deloc la asta". Întrebat ce i-a plăcut mai mult la personajul său, „spionul" a răspuns întorcându-se spre autovehiculul Aston Martin DBS expus în Leicester Square: „Această maşină".

La premieră au fost prezenţi principalii actori ai filmului: cea mai recentă „Bond girl", actriţa franceză Eva Green, danezul Mads Mikkelsen, în rolul duşmanului lui Bond şi italianul Giancarlo Giannini, care interpretează un alt agent secret. Interpretarea lui Daniel Craig în rolul lui James Bond a fost considerată de critici „fantastică" şi „absolut strălucitoare", după proiecţia pentru presă a filmului „Casino Royale". Daily Mirror a spus despre Craig că „aminteşte de Sean Connery în cele mai bune momente ale lui".

Elisabeta a II-a s-a întâlnit cu Daniel Craig (Foto: EPA)

U2 câştigă procesul cu fosta stilistă

■ **Fosta stilistă a trupei îşi însuşise o pălărie de cowboy şi nişte ţinute de scenă.**

Dublin (MF) - Trupa U2 a câştigat procesul intentat fostei stiliste pentru că aceasta îşi însuşise în urmă cu aproape 20 de ani o pălărie de cowboy, nişte ţinute de scenă şi alte obiecte care au aparţinut celebrei trupe irlandeze. Anul trecut un judecător a decis că pălăria trebuie să aparţină lui Bono şi i-a cerut stilistei, Lola Cashman, să o returneze împreună cu alte obiecte de îmbrăcăminte, inclusiv pantaloni, o jachetă, o pereche de cercei şi fotografii, pe care şi le-a însuşit în 1987, în timpul turneului „Joshua Tree". Obiectele reclamate au fost evaluate la suma de 5.000 de euro. Cashman nu s-a conformat deciziei şi a făcut apel. Aceasta a insistat că pălăria este un cadou din partea starului. În timpul audierii care a avut loc luna trecută, Bono a povestit că stilista a fost angajată într-un moment important pentru U2. Deoarece aceştia îşi doreau o imagine mai stilată au angajat-o pe Cashman. Bono a mai spus că ideea de a transforma pălăria într-un simbol al trupei îi aparţine.

Actorul Matt Dillon a hrănit un pui de lamantin în Manaos, Brazilia, unde este prezent pentru a participa la un festival de film. (Foto: EPA)

ADEVĂRUL

Cotidian independent Arad

24 pagini + Supliment TV | VINERI, 17 NOIEMBRIE 2006 | 80 bani (8.000 lei)

Anul XVIII, nr. 4984

E-mail: adevaruldearad@informmedia.ro; publicitate.adevarul@informmedia.ro; micapub.adevarul@informmedia.ro

Azi: 110 oferte de locuri de muncă Pag. 23

45 de zile până la aderare

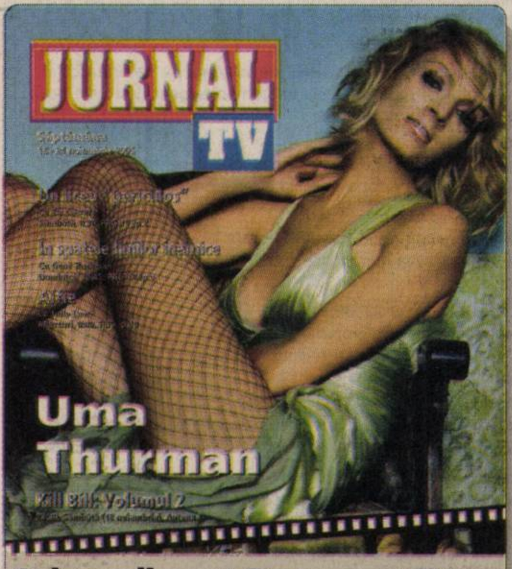

Azi, supliment Programe TV

Doar doi arădeni în Top 300

Potrivit revistei Capital, Aradul are doi milionari în dolari: Tudor Caracioni şi familia Cuc.

Arad (G.K.) - În „Topul celor mai bogaţi 300 români" realizat de revista Capital figurează şi doi reprezentanţi ai Aradului: Tudor Caracioni, preşedintele Contor Group, şi familia Cuc (Adrian şi Floare), care conduce societatea Astral Impex. Fiecare din averile acestora este evaluată la 18-20 milioane de dolari. Calculele au fost efectuate conform datelor de bilanţ înregistrate în 2005, dar s-a ţinut cont şi de evoluţia din acest an a afacerilor, de tranzacţiile efectuate în 2006. Firma arădeană producătoare de aparate de măsură şi control, Contor Zenner, a devenit Contor Group anul trecut, după preluarea de către Tudor Caracioni a pachetului majoritar de acţiuni. Potrivit Capital, în 2005, cifra de afaceri a Contor Group a fost de 16 milioane de euro, iar pentru acest an se estimează o creştere până la 17,5 milioane de euro. Investiţiile realizate în anul precedent în tehnologii noi (producţie şi cercetare) depăşesc şase milioane de euro. Adrian şi Floare Cuc fac bani din distribuţie. Astral Impex, firma condusă de cei doi, a avut în 2005 o cifră de afaceri de 139,3 milioane de dolari. Potrivit revistei care a întocmit topul, familia Cuc a direcţionat o mare parte din investiţii în achiziţionarea de maşini frigorifice şi în modernizarea soluţiilor informatice. Cei mai mulţi milionari în dolari îi are Bucureştiul, 121. După capitală, în Cluj se află cei mai mulţi bogaţi, 18.

Solidaritate. Un grup de copii de la Şcoala Specială de pe strada Cpt. Ignat s-au plimbat, ieri, prin oraş purtând pancarte, împărţind fluturaşi şi dansând, ei înşişi, pentru visul lui Daniel Boariu. / p. 8 (Foto: Ştefan Matyaş)

Adevărul te răsplăteşte cu un Aveo!

În ziarul de astăzi trebuie să găsiţi talonul de concurs!!! Atenţie maximă!!! Astăzi, 17 noiembrie, chiar în ziarul pe care-l aveţi în mână, veţi găsi talonul de tip puzzle cu ajutorul căruia veţi putea câştiga un Chevrolet Aveo. Astfel, talonul reprezentând Chevrolet-ul Aveo, prezentat de o frumoasă domnişoară şi împărţit în zece dreptunghiuri, trebuie păstrat la îndemână, încât să fie găsit cu uşurinţă zilnic, în perioada 18-29 noiembrie. În fiecare zi va apărea în ziar câte o piesă puzzle, ce va trebui lipită în locul corespunzător de pe talon. După ce puzzle-ul va fi construit în întregime, completaţi talonul şi pe verso şi trimiteţi-l la redacţie (B-dul Revoluţiei nr. 81). Dacă veţi pierde o piesă puzzle, în data de 4 decembrie va apărea un Joker de ajutor. Acesta va putea fi folosit o singură dată, în locul oricărei piese lipsă. Cercetaţi cu atenţie ziarul, pentru a vă asigura că aveţi talon de concurs!

Loto 5 /40
26, 18, 4, 28, 39, 24
Joker: 8, 1, 31, 17, 27 + 16

Plasamentele SIF Banat-Crişana

Societatea de investiţii financiare Banat-Crişana îşi propune să investească mai mult în turism, domeniu din ce în ce mai atractiv pentru piaţa românească.

Grafica: Cuvântul liber, sursa: SIF Banat-Crişana

O (nouă) americancă la ICIM

Arad (D.S.) - Nemulţumit de campania de achiziţii făcută în vară, Adi Budurean, tehnicianul echipei campioane de baschet feminin caută soluţii (mai) viabile. În acest sens, duminică va sosi la Arad, în probe, o jucătoare americancă, ce poate evolua cu succes pe posturile 1-2-3. Este vorba despre Sheena Moore (22 ani), care vine din prima divizie a puternicului campionat, NCCA.

Patru miliarde pentru vopsea

Arad (A.B.) - Primăria a decis să plătească patru miliarde pentru marcajele din Arad. Contractul, potrivit informaţiei pe care am primit-o de la Primărie, a fost semnat la începutul anului cu firma timişoreană Rosign, care deţine de atunci „monopolul" în chestiunea marcajelor rutiere din municipiu. În fapt, aceeaşi firmă este cea care execută şi marcajele pentru parcările noului sistem Parkar. Suma pe care Primăria e dispusă să o plătească pentru această din urmă operaţiune (singura ce a mai rămas de executat până la implementarea sistemului de parcare cu plată, dacă ar fi să uităm de concursul din ultimele zile pentru posturile de la Biroul „Parcări") nu este încă cunoscută. Valoarea parcărilor trasate acum de firma din Timişoara se va calcula, potrivit purtătorului de cuvânt al Primăriei, Valer Mărginean, la finele lucrării, în funcţie de suprafaţa care a intrat în calcul şi situaţia de lucrări. Cert este faptul că Primăria s-a obligat să plătească societăţii mai sus amintite 4 miliarde pentru marcajele executate de-a lungul anului, la comanda instituţiei.

Marcajele costă bugetul local o căruţă de bani... (Foto: M. Szego)

Teatru şi sâmbătă

Arad (C.L.) - La Teatrul de Marionete din Arad, copiii vor putea viziona spectacole şi sâmbătă dimineaţa. Mâine, de la ora 11, va avea loc spectacolul „Pinocchio în lumea circului", în care copiii o vor putea urmări pe cunoscuta interpretă Mani.

Pinocchio (Foto: FAN)

„Adevărul" vă ascultă

La telefonul 280.944, între orele 9,00-12,00, redactorul nostru vă stă la dispoziţie.

Arad (C.P.) - Arnold Klemer, din Piaţa Gării: „Aş dori să aflu prin intermediul ziarului informaţii referitoare la ajutorul de şomaj oferit absolvenţilor de Facultate". Contactată telefonic M.M., referent în cadrul Agenţiei Naţionale pentru Ocuparea Forţei de Muncă ne-a informat că: „Fiecare tânăr care a absolvit o facultate timp de şase luni poate beneficia de un ajutor de şomaj în valoare de 165 lei. Însă, condiţia principală pentru a putea profita de aceşti bani este ca absolventul să nu aibă un loc de muncă. În decurs de 60 de zile după terminarea studiilor, acesta trebuie să-şi depună actele la agenţia noastră, iar când termenul de şase luni expiră şi tânărul se află în aceeaşi situaţie i se poate prelungi perioada de şomaj. Şi pentru această operaţiune persoana în cauză trebuie de asemenea, să prezinte actele".

Doru Morariu, din Arad: „Am găsit pe strada Constituţiei în Aradul Nou o cheie de Mercedes cu telecomandă. Posesorul este rugat să apeleze la numărul de telefon 0744/646.960".

MEDITAŢIA ZILEI

• „Înţelepciunea nu o primim, trebuie să o descoperim pentru noi înşine, în urma unei călătorii pe care nimeni nu poate să o facă pentru noi." (Marcel Proust)

CALENDAR

Vineri, 17 noiembrie

• **Astăzi,** Soarele răsare la ora 07 şi 14 minute şi apune la ora 16 şi 46 de minute. Au trecut 320 de zile din acest an. Au mai rămas 45 zile până în 2007.

• **Praznicul zilei:** Biserica ortodoxă: Sf. Grigorie Taumaturgul, Episcopul Neocezareei; Cuv. Lazăr Zugravul şi Zaharia; Biserica greco-catolică: Sf. Grigorie făcătorul de minuni; Biserica catolică: Elisabeta a Ungariei.

A SOSIT BARZA

• Lorincz Giulia-Abigail
• Mariş Melisa-Amalia
• Stana Vlad-Gabriel
• Bătrân Angelo-Gabriel
• Paulik Timeea-Iris.

AU PLECAT DINTRE NOI

Popoviciu Sava Cornelia (1929), Cârlugea Gheorghe (1950), Ileovan Cornelia (1935), Varga Paraschiva (1957), Ştefan Nicoleta (1947), Nagy Ioan (1952), Avramescu Zamfira (1956).

ÎNTRERUPERI DE CURENT

• În judeţ: h 8-15: Dieci - parţial, Măderat - total; h 9-14: Arăneag - total, Agrişu Mare - total, Drauţ - total; h 9-15: Şiclău - parţial, Sântana - parţial.

PIEŢE, TÂRGURI

• Astăzi este zi de piaţă la Ineu, Lipova, Covăsânţ, Mişca, Moneasa, Şepreuş, Şimand, Vladimirescu, Şeitin. Tot astăzi se organizează târguri săptămânale la Ineu, Şepreuş, Şimand.

TELEFOANE UTILE

• **INFORMAŢII TELEFONICE:** 056-931; **ROBOT:** 958
• **APEL UNIC DE URGENŢĂ** (SALVARE, POLIŢIE; Pompieri): 112
• **PRIMĂRIA MUNICIPIULUI ARAD:** Program de relaţii cu publicul (camera 5) luni-vineri între orele 8-20. Tel. 284.744; tel. centrală 281.850
• **SPITALUL CLINIC JUDEŢEAN:** 220.000; 220.001; 220.002; 220.003
• **ADMINISTRAŢIA FINANŢELOR PUBLICE ARAD:** Asistenţă contribuabili - telefon 280.633, 280.733, int. 198 (persoane fizice) şi 129 (persoane juridice) int. 166 (relaţii publice) între orele 8,00-16,00. Informaţii suplimentare la www.finantearad.ro
• **S.C. EON GAZ ROMÂNIA** - Sucursala Arad - Dispecerat şi intervenţie telefon 218.928; 256.928; 0357/403.388
• **DERANJAMENTE CURENT ELECTRIC:** 235.991
• **VERIFICARE METROLOGICĂ ŞI REPARAŢII CONTOARE APĂ:** 255.274; 0723-343.976
• **INFORMAŢII CFR:** 231.777
PROTECŢIA CONSUMATORULUI: B-dul Revoluţiei, nr. 50. Telefon: 257.049
• **DIRECŢIA DE SĂNĂTATE PUBLICĂ** - serviciul de permanenţă: 254.438
• **GARDA FINANCIARĂ:** B-dul Revoluţiei nr. 79, telefon: 280.971
• **INSPECTORATUL TERITORIAL DE MUNCĂ ARAD:** Str. Episcopiei nr. 11-13, tel.: 211.762, 211.862, 257.251
• **AGENŢIA JUDEŢEANĂ PENTRU OCUPAREA FORŢEI DE MUNCĂ:** Str. Călugăreni nr. 1A, tel.: 281.998, 214.551,
• **DIRECŢIA PUBLICĂ DE PAZĂ:** tel.: 280.557

SĂNĂTATE

• **FARMACII:** Farmacia „REMEDIUM" Arad, B-dul Revoluţiei nr. 52-54. Program luni-vineri: 7,30-20,00; sâmbătă 8,00-14,00. Telefon: 233.195. • Farmacia „OMNIAFARM", Calea Aurel Vlaicu, Bl. Z28, cu program zilnic între orele 8,00-22,00. Telefon: 271.724.
• **SPITALUL CLINIC JUDEŢEAN** are un nou număr de telefon: 220.000; 220.001; 220.002; 220.003.
• **URGENŢE STOMATOLOGICE:** Cabinetul de pe str. Crişan (în spate la Gionelli) are program non-stop. Telefon: 253.794.
• **POLICLINICA DR. TURCIN:** zilnic, orele 8-20. Telefon: 285.510, 250.332. Cabinete: cardiologie, interne, chirurgie, chirurgie plastică, boli infecţioase, ginecologie, ORL, oftalmologie, neuropsihiatrie, ecografie, medicina muncii, fizioterapie, fişe auto/port armă.

Meteo. Vremea va fi în general instabilă. Cerul va fi variabil. Vântul va sufla moderat. **Temp. min.: 3° C. Temp. max.: 17° C.**

CITIRE APOMETRE

Blocuri: 7-39 Pasaj, I. Suciu, I. Maniu, 201-255 A, 301-325, 551-585, 601-620, 701-734 Micălaca, Bihorului, O. Ghibu, 6 Vânători, Roşiori, X1-X42, Haţeg, Fluturilor, C. Coposu, T. Vladimirescu, Banu Mărăcine, Ghiba Birta, P-ţa Spitalului, Păşunii, Gherghinei, Abrud, Digului, Zsigmond Moricz, Bradului, Zmeurei, Dunării, H. Arbore, Magnoliei, Leandrului, Iederei, L. Rebreanu, Târgului, Porumbacului, Vulturilor, Veseliei, Mehedinţeanu, Filotei, Volta, Lungă, Rosmarinului, Vadului, D. Roşie, Cuptorului, Podului, Bulgară, Rodnei.

TEATRE

Teatrul Clasic „Ioan Slavici" Arad prezintă azi, 17 noiembrie, ora 19, la Sala Mare, „Gara de Vest". Scenariu şi regia: Adrian Horobet.

HOROSCOP

BERBEC (21.03-20.04)
Ziua va debuta excelent, din punct de vedere sentimental, ceea ce vă va ajuta să treceţi cu uşurinţă peste neplăcerile cotidiene.

TAUR (21.04-20.05)
Veţi fi obligaţi să faceţi publice unele informaţii confidenţiale. Înţelepciunea trebuie să domine neîncrederea şi lipsa de prudenţă.

GEMENI (21.05-20.06)
Un prieten sau chiar partenerul de viaţă nu se va arăta chiar aşa de atent cu dvs. Veţi avea un comportament destul de posesiv şi vă faceţi rău singuri.

RAC (21.06-22.07)
Anturajul are tendinţa de a vă ocoli, măcar pentru o perioadă. Unele probleme personale pun la încercare relaţiile de prietenie.

LEU (23.07-22.08)
Trebuie să reluaţi nişte activităţi pe care le-aţi tratat cu superficialitate. Veţi avea numeroase contacte sociale şi vi se vor face multe propuneri.

FECIOARĂ (23.08-22.09)
În centrul atenţiei este profesia, dar va fi nevoie ca, la un moment dat, să faceţi reorganizări privind priorităţile şi în viaţa personală.

BALANŢĂ (23.09-22.10)
Aveţi discuţii aprinse cu un prieten sau cu partenerul, provocate de un împrumut sau de o sponsorizare folosită inadecvat.

SCORPION (23.10-21.11)
Cheltuiţi pentru satisfacerea propriilor plăceri fără a vă gândi prea mult la viitorul financiar.

SĂGETĂTOR (22.11-21.12)
Vă veţi simţi foarte bine în compania fiinţei iubite, iar acest lucru vă va da un sentiment de încredere.

CAPRICORN (22.12-19.01)
Veţi fi agitat, iar ziua nu va fi uşoară. Descoperiţi bârfe care vă deranjează, veţi fi nevoiţi să negociaţi.

VĂRSĂTOR (20.01-20.02)
Unele aranjamente vă pot aduce ceva bani, altele vă aduc certuri cu cineva de la drum sau cu un străin.

PEŞTI (21.02-20.03)
Dacă vreţi să faceţi reparaţii prin casă, ar trebui să cădeţi de acord şi cu partenerul. Vorba dulce mult aduce!

COMENZI TAXI

• ALFA PLUS	949; 349.349
• TAXI ALFA	945; 22.88.88; 25.25.26; 0723-200.301; 0745-50.60.70
• TAXI ARAD	940; 0722-755.440; 0740-252.101
• STAR	212.222; 0722-361.011; 0745-645.645
• FAVORIT	280.000; 281.111; 0740-083.333; 0724-409.992
• EUROPA	275.555; 0723-677.555; 0744-828.163
• TAXI AZUR	280.705; 280.100; 0722-149.288; 0740-975.568; 230.530; 230.730; 0740-152.828; 0723-062.366
• TAXI VERBIŢĂ	0726-336.969; 0741-200.300; 944

CINEMATOGRAFE

• **Dacia (tel. 280.224):** Vitezomanul Ricky Bobby (SUA), orele: 11; 13,30; 16; 18,30; 21
• **Arta (tel. 280.526):** Lacrimi de iubire (România), orele: 15; 17,30; 20; joi numai de la ora 15

CURS VALUTAR

Astăzi

Denumirea Valutei	BNR	BCR		BRD		San Paolo IMI BANK		Banca Românească		Banca Romexterra		Alpha Bank		Casa Schimb LUXOR	
		C	V	C	V	C	V	C	V	C	V	C	V	C	V
Euro	3,49	3,47	3,54	3,44	3,54	3,44	3,53	3,46	3,52	3,46	3,53	3,47	3,54	3,48	3,50
Dolar SUA	2,72	2,70	2,78	2,68	2,77	2,68	2,76	2,70	2,76	2,68	2,77	2,70	2,77	2,72	2,74
Forint	0,0135	0,0132	0,0141	0,0128	0,0141	0,0125	0,0140	-	-	0,0133	0,0138	-	-	0,0135	0,0137

ADEVĂRUL
Cotidian independent Arad
B-dul Revoluţiei nr. 81, Arad

Publicaţie auditată de BRAT
Tiraj mediu zilnic vândut: 27 845

Director editor: Mircea Ţişcă Secretariat - 281802, fax - 280655
Şef departament difuzare: Sorina Ambruş - 281797
Şef departament marketing: Eugenia Pantea - 281797
Marea publicitate - 280904, 280943,
Mica publicitate - 210775
Tiparul executat la: SC Inform Media SRL, Calea Torontalului, DN 6, km 5,7, Timişoara

Redactor şef: Alexandru Seres Responsabil de număr: Daniel Scridon
Redactor coordonator: Doru Sinaci - 280854, Secretar general de redacţie: Gabriela Groza - 280854 Sec. red.: Monica Ardelean - 280854 Departamente: *Eveniment:* Cosmin Mihuţa, Lucian Şerban, Margareta Szegő - 280003; *Politic:* Simion Todoca - 280318; *Economic:* Doru Sava, Gerlinde Knap, Adriana Barbu - 281738; *Cultură, Învăţământ:* Vasile Filip, Vasile Sărăndan - 280318; *Social:* Tristan Mihuţa, Romulus Dubăţ, Diana Duţu, Alin Olteanu - 281855; *Sport:* Daniel Scridon, Adrian Hărţău, Leonard Sfâra - 281701; *Foto:* Ştefan Matyaş, - 281701; *Tehnoredactare:* Ghizela Şerban, Ramona Vidulescu

PE SCURT

• **Şedinţă.** În sedinţa comisiei mixte de rechiziţii a judeţului, care a avut loc ieri la Prefectură, au fost prezentate concluziile verificării pe teren a mijloacelor de transport auto şi a tehnicii de construcţii cuprinse în planul de rechiziţii şi prestări de servicii în interes public. Au fost controlaţi şi verificaţi 30 de agenţi economici, care au primit sarcini din planul de rechiziţii, şi s-a constatat că aceştia satisfac cererile impuse.

COMENTARIUL ZILEI

Şah la PD

SIMION TODOCA
simion.todoca@informmedia.ro

Partidul Popular European face presiuni tot mai insistente asupra PD-ului să susţină Statutul Minorităţilor Naţionale în forma promovată de către UDMR. Aceasta, în contextul în care grupările maghiare CNMT şi CNS au încheiat o înţelegere tacită, la îndemnul UDMR de a o lăsa mai moale pe moment cu autonomia teritorială, pentru a-şi canaliza eforturile spre un obiectiv mai fezabil la ora actuală, obţinerea unui număr cât mai mare de europarlamentari. În acest scop, UDMR propune ca alegerile cu pricina să nu se desfăşoare unitar la nivelul întregii ţări, ci pe trei regiuni, una dintre acestea fiind, evident, Transilvania.Tot evident, dacă această formulă va fi adoptată, numărul europarlamentarilor români de etnie maghiară ar fi mult mai mare decât în mod normal, iar influenţa UDMR în PPE ar creşte considerabil, lucru care nu i-ar conveni deloc PD-ului.

PD-ul este la ora actuală în situaţie de şah, atât pe plan extern, prin cererile PPE, cât şi pe plan intern, prin pretenţiile UDMR. Ce vor face democraţii pentru a ieşi din această încercuire, vor ceda pe plan intern sau pe plan extern? Dacă acceptă să voteze Statutul pe care l-au criticat în mod constant ca fiind antinaţional şi anticonstituţional, rezultatele la viitoarele alegeri s-ar putea să fie catastrofale. Dacă rămân fermi pe poziţie în această privinţă şi cedează, la schimb, un număr apreciabil de parlamentari maghiarilor, iarăşi nu este bine. Aşadar? Personal, înclin să cred că PD-ul va încerca să iasă din şah conform metodei sale tradiţionale, adică va face pe nebunul faţă de PPE, făcându-i pe populari să se ia cu mâinile de cap pentru că şi-au luat o asemenea belea, aşa cum au făcut şi cei din Internaţionala Socialistă. Cât priveşte planul intern, dacă UDMR-ului nu-i convine, nu are decât să iasă de la guvernare, provocând ceea ce Băsescu îşi doreşte cu ardoare, adică alegeri anticipate...

Companie străină

Achiziţionează TEREN în Arad şi zona limitrofă Aradului (maxim 2 km), zonă comercială, fără intermediari.
Telefon: 0729/989 508.

Locuri de joacă, cu zecile

Arad (A.B.) - Un număr de 30 de locuri de joacă. Atât şi-a propus Primăria să realizeze anul viitor cu bani de la bugetul local. Până în septembrie, executivul local a comandat în vederea executării un număr de opt locuri de joacă, în cartiere precum Vlaicu (trei obiective), Micălaca (trei) şi Aradul Nou (două obiective). Cum cei de la Protecţia Consumatorului au constatat că mare parte din locurile de joacă nu sunt sigure pentru că nu sunt împrejmuite, Primăria s-a văzut nevoită să demareze şi procedura de achiziţie publică pentru lucrările de împrejmuire cu gărduleţ a locurilor de joacă. Pentru cele opt locuri de joacă realizate, Primăria a plătit aproape 49 de mii RON.

Şcoală de Arte şi Meserii

■ Edilii din Beliu vor construi, anul viitor, o nouă şcoală de arte şi meserii.

Elevii vor avea o nouă şcoală unde se vor putea califica într-o meserie, la alegere (Foto: C. Timpa)

Beliu (C.T.) - Primăria şi Consiliul Local al comunei Beliu se gândesc şi la cei peste 400 de elevi care învaţă la Grupul Şcolar Industrial din localitate. În incinta grupului învaţă atât copiii înscrişi la Şcoala de Arte şi Meserii cât şi elevi înscrişi la liceu. Pentru cei dintâi va fi construită, cel mai probabil în cursul anului viitor, o nouă clădire care să găzduiască Şcoala de Arte şi Meserii. Aceasta va fi amplasată în curtea Grupului Şcolar Beliu. Pentru acest lucru, Primăria a întocmit proiectul, totodată primind şi autorizaţia de construire. „Am primit autorizaţia de construire a acestei şcoli prin Ministerul Integrării Europene. Licitaţia pentru alegerea firmei care va executa lucrarea o va organiza ministerul. Aici vor putea învăţa toţi cei care îşi doresc să se califice într-o anumită meserie", ne-a declarat Pavel Ţica, primarul comunei Beliu. De altfel, costul acestui proiect se ridică la suma de aproximativ 250.000 de euro.

Marfă (răs)cumpărată

Anvelopele şi camerele, aflate acum la „Finanţe", vor fi recuperate contra cost de contravenient (Foto: Lucian Şerban)

Arad (L.Ş.) - Lucrătorii din cadrul Detaşamentului de Intervenţie al Poliţiei de Frontieră au efectuat un control în zona Hanului de la răscruce. Cu acest prilej, într-un autoturism marca „VW", condus de Attila Horvath, de 31 de ani, au fost descoperite 241 de anvelope şi 250 camere pentru bicicletă pentru care bărbatul nu a putut prezenta acte de provenienţă. Fiind sesizaţi de poliţişti, inspectorii Serviciului de Investigaţii Fiscale au confiscat marfa, aplicând şoferului o amendă de 15 lei noi. „Horvath este un mai vechi client de-al nostru, fiind prins pentru a treia oară anul acesta cu ţigări sau cu anvelope fară acte. Acum a început să facă demersurile pentru a cumpăra de la magazinul Direcţiei Generale a Finanţelor Publice produsele confiscate", a declarat Marius Băltăreţu, şeful Serviciului de Investigaţii Fiscale.

Câştigă un tricou cu Adevărul, pe ARADON!

Campania „Adevărul te răsplăteşte cu un Aveo" se desfăşoară şi pe site-ul nostru http://www.aradon.ro/ Astfel, cei care răspund corect la câteva întrebări pot câştiga un tricou inscripţionat cu Adevărul sau cu sigla Chevrolet West. Câştigătorii de până acum îşi pot vedea numele mai jos. Sunt rugaţi să vină la redacţie (B-dul Revoluţiei nr. 81), pentru a-şi ridica premiile, având asupra lor buletinele de identitate. Iată numele lor: **Miruna Ungur, Patricia Nicolae, Cosmin Butar, Melinda Felnecan, Arpad Csazar, Marin Banci, Alex Bora, Dorel Mica Driu, Daniela Vîlceanu, Anişoara Laza, Sandor Csaba, Ramona Doroghi** şi **Erika Albulescu.**

Lista câştigătorilor poate fi consultată şi pe site.

Intotdeauna ai stiut sa iei cele mai bune decizii

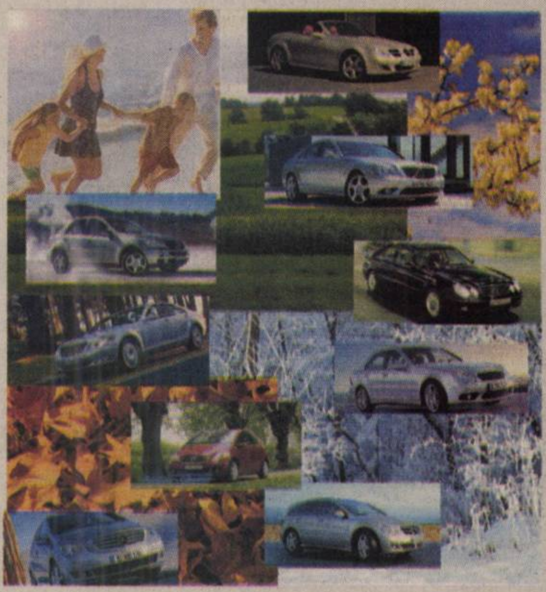

Traieste bucuria fiecarui anotimp cu Mercedes-Benz.

Mercedes-Benz
The Future of the Automobile.

AutoSchunn - Centru Autorizat de Vanzari si Service Mercedes-Bemz
310316 Arad, Calea Radnei, Nr. 247,
Tel:0257/28 66 80, Fax:0257/28 14 74,
mercedes@auto-schunn.ro; www.auto-schunn.ro

RECLAMĂ

Expoziţie naţională

Arad (M.S.) - Asociaţia Chinologică Română îi invită pe toţi arădenii la cea mai mare Expoziţie Canină Naţională. Participanţii vor putea admira câinii care au concurat la cele mai importante şi mai multe concursuri din ţară şi din străinătate. Animalele au obţinut numeroase titluri deosebite şi calificative excepţionale. Toate rezultatele vor fi cumulate după o grilă, apoi se vor alege primii zece câini ai anului. „Este o noutate pentru România. Vor participa 78 de câini dintre care se alege «campionul campionilor» la masculi şi «campionul campionilor» la femele", spune Gheorghe Schill, preşedintele Asociaţiei chinologice din Arad. Se vor lupta pentru obţinerea titlului de învingător „Derby" peste 150 de câini tineri, născuţi în anul precedent. Evenimentul se va desfăşura, sâmbătă, 18 noiembrie, între orele 10,30-19,00, în incinta Camerei de Comerţ Expo Internaţional Arad, din Calea Nădlacului, lângă piaţa de maşini.

Cei mai frumoşi câini vor participa la expoziţie. (Foto: M. Szegő)

PE SCURT

• **Gratuit.** Asociaţia Studenţilor Medicinişti „Vasile Goldiş" invită doritorii să vină astăzi, de la ora 08.00, în Aula „Ştefan Cicio-Pop" a Universităţii de Vest „Vasile Goldiş" (Facultatea de Drept, lângă magazinul Farmec de pe centru) pentru determinarea gratuită a glicemiei, a tensiunii arteriale şi a indicelui de masă corporală. Această acţiune are loc cu ocazia Zilei Mondiale a Diabeticului.

SUDOKU

Reguli:

În fiecare bloc sunt câteva cifre între 1 şi 9, stabilite dinainte. Acestea trebuie completate cu cifrele lipsă, în aşa fel încât fiecare număr să figureze o singură dată. De asemenea, cifrele de la 1 la 9 trebuie să figureze o singură dată atât pe rândurile orizontale cât şi pe coloanele verticale ale celor nouă blocuri luate împreună.

ÎNCEPĂTORI

	1							9
		9	8					
7		2		3	1			6
					7		3	5
		4		8		7		
9	6		1					
5			6	1		4		2
					4	1		
4							9	

AVANSAŢI

	7			8			6	
	6	1	5		7	9	4	
5		9				3		2
			7	1	8			
	5			3			8	
			4	5	2			
9		8				7		6
	1	2	8		3	4	5	
	4			9			2	

Soluţia jocului din numărul precedent

ÎNCEPĂTORI

9	3	1	8	7	5	2	6	4
2	6	4	9	1	3	8	5	7
7	5	8	4	6	2	9	3	1
6	4	2	3	8	7	1	9	5
1	8	7	5	9	6	4	2	3
3	9	5	1	2	4	7	8	6
5	2	9	6	4	1	3	7	8
4	7	6	2	3	8	5	1	9
8	1	3	7	5	9	6	4	2

AVANSAŢI

3	6	7	4	8	1	2	9	5
2	4	5	9	3	6	8	1	7
8	1	9	7	2	5	4	3	6
4	7	6	8	9	2	1	5	3
9	8	1	3	5	4	7	6	2
5	3	2	1	6	7	9	8	4
1	2	3	6	7	9	5	4	8
6	5	4	2	1	8	3	7	9
7	9	8	5	4	3	6	2	1

Două în festival

■ Aradul a fost prezent la Festivalul Naţional de Teatru cu două spectacole.

Bucureşti (C.L.) - Aradul a fost prezent la această ediţie a Festivalului Naţional de Teatru de la Bucureşti cu două producţii. „Tot ce se dă" de Ioan Peter, montat de m.chris.nedeea la Teatrul Imposibil din Cluj, cu Ionuţ Caras, Emanuel Petran, Cătălin Herlo, Matei Rotaru. Spectacolul s-a jucat în faţa unei săli pline la Teatrul Act, iar reacţiile au fost dintre cele mai bune. De altfel, piesa lui Ioan Peter aşteaptă traducerile în engleză, maghiară, germană şi italiană, este cerută de un teatru din Budapesta, va fi lansată la Centrul Cultural Român din New York.

„Mila", de Bernard Proust, producţie a Casei de Cultură a Municipiului Arad, în regia lui Radu Dinulescu, cu Victoria Cociaş, este cel de-al doilea spectacol jucat în cadrul Festivalului Naţional de Teatru.

Închisă provizoriu

Arad (A.C.) - Grădiniţa cu Program Prelungit numărul 20, unde învăţa şi micuţul Patric Lazea, care a decedat acum trei zile, va fi închisă până luni pentru operaţiuni de dezinfecţie. De menţionat că, în cursul zilei de ieri, s-au prezentat de urgenţă la spital părinţii cu şase copii care frecventau această instituţie. Micuţii acuzau ameţeli şi stări de vomă. Conform declaraţiilor medicilor, copiii sunt ţinuţi sub observaţie, dar se pare că nu prezintă aceeaşi problemă ca şi micuţul Patric.

În zilele următoare, tuturor copiilor care învaţă la Grădiniţa PP 20 li se vor face analize şi vor fi atent supravegheaţi de cadrele medicale.

Cuvinte norocoase!

• **Concursul „Cuvinte norocoase!" continuă.** Completaţi toate integramele din perioada 6 noiembrie a.c. – 20 noiembrie a.c şi trimiteţi-le, împreună cu un (singur) talon de concurs, pe care îl găsiţi alături, pe adresa Redacţiei (B-dul Revoluţiei nr. 81), până în data de 28 noiembrie a.c. Plicurile cu cele 13 integrame completate şi talonul de concurs aferent, completat la toate rubricile, pot fi depuse şi direct la sediul Redacţiei. În urma unei extrageri care va avea loc în data de 29 noiembrie a.c., cel mai norocos fidel al integramelor va câştiga un obiect de uz casnic. Extragerea va avea loc în prezenţa unei comisii. La acest concurs nu pot participa angajaţii Inform Media şi nici rudele acestora de gradele I şi II.

Invitaţi la masă | Primele la masă | Feciori | Pauză... de masă | Zece vertical | Cap de bour! | Servite la masă | Divinitate | Mare mâncău | Pe nepusă masă | Luaţi cu acte | Auto-mobil | Strigăt la coridă | Îi merge mintea | Aripi de uliu! | Mireni | Poftit în mijloc! | A exista | Slab alergător | Cercetător | Recon-fortanţi | Poftă de mâncare | Băută după masă | Lezare | Prins în undiţă | Pâine... începută | Cântat în picioare | Lăţosul din Tibet | Masă de petrecere | Stau în jurul mesei | Sătui la urmă! | Lere! | Caracter strâmb | Masă mare | Învins la final! | Paner | Stătea în capul mesei | Capabili | Întinsă | Puse în supă! | Sunt în plus! | Ca bradul | Poartă ochelari

Soluţia integramei din numărul precedent: F – TIC – T – CUBA – OPIU – MUCURI – D – HAZ – SIPCA – TEI – SEA – GO – NET – FA – RADE – PES – PICI – TRAP – U – TATAI – I – IT – NU – ZOR – RA – ROATA – TABAC – BIR – LULEA – CASE

Nume.............................Prenume.............................
Adresa.............................
Tel.............................Localitatea.............................
Sunteţi abonat la **Adevărul**? DA ☐ NU ☐
ADEVĂRUL

PROGRAME TV

TVR 1

7:00 Jurnalul TVR. Sport. Meteo
8:00 Justiţie militară (s). Cu: David James Elliott, Catherine Bell
8:55 De la alb-negru... la color
9:00 Festivalul de muzică pentru copii „Contrapunct". Ediţia a II-a. Making of (r)
9:30 Desene animate: Sabrina
10:25 TVR 50
10:35 Meseria, brăţară de aur
11:05 Garantat 100% (r)
12:00 Dis-de-seară (r)
13:00 Corry şi restul lumii (ep. 77, comedie, SUA)
13:30 Club Disney (SUA)
14:00 Jurnalul TVR
15:30 Tribuna partidelor parlamentare
16:00 Parlamentul României
17:00 Jurnalul TVR
17:15 Interes general
17:50 De la alb-negru... la color
18:00 Dis-de-seară19:00 Jurnalul TVR. Sport. Meteo
20:15 Stele de... 5 stele
21:50 Lost: Naufragiaţii (ep. 10, SUA, 2004). Cu: Naveen Andrews, Emilie de Ravin, Matthew Fox, Jorge Garcia. R.: Jeffrey Lieber, J.J.Abrams, Damon Lindelof
22:45 Jurnalul TVR. Sport. Meteo
23:05 Lumea citeşte!
23:55 Celebrităţile timpului tău (s)
0:10 Lecţia despre fluture (dramă, Spania, 1999). Cu: Fernando Fernán Gómez, Manuel Lozano, Uxía Blanco. R.: José Luis Cuerda
1:55 Cinemaniacii (r)
2:25 Efectul MG (r)
2:55 Jurnalul TVR (r) Sport. Meteo
4:00 Stele de… 5 stele (r)
5:30 Celebrităţile timpului tău (s)

PRO TV

7:00 Ştirile ProTv. Ce se întâmplă doctore? Te uiţi şi câştigi
9:10 Omul care aduce cartea
9:15 Tânăr şi neliniştit (s, r)
10:15 Om sărac, om bogat (film serial, reluare)
11:00 Capcana mercenarilor (dramă/acţiune, România, 1981). Cu: Gheorghe Cozorici, Mircea Albulescu, Amza Pellea, Ion Besoiu
13:00 Ştirile ProTv. Te uiţi şi câştigi
14:00 La Bloc (r)
14:45 Apropo Tv (r). Te uiţi şi câştigi
16:00 Tânăr şi neliniştit (s). Cu: Eric Braeden, Joshua Morrow, Laureen Bell, Doug Davidson, Peter Bergman, Heather Tom
17:00 Ştirile ProTv. Vremea. Te uiţi şi câştigi
17:45 Familia Bundy (s)
18:55 Ştirile sportive
19:00 Ştirile ProTv. Sport. Vremea
20:30 Dansez pentru tine
24:00 La servici (s)
0:30 Rătăciţi în spaţiu (SF, SUA, 1999). Cu: Michael Pare, Lisa Bingley, Tony Curtis Blondell. R.: Eli Necakov
2:15 Familia Bundy (r)
3:00 La Servici (r)
3:30 Rătăciţi în spaţiu (film, r)
5:00 Apropo Tv (r)
6:00 Parte de carte (r)

Redacţia ADEVĂRUL nu îşi asumă răspunderea pentru eventualele modificări survenite în programele TV, după închiderea ediţiei.

ANTENA 1

6:00 În gura presei cu Mircea Badea
7:00 Matinal: Dimineaţa devreme cu Cristina Cioran şi Dan Capatos
9:00 În gura presei (r)
10:00 Concurs interactiv
11:00 Anastasia (s). Cu: Elena Korikova, Petr Krasilov, Daniel Strakhov
12:00 Vivere (serial)
13:00 Observator cu Simona Gherghe
13:45 În spatele ferestrei (thriller, SUA, 1954). Cu: James Stewart, Grace Kelly, Wendell Corey, Thelma Ritter. R.: Alfred Hitchcock
16:00 Observator
16:45 9595, te învaţă ce să faci
18:00 Vocea inimii (serial, dramă, România, 2006). Cu: Ioan Isaiu, Toma Dănilă, Olga Delia Mateescu
19:00 Observator cu Alessandra Stoicescu şi Lucian Mândruţă. Sport. Meteo
20:30 Tablou de nuntă (divertisment)
23:00 Partenerii (acţiune, SUA, 2002). Cu: Armand Assante, Douglas Smith, Larry Day. R.: Sidney J. Furie
1:00 Observator (r)
2:00 Concurs interactiv
3:00 Secretul din Hamden (dramă, SUA, 2000). Cu: Jennie Garth, Steven Eckholdt. În fiecare an de Craciun, un locuitor al orăşelului Hamden primeşte, în mod misterios, un cadou valoros şi foarte folositor. Reporterul unui cotidian renumit, Rebecca, este trimis pentru a investiga si a face public secretul care se afla în spatele acestei acţiuni caritabile.
5:00 Anastasia (r)

HBO

6:00 Frumosul boxer (dramă, Thailanda, 2003)
7:55 Soţul perfect: Povestea lui Laci Peterson (dramă, SUA, 2004). Cu: Sarah Brown
9:15 Uite cine cu cine vorbeşte (comedie, SUA, 1990). Cu: John Travolta, Kirstie Alley
10:35 Cartea dragostei (comedie, SUA, 1991). Cu: Chris Young
12:00 Renăscut din cenuşă (dramă, SUA, 2005). Cu: Russell Crowe, Renee Zellweger
14:20 Azi 13, mâine 30 de ani (comedie, SUA, 2004). Cu: Jennifer Garner, Mark Ruffalo, Judy Greer, Andy Serkis, Christa Allen
15:55 Premiul AFI - Sean Connery (SUA, 2006)
17:25 Omul-Păianjen 2 (aventuri, SUA, 2004). Cu: Tobey Maguire
19:30 Cinema, cinema, cinema
20:00 Huff - O vizită neaşteptată (Ep. 19, dramă, SUA, 2005). Cu: Hank Azaria
21:00 Război în deşert – Răpirea (Ep. 6, acţiune, SUA, 2005). Cu: Josh Henderson, Eric Palladino, Luke MacFarlane
22:00 Casa de ceară (horror, SUA, 2005). Cu: Elisha Cuthbert, Paris Hilton
23:50 Agenţi secreţi (thriller, Franţa, 2004). Cu: Vincent Cassel
1:40 Renăscut din cenuşă (dramă, SUA, 2005). Cu: Russell Crowe, Renee Zellweger, Paul Giamatti, Craig Bierko, Paddy Considine
4:00 Pe platourile de filmare
4:30 Moşul cel rău (comedie, SUA, 2003). Cu: Billy Bob Thornton, Tony Cox, Brett Kelly. R.: Terry Zwigoff

TVR 2

8:00 Lecţia de... sănătate (reluare). Sănătate şi social **8:30** Exploratorii galactici (reluare) **9:00** Doctor Who (reluare) **10:00** Tonomatul DP2 **11:30** Caracatiţa (reluare) **12:30** Câţiva paşi spre un management mai bun (film documentar, reluare) **13:00** Motomagia (reluare) **13:30** Teleshopping **14:00** ABC... de ce? **14:30** Exploratorii galactici (film serial) **15:00** Împreună în Europa! **16:00** Jurnalul TVR (reluare) **16:30** Hollywood reporter (film serial) **17:00** Doctor Who (film serial) **18:00** Lecţia de management... **18:35** Caracatiţa (film serial) **19:25** Ray Mears **20:00** D'ale lui Mitică **21:00** Ora de ştiri **22:10** Campionatul de comedie **22:40** Planeta Moldova **23:10** Coolmea distracţiei **0:10** Mica Britanie (film serial, comedie, Anglia, 2003) **0:40** Ray Mears (film documentar, reluare)

AXN

7:00 Stăpânul fiarelor (s) **7:45** Poliţia portuară (s) **8:35** Survivor: Vanuatu (Reality Show, SUA) **9:25** Districtul (s) **10:15** Sliders: Lumi paralele (s) **11:05** Stăpânul fiarelor (s) **11:55** Survivor: Vanuatu **12:45** Poliţia portuară (s) **13:35** Districtul (s) **14:25** Sliders: Lumi paralele (s) **15:15** Agenţia (s) **16:05** Stăpânul fiarelor (s) **16:55** Poliţia portuară (s) **17:45** Survivor: Vanuatu **18:35** Districtul (s) **19:25** Sliders: Lumi paralele (s) **20:15** Agenţia (s) **21:05** Operaţiunea de salvare (s) **22:00** Împotriva destinului (horror, SUA, 2002) **22:50** The Shield: Lege şi fărădelege (poliţist) **23:40** Agenţia (film serial) **0:25** Operaţiunea de salvare (film serial) **1:15** Împotriva destinului (horror, SUA, 2002) **2:05** The Shield: Lege şi fărădelege (r)

PRIMA TV

7:00 Super recorduri (r) **7:30** Dragoste şi putere (r) **8:00** Sport cu Florentina **8:05** Teleshopping **8:35** Păcatele secrete ale tatălui (film, r) **10:45** Teleshopping **11:00** Tele RON **13:00** Play **14:30** Dragoste şi putere (s) **15:00** Lungul drum spre casă (dramă, SUA, 1998) **17:30** Farsele lui Jugaru (r) **18:00** Focus **19:00** Super recorduri **19:30** Camera de râs **20:00** Sedus şi abandonat (comedie romantică, SUA, 2001) **22:00** Mondenii (r) **22:30** Focus Plus. Prezintă: Cristina Ţopescu **23:30** Balanţa puterii (acţiune) **1:30** Focus (r) **2:30** Sunset Beach (s)

PRO CINEMA

9:15 Looney Toons (r) **10:00** Icstrim Tivi **10:30** Babylon 5: Râul sufletelor **12:30** Merrie Melodies Show **13:00** Liga juniorilor **13:30** Lumea Pro Cinema (r) **14:00** Dispăruţi fără urmă (r) **15:15** David Blaine: Prizonierul gheţii **16:15** Ghici ce-mi place la tine (r) **16:45** Şoimul maltez (1941) **19:00** Terapie intensivă (s) **20:00** Cinema **20:20** Dispăruţi fără urmă (s) **21:30** Ghici ce-mi place la tine (s) **22:00** Efecte speciale (s) **0:15** Prietenie pe muchie de cuţit (s)

NAŢIONAL

6:00 Întreabă-l pe Gabi (r) **7:00** Mambo şi pasiune (s) **8:00** Ştiri N24 **8:30** Revista presei **9:00** Dimineaţa cu Răzvan şi Dani **11:00** Teleshopping **11:30** Ce bine e acasă! (s) **12:00** Quizzit **13:00** Ţara lu' Papură Vouă (divertisment 2004) **13:20** Look who is winning **14:30** Miezul problemei (r) **16:00** Naţionala de bere **17:00** Bărbatul din vis (s) **18:00** Baronii **18:30** Ştiri Naţional TV **19:45** Ţara lu' Papură Vouă (divertisment 2004) **20:00** Băieţi şi fete (dragoste, SUA, 2003) **22:00** Lecţii de viaţă (dramă, SUA, 1996). Cu: Richard Belzer **24:00** Emmanuelle (s)

ACASĂ

5:00 Poveştiri adevărate (r) **6:00** Rebelde (r) **7:00** Suflete rănite (r) **8:00** Amy, fetiţa cu ghiozdanul albastru (s) **9:00** De 3x femeie (r) **10:00** Ciocolată cu piper (s) **11:00** Bărbatul visurilor mele (r) **12:00** Pariul iubirii (s, Mexic, 2004) **13:00** Jurământul (s) **14:00** Iubire ca în filme (r) **15:15** Reţeta de acasă **15:30** Suflete rănite (s) **17:30** Poveştiri adevărate **18:30** Rebelde (s) **19:30** SOS, viaţa mea! (s) **20:30** Partenerul ideal (comedie romantică, SUA, 1997) **22:30** O lume a fiarelor (s) **0:30** Poveştiri adevărate (r) **1:30** Extravaganta Anastasia (s) **3:30** Muzica de acasă

M1

6:50 Răsărit de soare **10:05** Plaza **11:00** Mozaicul zilei **12:30** Serviciul consumatorului **13:00** Ştiri **13:30** Panorama (magazin de politică mondială) **13:55** Eu să nu am patrie? **14:10** Tovarăşi de soartă **15:05** Ideal **15:15** Fetele Gilmore (s) **16:00** Magazine **17:05** Heartbreak High **17:50** Ideal **18:25** Încântare (s) **19:20** Vecinii (s) **20:00** Ştiri **20:45** TV Taxi **21:05** Kézdy György **22:05** Frank Riva (It.) **23:00** Vineri seara **23:35** Epocă trecută (mag. istoric) **24:00** Casa culturii

HALLMARK

8:00 Prinţul fermecat (fantastic, SUA, 2000) **10:00** Fiicele lui McLeod (film serial) **11:00** Doc Martin (serial) **12:00** Femeia mării (dramă, SUA, 2001) **14:00** Doc Martin (film serial, r) **15:00** Echipa de intervenţie (film serial) **16:00** Fiicele lui McLeod (s, r) **17:00** Prinţul fermecat (fantastic, SUA, 2000) **19:00** Echipa de intervenţie (s, r) **20:00** Alegerea lui Christy (partea a II-a) (dramă, SUA, 2001) **22:00** Crimele din Midsommer: Cuprinşi de flăcări (poliţist, Marea Britanie, 2004) **24:00** Portretul-robot (thriller, SUA, 1992) Drew Barrymore, Tchéky Karyo

INFO TV

9,00 Info 2 - rel.; 9,45 Subiectul zilei; 10,00 Maeştrii cascadoriei; 11,00 Preciosa - s.; 12,00 Farmacia de serviciu - s.; 13,00 Între dragoste şi onoare - f., AP; 14,30 Întrebări - rel.; 15,30 Joia populară - rel.; 16,30 Videoclipuri; 16,45 Teleimobiliare; 17,15 Deşertul vorbeşte; 17,45 Lumea adâncurilor; 18,00 Info 1; 18,45 Subiectul zilei; 19,00 Tribuna UVVG; 20,00 Discuţia de seară; 21,00 Proces-verbal; 22,00 Info 2; 22,45 Subiectul zilei; 23,00 Poliţişti corupţi - f., AP; 0,30 Videoclipuri; 1,00 Infotext

TV 2

7:00 Struţ **7:25** Ştiri **7:55** Mokka **10:00** Bucătăria lui Stahl **10:10** Sodă **12:30** Haideţi băieţi! **14:00** Operaţiunea Crăciun (s) **15:50** Prietenii tăi (s) **16:55** Lisa e doar una **17:25** Vânătorii comorilor pierdute (s) **18:25** Everwood (SUA) **19:30** Ştiri **20:05** Activ **20:35** La bine şi la rău **21:15** Să ne tocmim **22:15** O fată de milioane (dr., SUA, 2004), r: Clint Eastwood, cu: Clint Eastwood, Hilary Swank **1:05** Ştiri**1:35** Tentaţia (coprod.) **3:25** Malibu Road 2000 (s)

DISCOVERY

5:00 Motociclete americane **6:00** Confruntări şi fiare vechi **7:00** Tehnologie extremă **8:00** O pradă mortală **9:00** Natura în stare brută **10:00** Automobile americane **1:00** Motociclete americane **12:00** Tehnologie extremă **13:00** O pradă mortală **14:00** Natura în stare brută **15:00** Cum se fabrică **16:00** Curse **17:00** Automobile americane **18:00** Motociclete americane **19:00** Vânătorii de mituri **20:00** Tehnologie extremă **21:00** Radiografia uuni dezastru **22:00** Dosarele FBI **23:00** Constructori de motociclete din Marea Britanie **24:00** Bărbaţi în alb

PE SCURT

- **Sancţiuni.** Agenţii de siguranţă publică au aplicat 18 sancţiuni contravenţionale în valoare de 8.200 RON, au aplanat şase conflicte, au controlat un număr de 15 sisteme de pază şi au efectuat nouă controale specifice.

Micul haiduc

Arad (R.B.) - Agenţii Serviciului Poliţiei Rutiere îl cercetează pe Florin Viorel Pop, de 21 de ani, din Arad. Tânărul a fost depistat în trafic, în timp ce conducea o motocicletă, sub influenţa băuturilor alcoolice şi fără a poseda permis de conducere. Poliţiştii i-au întocmit bărbatului un dosar de cercetare penală sub aspectul săvârşirii infracţiunii de conducere pe drumurile publice a unui autovehicul fără a poseda permis de conducere.

Tăiere ilegală

Lipova (R.B.) - Florin Matei, de 22 de ani, este cercetat de agenţii din cadrul postului de poliţie Lipova. Din investigaţiile efectuate de către poliţişti s-a stabilit că tânărul a tăiat ilegal, din pădurea administrată de Primăria Lipova, 4,2 metri cubi de material lemnos. Prejudiciul cauzat este de 12 milioane de lei vechi.

Vine Touareg-ul Prefecturii

Arad (A.B.) - Şi prefecturile primesc maşini de lux, ca să nu se facă de râs în faţa suratelor din administraţie. Este vorba de SUV-uri în valoare de 45.000 euro fiecare, aşa că înalţii funcţionari publici vor putea renunţa în scurt timp la maşinile Daewoo Nubira şi se vor putea plimba de acum, prin judeţe, cu maşini mai frumoase şi mai performante. Decizia de dotare a prefecturilor cu SUV-uri de lux Volkswagen Touareg aparţine ministrului Vasile Blaga, care a decis achiziţionarea acestor vehicule din banii MAI. Alături de prefecţi, vehicule de acest fel vor primi, în viitorul apropiat, şi şefii Inspectoratelor Judeţene pentru Situaţii de Urgenţă. În ceea ca priveşte Toauareg-ul prefectului de Arad, Gavril Popescu, acesta va urma să sosească la destinaţie, potrivit informaţiilor pe care le deţinem, în două săptămâni.

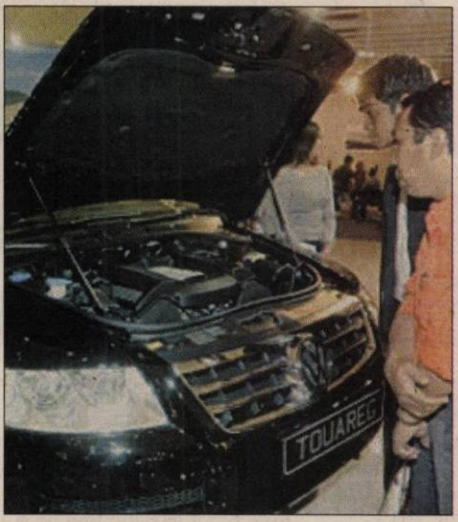

Prefectul Aradului va primi, în două săptămâni, o maşină pe măsură (Foto: EPA)

Chestionar printre arădeni

Arad (A.G.) - PC Arad a făcut o primă evaluare a acţiunilor prin care a consultat populaţia municipiului cu privire la priorităţile Aradului. Acestor chestionare au răspuns peste 4.000 persoane, 70% dintre acestea având peste 50 de ani. Printre problemele enumerate, cel mai frecvent s-au numărat: starea proastă a drumurilor, în special în cartierele mărginaşe, starea proastă a trotuarelor, sistemul prost de circulaţie, lipsa parcărilor, aglomeraţia, lipsa spaţiilor verzi în cartiere, lipsa unor amenajări la pieţele municipiului, mizeria din centrul oraşului, etc. Preşedintele organizaţiei municipale Gheorghe Ghilinţă a subliniat că: „Acest proces de consultare a populaţiei va continua, pentru că legătura cu oamenii este singura care poate justifica deciziile oamenilor politici".

Industria textilă după aderare

■ **Moda Arad - singurul participant român la conferinţa de la Budapesta.**

Arad (G.K.) - Monica Fufezan, directorul general al Moda, a reprezentat societatea arădeană la o conferinţă regională ce s-a desfăşurat luna trecută la Budapesta, în cadrul unui proiect finanţat de Uniunea Europeană. La evenimentul din capitala ungară au participat mai multe firme din industria textilă din Ungaria, Serbia şi România, Moda fiind singurul participant român. „S-au discutat problemele care apar în industria textilă după aderare la UE. Eu am susţinut o lucrare, despre cum se pregăteşte societatea noastră pentru a face faţă provocării de după aderare", spune Monica Fufezan. La conferinţă au participat şi foarte mulţi cursanţi ai Şcolii Textile din Budapesta. „Am pus bazele unei colaborări între această şcoală şi Universitatea Aurel Vlaicu. Am stabilit ca un grup din aceşti cursanţi să efectueze o vizită în Arad pentru a ne vizita societatea şi UAV", adaugă Monica Fufezan.

Monica Fufezan

ADEVĂRUL ÎNTREABĂ *Sunteţi de acord cu construirea unui nou stadion de fotbal în Arad?*

Da, este bine. Dar să îl facă conform ultimelor cerinţe UEFA. Să fie mai mare ca stadionul Stelei. Să fie unic în România.

RUBEN GLIGOR (15 ANI), ELEV

Sunt de acord să se construiască, dar unul pentru Liga I. Deoarece, cel mai probabil, nu au destui bani pentru unul mare.

CĂTĂLIN FILIP (16 ANI), ELEV

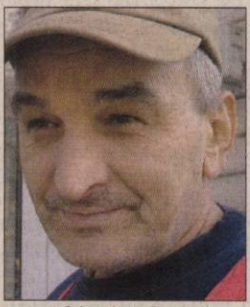

Da, bineînţeles că sunt de acord, doar suntem microbişti. Să îl reamenajeze pe cel de la UTA pentru a fi ca şi la brazilieni.

NICOLAE DUICAN (50 ANI), INSTALATOR

Da, e o idee bună. Dar cred că ar fi mai bine să reconstruiască stadionul UTA, şi să îl facă în stil englezesc, părerea mea.

LUCIAN RUSU (28 ANI), ASISTENT UNIVERSITAR

Sunt de părere că trebuie făcut. Ar fi bine să se construiască unul la ieşire spre Deva sau spre Timişoara şi să fie conform cerinţelor UEFA.

VALENTIN PISARU (50 ANI), ŞOFER

Returnat din Spania

Nădlac (M.S.) - Poliţiştii de frontieră arădeni au prins un român care vroia să ajungă ilegal în străinătate. Marian M., în vârstă de 25 de ani, din Buzău, vroia să se reîntoarcă în Spania, unde se află soţia şi copilul. El le-a mai spus poliţiştilor că în străinătate avea să-şi reia lucrul la vechiul loc de muncă.

„Paşaportul pe care l-a prezentat la controlul de frontieră, relatează că l-a împrumutat de la titularul acestuia, care este o cunoştinţă mai veche" spune comisarul şef de poliţie Florin Oprişa, purtătorul de cuvânt al I.J.P.F. Arad.

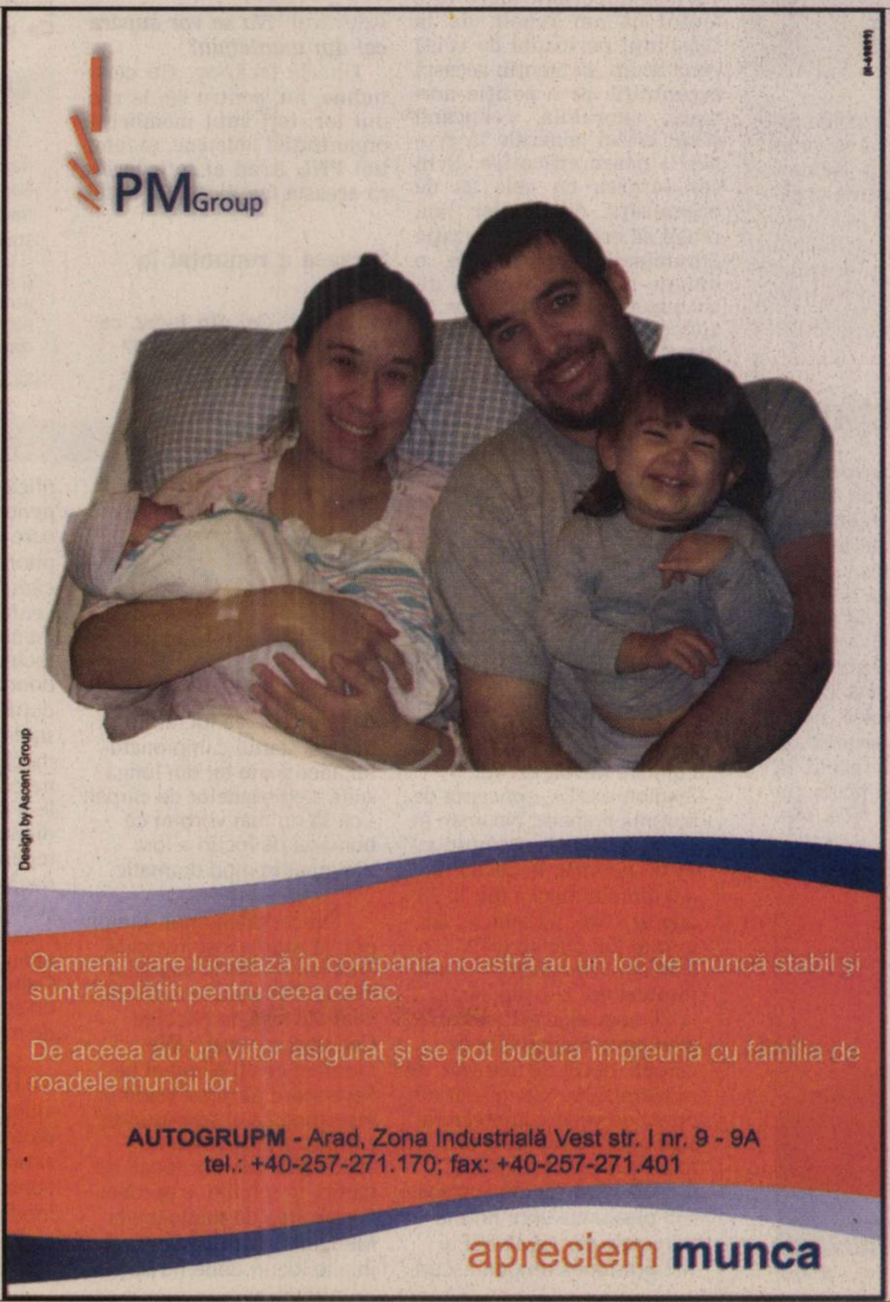

RECLAMĂ

Echipă cu răsunet

Arad (A.G.) - Seara de miercuri a fost cea care a marcat prezentarea primei echipe candidate la alegerile pentru şefia PNL Arad, care vor avea loc mâine. Astfel, la un renumit hotel arădean, în barul acestuia, au fost invitaţi delegaţi „cu greutate", unii făcând parte din echipa fostului prefect Cristian Stragea, alţii fiind simpatizanţi. Cristian Stragea şi-a expus succint obiectivele programului său, prezentarea fiind una mai mult informală, decât una formală. Printre ideile lansate de candidatul liberal se numără şi „schimbarea păcătosului de statut impus de d-l Stolojan la un moment dat". Cu toate acestea, Cristian Stragea s-a arătat mâhnit de faptul că nu există o singură echipă, dar după cum a precizat „nu sunt disperat". Echipa prezentată de Cristian Stragea este compusă din Gheorghe Florea, actualul preşedinte interimar al PNL Arad, Florin Farcaşiu, Loredana Cismaş, Caius Parpală, Vasile Man, Radu Scorobete, Atimuţ Traian şi Lucian Palcu. Cât despre membrii supleanţi, aceştia sunt Dumitru Gavrilă şi Doina Petri.

PE SCURT

• **Kinema Ikon.** Azi, de la ora 15, la sala CLIO, are loc deschiderea expoziţiei Freestyle a Kinema Ikon. Tot azi se lansează şi revista Intermedia #18. De la ora 17, la KF, se va desfăşura un work-shop cu Ştefan Tiron, Sebastian Big, Daniel Gontz, Valentin Chincişan.

Accidente de muncă

Arad (G.K.) - Şase arădeni şi-au pierdut viaţa în accidente de muncă în acest an. Alţi 85 s-au ales cu incapacitate temporară de muncă în urma accidentelor produse la locul de muncă. Numărul accidentelor de muncă înregistrate de la începutul anului până la sfârşitul lunii octombrie, 88, este în uşoară creştere faţă de aceeaşi perioadă a anului trecut, când s-au înregistrat 86 de accidente, rezultă din datele Inspectoratului Teritorial de Muncă Arad.

Angajau la negru

Arad (G.K.) - ITM Arad a făcut bilanţul primelor zece luni. Numărul angajatorilor arădeni depistaţi şi sancţionaţi fiindcă practicau munca fără forme legale a fost în creştere faţă de perioada similară a lui 2005: 186, faţă de 112 anul trecut. La respectivii agenţi economici, au fost identificate 309 persoane care munceau la negru, dintre care 116 femei, 9 tineri sub 18 ani.

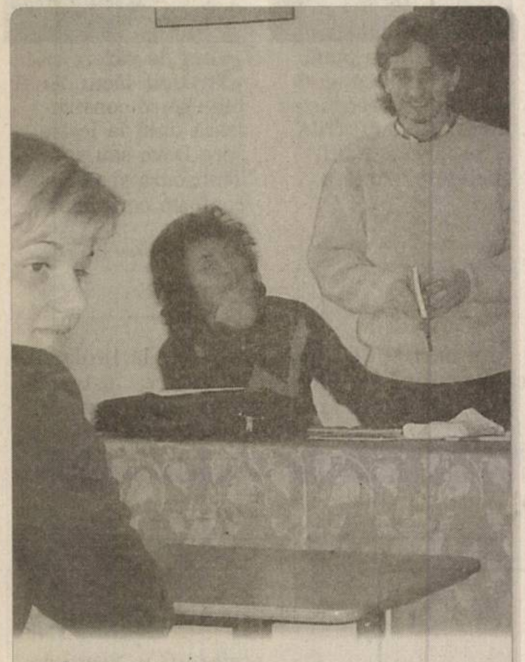

Lansare. Zilele trecute a avut loc, la Liceul "Ion Creangă" Curtici, lansarea volumului de proză "Povestiri din adânci tinereţi" de Andrei Mocuţa. Întâlnirea organizată de arria curiculară "Limbă şi comunicare" (condusă de prof. Mariana Boboc) a prilejuit un interesant dialog cu dascălii curticeni şi cu tinerii cititori. (Foto: FAN)

Controale şi sancţiuni

Arad (G.K.) - Inspectorii de muncă din ITM Arad au controlat în perioada ianuarie-octombrie 2006, 4.181 agenţi economici (2.219 în domeniul raporturilor de muncă, 1.962 în ceea ce priveşte securitatea şi sănătatea în muncă), cu 758 mai mulţi decât în aceeaşi perioadă din 2005. „2.180 de agenţi economici au fost sancţionaţi contravenţional, cele mai întâlnite nereguli constatate fiind neîntocmirea în formă scrisă a contractelor individuale de muncă, neînregistrarea în termen a contractelor de muncă, nedepunerea statelor de plată la ITM, nerespectarea normelor de protecţia muncii", spune inspectorul şef al ITM, Marius Amzulescu.

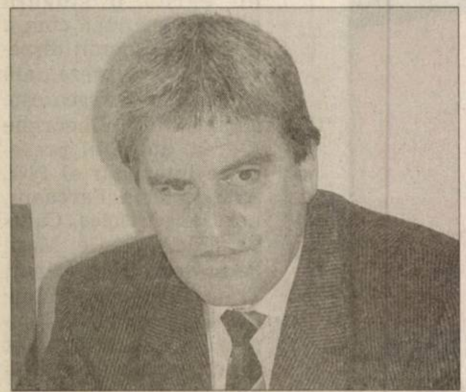

Marius Amzulescu (Foto: Adevărul)

Unitatea familiei liberale

■ Viceprimarul Tiberiu Dekany, ne lămureşte de ce vrea să fie în fruntea liberalilor.

SIMION TODOCA
simion.todoca@informmedia.ro

Adevărul: ***De ce aţi hotărât să candidaţi?***

Tiberiu Dekany: Simplu, pentru că vreau să fiu preşedintele PNL Arad. De ce vreau să fiu preşedinte, este cu totul altceva. Dincolo de dorinţa firească de continuare a carierei politice pe o pantă ascendentă, doresc — şi ştiu că pot — să scot organizaţia judeţeană din situaţia de criză, să o aşez tot pe o pantă ascendentă, să redevină o familie unită.

Adevărul: ***Pe ce vă bazaţi când spuneţi că puteţi?***

Tiberiu Dekany: Pe mai multe elemente concrete. În primul rând, pe faptul că de când am devenit preşedinte al organizaţiei municipale, pe care am preluat-o de la contracandidatul meu Cristian Stragea, am reuşit să dublez numărul de membri, după doar un an de activitate. Dar, cel mai important lucru este faptul că am reuşit, de la începutul perioadei de criză până acum, să menţin această organizaţie pe o poziţie normală, onorabilă, reducând şocul crizei generale la proporţii nesemnificative. Prin conlucrarea cu cele 23 de organizaţii de cartier, am reuşit să creez în organizaţia municipală o stabilitate, o unitate mult peste cea la nivel superior. Sunt convins că aplicând un management corect voi reuşi să am rezultate şi la nivel judeţean.

Principiile managementului politic sunt aceleaşi

Adevărul: ***Totuşi, organizaţia municipală este una, cea judeţeană, alta. Aşijderea şi managementul.***

Tiberiu Dekany: Principiile managementului politic performant sunt aceleaşi, diferă doar numărul oamenilor la care se aplică. Sigur, fiecare organizaţie din judeţ are specificul său, dar şi fiecare organizaţie de cartier, fiecare liberal, la urma-urmei, are specificul său. Dacă reuşeşti să convingi pe fiecare că familia nu poate să fie puternică fără specificul fiecăruia, vei realiza o familie unită. Pe această linie, ca să revin la argumentele pe care le am când spun că voi câştiga, pot să vă spun că liberalii din judeţ m-au asigurat că mă vor susţine, pentru că s-au săturat să fie simpli spectatori la îndepărtarea de principiile şi valorile liberalismului, fără să fie consultaţi la luarea deciziilor. Tocmai acest lucru voi schimba eu. Din echipa de conducere vor face parte doar patru din municipiu, restul fiind din judeţ.

Adevărul: ***Nu se vor supăra cei din municipiu?***

Tiberiu Dekany: Cu certitudine, nu, pentru că, la rândul lor, toţi sunt membri ai organizaţiei judeţene, ai familiei PNL Arad şi toţi doresc ca această familie să fie unită.

Stragea a renunţat la PNL

Adevărul: ***Cei din judeţ, ce motive au să vă susţină? Vreţi, nu vreţi, îl cunosc mult mai bine pe Cristian Stragea, care a fost prefect şi a avut permanent contacte cu judeţul.***

Tiberiu Dekany: Nu vreau să fac un defect dintr-un merit. Stragea a fost prefectul judeţului, fără să facă discriminări între liberali şi ceilalţi. Este meritoriu, numai că pentru a ajunge în această postură a renunţat la statutul de om politic, a renunţat la PNL. Oricum ai lua-o, un lider de partid poate face mult mai mult pentru partidul său, pentru promovarea doctrinei liberale decât un liberal care, odată ajuns prefect, este obligat de multe ori să facă concesii altor partide, în detrimentul partidului care l-a propulsat. Ca preşedinte al PNL, îi voi cere prefectului, oricare ar fi acela, să nu favorizeze pe nimeni, ci să aplice legea, să respecte criteriile competenţei. Preşedinţilor de filiale, de semenea, le voi cere ca listele de candidaţi să fie alcătuite pe criterii de competenţă, de valoare. Pentru aceasta, voi ţine o legătură permanentă cu judeţul, înfiinţând cabinete de consultanţă, creând o puternică bază logistică. De urgenţă, voi iniţia un proces de largă consultare pentru alegerea celui mai valoros candidat al PNL Arad pentru Parlamentul Europei. De asemenea, voi demara pregătirile pentru alegerile parlamentare interne, cel puţin un candidat pe loc eligibil trebuind să fie din judeţ.

Tiberiu Dekany (Foto: Ştefan Matyaş)

ECHIPA CONDUSĂ DE TIBERIU DEKANY

Preşedinte: Tiberiu Dekany
Constantin Netea - Craiva
Paul Valentin Neamţ - consilier municipal, ex-primar PNL
Ovidiu Moşneag - consilier municipal
Călin Abrudan - preşedinte Org. Judeţeană de Tineret PNL Arad
Adrian Năsui - director Terminalul Cargo
Petru Miloacă - viceprimar Curtici
Dragoş Valeriu - preş. Org. Buteni
Marius Dârlea - preş. Org. Dieci
Ştefan Popa - membru fondator, ex-deputat PNL
Mihaela Morar - Org. Cermei

CARTE DE VIZITĂ

Alexandru Tiberiu Dekany

Născut în Arad, la 31.03.1974.
Naţionalitatea-română.
Necăsătorit.
Studii: facultăţile de Marketing, Management şi Drept. Masterate în Marketing, Management şi Administraţie Publică. Doctorand, lector universitar.
Politic: preşedinte pe municipiu al PNL Arad, copreşedinte al Asociaţiei Amicii Regelui Mihai.

ACCENTE

Stadion nou? De acord. Dar, ce stadion?

TRISTAN MIHUŢA
tristan.mihuta@informmedia.ro

Indiscutabil, Aradul are nevoie de un nou stadion cum are nevoie de aer. Stadionul UTA, conceput de baronul Francisc Neuman în 1945, a devenit necorespunzător, perimat. În cei 61 de ani (primul meci a fost la 23 august 1946, un amical, iar primul joc oficial, UTA-Ciocanul Bucureşti 1-0, s-a disputat trei zile mai târziu, la 26 august) acest stadion a avut parte mai curând de cârpeli, decât de renovări, de modernizare. Nici măcar din punct de vedere arhitectural stadionul nu mai este ce a fost. Modernizarea din această vară, făcută în pripă, sub presiunea unor norme minimale cerute de FRF şi sub presiunea timpului scurt, de la începerea lucrărilor până la startul campionatului, face parte tot din lunga suită a episoadelor de cârpeli - ca să nu mai vorbim că numărul de locuri a fost diminuat în mod dramatic.

Necesitatea unui stadion nou la Arad a fost invocată încă în anii '70 ai veacului trecut. Demersul a fost însă tăiat din faşă de Nicolae Ceauşescu însuşi. „Din moment ce aţi eliminat pe Feyenoord pe acest stadion, înseamnă că el corespunde", a replicat Ceauşescu la solicitarea liderilor locali de partid. În schimb, a aprobat construirea de stadioane la Medgidia, Turnu-Severin şi în alte locuri unde nu se justifica efortul, decât, eventual, pentru a găzdui spectacole care să-l omagieze. Ca fapt pitoresc, în martie 1972, când Tottenham Hotspur a venit la Arad, la antrenamentul oficial din preziua jocului, şefii delegaţiei londoneze au întrebat dacă, după antrenament, pot vedea stadionul pe care se va juca meciul, a doua zi. Unul dintre conducătorii de la UTA le-a răspuns, mucalit, că stadionul „mare" este în reparaţii. În fapt, nu exista decât acel stadion părăginit şi englezilor nu le venea să creadă că o echipă care ajunge până la turul IV al Cupei UEFA ar putea avea un stadion atât de prăpădit şi de mic.

De fapt, aici voiam să ajung. Că e nevoie de stadion ca de aer, suntem de acord. Peste tot în ţară s-au construit stadioane, s-au modernizat cele existente, numai la Arad am rămas cu această relicvă din istoria fotbalului. Problema care se pune este ce stadion facem - dacă facem, pentru că nimic nu e bătut în cuie. Personal, cred că un stadion de 15-20 de mii de locuri este şi mic, şi nici nu ţine seama de viitor. Să nu uităm că, în Franţa, localităţi cu 10-15 mii de locuitori au stadioane de 25-30 de mii de locuri. Astăzi, oamenii se deplasează uşor, vin la meciuri de la distanţe mari. La fel şi la noi, un meci UTA-Poli, UTA-Steaua, un meci de cupă europeană (de ce să nu ne gândim şi la asta) ar umple până la refuz un stadion de 30.000 sau, hai să fie, de 25.000 de locuri. Altfel spus, n-am vrea ca stadionul să fie doar paravanul altor afaceri, să ridicăm ceva doar ca pretext, ca să nu se spună una-alta. Sigur, se pot face concesii italienilor de la Pizzarotti, că doar n-or lucra în pierdere, li se pot înlesni afaceri aici, dar atunci şi stadionul să fie stadion - dacă va fi să fie.

PE SCURT

● Relaţii suspendate. Armata turcă a suspendat relaţiile militare cu Franţa, ca replică faţă de proiectul de lege francez care sancţionează negarea genocidului armean din 1915-1917. Turcia a avertizat că relaţiile bilaterale cu Franţa ar putea avea de suferit în cazul adoptării definitive a propunerii legislative.

Preşedinte în colibă

Ljubljana (MF) - Preşedintele Sloveniei, Janez Drnovsek, a renunţat la palatul prezidenţial din Ljubljana pentru o colibă de munte în satul Zaplana, unde duce o viaţă simplă similară celei propovăduite de mişcarea New Age. Adoptând un stil de viaţă simplu după ce a fost diagnosticat cu cancer, Drnovsek (56 ani) s-a mutat într-o colibă din satul Zaplana, împreună cu câinele său, şi a adoptat o dietă organică formată din fructe şi legume. Preşedintele îşi coace singur pâinea şi deseori se îmbracă într-o pelerină de frunze şi iese afară pentru a „saluta copacii". În cursul acestei săptămâni, Drnovsek a făcut un apel la cetăţenii sloveni pentru a-i urma exemplul şi a adopta un stil de viaţă simplu, în speranţa de a evita o catastrofă mondială.

Janez Drnovsek (Foto: EPA)

Mahmoud Ahmadinejad (Foto: EPA)

„Ultimul pas"

Teheran (MF) - Preşedintele iranian Mahmoud Ahmadinejad a declarat, ieri, că ţara sa va face în curând „ultimul pas" în programul său nuclear, informează agenţia iraniană IRNA. El nu a explicat ce presupune „ultimul pas", însă Teheranul a anunţat că îşi va continua planurile atomice în pofida unei cereri a ONU de a renunţa la activităţile de îmbogăţire a uraniului. Occidentul bănuieşte că aceste acţiuni fac parte dintr-un plan de producere a bombei atomice. Republica Islamică afirmă însă că programul său nuclear este paşnic. „Naţiunea iraniană este pe cale să facă ultimul pas în problema nucleară", a transmis IRNA, citându-l pe Ahmadinejad.

Fotografie de familie, la Budapesta, a miniştrilor guvernelor român şi maghiar (Foto: EPA)

Şedinţă comună la Budapesta

■ Premierul Gyurcsany: România şi Ungaria trebuie să depăşească problemele istorice.

Budapesta (MF) - Membrii Guvernului României şi ai Executivului Ungariei s-au reunit, ieri, la Budapesta, în a doua şedinţă comună, prima fiind organizată la 20 octombrie 2005, la Bucureşti.

Şedinţa a fost co-prezidată de premierii Călin Popescu Tăriceanu şi Ferenc Gyurcsany.

România şi Ungaria trebuie să uite problemele din trecut şi „ranchiunile istorice" care au existat între cele două state, a declarat premierul maghiar Ferenc Gyurcsany.

Gyurcsany a arătat că este mai dificil să convieţuieşti în linişte cu o ţară vecină cu care ai anumite repere istorice comune decât cu un stat aflat într-o altă zonă geografică şi a susţinut că este necesar ca România şi Ungaria să depăşească disensiunile din trecut.

La rândul său, premierul Tăriceanu a apreciat că modul în care România şi Ungaria au depăşit problemele de ordin istoric poate reprezenta un exemplu pentru ţările din regiune.

Punct vamal comun

Autorităţile române şi ungare vor simplifica procedurile de trecere a frontierei dintre cele două ţări prin înfiinţarea unui singur punct vamal, măsură care va fi aplicată în 2007.

Reprezentanţii Ministerului român al Administraţiei şi Internelor şi ai Ministerului ungar al Justiţiei şi Ordinii Publice au adoptat o Declaraţie privind accelerarea procedurilor de introducere a noului sistemului de control vamal.

Conform documentului, autorităţile cu competenţe în domeniu trebuie să întreprindă demersurile necesare astfel încât măsurile de aplicare a noului sistem de control vamal, cu o singură oprire în punctele rutiere de trecere a frontierei, să fie puse în practică în primul trimestru al anului viitor.

Fără criterii etnice

Autonomia teritorială excede cadrul constituţional, iar caracterul unitar al statului român nu poate fi pus în discuţie, autorităţile de la Bucureşti neavând în vedere o autonomie pe criterii etnice, a declarat premierul Tăriceanu, după şedinţa comună.

Premierul ungar a declarat, la rândul său, că „autonomia nu se dobândeşte şi nu se dă de către nimeni, ci se creează în comun, de către majoritate şi minoritate, fiecare parte trebuind să se raporteze cu cea mai mare responsabilitate la proiectele comune".

Şeful NATO, în România

■ Secretarul general NATO, Jaap de Hoop Scheffer: România e un bun exemplu de aliat.

Bucureşti (MF) - Secretarul general NATO, Jaap de Hoop Scheffer, a declarat, ieri, la finalul unei întrevederi cu ministrul de Externe, Mihai Răzvan Ungureanu, că România este un bun exemplu din perspectiva implicării în operaţiunile NATO, el precizând că nu poate repeta acest lucru în toate ţările aliate.

„Când a fost o situaţie complicată, am vorbit la telefon cu preşedintele României, şi România a făcut un pas înainte", a spus Scheffer. El a precizat că, drept urmare, România are trupe în Afganistan, dar participă şi la operaţiuni în Kosovo, Irak sau Marea Mediterană.

„România este un bun exemplu şi nu pot spune acelaşi lucru în toate capitalele aliate", a adăugat Scheffer.

Uşi deschise

Referindu-se la summit-ul de la Riga din 28-29 noiembrie, secretarul general al NATO a precizat că această reuniune va reconfirma politica „uşilor deschise", chiar dacă nu vor fi invitaţii pentru noi membri. Reuniunea va insista asupra consolidării parteneriatelor globale, iar pe partea militară va sublinia importanţa modernizării forţelor armate.

> *Când a fost o situaţie complicată, am vorbit cu preşedintele României, şi România a făcut un pas înainte.*
>
> JAAP DE HOOP SCHEFFER

De altfel, Scheffer a amintit că reuniunea de la Riga este supranumită summit-ul transformării şi a explicat că acest lucru se referă la capacitatea Alianţei de a se adapta actualelor provocări de natură globală cum ar fi terorismul.

La rândul său, Ungureanu a precizat că România aşteaptă de la Riga un text foarte clar şi vrea ca NATO să-şi precizeze rolul în păstrarea securităţii energetice şi în regiunea Mării Negre. Ieri după-masă, Scheffer a fost primit la Palatul Cotroceni de preşedintele Traian Băsescu.

Torturate sau ucise

Bagdad (MF) - Persoanele luate ostatice dintr-o clădire guvernamentală de la Bagdad sunt supuse torturii de către răpitori iar unele dintre ele au fost deja ucise, a declarat, ieri, ministrul irakian pentru Învăţământul Superior.

„Există un număr de persoane care au fost ucise, acestea fiind angajaţi şi gărzi de corp", a spus ministrul Abd Dhiab, adăugând că circa 70 dintre cei aproximativ 150 de ostatici au fost eliberaţi.

„Potrivit celor care au fost eliberaţi, ostaticii au fost torturaţi şi ucişi", a spus Dhiab.

Atentat. O maşină-capcană a explodat ieri la Bagdad, deflagraţia ucigând şi rănind mai mulţi irakieni. (Foto: EPA)

Rachetă testată cu succes

Islamabad (MF) - Pakistanul a testat, ieri, cu succes o rachetă balistică de tip Hatf 5, capabilă să transporte încărcătură nucleară, a anunţat armata pakistaneză, citată de Reuters.

Racheta are o rază de acţiune de 1.300 de kilometri, potrivit aceleiaşi surse.

„Pakistanul poate fi cu siguranţă mândru de capacitatea sa defensivă şi de cea de reacţie la ameninţările nucleare", a declarat premierul pakistanez Shaukat Aziz, prezent la desfăşurarea testului.

„Pakistanul a crezut în pacea care rezultă dintr-o poziţie de putere şi capacitate de reacţie", a adăugat acesta.

Pakistanul a efectuat teste nucleare în 1998, la scurt timp după o manevră similară a statului vecin şi rival, India.

Cele două ţări au demarat un proces de pace la începutul anului 2004 după ce în 2002 s-au aflat la un pas de declanşarea unui conflict.

O nouă strategie pentru multilingvism

■ PE a adoptat un raport referitor la o nouă strategie-cadru pentru multilingvism.

Bucureşti (MF) - Parlamentul European (PE) a adoptat un raport redactat de Bernat Joan i Mari din grupul verzilor, referitor la o nouă strategie-cadru pentru multilingvism elaborată de Comisia Europeană, portofoliu care urmează să fie preluat de Leonard Orban.

Deputaţii europeni au salutat iniţiativa înfiinţării unui Indicator European de Competenţe Lingvistice, care să includă toate limbile oficiale ale Uniunii, însă au subliniat că propunerile pentru multilingvism nu ar trebui să se limiteze doar la acestea.

Drepturile cetăţenilor

Raportorul PE şi numeroşi europarlamentari consideră că ar trebui luate mai mult în considerare drepturile a circa 46 de milioane de cetăţeni europeni care vorbesc limbi mai puţin răspândite, cum ar fi galeza, scoţiana, catalana sau basca şi că ar trebui acordate facilităţi celor interesaţi să înveţe aceste limbi.

Legături

Parlamentul a apreciat că imigranţii trebuie să poată învăţa limba ţării lor gazdă, dar şi să aibă şansa de a fi educaţi în limba maternă, ca modalitate de a-şi păstra legăturile cu ţările de origine.

Deputaţii s-au declarat în favoarea propunerilor privind dezvoltarea profesiilor şi industriilor care implică utilizarea limbilor străine.

Europarlamentarii au solicitat instituţiilor europene să coopereze cu Consiliul Europei în ceea ce priveşte protecţia diversităţii lingvistice şi a învăţării limbilor străine şi să procedeze la un schimb de experienţă referitor la politica de învăţare a limbilor străine.

Portofoliul multilingvismului a fost atribuit de preşedintele Comisiei Europene, Jose Manuel Durrao Barroso, comisarului european desemnat de România, Leonard Orban.

ADEVĂRUL Cotidian independent Arad
MARE Publicitate: 08.00-19.00 Tel: 280904
MICA Publicitate: 08.00-19.00 Tel:210775
Preluarea anunţurilor pentru următoarea zi se face până la ora 16.00
După ora 13 se percepe TAXĂ DE URGENŢĂ

PE SCURT

• **Volkswagen.** Noul showroom Volkswagen, situat la ieşirea din Arad spre Deva, şi-a deschis miercuri seara porţile, în mod oficial. Firma Quark Motors, cea căreia îi aparţine showroom-ul, a invitat la festivitate majoritatea personalităţilor municipiului, primarul Falcă fiind pus să taie panglica inaugurării acestui nou obiectiv din Arad - în fapt, o investiţie de milioane de euro. Cu acest prilej, Volkswagen a prezentat şi ultimul dintre modelele de maşini al firmei, noul Jetta.

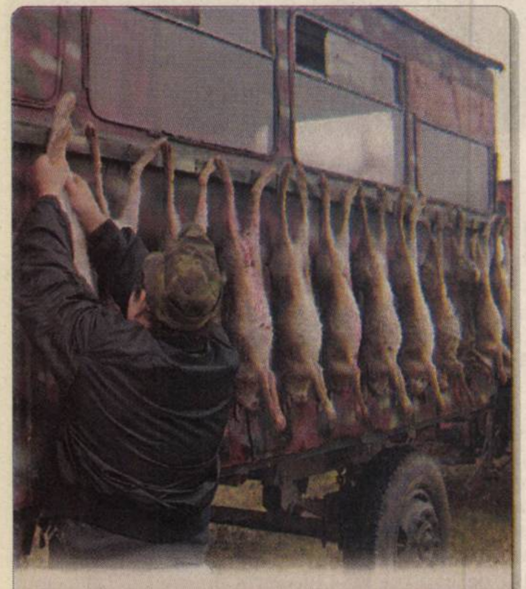

Vânătoare. S-a deschis sezonul de toamnă la vânătoare. Împătimiţii acestui sport şi-au luat puşca-n spinare şi au ieşit în teren. Unii au mai împuşcat câte ceva. Alţii... poveşti vânătoreşti.

Pe larg, despre o partidă de vânătoare, veţi putea citi în ziarul nostru de mâine.

(Foto: Romulus Dubăţ)

Sancţiuni la DSV Arad

Arad (A.O.) - Controlul cu privire la activitatea de dezinfecţie din vămile arădene, efectuat în urmă cu trei săptămâni, de către doi inspectori ai Agenţiei Naţionale Sanitar Veterinare (ANSVSA), n-a rămas fără urmări. Activitatea de dezinfecţie din vămile arădene a fost interzisă, staţiile de dezinfecţie sigilate, iar în ceea ce priveşte neregulile, descoperite cu ocazia controlului de la Bucureşti, urma ca acestea să fie supuse dezbaterii în comisia de disciplină a Direcţiei Sanitar Veterinare Arad. Lucru care s-a întâmplat în urmă cu aproximativ o săptămână, atunci când patru inspectori din cadrul DSV Arad au fost găsiţi răspunzători pentru neregulile respective.

Într-o discuţie avută cu directorul DSV Arad, dr. Viorel Agud, acesta ne-a declarat că a fost respectată decizia conducerii centrale a instituţiei pe care o reprezintă, situaţia fiind dezbătută în cadrul comisiei de disciplină. „Această comisie, din care nu fac parte, a analizat cazul şi, ca urmare, patru inspectori din cadrul instituţiei noastre, ar putea fi vinovaţi că nu m-au informat pe îndelete cu privire la activitatea de dezinfecţie din vămi. Spun „ar putea fi găsiţi vinovaţi", deoarece ei au solicitat o amânare pentru a aduce probe care să le dovedească nevinovăţia. Aşa încât, comisia de disciplină se va mai reuni o dată", a precizat V. Agud.

Dezinfecţia din vămi face victime şi în sistemul sanitar veterinar (Foto: Ştefan Matyaş)

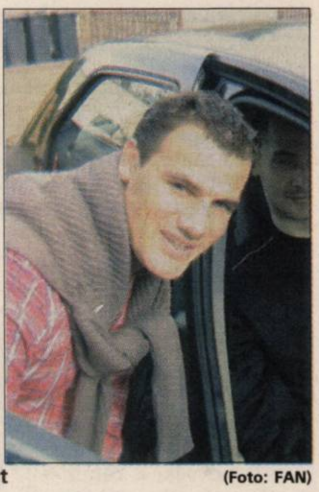

Alături de logodnica sa, susţinut şi încurajat de prieteni, Daniel Boariu se apropie de un nou început (Foto: FAN)

Visul merge mai departe

■ Acesta este mesajul pe care cititorii ziarului Adevărul i-l transmit lui Daniel Boariu.

Cititorii ziarului Adevărul - din ţară şi de pretutindeni - au demonstrat că sunt alături de Daniel Boariu nu numai prin telefoanele de susţinere pe care le-au dat, ci şi prin mesajele on-line pe care le-au trimis pe www.aradon.ro - portalul partener al ziarului nostru. Vă prezentăm mai jos câteva dintre aceste mesaje:

@Aş dori să intru în legătură cu Daniel. Eu fiind în USA, vreau să-l ajut direct! Mulţumesc! (Para26)

@Toţi suntem alături de Dani şi îi ţinem pumnii strânşi pentru vineri seara şi pentru visul lui, care mai mult ca sigur va deveni realitate! (Tassadar)

@Visele au aripi. Toţi avem aripi, toţi avem speranţe! Dana şi Victor dansează dumnezeieşte. Vineri, puful nou de pe aripile lor îi va ajuta să zboare, iar pe Dani să viseze mai departe! Dani, visul nu s-a terminat! Eu nu te-am minţit niciodată! Ştii asta! (Aurora)

@Dani, îţi doresc să-ţi dea Dumnezeu puterea de a merge din nou. Şi eu am un vis, dar nu ştiu dacă voi putea ajunge vreodată la emisiunea „Dansez pentru tine". Vineri de vineri mă uit şi să ştii că am să-i ţin pumnii prietenei tale Carmen, care face acest gest pentru tine. Este de admirat. Mult succes! (Loredana)

@În orice am face şi în orice am crede, cu puţin noroc, dragoste, înţelepciune şi rugăciune, reuşim să mergem mai departe. Îmi doresc ca visele tale să devină realitate. Orice ar fi, voi fi mereu de partea ta! (Cos)

@Au existat greutăţi la care nici nu te-ai gândit, clipe de îndoiala, momente de frică... Dar vei avea parte şi de uimire... încetul cu încetul, vor exista noi începuturi pe măsură ce te îndepărtezi de vechea, binecunoscuta, bătătorita cărare. Prietenii nu sunt întotdeauna prin preajmă ca să ajute la împlinirea unui vis, aşa ca al tău şi al Danei, dar atât cât pot, ei îţi sunt alături. Dani, eşti un om extraordinar! Ai reuşit să nu-ţi închizi nici inima, nici mintea la durere, o durere care pe toţi ne lasă goliţi sufleteşte. (SweetMiracle)

> *Dana şi Victor dansează dumnezeieşte. Visul nu s-a terminat!*
>
> AURORA

@Offf, Doamne... Să ştii, Dani, că Dumnezeu nu te-a pedepsit prin accidentul pe care l-ai avut. Dumnezeu te-a pus la încercare şi, după opt ani de zile, eu sunt 100% convins că ai îndurat prea mult şi prea multe, ca sa-ţi fie întors spatele de această dată, când eşti mai aproape decât ai visat vreodată, de a-ţi trata această „boală". O să mă rog în continuare pentru tine şi pentru Dana, o să te şi ajut... cât şi cum pot, dacă e nevoie - şi cred că e, pentru că un ajutor e de fiecare dată binevenit. (BoBoCuXxX)

> *Cu Dumnezeu în suflet, toate încercările sunt încununate de succes*
>
> ANONIM

@Ca Dumnezeu nu e nimeni, asta să nu uiţi, Dani! De la el vin toate, aşa că nu-ţi pierde speranţa! Cu Dumnezeu în suflet, toate încercările sunt încununate de succes. (Anonim)

@Dumnezeu să îţi ajute! Vreau să îţi spun că eşti un om norocos că ai o prietenă aşa de curajoasă. Să vă dea Dumnezeu sănătate, fericire şi tot ce-i mai bun pe lume! Multă baftă! (Anonim)

@Să ştii că Dumnezeu e alături de voi şi o să vă ajute să treceţi peste această încercare grea. Am să vă ţin pumnii diseară şi am să mă rog pentru voi. Trebuie să avem credinţă şi aşa vom reuşi să trecem peste toate greutăţile. Mult noroc şi baftă pe diseara! Suntem alături de voi! (Ank)

@Dumnezeu să vă ajute să vă îndepliniţi visul. Dani, eşti un om norocos pentru că ai o asemenea prietenă lângă tine. Vă ţin pumnii în fiecare vineri seara... Aş vota cu cea mai mare plăcere pentru voi, dar nu ştiu de ce din străinătate nu se pot trimite SMS-uri pe aceste numere formate din patru cifre... Poate cineva să-mi explice de ce??? (Adi)

@Idem cum zice Adi, din străinătate nu se poate vota via SMS... Dar suntem cu voi şi încercăm şi pe altă cale să vă ajutăm... Tot respectul şi toată admiraţia pentru prietena ta! Un om mai minunat, dragă Dani, nici că se putea să găseşti în viaţa ta... (Ina)

> *Dani, eşti un om norocos pentru că ai o asemenea prietenă lângă tine*
>
> ADI

@Suntem şi în seara asta alături de tine şi ne rugăm lui Dumnezeu să fie totul bine. N-am încetat să punem bani la puşculiţă. Succes! (adrii & anca & mami)

www.aradon.ro
Aici mai multe foto şi video
http://stiri.aradon.ro

Carmen dansează pentru Daniel

■ Susţineţi-i pe cei doi tineri telefonând la 0900-760601 sau trimiţând mesajul „Victor" la 1776!

DIANA DUŢU
diana.dutu@informmedia.ro

Visul lui Daniel Boariu de a merge din nou este, şi în această seară, motiv de „luptă" pentru logodnica sa, Carmen-Daniela, şi partenerul ei de dans, Victor Slav (prezentatorul rubricii meteo de la ProTV). „Lupta", aşa cum ne-am obişnuit s-o urmărim în ultimele cinci vineri, se dă la emisiunea „Dansez pentru tine".

În concurs au mai rămas doar patru echipe, fiecare dintre ele dansând pentru împlinirea unui vis. Două - între care şi perechea Carmen-Victor - se află „în duel". Adică riscă să iasă din joc. Câştigătorul duelului va fi stabilit prin televoting. Stă în puterea fiecăruia dintre dumneavoastră să-i ajute pe Carmen şi Victor să meargă mai departe, să lupte în continuare pentru ca visul lui Daniel să se poată împlini.

Ce aveţi de făcut? Să trimiteţi un SMS cu textul „Victor" la 1776 sau să sunaţi de pe un telefon fix la numărul 0900-760601. Aţi mai demonstrat încă o dată, săptămâna trecută, că sunteţi solidari cu suferinţa lui Daniel, când echipa Carmen-Victor (aflată şi atunci în duel) a obţinut peste 70% din totalul voturilor. Nu ezitaţi să-i susţineţi şi acum! Fiţi alături de ei pentru ca Daniel să poată umbla din nou!

Drama

Reamintim, Daniel are nevoie de o operaţie prin care celulele nervoase ale măduvei spinării să fie refăcute. Aceasta se poate realiza doar la o clinică din Beijing, costul intervenţiei fiind de 20.000 de dolari. Acestei sume i se adaugă încă 10.000 de dolari - cheltuieli legate de transport, vize, recuperare postoperatorie etc. Daniel nu are aceşti bani şi nici cum să facă rost de ei. Carmen luptă — dansând — pentru a-i obţine.

Carmen este logodită cu Daniel de trei ani de zile. Se cunosc de 11 ani şi au început să se iubească în urmă cu şase ani. Sunt convinşi că nimic nu-i va putea împiedica să se căsătorească, să-şi întemeieze o familie şi să aibă copii. Asta în ciuda faptului că Daniel este imobilizat într-un scaun cu rotile. Acum opt ani, a avut un accident rutier în urma căruia i s-au fisurat două vertebre. La scurt timp după accident, o săritură într-un bazin de pe ştrand a făcut ca vertebrele să se rupă şi să-i secţioneze măduva. Fractură de coloană cervicală - acesta este diagnosticul dramei lui Daniel.

ProTV-istul Victor Slav a însoţit-o pe Carmen la Arad, pentru a fi aproape de Daniel (Foto: FAN)

SCRISOARE DESCHISĂ CĂTRE THEODOR STOLOJAN

Domnule Theodor Stolojan,

Facem parte nu dintr-o generaţie de sacrificiu, ci dintr-una sacrificată. Suntem cei care au aflat într-un mod brutal ce este comunismul şi care au văzut faţa hidoasă a dictaturii. Dar am supravieţuit. Iar odată cu noi, a supravieţuit şi liberalismul care îi pune laolaltă pe cei ca noi şi pe cei ca dumneavoastră. Nu este un merit că am suferit de pe urma sistemului, la fel cum nu este o vină că aţi făcut parte din el.

Deşi nu ne-a fost uşor, am învăţat să privim cu luciditate trecutul şi să ne preocupăm de viitor. Am lucrat pentru unificarea PNL şi am cântărit bine toate deciziile pe care le-am luat, având în minte un singur obiectiv: să redăm valorilor liberale importanţa pe care o merită în orice societate democratică şi, prin aceasta, să consolidăm un partid liberal puternic şi mai ales unit.

Privim astăzi cu deosebită atenţie întreaga dezbatere legată de posibila revenire a domniei voastre în PNL. Vedem pe de-o parte că sunteţi dorit de unii colegi şi respins de alţii. De asemenea, ne este cunoscută şi ezitarea domniei voastre în a accepta revenirea.

Un singur lucru nu înţelegem. Spuneţi că luptaţi pentru aceleaşi valori ca şi noi, că doriţi un PNL puternic şi, mai ales, liberal, că aveţi soluţii pentru partid şi că sunteţi capabil să le puneţi în practică. Cu toate acestea, vă ascundeţi ezitările în spatele unor condiţii de neacceptat.

Susţineţi dezbaterea, însă doar ca paranteză a propriilor idei. Doriţi un dialog, însă, prin tot ceea ce spuneţi, îl ucideţi încă înainte ca el să se nască. Vă jigniţi interlocutorul încă înainte de a-l saluta şi vreţi ca aşa să reconstruiţi PNL.

Cu tot respectul pe care îl avem pentru dumneavoastră, nu credem că sunteţi pe drumul cel bun. Nu ştim ce anume vă hrăneşte ura pentru conducerea partidului. Dar ştim că acest PNL nu este nici al lui Călin Popescu Tăriceanu şi nici al lui Theodor Stolojan. Nu vă cerem nimic altceva decât să-i respectaţi pe cei care fac parte din PNL şi care sunt acum nevoiţi să vadă cum dumneavoastră şi cei care vă înconjoară încercaţi să vă sfâşiaţi adversarii. Şi culmea, în numele valorilor comune!

Poate că sunt multe lucruri care vă despart de Călin Popescu Tăriceanu. Dar bunele intenţii ar trebui să vă apropie. Nu vă cerem mult. Doar să aveţi aceeaşi responsabilitate faţă de PNL pe care a avut-o şi partidul faţă de dumneavoastră. Nu am uitat că aţi devenit premier cu girul unei mineriade care a dezonorat România şi că în 1996 l-aţi susţinut, sub propria semnătură, pe Ion Iliescu.

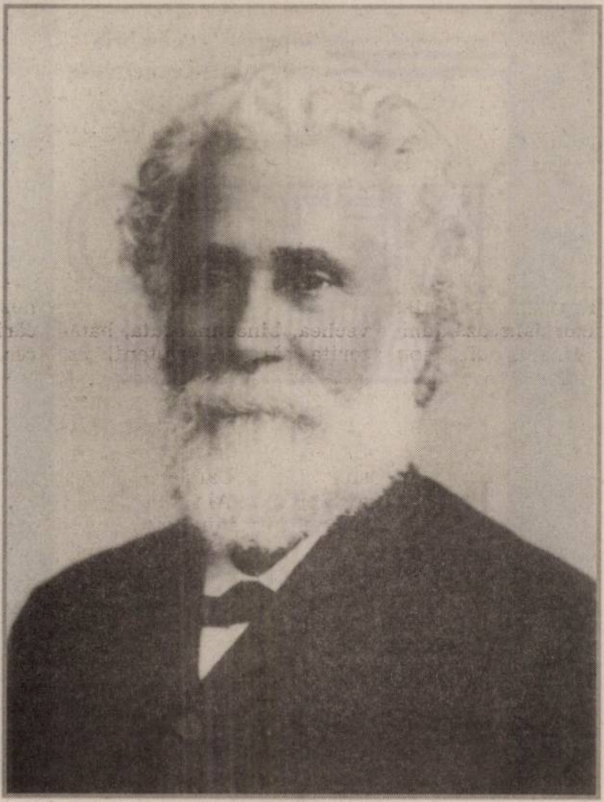

Ion C. Brătianu

Nu am uitat că anii pe care i-aţi petrecut ca liberal sunt mai puţini decât anii de închisoare ai multora dintre noi. Mult mai greu ne este să uităm cum v-aţi retras în campania electorală, cum v-aţi ascuns la Cotroceni, refuzând orice contact cu partidul, cum aţi acceptat să fiţi subalternul lui Traian Băsescu şi conducătorul unui grup de ale cărui valori ne îndoim. Cu toate acestea, noi nu respingem revenirea domniei voastre în PNL.

Dacă vă angajaţi să respectaţi tot ceea ce nu aţi respectat până acum, începând cu statutul şi terminând cu colegii, putem trece peste barierele care au apărut între noi şi domnia voastră în acest moment. Dacă puteţi demonstra că veţi lupta pentru consolidarea partidului şi a valorilor liberale, subscriem invitaţiei de a vă alătura din nou PNL.

Nu vă împiedică nimeni să reveniţi. Nu vă împiedică nimeni să vă susţineţi propriile idei şi nici să luptaţi pentru a le pune în aplicare din funcţia de preşedinte de partid. Sunteţi liber oricând să faceţi acest lucru, în interiorul PNL, într-o manieră democratică şi civilizată. Aveţi la dispoziţie Congresul şi votul liber exprimat al majorităţii din partid.

Aveţi în noi garanţia democraţiei interne din PNL, a respectării valorilor liberale şi a corectitudinii oricărei dezbateri oneste. Însă nu vă puteţi aştepta să girăm opinii, oameni şi atitudini care nu au nimic în comun cu liberalismul.

Domnule Stolojan,

Cei de vârsta noastră vin dintr-o lume în care ideile contau mai mult decât procentele, iar partidul mai mult decât liderii. Politica, aşa cum o ştim noi, ar trebui să fie civilizată. Liberalismul, aşa cum îl ştim noi, ar trebui să fie distinct de alte doctrine. Iar PNL, aşa cum îl ştim noi, ar trebui să fie unit. Dacă sunteţi sincer în demersul domniei voastre de a susţine partidul, renunţaţi la o atitudine şi la un limbaj străine de orice principiu liberal. Dacă sunteţi onest, acceptaţi dialogul şi nu inventaţi condiţii şi pretexte care să-l blocheze. Dacă aveţi onoare, nu vă negociaţi bunele intenţii!

Sanda Negroponte Tătărăscu
Mircea Ionescu Quintus
Prof. Neagu Djuvara
Radu Câmpeanu
Dinu Zamfirescu

(ADVERTORIAL)

Best Mobila
CONFORT DESIGN

Magazin de mobilă en-gros și en detail
luni-vineri 9:00-17:30
sâmbătă 9:00-13:00

bucătării
colțare bucătărie
camere de zi
camere pentru tineret
dormitoare
accesorii

Cardiff

Andrzej

PREȚURI SENZAȚIONALE !

Werona

Montana

ARAD - Romania, str. Poetului 1C, Parc industrial UTA hala 22-23 tel: 0357-422959

CAMERA DE COMERȚ ARAD
Organizează următoarele cursuri:
**Managementul întreprinderilor în context european;*
**Operator calculator-inițiere;*
**Formare si perfecționare în resurse umane;*
**Contabilitate postliceal;*
**Contabilitate pe calculator(program WinMENTOR);*
**Contabilitate și aplicații pe calculator;*
**Limba: engleză, italiană, franceză, germană, spaniolă, română;*
**Declarant vamal;*
**Auditor in domeniul calitatii;*
Informații la sediul Camerei de Comerț Arad, Str.Cloșca nr. 5, Tel.: 20.88.07; 20.88.08

SC GENERAL COM INVEST SRL
în calitate de furnizor de energie electrică
ANGAJEAZĂ
INGINER ELECTROENERGETIC SAU ECONOMIST
pentru următoarele activități:
- comerț cu energie electrică (furnizare),
- consultanță și mentenanță în domeniul electroenergetic.
Se asigură salariu atractiv și instruire.
Informații la telefon: 0257.250.862.
CV. se trimit la nr fax: 0257.212.116

REVELION "CALD" IN MALTA
APARTAMENTE 2* - 234 euro
avion + cazare fara masa
HOTEL BELLA VISTA 4* - 398 euro
avion + cazare cu demipensiune
BONUS: Excursie GRATUITĂ în Grand Harbour!!!
Oferta valabilă pentru rezervări până pe 30 noiembrie 2006
Tariful include: bilet de avion cursa Air Malta charter Cluj-Malta si retur, cazare 4 nopți / 5 zile cu tipul de masa specificat, transfer aeroport-hotel si retur, asistenta turistica
UN PRODUS MALTA TRAVEL
EURO TRAVEL: B-dul Revolutiei, nr.90, Arad
tel./fax: 0257.33.85.85; mobil: 0726.25.33.88
e-mail: office@euro-travel.ro; website: www.euro-travel.ro

DACIA LOGAN
NOUL LOGAN MCV BREAK!
Un vehicul cu adevărat primitor !
Vino, află și testează-l, în show room- ul autorizat Dacia
SC VERBIȚĂ SRL
din Arad, calea A. Vlaicu 282.

Informații suplimentare la telefon 0257-275.690

---

vineri 17 noiembrie
sambata 18 noiembrie

RETRO
RESTAURANT & MORE

live music
italian cuisine

Arad, b-dul revolutiei nr:81

S.C. MIGNON S.R.L. - Timișoara
Arad, C-lea Aurel Vlaicu bl. Z 22, ap. 23 A/24
tel. 0257.229.150; 0788.436.336
ANGAJĂM LĂCĂTUȘ MONTATOR
TÂMPLĂRIE PVC CU 3-5 CAMERE
- SUPER OFERTA LUNII OCTOMBRIE!
- REDUCERI DE PESTE 50%!
- BONUS PLASE DE ȚÂNȚARI!
Credit doar cu buletinul, fără avans, fără giranți - aprobare 24h

---

FUNDAȚIA ROMÂNO-GERMANĂ
EXECUTĂ LA COMANDĂ PRIN
S. C. Studio FRG SRL
- Ferestre din lemn stratificat cu geam termopan
- Uși interioare, exterioare
- Scări interioare din lemn masiv
- Mobilier din lemn masiv sau PAL melaminat
- Podele, lambriuri

INFORMAȚII
Vladimirescu, str. Gării nr. 59, tel. 0257/514.931; 514.934

SC EXPERT SA Arad,
administrator judiciar al SC CD PINCOTAS SA, anunță vânzarea conform Legii 85/2006, prin licitație publică deschisă, cu strigare a amplasamentului deținut de SC CD PINCOTAS SA în Pîncota str. Gării, nr. 23-29, compus din : clădire administrativă, hale și secții de producție, curbătorie, magazii, drumuri și platforme betonate, stație epurare, dotări și mijloace fixe aferente producției de mobilier curbat la prețul de **1.117.800 EURO.** La prețul menționat se adaugă TVA.
Garanția pentru participare la licitație este de 10% din valoarea de pornire a bunurilor.
Contravaloarea caietului de sarcini pentru imobilul menționat este de 150 RON.
Activul poate fi vizitat în Pîncota str. Gării nr. 23-29, jud. Arad.
Licitația va avea loc în data de 15.12.2006, ora 12,00 la sediul SC CD PINCOTAS SA, situat în Pîncota, str. Gării, nr. 23-29, jud. Arad.
Caietul de sarcini poate fi achizitionat zilnic, la sediul SC CD PINCOTAS SA și consultat la SC EXPERT SA din Arad, str. D. Bolintineanu, nr. 5.
Înscrierile, achizitionarea caietelor de sarcini și achitarea garanției de înscriere la licitație se pot efectua până în ziua licitației, ora 11,00.
Relații la sediul SC EXPERT SA, tel. 0257/259740, SC CD PINCOTAS 466045, 466499, d-na Molnar Adriana.
(H-55077)

ACTIV GROUP SRL
cu sediul în Arad, str.Tribunul Buteanu, nr.1, ap.1, lichidator judiciar al BEST MEDIA SRL, cu sediul în Arad, str. Cicio Pop, nr. 4, ap. 3, jud. Arad, înmatriculată la ORC cu J02/185/2001, cod fiscal R13808360; în dosarul nr. 7008/2005 aflat pe rol la Tribunalul Arad, anunță vânzarea la licitație publică, conform prevederilor Legii 85/2006, a următoarelor bunuri: casă de marcat fiscală, imprimantă epson, mobilier magazin, tâmplărie PVC, sistem alarmă și supraveghere video precum și mărfuri și materiale de constructii, conform listei disponibile la sediul lichidatorului judiciar cu mențiunea că prețurile au fost reduse cu 10% față de licitația precedentă.
Garanția pentru participarea la licitație este de 10% din prețul de începere a licitației bunurilor.
Achitarea garanției de participare la licitație se poate efectua până la data licitației în contul lichidării la deschis la ALPHA BANK ARAD RO77BUCU575391302511R001, sau cu numerar la sediul lichidatorului.
Licitația va avea loc în data de 23.11.06 la sediul LICHIDATORULUI JUDICIAR, Arad, str.Tribunul Buteanu, nr.1, ap1, **ora 14**[00]. Relații suplimentare la sediul lichidatorului judiciar sau la tel: 214821.
(H-55077)

S.C. ARCOMMAT NIROM SRL,
distribuitor național de lubrifianți auto și industriali angajează
Reprezentant vânzări
Responsabilități:
- mărirea portofoliului de clienți
- realizarea targetului de vânzări pe zona alocată
Cerințe:
- carnet de conducere cat. B
- experiență minim 1 an în domeniul vânzărilor sau cunoștințe tehnice
CV-ul al fax 0257-232.735 sau e-mail: simonacordos@arcommat.ro

---

Sc Cotta International SRL
firmă mixtă Română Elvețiană selecționează personal
- TAPIȚERI CALIFICAȚI
- TINERI ABSOLVENȚI ÎN VEDEREA CALIFICĂRII ÎN MESERIA DE TAPIȚER
- CONTROLOR CALITATE

Se ofera o salarizare atractiva, conditii deosebite de munca, bonuri de masa, transport gratuit.
Cei interesati sunt rugati sa se prezinte la sediul societatii din Arad str Bicaz 1-5 (intrarea din Aleea Muncii), zilnic intre orele 8.00 -16.00

(H-60290)
MATROS
PARCHET SI ACCESORII
PARCHET LAMINAT
DUBLU CLICK IMPORT ELVETIA
de la **14,9** RON + TVA (149.000 lei) + folie 3 mm GRATIS
Str Aurel Vlaicu Nr.28 - 32, Tel/ Fax. 349.888
Str. Pădurii Nr.107 vis-a-vis de P-ța Obor Tel. 282.005

MARE PUBLICITATE
luni/vineri : 8,00-19,00
sâmbătă, duminică: închis

SYSTRONICS

Zona Parc Industrial Nord -Vest, Arad, România

Societate comercială cu capital integral elvețian, având activități de producție electronică, test, cercetare pentru piața UE și Elveția

Angajează
Director Financiar Contabil

Responsabilități:
- Coordonarea și organizarea activităților financiar-contabile.
- Asigurarea gestiunii financiare a companiei.
- Asigurarea fluxurilor de trezorerie.
- Intocmirea raportarilor financiare.
- Intocmirea de bugete, previziuni, analize.
- Controlul costurilor.

Cerințe:
- Studii superioare în domeniu.
- Experiență în domeniu.
- Operare pe calculator (pachetul Microsoft Office).
- Cunoașterea limbii engleze. Germana reprezinta un avantaj.
- Constituie un avantaj experiența în utilizarea modulelor SAP și Ciel specifice.

CV la Fax 0257-216733 sau e-mail info@systronics.ro până la data de 04.12.2006
Doar persoanele selecționate pentru interviu vor fi contactate.

(H-69805)

Publicitate eficientă în ADEVĂRUL cel mai citit ziar județean!

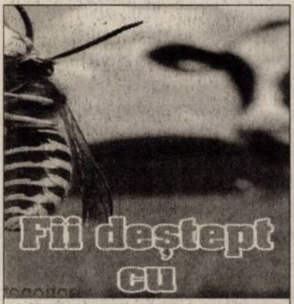

EUROTIM

ANGAJEAZĂ

- **TEHNICIAN COMENZI PIESE AUTO** - STUDII SUPERIOARE SAU MEDII-
- **SOFER CATEGORIA B DISTRIBUTIE PIESE AUTO**

YAMAHA

- REPREZENTANT VÂNZĂRI *SHOOW-ROOM MOTOCICLETE*

Tel.: 0744-636.096 (12⁰⁰-18⁰⁰)

Pas cu Pas

Intră în lumea premium a BMW.

Zilele BMW din Arad.

(H-55077)

PROFI

S.C. PROFI ROM FOOD S.R.L.,
societate multinațională în plină expansiune,
angajează în Arad:

Casiere, recepționeri marfă, lucrători comerciali:
Cerințe:
- dinamism,
- amabilitate,
- seriozitate,
- cunoștințe de operare pe calculator,
- capacitate de lucru în echipă.

Vânzător legume fructe, mezeluri:
Cerințe:
- experiență în domeniu,
- cunoștințe de operare pe calculator,
- dinamism,
- disponibilitate pentru program prelungit.

SE OFERĂ:
- **salariu motivant,**
- **tichete de masă,**
- **perioadă de instruire,**
- **șansa unei cariere într-o companie multinațională.**

Persoanele interesate sunt rugate să trimită CV și scrisoare de intenție (în care să fie menționat postul vizat), până la data de 24.11.2006, la următoarea adresă: str. Miresei, nr. 1, Timișoara, cod 300642, la nr. de fax:0256 244 108, la e-mail: dcoltan@profi.ro, sau la magazinele PROFI din Arad: calea Aurel Vlaicu Bl Z18-19, P-ța Soarelui - Str. Voinicilor.
Vor fi contactate doar persoanele care corespund cerințelor firmei.
Documentele depuse nu se restituie.

(H-69792)

DELPHI

Ineu Operations, Arad County

Delphi Packard Romania Ineu is looking for the following positions:

QUALITY ENGINEER
- University degree in Engineering or closely related field;
- Fluent German and English;
- Strong communication skills;
- Customer orientation;
- Self reliant, motivated and flexible.

PRODUCTION SUPERVISOR
- Strong leadership, responsible for team management;
- PC skills (good in working with MS Office –Word, Excel, Power Point, Outlook);
- English knowledge (German is an advantage);
- Communication skills;
- Availability for extended work schedule;
- Capability to perform under stress;
- Manufacturing experience preferred;

PRODUCTION CONTROL&PLANNING:
- High education; experience on similar position;
- German and English knowledge;
- Organization skills, motivation ability, decision taking capability;
- Team work, focused on results;
- Knowledge about ERP systems (AS 400 or SAP R/3) – advantage;
- Excellent computer skills;
- Capability to work under stress, deadline pressure, and overtime;
- Traffic management ability;
- Capacity and demand planning, production levelling.

MANUFACTURING ENGINEER
- Engineering degree (preferably in mechanical or Industrial Engineering);
- Good English knowledge; German or Italian is an advantage;
- Proficient in standard Window tools (Outlook, Excel, Word) AS 400, CAD experience is an advantage;
- Good teamwork, good work organisation and result orientation;

Delphi Corporation is a **multi-national world leader in mobile electronics and transportation components** and systems technology. Delphi has approximately 200,000 employees and operates 174 wholly owned manufacturing sites, 42 joint ventures, 53 customer centres and sales offices and 34 technical centres in 41 countries. Delphi can be found on the Internet at www.delphi.com . Delphi Packard Romania SRL currently employees approximately **5.000 employees** in Sânnicolau Mare, and a new Plant in Ineu, having over **3500 employees**, focused on the manufacturing of automotive electronic and electric distribution systems.
Persoanele interesate sunt rugate să trimită **CV și scrisoare de intenție**, pe adresa firmei:
Ineu - str. Calea Aradului nr. 23, jud. Arad, **Tel: 0257 207.702;**
Fax: **0257.207968** **E-mail:** Ineu.Packard.RecruitingHR@delphi.com

(H-69841)

MARE PUBLICITATE *tel. 280.943 ; tel/fax 280.904*

(H-65768)

POLARIS M HOLDING

Descoperiți toate acestea în perioada 21.11 – 25.11.2006, în cadrul unui Drive Test, la care vă așteptăm la showroom-ul MDA Motors Motors din Arad, Calea Timișorii nr. 50
Tel: 0257-286.085

BMW
Plăcerea de a conduce

(H-55077)

PE SCURT

• **Acţiuni.** Agenţii de poliţie rutieră au controlat un număr de 1.200 autovehicule, au aplicat 291 sancţiuni contravenţionale pentru încălcarea regulilor de circulaţie, în valoare de 9.330 RON, din care 118 pentru depăşirea vitezei legale, au reţinut şapte permise auto şi patru certificate de înmatriculare.

Sesizări la ITM

Arad (G.K.) - În primele 10 luni ale acestui an, Inspectoratul Teritorial de Muncă Arad a primit 609 de sesizări, dintre care 237 pentru neacordarea drepturilor salariale, 87 pentru neîntocmirea în formă scrisă a contractelor individuale de muncă, 42 pentru neîntocmirea actelor de încetare a raportului de muncă, 110 pentru neacordarea carnetului de muncă la încetarea activităţii, 1 pentru desfacerea contractului de muncă din iniţiativa angajatorului în perioada în care angajatul se află în incapacitate temporară de muncă, 2 pentru neplata obligaţiilor către bugetul asigurărilor sociale de stat, 46 pentru nerespectarea normelor de securitate şi sănătate în muncă. Numărul sesizărilor a crescut faţă de perioada similară a anului trecut, când s-au înregistrat 693 de sesizări, dintre care cele mai multe, 304, au fost pentru neacordarea drepturilor salariale.

Omorât pe carosabil

Chişineu-Criş (R.B.) - Seria pietonilor (care nu respectă regulile de circulaţie) accidentaţi mortal continuă. Miercuri seara, în jurul orei 20:30, pe strada Înfrăţirii din oraşul Chişineu-Criş, Ioan N., de 47 de ani, din Oradea, în timp ce conducea o autoutilitară marca Ford, a surprins şi accidentat mortal pe Gheorghe G., de 76 de ani, din Chişineu-Criş. Din primele cercetări efectuate s-a stabilit că victima, împreună cu soţia sa, Maria G., de 67 de ani, s-au angajat în traversarea drumului prin loc nepermis şi fără să se asigure. În urma impactului a fost accidentată grav şi soţia victimei, care a fost transportată la Spitalul Clinic Judeţean Arad.

Aradul, bine-cunoscut de o karateka

Cazacu Anca a câştigat un sandwich toaster cu concursul „Adevărul vă testează".

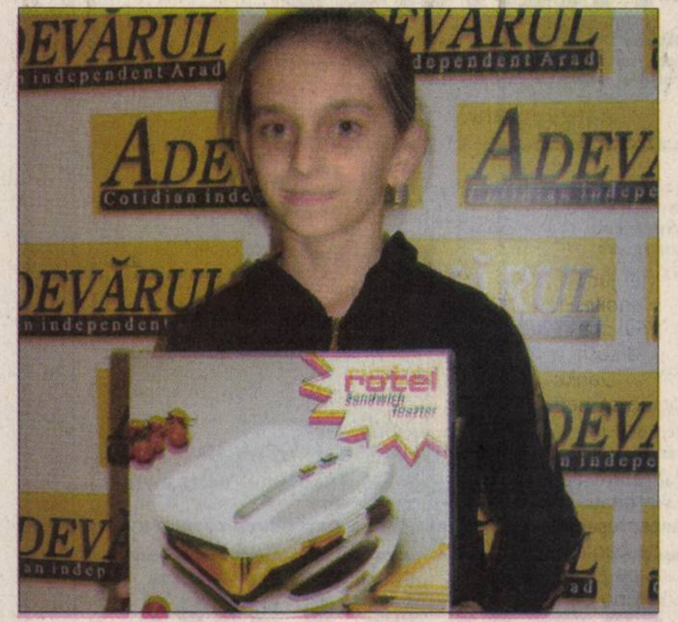

De-abia aşteaptă să-şi pregătească sandvişurile la aparatul pe care l-a câştigat (Foto: Margareta Szegö)

Arad (D.D.) - Cazacu Anca are 12 ani şi este elevă la Şcoala Generală Nr. 4 din Arad. Ziua de ieri a fost cu totul specială pentru ea. După ce a ieşit de la cursuri, Anca a venit la Adevărul pentru a primi un premiu. Ea este câştigătoarea concursului „Adevărul vă testează: Vă cunoaşteţi oraşul?", motiv pentru care a fost răsplătită cu un sandwich toaster. „Îmi plac foarte mult sandvişurile calde. Mi le pregătesc eu însămi, cu şuncă sau salam şi brânză" - spune Anca. „Chiar eram în căutarea unui asemenea aparat, dar până acum nu am găsit unul care să ne convină. Aşa că e foarte binevenit" - adaugă bunica fetei, Cornelia Neşu. Ea este abonată de ani de zile la Adevărul şi a mobilizat întreaga familie să participe la concurs. „Am trimis în total şase taloane, pe numele fiecăruia, dar numai eu am avut noroc" - povesteşte Anca. Chiar dacă are numai 12 ani, ea citeşte ziarul Adevărul. Mărturiseşte că cel mai mult îi plac articolele despre fotbal. Este o împătimită a sportului. De trei ani face karate. Şi nu oricum, ci cu performanţe.

Mari performanţe. Doar anul acesta, Cazacu Anca a câştigat medalia de aur la Campionatele Europene de la Budapesta şi medalia de bronz la Campionatele Mondiale de la Veneţia. Desigur, cel mai surprinzător şi plăcut câştig este cel de la... Adevărul!

Romani. Costumaţi în gladiatori, bobocii mediciniştii de la Universitatea de Vest „Vasile Goldiş" din Arad, se pregătesc pentru balul de vineri seara din Clubul Space (Foto: Ioana Costaş)

„Ce este poietica?"

Arad (V.S.) - Joi după-amiază, în Sala „Artă şi multimedia" a Bibliotecii Judeţene „A.D. Xenopol" a fost prezentă celebra traducătoare a operei lui Proust (şi nu numai) în limba română, scriitoarea Irina Mavrodin. Gardată de doi cavaleri ai „Asociaţiei tinerilor universitari din Timişoara", Ciprian Vâlcan şi C-tin Jinga, distinsa doamnă a prezentat un subtil şi aplicat eseu despre „ştiinţa facerii operei artistice." Astfel, profesorii şi elevii prezenţi în sală s-au putut bucura din plin de şansa de a putea asculta „această personalitate cu adevărat închegată a culturii române, o personalitate care face sistem în literatura română", după cum (în cunoştinţă de cauză) s-a exprimat tânărul filosof Ciprian Vâlcan.

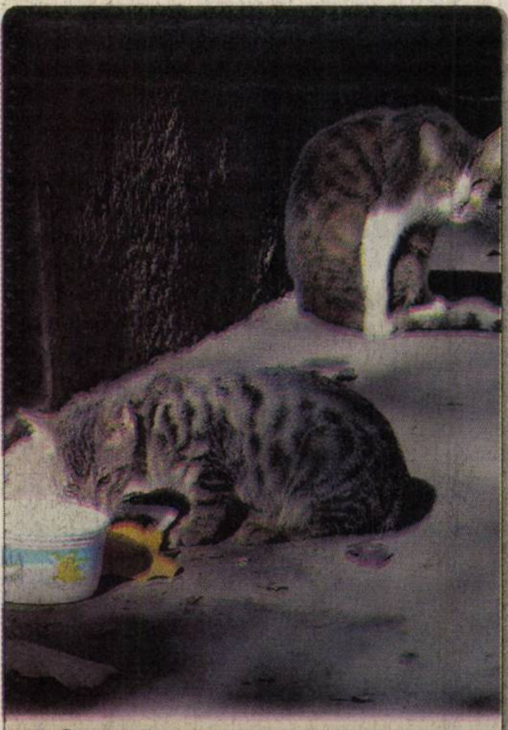
Adoptate. Pisicile de pe strada Mioriţa sunt hrănite de locuitorii blocurilor din zonă. (Foto: M. Szegö)

Buşteni confiscaţi

Şofronea (L.Ş.) - În cadrul unei acţiuni întreprinse împreună cu jandarmii şi cu inspectorii Inspectoratului Teritorial de Regim Silvic şi Vânătoare Oradea, comisarii Gărzii Financiare Arad au confiscat de la o firmă din Şofronea aproximativ 60 metri cubi de buşteni de stejar, în valoare de 540 milioane de lei vechi, aplicând „proprietarului" şi o amendă contravenţională de 150 de milioane de lei. „Este vorba despre o firmă din Timişoara ce are punct de lucru la Şofronea, firma având ca obiect de activitate comercializarea de material lemnos.

Echipa de control a depistat în trafic un camion încărcat cu buşteni, având suspiciunea că marfa ar fi fost furată. În condiţiile în care şoferul a refuzat să prezinte actele transportului, s-au aplicat sancţiunile de rigoare", susţine Sorin Cirţi, comisarul-şef al Gărzii Financiare Arad.

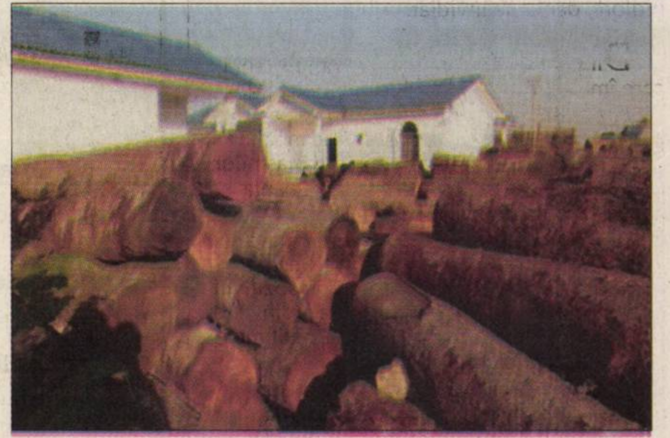
Comercializarea de buşteni fără acte, o ocupaţie riscantă (Foto: Margareta Szego)

Precizare

Ineu (D.G.) - Dintr-o regretabilă eroare, în articolul „Halloween la Ineu", apărut în ziarul nostru de marţi, 31 octombrie, s-a strecurat o mică inadvertenţă. Pentru o mai bună clarificare a lucrurilor, vrem să precizăm că elevii participanţi la această manifestare s-au delectat la sfârşitul ei cu dulceaţă de dovleac şi cornuri... de Ineu, coapte şi rumenite de firma Prima Pan SRL, unul dintre sponsorii festivalului (Haşiu, cum îl cunosc ineuanii).

Doamna Dana Moţ, instructor la Clubul Elevilor şi Copiilor Ineu, mai doreşte să mulţumească cu această ocazie şi celorlalţi sponsori care au fost aproape de copii şi cu sprijinul cărora speră că vor putea organiza şi viitoarele ediţii: Primăria Ineu şi Asociaţia Dr. Mihai Stoian din Ineu.

Consum combustibil (l/100 km) mixt: 6,1 conform directiveiCEE 1999/100/EC; emisiile de CO2 (g/km): 144. Autoturismul din imagine este cu titlu de prezentare.

Conduci cu pasiune.
FordFiesta.
9.969 € DDP

Ford Fiesta se conduce cu pasiune. Este un sentiment pe care îl vei descoperi la volanul viitoarei tale maşini: o Fiesta elegantă, agilă şi strălucitoare. O maşină extraordinară, sigură şi confortabilă, cu airbag-uri pentru şofer şi pasager şi aer condiţionat, la un preţ extraordinar, 9.969 Euro, cu toate taxele incluse.

www.noulfiesta.ro. Ofertă valabilă până la 31 decembrie.

Auto Technic - 0257.21.66.69

FordFiesta | Feel the difference

Ford

RECLAMĂ

Berceanu interpelat

Arad (A.G.) - Bogdan Cantaragiu a adresat o interpelare ministrului Radu Berceanu, prin care îi atrăgea atenţia asupra unei situaţii existente la nivelul Aradului şi care, probabil, se regăseşte şi în alte judeţe. „Presa a relatat recent, situaţia în care se află, în momentul de faţă, gările din comunele şi oraşele judeţului. În marea majoritate a situaţiilor au fost chestionaţi cu privire la acest aspect primarii şi viceprimarii. Posibil ca datele de la Arad să fie identice cu cele din restul judeţelor. De aceea d-le ministru, vă rog să analizaţi posibilitatea reală ca acele clădiri aflate acum în paragină să fie transmise, gratuit sau contra cost, administraţiilor locale pentru a fi reparate şi rentabilizate", a susţinut deputatul Cantaragiu.

ADEVĂRUL
SPORT

PE SCURT

• **Daţi afară.** Antrenorul echipei West Petrom, Josep Tus, a pus pe liber trei jucători din actualul lot. Aceştia sunt Manoilescu, Ifrim şi Vakarcs, motivul fiind unul simplu, lipsa lor de valoare. În schimb, a sosit baschetbalistul sârb, Luka Hoti, iar cu Danko Delibasici sunt ceva probleme, mama sa nefiind de-acord să-şi lase copilul să joace în România.

• **Vor echipamentul.** Cei trei daţi afară de la West Petrom au anunţat că nu predau echipamentul primit de la club. Vicepreşedintele Vali Viski a anunţat că în loc de banii restanţi îi va premia cu echipament pe jucători, dacă le place atât de mult. Apropo de Vali Viski, de miercuri este, din nou, tătic, soţia sa aducându-l pe lume pe Andrei. Să-i trăiască!

ALBE ŞI NEGRE

Doar pe gazon

DANIEL SCRIDON
daniel.scridon@informmedia.ro

Dintotdeauna un meci Poli - UTA a născut pasiuni şi orgolii nemăsurate. Atât în iarbă, cât - mai ales - în tribune. Şi mai de fiecare dată s-a lăsat cu scandal între suporteri. Indiferent de numărul lor, forţele de ordine au fost mai mereu prinse pe picior greşit, depăşite de situaţie. Iar bilanţul „cioc-nirilor", deloc de invidiat.

Dincolo de declaraţiile de complezenţă, care îmbie la calm şi raţiune, în vocile liderilor galeriilor alb-violete şi alb-roşii se ascunde un dram de sâmânţă de scandal. Timişorenii îi sfătuiesc pe posesorii maşinilor cu numere de Arad să nu facă imprudenţa de a se apropia de stadionul „Dan Păltinişanu", iar arădenii pregătesc câteva bannere-surpriză pentru cei de pe Bega. Pentru a pune la punct în detaliu dispozitivul de pază, reprezentanţii Jandarmeriei din cele două judeţe au făcut front comun în ultimele zile. Dacă forţele de ordine vor avea şi diplomaţia necesară de a nu exagera cu excesul de zel, există toate premisele ca „războiul" Timişoara - Arad să se decidă - cum este şi firesc - doar pe gazon. Nu şi-n tribune...

Ceas de aur. Recent achiziţionat de C.S. Contor Zenner Arad, ucraineanul Vladimir Sergeev a câştigat etapa a II-a contând pentru Trofeul „Helvetansa" din Capitală, la şah rapid. Drept răsplată, organizatorii l-au premiat cu un ceas Candino, placat cu aur, în valoare de 1.500 de dolari. Maestru internaţional originar din Kiev, Sergeev este, totodată, doctor în ştiinţe istorice. (Foto: FAN).

Numai astăzi nu e sâmbătă

Mâine, pe Bega, Poli Timişoara şi UTA se vor privi lung în ochi. Cine va fi, oare, mai tare?

ADRIAN HARŢĂU
adrian.hartau@informmedia.ro

Arad - Seara de sâmbătă se anunţă a fi memorabilă atât pentru UTA cât şi pentru Poli, protagonistele unui derby aşteptat cu răsuflarea tăiată în ambele tabere. În special fanii echipelor sunt nerăbdători. În oraşul nostru, interesul se ridică la cote extraordinare. Practic, biletele primite şi puse în vânzare de club, în număr de 1.200, s-au „evaporat" într-un timp record. Alte amănunte foarte interesante, legate de meci, am aflat ieri, în cadrul conferinţei de presă.

Un „principal" ponderat

Antrenorul Lăcătuş preferă să rămână cu picioarele pe pământ: „Citim şi noi ce se scrie despre joc, despre importanţa sa şi rivalitatea existentă. Eu vreau ca echipa să-şi vadă de treabă în linişte, să nu apese presiunea pe umerii ei. Pentru această partidă nu se dau puncte în plus, nici nu se pierd mai multe ca de obicei... Sper să constat, din nou, dăruire şi determinare din partea băieţilor. Anumite meciuri se câştigă cu sufletul. Acesta poate fi unul din ele! Mai ales că adversarii, deşi au o formaţie bună, au întâmpinat destule probleme pe propriul teren".

Fiare mai mici

Polivalentul Laszlo Balint a punctat, la rândul lui: „În asemenea confruntări, când în tribune sunt 40.000 de oameni, te simţi mândru, cu adevărat fotbalist. Vrem să dăm totul pe gazon. În fond, e meseria noastră, aşa ne câştigăm banii. Apărăm imaginea echipei, dar şi a Aradului, a noastră în particular. Trebuie să fim fiare mai mici, având „Fiara" pe bancă. Am vorbit adesea cu Panin, fostul meu coleg de la CFR Cluj, acesta povestindu-mi despre ce presupune un duel Poli-UTA. După cum simt pulsul disputei, apreciez că un asemenea derby e peste Steaua-Dinamo".

> *Nu am văzut caseta jocului Poli-UTA 3-4. Respect tradiţia, însă nu trăiesc din amintiri*
>
> MARIUS LĂCĂTUŞ

Lăcătuş îşi doreşte cele trei puncte (Foto: Şt. Matyaş).

Alături de Sabin

Pe de altă parte, responsabilul cu golul, Bogdan Apostu, priveşte astfel lupta de sâmbătă: „Va fi foarte greu, totuşi am încredere că nu ne vom întoarce învinşi. Rivalitatea trebuie păstrată în limitele normalităţii. Presiunea este suplimentară pentru Poli. Ea îşi propune obiective măreţe; noi n-avem nimic de pierdut. Aş adăuga că suntem alături de Sabin Ilie. E un jucător important. UTA are nevoie de el, aşa cum Sabin are nevoie de UTA. Sperăm să fie iertat, să revină, căci cu toţii putem greşi".

AUGUSTUS LA CENTRU

UTA nu va conta pe Bălan, suspendat, în vreme ce Simion, abia revenit de la „naţionala" de tineret, fiind titular la Mogoşoaia în meciul România-Grecia 1-0, are unele necazuri medicale, putând fi refăcut în timp util. De ieri, echipa este în cantonament. Întâlnirea Poli-UTA (ora 20,45) va fi arbitrată de Augustus Constantin (Râmnicu Vâlcea), asistat de Octavian Şovre (Oradea) şi Cornel Fecioru (Bucureşti). Observatori federali sunt Gheorghe Nedelescu (Craiova) şi Ştefan Constantin (Bucureşti).

„Poate fuzionăm şi noi, cu Lipova"

Cu Marcel Duşan, antrenorul liderului Ligii a IV-a, Regal Horia, despre fotbalul judeţean.

DANIEL SCRIDON
daniel.scridon@informmedia.ro

Un antrenor care n-a fost învins timp de 14 etape. (Foto: Şt. Matyaş).

Adevărul: ***Marcele, ce părere ai de faptul că Marius Bic, preşedintele CNM Pâncota, este hotărât să ridice problema meciului Macea - Horia în proxima şedinţă a Comitetului Executiv al AJF Arad?***

Marcel Duşan: În primul rând, dl. Bic nu se pricepe la fotbal, şi apoi, el a plecat la pauză de la stadion, dar vorbeşte despre cele întâmplate în finalul de infarct de la Macea. Să ridice în C.E. şi problema meciului Vladimirescu - Pâncota. Se presupune că dl. Bic reprezintă interesul divizionarelor D în AJF, deci să facă excepţie că este preşedinte la Pâncota şi să se ocupe de adevăratele piese de teatru din liga a IV-a.

Adevărul: ***Are Regal Horia forţa de a promova în acest sezon?***

Marcel Duşan: Noi dorim să câştigăm toate meciurile şi, probabil, vom încerca o fuziune cu Şoimii Lipova, pentru a ne întări.

Adevărul: ***Ce părere ai de calitatea arbitrajelor din fotbalul judeţean?***

Marcel Duşan: Regal Horia nu s-a plâns niciodată de arbitraj. De arbitraje sunt preocupaţi cei care sunt disperaţi să promoveze.

Adevărul: ***Aveţi baza sportivă pregătită pentru un eşalon superior?***

Marcel Duşan: Avem o bază sportivă bine pusă la punct. Se vor mai face unele investiţii cu sprijinul Primăriei Vladimirescu. Dacă amenajăm şi o tribună, putem vorbi chiar de o bază sportivă de liga a II-a.

Adevărul: ***O ultimă întrebare. Care sunt cei mai periculoşi adversari în lupta pentru promovare?***

Marcel Duşan: Voinţa II Macea, Partizan Satu Mare, AS Dorobanţi şi, poate, Pâncotana Sebiş.

Adevărul: ***Vă mulţumesc.***

Programul competiţiilor

Arad (D.S.) - **FOTBAL**

• În Liga a III-a, astăzi, ora 14, au loc meciurile: ACU Arad - Voinţa Macea; Victoria Nădlac - Gloria Arad şi CS Ineu - Liberty Salonta.

• Etapa a 18-a a Ligii a IV-a programează partidele: Astăzi, ora 14: Pâncota - Lipova. Sâmbătă, ora 14: Dorobanţi - Mailat; Horia - Aqua Vest; Păuliş - Crişul Criş. Duminică, ora 11: Atletico - Macea II; Sebiş - Beliu. De la ora 14: Sânpaul - Vladimirescu; Sântana - Zăbrani; Iratoşu - Şeitin; Curtici - Satu Mare.

POLO

• Sâmbătă, ora 18 şi duminică, ora 10, la Bazinul Delfinul se întâlnesc CS Astra Arad - CSU Poli Cluj (Superligă).

HANDBAL

• Astăzi, ora 10, la Şc. Gen. 18 are loc Olimpiada Naţională a Sportului Şcolar, faza judeţeană, licee, feminin.

Of, Morris!

Arad (L.S.) - Baschetbalistul american solicită actele de transfer de la West Petrom, pentru a pleca la Gaz Metan Mediaş, care îi oferă 3.000 de dolari lunar, iar la semnătură ar primi banii pe două luni. Arădenii nu vor să-i elibereze actele, deoarece americanul a beneficiat de câteva avantaje financiare până acum. Dacă Morris restituie banii care s-au chelt 'it până acum cu el, West Petrom nu-i va putea pune piedici pentru a pleca la Mediaş, deoarece părţile nu au contract.

Începe play-off-ul. Mâine, la Constanţa, începând cu ora 10.00, rugbiştii de la Contor Zenner UAV Arad întâlnesc Farul Constanţa, în prima etapă a play-off-ului Diviziei Naţionale de rugby. Antrenorul arădenilor, Ovidiu Şerban, nu se teme de acest meci, considerând că noul antrenor al Farului, un australian, nu a reuşit - încă - să facă o echipă adevărată pe malurile mării. Tehnicianul arădenilor poate conta pe cei mai buni jucători ai săi, aşa că formaţia arădeană porneşte favorită la jocul de mâine. (Foto: FAN)

PE SCURT

● **Testare.** Şoarecii albi vor fi folosiţi pentru testarea hranei sportivilor participanţi la Jocurile Olimpice de la Beijing, din 2008, şi evitarea otrăvirilor, au anunţat, joi, înalţi responsabili din domeniul sanitar chinez. (MF)

● **Contactare.** Conducerea clubului Beşiktaş l-a contactat pe tehnicianul Mircea Lucescu în vederea preluării postului de antrenor principal al echipei din Istanbul, iar românul a cerut timp de gândire până la sfârşitul lunii decembrie. (MF)

PRELIMINĂRILE EURO 2008

Bucureşti (MF) - Rezultate înregistrate în partidele disputate, miercuri, în preliminariile Euro-2008.

Grupa A:
Finlanda - Armenia 1-0 Belgia - Polonia 0-1
Portugalia - Kazahstan 3-0
Clasament: 1. Finlanda 11 puncte (5 jocuri), 2. Serbia 10 p (4 j), 3. Polonia 10 p (5 j), 4. Portugalia 7 p (4 j), 5. Belgia 7 p (5 j), 6. Kazahstan 2 p (5 j), 7. Armenia 1 p (4 j), 8. Azerbaidjan 1 p (4 j).
Următoarele meciuri (23 martie 2007): Polonia - Azerbaidjan, Portugalia - Belgia, Kazahstan - Serbia.

Grupa D:
Irlanda - San Marino 5-0
Cipru - Germania 1-1
Clasament: 1. Germania 10 puncte (4 jocuri), 2. Cehia 10 p (4 j), 3. Slovacia 6 p (4 j), 4. Cipru 4 p (4 j), 5. Irlanda 4 p (4 j), 6. Ţara Galilor 3 p (3 j), 7. San Marino 0 p (3 j).
Următorul meci (6 februarie 2007): San Marino - Irlanda.

Grupa E:
Macedonia - Rusia 0-2 Israel - Croaţia 3-4
Clasament: 1. Croaţia 10 puncte (4 jocuri), 2. Rusia 8 p (4 j), 3. Anglia 7 p (4 j), 4. Macedonia 7 p (5 j), 5. Israel 7 p (4 j), 6. Estonia 0 p (3 j), 7. Andorra 0 p (4 j). **Următoarele meciuri** (23 martie 2007): Croaţia - Macedonia, Estonia - Rusia, Israel - Anglia.

Partidele amicale interţări

Bucureşti (MF) - Rezultate înregistrate, miercuri, în partidele amicale interţări.

Malta - Lituania	1-4
Algeria - Burkina Faso	1-2
Estonia - Belarus	2-1
Slovacia - Bulgaria	3-1
Georgia - Uruguay	2-0
Suedia - Coasta de Fildeş	0-1
Tunisia - Libia	2-0
Olanda - Anglia	1-1
Ungaria - Canada	1-0
Luxemburg - Togo	0-0
Cehia - Danemarca	1-1
Serbia - Norvegia	1-1
Austria - Trinidad Tobago	4-1
Maroc - Gabon	6-0
Elveţia - Brazilia	1-2
Egipt - Africa de Sud	1-0
Italia - Turcia	1-1
Franţa - Grecia	1-0
Chile - Paraguay	3-2
Venezuela - Guatemala	2-1
Bolivia - Salvador	5-1
Jamaica - Peru	1-1

Mijlocaşul echipei Internazionale Milano, Patrick Vieira (la pământ), a jucat, miercuri, meciul 100 în reprezentativa Franţei, pe teren propriu, scor 1-0, în faţa selecţionatei Greciei. (Foto: EPA)

Altă neplăcere pentru Spania

■ Marica provoacă o altă neplăcere Spaniei, care continuă fără să ridice capul.

Chivu a fost declarat lordul meciului (Foto: EPA)

Bucureşti (MF) - „Marica provoacă o altă neplăcere Spaniei lui Aragones", a titrat cotidianul Marca, după meciul câştigat de reprezentativa României, cu scorul de 1-0, în faţa Spaniei, miercuri, la Cadiz, jurnaliştii spanioli apreciind că naţionala iberică nu reuşeşte să „ridice capul". „De la încheierea Cupei Mondiale, selecţionata merge din groapă în groapă, provoacă decepţie după decepţie, lucru care nu face altceva decât să pună în discuţie actualul model al lui Luis Aragones şi al Federaţiei Spaniole de Fotbal", a scris Marca. Pentru Marca, din experimentul pregătit de Aragones pentru meciul cu România se pot trage doar două concluzii: că Silva trebuie să rămână în echipă şi că Spania are probleme în atac.

„Silva a fost o adevărată durere de cap pentru Petre Marin şi a fost cel mai activ jucător din naţională. Spania nu şi-a putut materializa superioritatea din cauza muncii foarte bune realizate de Chivu în apărare, dar şi din cauza intervenţiilor portarului Coman", notează Marca. Cotidianul madrilen consideră că Spania nu a ştiut să reacţioneze după golul lui Marica, în timp ce România a ştiut să menţină controlul balonului şi a încheiat „jucându-se" cu Spania. „Spania încheie cu acest eşec unul dintre cei mai slabi ani din istoria sa. Patru înfrângeri în 2006 îl pun pe Aragones la marginea prăpastiei, echipa fiind în plină criză de identitate şi joc", notează sursa citată.

Vicecampioanele - în formă

■ România s-a calificat în semifinale la Cupa Mondială de handbal feminin.

Se speră ca România să joace în finală (Foto: EPA)

Bucureşti (MF) - Echipa naţională s-a calificat în semifinale la Cupa Mondială de handbal feminin din Danemarca, după ce reprezentativa ţării gazdă a învins, miercuri, cu scorul de 28-26 (15-15), selecţionata Poloniei, într-un meci din grupa A, informează siteul oficial al competiţiei. Tot miercuri, în grupa A, România a trecut, cu scorul de 28-20 (16-8), de formaţia Suediei. În clasament, România şi Danemarca ocupă primele două locuri, cu patru puncte, dar „tricolorele" au golaveraj mai bun, în timp ce Polonia şi Suedia nu au nici un punct. Din grupa B a Cupei Mondiale au obţinut calificarea echipele Rusiei şi Ucrainei, care au patru puncte fiecare, în timp ce reprezentativele Braziliei şi Olandei nu au nici un punct. După disputarea meciurilor din grupe, semifinalele sunt programate sâmbătă, iar finalele duminică.

Beckham, la Internazionale?

Bucureşti (MF) - Cotidianul Marca susţine că Beckham, ar putea ajunge la Internazionale Milano din sezonul viitor. „Întâi s-a scris că îşi va prelungi contractul, apoi că poate reveni în Anglia sau că poate merge în liga nord-americană de fotbal. Italienii spun că Beckham va ajunge la Inter. Până când Beckham nu va lua o decizie în privinţa prelungirii contractului, vor mai exista multe zvonuri de acest fel".

Rusia a câştigat CM

Osaka (MF) - Echipa Rusiei a câştigat, joi, Campionatul Mondial de volei feminin de la Osaka, după ce a învins în finală, cu scorul de 3-2 (15-25, 25-23, 25-18, 20-25, 15-13), reprezentativa similară a Braziliei, informează AFP. Rusia a obţinut astfel al şaselea titlu mondial, într-un meci în care Brazilia s-a impus în primul set. În finala mică, Serbia s-a impus în faţa Italiei, cu scorul de 3 -0 (25-22, 25-22, 25-21).

Nu asigură calificarea la CM

■ Ladislau Bölöni a declarat că doreşte o schimbare majoră în fotbalul maghiar.

Bucureşti (MF) - Tehnicianul Ladislau Bölöni a afirmat, într-un interviu acordat cotidianului Magyar Nemzet, că nu este Mesia şi nu poate oferi Ungariei o calificare la un turneu final al Cupei Mondiale. „Nu sunt Mesia, iar dacă Ungaria vrea să mă numească antrenor pentru că imediat o voi duce la Cupa Mondială, atunci pot s-o uite. Evident, mereu se găseşte un antrenor care aleargă la marginea terenului, ţipă, se aşază pe bancă sau face un atac de cord. Dar în opinia mea, de 25 de ani fotbalul din Ungaria nu are nevoie în principal de un manager, ci de altceva", a afirmat Bölöni. Potrivit sursei citate, Bölöni nu a vrut să spună exact la ce s-a referit, dar cu siguranţă a fost vorba de o condiţie impusă pentru angajarea sa, adică o schimbare majoră în fotbalul ungar. Săptămâna trecută, preşedintele Federaţiei Ungare de Fotbal (MLSz), Istvan Kisteleki, a declarat că Bölöni rămâne candidatul preferat pentru funcţia de selecţioner al Ungariei, însă a menţionat că deocamdată nu s-a ajuns la nici un acord cu românul.

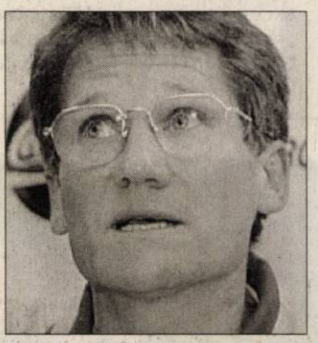

Ladislau Bölöni (Foto: EPA)

Bölöni, în vârstă de 53 de ani, a fost demis în 23 octombrie de la conducerea tehnică a formaţiei AS Monaco, pe care o antrena din vară, el venind de la Rennes.

Arestări şi răniţi la Skopje

Skopje (MF) - Nouăsprezece persoane au fost arestate şi mai mulţi poliţişti au fost răniţi uşor, în urma incidentelor dintre suporteri şi forţele de ordine, după meciul Macedonia-Rusia, disputat, miercuri seară, la Skopje, în grupa E a preliminariilor pentru Euro-2008, informează AFP.

„Nouăsprezece persoane, dintre care 16 ruşi şi trei sârbi, au fost arestate pentru că au atacat forţele de ordine şi au tulburat liniştea publică", a declarat un funcţionar din cadrul Ministerului de Interne din Macedonia. Potrivit poliţiei, după primul gol al Rusiei, care a învins Macedonia cu scorul de 2-0, suporterii au început să distrugă gradenele stadionului şi i-au atacat pe poliţiştii care încercau să-i calmeze.

În timpul meciului, suporterii celor două echipe au scandat sloganuri naţionaliste.

Suporterii macedoneni au scandat „Cecenia, Cecenia", iar suporterii ruşi au afişat o banderolă cu inscripţia „Kosovo este un teritoriu sârb".

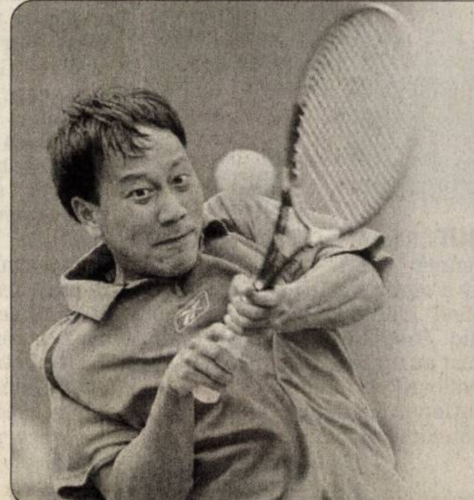

Federaţia Chineză de Tenis vrea ca fostul campion american Michael Chang să devină antrenor al echipei Chinei în vederea Jocurilor Olimpice de la Beijing, din 2008. (Foto: EPA)

MASCHIO GASPARDO

S.C. MASCHIO GASPARDO ROMÂNIA S.R.L.

lider mondial în producţia de maşini şi utilaje agricole

ANGAJEAZĂ

pentru fabrica sa din localitatea Chişineu-Criş:

FINANCIAL SENIOR MANAGER

Cerinte:

- studii superioare economice
- cunoştiinţe solide de legislaţie financiară
- cunoştiinţe solide de IAS/ RAS, cât şi concepte şi practici de afaceri
- cunoştiinţe de limba engleză şi/sau italiană
- bun organizator, dinamic, capacitate excelentă de adaptare
- spirit de echipă şi motivare pentru noi provocări
- experienţa pe un post similar constituie un avantaj

Atributii:

- dezvoltarea şi revizuirea sistemului financiar în întâmpinarea nevoilor societăţii
- furnizează săptămânal rapoarte privind cash-flow
- oferă soluţii în ce priveşte controlul costurilor, management, credite si taxe
- întocmeşte rapoarte conform solicitărilor Directorului General

DIRECTOR VÂNZĂRI EXPORT

Cerinte:

- studii superioare de preferinţă mecanică agricolă, agricultură
- experienţă în vânzări de minim 3 ani
- disponibilitate la deplasări în străinătate
- cunoştiinţe solide de limba engleză
- permis de conducere categoria B

RESPONSABIL DEPARTAMENT SERVICE

Cerinte:

- studii superioare mecanice
- cunoştiinţe operare PC
- permis conducere categoria B
- spirit de echipă, bun organizator, disponibilitate la deplasări
- experienţa pe un post similar constituie un avantaj

REFERENT DEPARTAMENT COMERCIAL

Cerinte:

- studii superioare
- cunoştiinţe operare PC
- cunoştiinţe de limba engleză, franceză, germană, spaniolă, italiană, rusă
- constituie un avantaj domiciliul în Chişineu-Criş sau în împrejurimi

INGINERI

Cerinte:

- studii superioare tehnice sau construcţii
- domiciliul în Chişineu-Criş sau în împrejurimi
- cunoştiinţe de limba engleză şi/sau italiană
- disponibilitate la orar prelungit

SUDORI
LĂCĂTUŞI
PRELUCRĂTORI PRIN AŞCHIERE
MUNCITORI NECALIFICAŢI

(H-69915)

AutoSchunn

Centru autorizat de vanzari si service Mercedes-Benz

- Impartasesti valorile noastre: respect, integritate, profesionalism, dedicatie?
- Doresti sa te alaturi unei echipe de profesionisti si celei mai performante marci de autovehicule din lume? Ai o fire dinamica, hotarata si iti plac provocarile?
- Dai dovada de seriozitate si doresti sa te afirmi intr-o activitate plina de satisfactii materiale si profesionale?
- Ai abilitati de prezentare si comunicare?
- Ai experienta in management, Ai experienta in vanzari

Mercedes-Benz

Vino si dovedeste!

Iti doresti o cariera de succes. Iti oferim posturile de:

- REPREZENTANT VANZARI PIESE SCHIMB
- REPREZENTANT VANZARI AUTOVEHICULE

CV-urile se vor depune la sediul Auto Schunn, Calea Radnei, nr. 247, la fax nr.: 0257/281474 sau e-mail: alina.sighete@auto-schunn.ro
Pentru detalii suplimentare, va rugam sa ne apelati la nr: 0257/286680

(H-69052)

PRIMUL DISTRIBUITOR NAŢIONAL DE SISTEME ŞI ACCESORII PROFESIONALE PENTRU FINISAJ
angajează pentru punctul de lucru din Arad

VÂNZĂTOR GESTIONAR
Cod: **PL CN 5.29**
✓Studii medii / superioare
✓Bune cunoştinţe operare PC
✓Experienţă gestiune & evidenţă stocuri
✓Personalitate ordonată, organizată
✓Spirit pentru munca în echipă

PROFILUX marketing & distribution

Trimiteţi CV şi scrisoare de intenţie la:
e-mail: hr@profilux.ro
fax: 021 - 330.61.78

ASISTENT VÂNZĂRI
Cod: **PL CN 5.20**
✓Studii medii / superioare
✓Carnet auto, minim 2 ani
✓Experienţă lucru în echipă
✓Abilităţi de prezentare şi comunicare
✓Personalitate dinamică, flexibilă

www.profilux.ro

Se oferă:
✓ Mediu dinamic de lucru, pachet salarial atractiv şi oportunitatea unei cariere de succes

(H-69912)

---

dumivest

Calea Radnei nr.236
Tel: 0257-279058
www.dumivest.ro
e-mail: office@dumivest.ro

OFERTA DE IARNĂ

service roţi
geometrie (unghi de fugă)
îndreptat jante aluminiu

PREŢURI promoţionale

MICHELIN
Kleber
Kormoran

CUMPĂRĂ 4 anvelope de iarnă şi primeşti montare + echilibrare + valve GRATUIT!

*Oferta este valabilă în limita stocului disponibil

AIG Life

Lider mondial în asigurari şi servicii financiare, organizează selecţie pentru ocuparea postului de

UNIT MANAGER

AGENŢIA ARAD

Descrierea postului:
- recrutarea, selectarea şi conducerea unei echipe performante de consultanţi financiari

Cerinţe:
- persoană cu obiective clare
- excelente abilităţi de comunicare şi coordonarea unei echipe
- dorinţă de carieră şi performanţă
- atitudine pozitivă, orientare către rezultate

Ofertă(beneficii, bonusuri):
- pachet de compensare competitiv (portofoliul existent, comisioane, bonusuri, program de finanţare, training de management).
- posibilitatea de a dezvolta propria agenţie.

Trimite C.V. până la data de 04.12.2006 la e-mail arad@aiglife.ro, fax. 0257.214.87, tel 0257.214.871 sau 0740.113.978

RO EMMPI SRL

Calea Victoriei nr. 33-35 loc. Arad, jud. Arad
Tel: 0357/101367 Fax:0257/272665; 0357/101368
office@roemmpi.ro

ANGAJEAZA

-croitori specializati masini de croit piele;
-cusatoare pentru masini de cusut piele;
-muncitori necalificati pentru calificare la locul de munca;
-personal pentru controlul calitatii produselo finite;

Conditii de angajare:
-persoane dinamice, motivante cu dorinta de promovare intr-o companie cu o mare experienta in domeniu

Persoanelor interesate oferim conditii de munca deosebite, salarii atractive in functie de performantele profesionale, tichete de masa, transport asigurat;

Cei interesati sunt asteptati la sediul firmei str. Inului - Poarta II Aris (intrare de pe Cocorilor) informatii suplimentare la telefoanele de mai sus

(H-69969)

S.C. NUOVA ARIO S.A. ARAD,

situată în str. Cocorilor nr. 24A, tel. 275.406,

angajează:

Montatori produse

(H-69619)

MARE PUBLICITATE tel. 280.943 ; tel/fax 280.904

AI GRIJĂ DE TINE!

De imaginea ta ne ocupăm noi!
Super Info

Publicitate eficientă în
ADEVĂRUL
cel mai citit ziar judeţean!

S.C. PEDERCINI INTERNAȚIONAL SRL,

cu sediul în Semlac nr. 1392, având CUI R 18323756 și J 02/128/2006 tel. 0744-702.759, dorește să obțină autorizație de mediu pentru punctul de lucru din Semlac, FN, tel. 0744-702.759, unde se desfășoară activitățile de construcții de clădiri și alte lucrări de geniu, cod CAEN 4521, alte lucrări specifice de construcții, cod CAEN 4525, fabricarea de elemente din beton pentru construcții, cod CAEN 2661 și fabricarea betonului, cod CAEN 2663, în scopul prestărilor de servicii și a comercializării produselor către întreprinderi având ca principale faze ale procesului tehnologic următoarele: fabricarea betonului, turnarea acestuia în matrițe, uscarea produsului turnat, decofrarea lui după uscare, depozitarea produsului final în hale pentru comercializare.

MĂSURI DE PROTECȚIE A FACTORILOR DE MEDIU:

- **Apă: în urma procesului tehnologic nu rezultă apă menajeră, iar apa folosită pentru uz propriu se reciclează în sistem propriu de canalizare;**
- **Aer: nu este afectat în nici un fel aerul deoarece pulberile de ciment sunt turnate în silozuri de către mașini speciale;**
- **Sol: nu este afectat solul deoarece producția și depozitarea produselor au loc în spații amenajate cu platformă de beton;**
- **Gestiunea deșeurilor: singurele deșeuri rezultate sunt deșeurile feroase (fier vechi) care sunt depozitate în containere speciale, puse la dispoziție de firma de reciclare cu care avem contract.**

Observațiile publicului formulate în scris sau informațiile privind potențialul impact asupra mediului se depun/pot fi consultate la sediul Agenției de Protecție a Mediului Arad, Bd. Dragalina nr. 16, tel. 0257/280.331, tel/fax 0257/280.996, timp de zece zile lucrătoare după data publicării prezentului anunț. (H-69861)

S.C. ELECTRONICS DM SRL angajează:

Reprezentant vânzări:

- comercializarea de echipamente IT (calculatoare, imprimante, consumabile)

RESPONSABILITĂȚI:

- persoană dinamică, comunicativă,
- disponibilitate la program prelungit
- bune cunoștințe hardware și software
- prezentarea și negocierea ofertelor
- creșterea volumului de vânzări

CERINȚE:

- experiența în vânzări
- cunoștințe PC (Word, Excel)
- capacitate mare de muncă
- gândire pozitivă
- aspect profesional
- posesor carnet conducere constituie avantaj

Dacă vă identificați cu profilul nostru așteptăm să trimiteți un CV la adresa P-ța Mihai Viteazul nr. 15 sau e-mail aroundcomputer@gmail.com sau fax 0257/212.740.

Numai candidații care îndeplinesc condițiile cerute vor fi contactați. (H-69916)

MINISTERUL FINANȚELOR PUBLICE
AGENTIA NATIONALA DE ADMINISTRARE FISCALA
DIRECȚIA GENERALĂ A FINANȚELOR PUBLICE ARAD
ADMINISTRAȚIA FINANȚELOR PUBLICE SEBIȘ

(H-69923)

ANUNT PRIVIND VANZAREA PENTRU BUNURI MOBILE
Anul 2006, luna noiembrie, ziua 21; 22; 23

Licitația a –III-a

În temeiul art.158 alin.1 din OG.92/2003 privind Codul de procedură fiscală republicată, cu modificările și completările ulterioare, se face cunoscut prin prezenta că în ziua de 21, 22 și 23 noiembrie 2006, ora 11,00, la sediul Administrației Finanțelor Publice din Sebiș, str.Romană, nr.4, jud. Arad, se vor vinde prin licitație publică următoarele bunuri mobile aparținând următoarelor societăți comerciale, după cum urmează:

Denumire bun	nr. buc.	Preț de pornire fără TVA
În data de 21.11.2006, ora 11, pentru A.F. DIORELA din Sebiș, str. Someșului, nr. 41, jud. Arad, cod fiscal 6166232, dosar de executare 48 și 67/2005.		
1. Rulotă Felicia	1 buc.	1.745 RON
În data de 22.11.2006, ora 11, pentru S.C. BUTINPLAS S.A. din Buteni, nr. 79, jud. Arad, cod fiscal 1739673, dosar de executare 448/2002.		
1. Vitrină frigorifică	1 buc.	35 RON
2. Matriță cadă	1 buc.	53 RON
În data de 23.11.2006, ora 11, pentru S.C. EDERA S.R.L. din Brad, str. Goșa, nr. 44, jud. Hunedoara, cod fiscal 11818979, dosar de executare 180/2006.		
1. Matrițe din aluminiu	1 set	1.745 RON
2. Mașină pentru fabricarea încălțămintei tip Lampas 350 MI cu patru capete	1 buc.	17.450 RON
3. Mașină pentru fabricarea încălțămintei tip Errani cu șase capete	1 buc.	1.745 RON

Prețurile nu conțin T.V.A.

Invităm pe cei care pretind un drept asupra bunurilor mai sus menționate, să înștiințeze despre aceasta organul de executare silită înainte de data stabilită pentru vânzare.

Cota de TVA pentru vânzarea buburilor mobile este de 19% în conformitate cu prevederile art. 128 aliniatul (3) litera b din Legea 571/2003 privind Codul fiscal, cu modificările și completările ulterioare.

Cei interesați în cumpărarea bunurilor sunt invitați să prezinte până în ziua precedentă termenul de plată: ofertele de cumpărare, dovada depunerii taxei de participare, reprezentând 10% din prețul de pornire al licitației, în contul RO37TREZ0285005XXX000034, deschis la Trezoreria orașului Sebiș, împuternicirea persoanei care îl reprezintă pe ofertant, pentru persoanele juridice, copie după C.U.I., pentru persoanele fizice copie de pe actul de identitate, precum și dovada emisă de creditorii bugetari că nu au obligații bugetare restante, urmând să se prezinte la data stabilită pentru vânzare și la locul fixat în acest scop.

Împotriva prezentului înscris, cel interesat poate introduce contestație la instanța judecătorească competentă în termen de 15 zile de la comunicare sau luare la cunoștiință în conformitate cu prevederile art.169-170, din Codul de procedură fiscală.

Potrivit dispozițiilor art.9 alin.2, lit.d din Codul de procedură fiscală, când urmează să se ia măsuri de executare silită, nu este obligatorie audierea contribuabilului.

Informații suplimentare se pot obține zilnic între orele 8,00-14,00 la sediul AFP.Sebiș, str.Română, nr.4, jud. Arad, telefon : 0257/311016.

ȘEF ADMINISTRAȚIE,
TRIFA IOAN

YAZAKI

(H-69921)

Corporația Yazaki este un lider mondial în dezvoltarea și producerea soluțiilor pentru partea electrică și de transmisie a datelor în industria automobilelor. **Yazaki Component Technology Arad** are un rol important în producerea de sisteme de conectori, blocuri de relee, instrumente de bord, panouri de siguranță și alte produse injectate din material plastic, pentru marii producători din industria automobilelor.

Depășește-ți limitele!

Suntem în căutarea următoarelor poziții importante pentru fabrica noastră:

SEF DE SCHIMB SECTIE INJECTIE
– cod SSMOD/ADV/17.11.06

Responsabilitati

- Cunoasterea utilajelor din cadrul sectiei, fluxul tehnologic si materiile prime folosite in procesul de productie
- Raspunde de organizarea activitatii din cadrul atelierului in functie de programul de productie
- Impune masuri si urmareste respectarea disciplinei tehnice, tehnologice si de control de catre tot personalul din subordine.
- Face instructaje pe probleme care vizeaza productia si calitatea produselor realizate
- Verifica modul de intretinere si buna functionare a utilajelor

Profilul candidatului

- Studii superioare / constitue avantaj.
- Experienta in domeniul mase plastice, constitue avantaj.
- Spirit de echipa, abilitati de conducere si coordonare a unei echipe.
- Limba Engleza - constitue avantaj.
- Disponibilitate de a lucra in schimburi.

TEHNICIENI INTRETINERE SECTIE ASAMBLARE
– cod TEHASSY/ADV/17.11.06

Responsabilitati

- Identifica nereguli in functionarea masinilor si le izoleaza pana la reparare.
- Repara defectele in mod eficient.
- Realizeaza intretinerea preventiva a echipamantelor la anumite intervale.
- Realizeaza recalibrarea echipamentelor la intervale stabilite.

Profilul candidatului

- Absolvent al unui liceu tehnic.
- Experienta in domeniul productiei.
- Limba engleza – nivel mediu,constitue avantaj
- Abilitati de operare pe calculator.

TEHNICIAN ECHIPAMENTE DE MASURA
– cod TEHMAS/ADV/17.11.06

Responsabilitati

- Efectueaza inspectia vizuala a componentelor
- Efectueaza masuratori si tine o evidenta clara a lor
- Anunta Inginerul de calibrare de orice neregula de toleranta la masuratori
- Acorda suport operatorilor de calitate
- Lucreaza cu desene, specificatii tehnice, comenzi si instructiuni generale

Profilul candidatului

- Absolvent al unui liceu tehnic.
- Cunostiinte de geometrie si aritmetica
- Experienta in domeniul echipamentelor de masura (micrometru, subler, comparator, raportor, proiector, lere, etc) – constitue avantaj.
- Limba engleza – nivel mediu
- Abilitati de operare pe calculator

Noi oferim:
Oportunități reale de dezvoltare a carierei într-un mediu multinațional
Pregătire profesională excelentă și condiții foarte bune de lucru
Dacă ceea ce oferim corespunde cu așteptările tale, depune un curriculum vitae însoțit de o fotografie mentionand codul pozitiei pentru care doresti sa aplici, la sediul firmei **Yazaki Component Technology** din Arad, Zona Industrială Vest, Strada III, nr. 4 - 4A, Fax: 0725-577.089 sau la yct_recruiting@yazaki-europe.com.
Numai persoanele selectate vor fi contactate pentru interviu.

DORIŢI ÎN ACELAŞI TIMP
să ajungeţi la greutatea ideală
să o conservaţi
şi să vă menţineţi în formă?
ADRESAŢI-VĂ CENTRULUI DE SLĂBIRE DIN ARAD,
STR. MIRCEA STĂNESCU NR. 1-3, AP. 3
tel.: 0257-228008 şi mob.: 0744-698400
care prin produsele
AXODIET
vă asigură cea mai
RAPIDĂ, SIMPLĂ, EFICIENTĂ şi SIGURĂ
metodă de slăbire sub control medical
OBEZITATE
SUPRAPONDERALITATE
CELULITĂ
PERSONALIZATĂ
VARIATĂ
CONSILIATĂ MEDICAL
SLĂBIRE FĂRĂ FOAME

Publicitate eficientă în ADEVĂRUL cel mai citit ziar judeţean!

Cam(p)ionul de oraş un ajutor de nădejde.
Creat pentru a te servi, Daily creşte profitabilitatea afacerii tale. Cu sarcini utile mai mari de 3 tone, lungime de carosare peste 6 m şi motoare diesel common rail de până la 176 CP te ajută să transporţi mai repede, iar acum este şi mult mai economic: Leasing pe 5 ani şi Avans de 5%.
Puneţi afacerea pe roţi chiar dacă eşti doar la început de drum.
IVECO
European Truck Center
Dealer autorizat Iveco SpA
Calea Zimandului, Poarta I SERE
Tel: 0257 281 252; 0740 109 668; 0749 037 951

SC BENDEA SRL
OFERTA VERII
GRESIE
FAIANŢĂ
L. Rebreanu nr. 68, Tel. 250.905
- obiecte sanitare
- instalaţii sanitare
B-dul Revoluţiei 26-38, tel. 231.853
- ţeavă, instalaţii şi construcţii
- profile metalice
- tabla
- ciment, var
- BCA
- polistiren
E. Murgu FN, tel. 228.966
TRANSPORT GRATUIT PE RAZA JUDEŢULUI

S.C. DAS & J.M. S.R.L.
SERVICII PROFESIONALE DE CURĂŢENIE
- apartamente şi vile
- birouri
- spaţii comerciale
- sedii bănci
- restaurante
- cluburi
- curăţare mochete
- curăţenie hale industriale
Arad, str. Andrei Muresanu nr. 16, tel 0722.239.588

INSTAL GROUP
10 Ani
310213 Arad, str. Timotei Cipariu nr.3
Tel.: 0257-276466, Fax:0257-206626, e-mail:office@instalgroup.ro
www.instalgroup.ro
PROIECTARE ŞI EXECUŢIE INSTALAŢII
GAZE NATURALE
TERMICE
ELECTRICE
SANITARE
CLIMATIZARE
AUTORIZARE DE FUNCŢIONARE
SEVICE ŞI REPARAŢII, MONTAJ, PIF ŞI VERIFICĂRI TEHNICE PERIODICE
CENTRALE TERMICE (TERMOTECI)
CASNICE ŞI INDUSTRIALE
pentru confort maXim

MARCONS DECOR
PROFESIONALISM SI CALITATE PT. TINE
Obiecte sanitare
PROMOTIE
Parchet laminat Gresie si faianta
Usi de interior si exterior
NOU
Str. Andrei Saguna nr. 45 (vis-a-vis de pompieri)
Tel: 250090 Mobil:0728/444011
(H-59732)

MARE PUBLICITATE tel. 280.943 ; tel/fax 280.904

MARE PUBLICITATE
luni/vineri : 8.00-19.00
sâmbătă, duminică: închis

SPECIAL ÎN ORAŞUL TĂU,
CARAVANA CARIERELI SIEMENS VDO

Pasiunea ta este automobilul?
Eşti inginer sau student la o facultate de inginerie?
Vino în **22 NOIEMBRIE**, de la ora **18.00**, în sala **VASILE GOLDIŞ** a **HOTELULUI CONTINENTAL**, la prezentarea de companie Siemens VDO şi descoperă echipa din care ai putea face parte şi TU.
Pentru informaţii suplimentare, sunaţi la tel. 0256 251 879.
Redefineşte-ţi viitorul, acceptă provocarea SIEMENS VDO
SIEMENS VDO

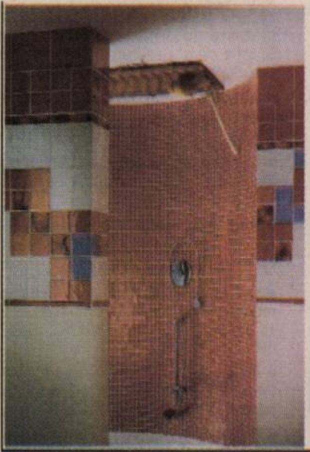

PIASTRELLE
Pasiune pentru detaliu
Acum şi în judeţ:
Lipova, Chişineu Criş şi Pâncota
Mozaic şi gresie PISCINE
Hidroizolaţii în sisteme CERESIT şi MAPEI
Vă aşteptăm la magazinele noastre din ARAD:
Calea Romanilor 26 B Tel.: 0257/287.630
Calea Radnei 198-200 Tel.: 0257/369.133
(19/2006)

ARAD, Piaţa Gării, bl. I (fostul Auto Moto)
ARAD, Casa de Cultură a Sindicatelor (în pădurice, zona Podgoria)
MAGAZINELE DE MOBILĂ
LIA ARDELEAN
- Montaj gratuit
- Plata în rate
cea mai variată gamă
cea mai bună calitate
cele mai mici preţuri

Felicitări (67)

FIE CA
soarele să-ți mângâie chipul mulți ani de acum încolo și zâmbetul tău să ne încălzească sufletul

DENIS ANDREI LUPU.

Odată cu împlinirea vârstei de 1 an, bunicii din Cicir îți urează tot ce e mai bun, multe primăveri senine, fericire și o viață fericită și împlinită alături de cei dragi. Te iubim.

LA MULȚI ANI!
Pentru cea mai frumoasă prințesă

ADINA MIZA
de la Băcucu și Băcuca.

Azi, 17 noiembrie 2006, familia

CERNEA MITRU
cu soția ELENA
își aniversează 50 ANI DE CĂSĂTORIE. Multă sănătate, fericire și
LA MULȚI ANI
le dorește nepotul Florin, rudele, prietenii și vecinii.

LA ÎMPLINIREA frumoasei vârste de 18 ani pentru
SEBASTIAN MARCIAN
LA MULȚI ANI!,
multă sănătate, fericire și bucurii în viață îți dorește tata Dan, mama Liliana, sora Diana, bunica Domnica și tușa Tina.

O ZI deosebită pentru un om deosebit! Domnișoarei
prof. dr. CARMEN VRÂNCEANU
LA MULȚI ANI,
multă sănătate, fericire și noroc în viață. Vă urează Echipa de Elită și Etu! Hai.

PENTRU CEA mai scumpă floare
ALEXANDRA
din Bezdin,
la împlinirea a 3 anișori îi dorim un sincer și călduros
"LA MULȚI ANI".
Bunica, străbunica Edith și Nelu din Pecica

Vând ap. 1 cameră (01)

APARTAMENT 1
cameră, confort I, Vlaicu, amenajat, preț 25000 euro. Telefon 0727.836.953.

- **Apartament 1** cameră, decomandat, bloc Y9A, scara B, parter, renovat, 26.500 Euro. Telefon 0722.295.356.
- **Apartament 1** cameră, zonă centrală, str. Vasile Alecsandri, la parter, ideal pentru birouri sau cabinete, suprafață 48 mp, recent renovat, pivniță mare, interfon, posibilitate de etajare a apartamentului, toate utilitățile, preț 45.000 Euro negociabil. Telefon 0747.425.763.

Cumpăr ap. 1 cameră (02)

- **Apartament 1** cameră, foarte urgent. Telefon 0723.447.510, 0357/414350.

Vând ap. 2 camere (03)

- **Apartament 2** camere (modificat 3) în Sântana central, bloc nou etaj 1. Telefon 0745.473.440 sau 0743.031.977.
- **Apartament 2** camere, 72 mp, etaj 3, Alfa, parchet laminat, mobilă nouă, etc. Preț 36000 euro. Telefon 0740.467.047.
- **Apartament 2** camere, bucătărie, baie, amenajat la cheie, str. Rusu Șirianu 0742.173.614.
- **Apartament de** lux, 2 camere, decomandat, ultracentral, superamenajat. Telefon 0357/416752, 0744.764.617.
- **Apartament 2** camere, bucătărie, baie, hol, cămară, complet mobilat, gresie, faianță, zonă ultracentrală, localitatea Săvârșin, preț 17.800 Eu negociabil. Telefon 0745.196.776, 0743.183.145.

APARTAMENT 2
camere, bucătărie mare, mobilat-nemobilat în Grădiște, preț 30500 euro, ușor negociabil. Telefon 0788.876.850.

- **Apartament 2** camere, decomandat, Micălaca 500. Telefon 0746.439.342.
- **Apartament 2** camere, zona Macu Roșu. Telefon 0722.609.755.
- **Apartament central**, 2 camere, hol, bucătărie, baie, terasă, 2 boxe. 287416.
- **Apartament Vlaicu**, 2 camere, semimobilat, modern, 29.000 Euro. Telefon 0743.077.978.

Cumpăr ap. 2 camere (04)

- **Apartament 2**-3 camere, cu plata pe loc, indiferent de zonă. Telefon 0747.490.874.

Vând ap. 3 camere (05)

- **3 camere**, Alfa, preț 44.000 Euro, amenajat deosebit. Telefon 0745.070.772.
- **3 camere** Micălaca, zona 500, preț 40.000 Euro. Telefon 0745.070.772.
- **Apartament 3** camere + garaj lângă bloc Alfa aproape de tramvai, 42.000 Eu negociabil. Telefon 0742.557.486.
- **Apartament 3** camere, amenajat, în Vlaicu, et. 1, 33.000 Eu, 0747.279.763.
- **Apartament 3** camere, decomandat, zona Micălaca 300, preț 43.000 Euro. Telefon 0745.070.772.
- **Apartament 3** camere, decomandate, etaj 3/4, zona Miorița - Prieteniei, preț 46.000 Euro. Informații 0740.035.860.
- **Apartament 3** camere, decomandate, ultramodern finisat, zona Vlaicu, preț 45.000 Euro. Informații 0742.081.883.
- **Apartament 3** camere, et. II, C.A. Vlaicu. Telefon 0727.392.267.
- **Apartament 3** camere, etaj 2, Piața Gării, preț 52.000 Euro, negociabil. Telefon 0357/424811.
- **Apartament 3** camere, garaj 170 mp, bloc în asociație, singur pe nivel, zona Lacului. Telefon 0742.206.602.
- **Apartament 3** camere în Chișineu-Criș, preț avantajos, toate utilitățile, 0748.253.114.
- **Apartament 3** camere, Nădlac, str. Victoriei, bloc 51, etaj 2. Telefon 0723.590.171.
- **Apartament 3** camere semidecomandat 55 mp, Vlaicu Predeal etaj 3/4, preț 30.000 Eu negociabil. Telefon 0745.314.592.
- **Apartament 3** camere, suprafață 80 mp, Vlaicu, 30.000 Eu, 0748.155.238.
- **Apartament ultracentral** 3 camere Revoluției nr. 91, 0727.489.362.

Cumpăr ap. 3 camere (06)

- **Apartament 3** camere, zona Vlaicu-Micălaca.Telefon 0723.297.642.

Vând ap. 4 camere (07)

- **Apartament 4** camere, cărămidă, etaj 4/4, acoperiș 10 ani garanție, geamuri termopan, uși schimbate, termotecă, 2 băi, zona Gării, 50.000 Euro. 0766.323.665.
- **Apartament 4** camere, central, toate utilitățile, îmbunătățit, suprafață 220 mp. Telefon 0744.478.113.
- **Apartament 4** camere, decomandate, bloc Z28, Vlaicu, Piața Agroalimentară. Telefon 0357/416752, 0744.764.617.
- **Apartament ultracentral** 4 camere, et. 2/3, două intrări, S.T. 340 mp, 95.000 Eu negociabil. Telefon 0740.289.544.
- **Apartament zona** 300 Micălaca, 4 camere, 2 băi, balcon, modernizat, preț 50.000 Euro. Informații telefon 0723.946.987.

Vând ap. 5, 6 camere (09)

- **Apartament 5** camere, 2 băi, 130 mp, termotecă, termopane, parchet, etaj I, amenajat modern, ocupabil imediat, plus garaj, merită văzut. Informații telefon 0740.390.961.
- **Apartament 6** camere, 274 mp, Vilă Malul Mureșului, 117.000 Euro negociabil. Telefon 0257/250607, 0744.307.099, 0726.286.938, 0744.628.605.
- **Apartament ultralux** central, toate utilitățile, 5 camere. Telefon 0727.982.469, 0746.057.238

Vând ap. la casă (11)

- **Apartament 3** trei camere la casă zona centrală, str. Vicențiu Babeș nr. 10, preț negociabil. Telefon 0728.105.030.
- **Apartament în** casă central 140 mp cu posibilități de extindere și 60 mp posibilitate spațiu comercial. Telefon 285580, 0740.116.833.
- **Apartament la** casă, central, parter, 3 camere (2 la stradă), posibilitate spațiu comercial, sediu firmă, cabinet. Preț 55.000 Euro. Telefon 0722.328.492 sau 272914.
- **Apartament la** casă, central, posibil mansardare. Telefon 0745.908.029.

Acum, vând (închiriez) 5 case (P+E, 160 mp, curte 70 mp/casă), Grădiște, Moga 67. 0742.383.521.

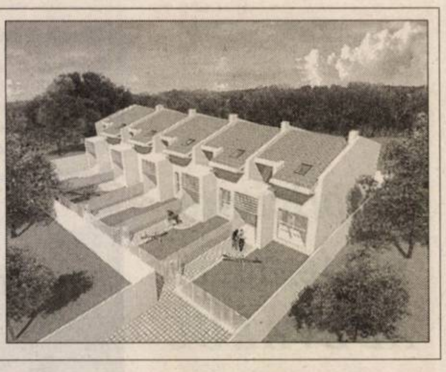

- **Apartament la** casă, vis-a-vis de Tribunal, ideal birouri. Telefon 0722.777.402.

Vând case, vile (13)

- **Casă 2** camere + dependințe, Vlaicu, zonă bună, gaz, apă + canalizare. Informații telefon 0745.232.546.
- **Casă 2** camere, bucătărie, baie, cămară, antreu, gaz, apă, curte, grădină, str. Dâmboviței nr. 41, Bujac. Informații telefon 273883 după ora 17.
- **Casă 3** camere, cărămidă, intrare auto, toate utilitățile, Vlaicu. Telefon 0740.431.452, 281018.
- **Casă, 3** camere, dependințe, suprafața 562 mp. Telefon 283046.
- **Casă 4** camere, bucătărie, 2 băi, cu toate utilitățile, str. Tiberiu Nr. 1A, suprafața totală 750 mp, 65.000 euro, negociabil. Telefon 349941, 0744.531.812, 0745.014.384.
- **Casă 4** camere, zonă centrală, D+P, posibil mansardare, pretabil spațiu comercial, 100.000 Euro negociabil. Telefon 289544, 0740.289.544.
- **Casă 5** camere, zona Vlaicu, teren 200 mp, 63.000 Euro negociabil. Telefon 0257/250607, 0744.307.099, 0726.286.938.
- **Casă 6** camere, 2 bucătării, 3 băi, teren 903 mp, toate utilitățile, str. Doja 96. 0724.232.204, 0744.273.649.
- **Casă central** în Arad, str. Vârfu cu Dor, contorizată, gaz, centrală proprie. Telefon 0744.166.932.
- **Casă cu** etaj compusă: parter, 1-2 living 40 mp, dotat cu bar, colțar piele, TV + home cinema, mochetă, mobilă bar, gresie, complet - utilat, dormitor 16 mp, pat Geoana 2 m lemn MDE, baie 16 mp, vană pe colț, gresie, complet utilat, etaj 2 dormitoare, bucătărie, baie 14 mp, hol, grădină construcție nouă poroterm 200 mp locuibil + 200 mp teren, termopane, uși blindate, 2 parabolice, satelit, gaz, centrală proprie, apă, canalizare, locație Gheorghe Doja nr. 93. Telefon 0744.811.853, 0741.646.876 preț 90.000 Eu mobilat utilat.
- **Casă cu** vad comercial, în Piața Fortuna. Telefon 0721.841.575.
- **Casă în** Arad, 3 camere, strada Podului, nr. 46-48, 1.156 mp, toate utilitățile, parțial renovată, front stradal 30 m/60 m, grădină mare, curte mare cu vie, acces auto, preț 69.000 Euro negociabil. Telefon 0724.523.524.
- **Casă în** Bujac 529 mp, 45.000 Euro, negociabil. Telefon 289708.
- **Casă în** curte, central, 4 camere, 2 bucătării, baie, termopan, termotecă, recent renovat, curte cu acces auto, str. O. Goga, 69.000 euro, negociabil. Telefon 252726, 0720.071.045.
- **Casă, mansardată**, amenajată, zona Boul Roșu. Telefon 0740.915.121, 0743.577.152.
- **Casă pe** str. 6 Vânători, din 3 camere + anexă, garaj, grădină suprafață 784 mp. Telefon 250974, 0728.383.486.
- **Casă solidă** P+E în Grădiște, toate utilitățile. Telefon 0729.045.646.
- **Casă ST** 903, FS 12, strada Griviței nr. 31, preț negociabil. 0740.152.897.
- **Casă str**. Ep. Roman Ciorogariu 86, 1.000 mp total, construit 450 mp, preț la vedere. Informații 0744.568.863.
- **Casă, str**. Kogălniceanu, 2 camere, living, bucătărie, baie, curte (1 vecin), toate utilitățile, renovată la cheie, 34.000 Eu. Telefon 0745.127.114.
- **Casă veche** 3 camere + baie, hol, bucătărie, utilități 560 mp total, f.s. 35/16, str. Clujului nr. 100, preț la vedere. Informații 0744.568.863.
- **Casă, zonă** centrală, amenajată, 177 mp utili, preț 180.000 Euro. Informații 0740.035.860.

VÂND -
schimb - vilă construcție nouă - 200 mp + curte, garaj, în Grădiște, preț 110.000 euro, accept variante, schimb. Telefon 0744.248.269.

- **Vând (schimb)** casă mare în Aradul Nou, toate utilitățile, aștept variante și în județ. Telefon 0722.247.219.
- **Vilă nouă**, teren 1022 mp, preț negociabil. Informații telefon 0745.419.458.

Cumpăr case, vile (14)

- **Casă 3** camere, Pârneava, Vlaicu, Bujac, FS 12 ml, 500 mp. Telefon 0357/424811.
- **Casă Grădiște**, Micălaca, Pârneava, Intim la principală, FS 10 m pentru locuit, pretabilă spațiu comercial. Telefon 0357/424811.
- **Vilă până** în 140.000 Euro cu ST 700-800 mp. Telefon 0357/424811.

Vând case la țară (17)

- **Casă 3** camere utilități comuna Șagu nr. 114, 27.000 Eu. Telefon 0748.677.335.
- **Casă 330** mp, în roșu, Sâmbăteni, teren total 3.000 mp, la șoseaua principală, 0724.649.109, 0745.093.769.
- **Casă centru** Șiria suprafață totală 2.800 mp - două fronturi stradale. Telefon 0741.558.345.
- **Casă în** comuna Semlac nr. 150, 2.880 mp. Informații la 0746.035.718.
- **Casă în** localitatea Săvârșin, din cărămidă, 2 corpuri în aceeași curte, 4 camere, bucătărie, loc baie, pivniță, coridor, grădină 900 mp, fântână în curte, preț 34.700 Eu negociabil. Telefon 0720.175.190, 0257/557310.
- **Casă în** roșu cu mansardă, construcție 2006, cu teren 1.100 mp, FS 24 m, utilități stradale, Zimandul Nou. Telefon 0742.140.523, 0743.119.614.
- **Casă în** roșu, la Turnu, zonă bună, S.T. 1.440 mp cu F.S. 27 ml, intrare auto, 28.000 Euro negociabil. Telefon 0740.289.544.
- **Casă în roșu, zona Primăria Vladimirescu, 500 mp construit, 1.500 mp teren. Telefon 0744.615.247.**
- **Casă în** Șicula, 4 încăperi, renovată, teren 1700 mp, urgent. Telefon 0744.797.357, 0746.633.496.

CASĂ, LOCURI
de casă, zona Ghiorocului, ofertă variată, 0724.298.069.

- **Casă mică** în Chișineu Criș, str. Nufărului 49, teren 1080 mp, apă, gaz în stradă. Telefon 0744.697.641.
- **Casă veche**, cu grădină 20 ari, Turnu 191, 18.000 Euro, negociabil. 0747.398.971, 0742.563.655.

CASĂ ZERIND
nr. 139, ideal privatizare, central, la șoseaua Arad-Oradea, 1.000 mp. Telefon 0729.456.699.

- **Doar la** 80.000 euro vilă în Lipova, S+P+M, 280 mp, piscină, toate utilitățile, zona centrală. Telefon 0721.583.110, 0257/563137, 0747.938.968.

LOC DE
casă, Păuliș, 2.000 mp, 12.500 Eu, 0724.298.069.

- **Sântana, casă** cu grădină 2.880 mp, apă curentă, curent trifazic, privatizare-posibilitate. Telefon 0744.645.960, 0744.706.730.
- **Urgent! Casă** în Secusigiu, 4 încăperi rigipsate, baie, hol, coridor, gresie, faianță, partea electrică, geamuri termopan, uși noi. Telefon 0746.242.640.
- **Vând sau** schimb cu apartament casă în Covăsânț și țuică 52 grade. Telefon 385275.

Vând garsoniere (19)

- **Garsonieră, conf**. II, Ursului, S.T. 33 mp, baie cu vană, 15.500 Eu negociabil. Telefon 289544, 0740.289.544.
- **Garsonieră confort** I, Micălaca, str. Simfoniei, etaj 4, acoperiș fără probleme, super amenajată, preț negociabil. Telefon 0749.111.391.
- **Garsonieră, multiple** îmbunătățiri, etaj 3 Chișineu-Criș. Telefon 0745.202.375.
- **Garsonieră super** dotată în zona 6 Vânători, 0741.352.539, 0722.847.433.
- **Garsoniere studio**, la cheie, bloc nou, 16.500 Euro. Telefon 0257/250607, 0744.307.099, 0726.286.938, 0744.628.605.

Vând terenuri (21)

- **1 ha** teren intravilan cu front de 22 m, șoseaua Arad - Vărșand, cu vecinătăți stații de carburanți și restaurant. Preț 12 Euro/mp, negociabil. Telefon 0745.524.859, 0257/255115.
- **10 ha** teren pentru balastieră în zona Feldioara. Telefon 0722.516.149.
- **1,4** ha între Pecica-Nădlac, la șosea, pe dreapta. Telefon 0722.257.409.
- **1,5** ha teren între Vladimirescu și Mândruloc, la șosea, 0745.093.769, 0726.789.037.
- **2 ha** teren între Horia - Șiria, CF, 3.000 Euro/ha. 0744.154.137.
- **2,5**-11 ha la șosea Pecica-Nădlac, lângă viitoare zonă industrială. Telefon 0722.257.409.
- **3500 mp** teren, FS 31 ml, la șosea, în fața la CET Arad. Telefon 0722.356.210.
- **4 hectare** pământ arabil în Arad. Telefon 0729.191.930, 0722.902.288.
- **Grădină intravilan** cu facilități stradale (apă rețea, curent, cablu, telefon) în Lipova - Băi. Telefon 0357/805292.
- **Grădină, zona** sud, Aradul Nou, 1000 mp, front stradal. 287416.
- **Intravilan 2**.200 mp sau parcelat 700 mp, perimetru stradal, Sântana, Legea 112 (promisiune vânzare), 14 Euro/mp, negociabil. Informații telefon 0721.372.299.
- **Loc casă** 1080 mp, FS 20 ml, comuna Vinga. Telefon 0728.075.855.
- **Loc casă** Vladimirescu 530 mp, 11.500 Eu. Telefon 0727.982.469, 0746.057.238.
- **Loc de** casă, 3 Euro/mp la 12 km de Arad. Telefon 0745.333.943.
- **Parcele teren** în ansamblu rezidențial privat. Pentru informații sunați 0745.419.458.
- **Teren 1**.500 mp, Grădiște, preț 18 Euro/mp. Telefon 0741.763.028.
- **Teren 15**.000 mp, la șoseaua Arad - Oradea FS 50 m, înainte de Zimand Cuz, fântână forată, posibil curent, 5 Eu mp. Telefon 0747.796.948.

TEREN 1500
mp, pe centură Gai cu casă, preț 78.000 Eu. Telefon 0727.836.953.

- **Teren 2**,09 ha pe șoseaua Arad - Zădăreni. FS 72 m. Telefon 0741.562.556.
- **Teren 29**.900 mp utili, FS 68, Zona Industrială Vest, cu utilități, preț 36 Euro/mp. Informații 0740.035.860.
- **Teren arabil** 0,83 ha, zona Micălaca. Telefon 264645.

TEREN ARABIL
1,35 ha în Pecica lângă șoseaua Pecica-Arad. Telefon 0744.627.243.

- **Teren arabil**, 1,63 ha, în Arad. Telefon 0357/405737.
- **Teren în** jurul combinatului, cu deschidere la drum. Telefon 0727.982.469, 0746.057.238
- **Teren intra**-extravilan, 1,35 ha compact, Vladimirescu, front DN 37, 5 Euro/mp negociabil. Telefon 0257/250607, 0744.307.099, 0726.286.938.
- **Teren intravilan** 408 mp în Sânicolau Mic pe colț FS 26-16 șosea asfaltată între case, preț 20.000 Eu negociabil. Telefon 0745.514.381, 0741.019.475.
- **Teren intravilan** 600 mp în Bodrogul Nou la șoseaua spre mănăstire FS 14,6, între case, preț 10.000 Eu negociabil. Telefon 0745.514.381, 0741.019.475.
- **Teren intravilan** cu construcții în Sebiș. Telefon 0744.797.357, 0744.797.357.
- **Teren intravilan** la intrare în Zădăreni la șosea lângă Schela Foraj 15000 mp, FS 37,3 m, utilități și 3300 mp FS 33 m la 300 m de șosea în sat. Telefon 0746.197.943.
- **Teren intravilan**, Micălaca, 360 mp, toate utilitățile, 40.000 Euro, negociabil. 0745.381.295.
- **Teren intravilan** parcelat, 570 mp/parcelă, F.S. 20 ml/parcelă sau parcele de 750 mp cu F.S. 20 ml, 21.000 Eu negociabil. Telefon 289544, 0740.289.544, 0740.249.544.

TEREN LA
centură N-E, Micălaca-Grădiște, suprafață 1 ha, 4,20 Euro/mp. Telefon 0722.782.353.

- **Teren la** șosea, aproape de Zădăreni, 1.500 mp și 19.800 mp. Telefon 0745.638.004.
- **Teren la** șosea, după Vladimirescu pe partea dreaptă, 14.000 mp, 5,5 Euro/mp, FS 40 ml. Telefon 0727.982.469, 0746.057.238.
- **Teren, lângă** Șagu, la șosea FS 64 m, utilități (apă, curent). Telefon 0751.921.354 sau 0746.653.188.
- **Teren situat** pe str. Oituz (zona Alfa) în suprafață de 771 mp, FS 30 m. Telefon 0740.637.738.
- **Teren, str**. Oituz (zona Alfa) în suprafață de 771 mp, FS 30 m, Telefon 0740.637.738.
- **Teren, zona** Ceala. Telefon 0744.645.960, 0744.706.730.
- **Urgent! Teren** agricol 5,70 ha în comuna Șimand. Telefon 0749.111.441.

Cumpăr terenuri (22)

- **Teren agricol** în zona Cimitirului din Bujac. Telefon 0722.288.522, 0257/272757.

Vând locuri de veci (23)

- **2 locuri** de veci, la Cimitirul Pomenirea. Telefon 285161.

Vând spații comerciale (25)

HALĂ (DEPOZIT, PRODUCȚIE, PRESTĂRI SERVICII) 500 mp + 1.000 mp curte betonată. Telefon 0745.641.497.

HALĂ 1200
mp, TEREN 3600 mp, în GRĂDIȘTE, la centură. Telefon 0722.356.210.

OCAZIE! VÂND
FAST-FOOD, CONSTRUCȚIE NOUĂ, toate dotările, vad comercial foarte bun, preț excepțional. Telefon 0728.044.100.

SPAȚIU COMERCIAL
70 mp, ultracentral, amenajat. Telefon 0722.344.810.

SPAȚIU COMERCIAL,
UTA, 50 mp, vitrină, amenajat. Telefon 0745.135.555.

SPAȚIU PRODUCȚIE
sau DEPOZITARE, 223 mp, toate utilitățile, negociabil. Telefon 0722.356.210.

SPAȚIU PRODUCȚIE
sau DEPOZITARE, 325 mp, toate utilitățile, acces TIR. Telefon 0722.356.210.

VÂND SAU
închiriez în INEU și NERMIȘ, SPAȚII DE COMERȚ, PRODUCȚIE sau DEPOZITARE. Telefon 0744.836.326.

Imobile chirii (29)

- **Caut să** închiriez apartament 2-3 camere, Vlaicu, Alfa, Micălaca, 0722.606.448.
- **Caut să** închiriez cameră la bloc mobilată cu aragaz și frigider pentru o persoană salariată. Telefon 0722.851.460.
- **Dau (închiriez)** apartament 2 camere, mobilat, zona 300, lângă facultate. Telefon 0723.447.510, 0357/414350.
- **Dau în** chirie apartament 3 camere, central 300 Eu și Vlaicu I-uri 250 Eu, 0726.289.694.
- **Dau în** chirie apartament 3 camere, parter central (E. Varga) bun pentru birou, 0726.289.694.
- **Dau în** chirie apartament 3 camere, ultracentral, zonă liniștită, 200 Euro lunar. Telefon 0721.238.241.
- **Dau în** chirie apartament amenajat pentru firme, zona Intim. Telefon 0729.936.120.
- **Dau în** chirie apartament cu 3 camere, parter, Alfa. Telefon 0740.509.790.
- **Dau în** chirie apartament cu o cameră în Micălaca pe Mioriței pentru termen lung. Informații telefon 260081 între orele 15-17.
- **Dau în** chirie apartament două camere, mobilate, aproape de gară, preț rezonabil. Telefon 0722.829.684.
- **Dau în** chirie garsoniere, 2-3-4 camere, 0742.552.200.
- **În Pâncota** închiriez pe termen lung casă cu toate utilitățile, singur în curte și grădină mare. 0742.218.693, 281228.
- **Închiriem casă** pe centură Gai, persoane fizice sau juridice, 0745.634.885.
- **Închiriez (ofer)** apartament 2 camere, M. Eminescu. Telefon 210133, 0721.607.737.
- **Închiriez 2**-4 camere ultracentral, birouri, locuință. Telefon 0722.257.409, 213192.
- **Închiriez 300** mp teren intravilan, pretabil privatizare, str. Dr. Ioan Rațiu (Pârneava), eventual și două camere pentru birou. Telefon 0729.039.080, 0741.149.757.
- **Închiriez apartament** 1 cameră, SC 51 mp, mobilat, utilat, preț 110 Euro, negociabil. Telefon 0747.490.874.
- **Închiriez apartament** 1 cameră, zona Boul Roșu, mobilat și utilat, terasă, încălzire pe gaz, satelit. La cheltuieli se plătește doar gazul și curentul în funcție de cât se consumă, preț 150 Euro/lună. Informații 0741.580.218.
- **Închiriez apartament** 2 camere Aradul Nou. Telefon 0722.643.354, 278255.
- **Închiriez apartament** 2 camere, B-dul Revoluției, 250 Eu/lună cu avans 3 luni. Telefon 0357/424811.
- **Închiriez apartament** 2 camere, mobilat și utilat, central. Telefon 258288, 0749.519.498.
- **Închiriez apartament** 2 camere, recent renovat, complet contorizat, etaj 1, 200 Euro. RCS 0357/801283, mobil 0747.039.640.
- **Închiriez apartament** 2 camere, zona Intim, etaj I, mobilat pe termen lung. Informații telefon 0741.176.025.
- **Închiriez apartament** 2 camere, zona Podgoria, mobilat, contorizat. Telefon 0727.362.265.
- **Închiriez apartament** 2 camere, zona Vlaicu, superamenajat, aragaz, frigider, mașină de spălat vase, mașină de spălat haine toate noi, hotă, cuptor cu microdunde, TV-plasmă, aparatură de muzică, preț 300 Euro/lună. Informații 0741.580.218.
- **Închiriez apartament** 3 camere, mobilat modern, zona centrală. Telefon 0742.039.111.
- **Închiriez apartament** central 2 (4) camere, 100 Euro/lună, cu plata în avans pe 7 luni. Telefon 0746.942.484.
- **Închiriez apartament** de lux, ultracentral, 2 camere, amenajat stil occidental, tot confortul, 350 Euro. Telefon 0743.077.978.
- **Închiriez apartament** două camere mobilat, zona Vlaicu - Fortuna 150 Eu + garanție 150 Eu. Telefon 0745.937.775.
- **Închiriez apartament** parter cu intrare din stradă ultracentral. Telefon 0257/250607, 0744.628.605, 0726.286.938.
- **Închiriez apartament** super lux, zona Micălaca 300. Telefon 0742.081.883.
- **Închiriez apartament** ultracentral, 4 camere, scară interioară, stil occidental, curte, 700 Euro. Telefon 0743.077.978.

Decese (75)

Cu adâncă durere anunţăm trecerea la cele veşnice a celui care a fost soţ, tată şi bunic

ZĂGAN MIHAI,

în vârstă de 77 ani.

Înmormântarea va avea loc sâmbătă, ora 13, la Cimitirul din Grădişte. Dumnezeu să-l odihnească în pace!

Soţia Rozalia, fiicele Mihaela şi Lăcrimioara cu familiile, îndoliate

---

Nu-mi amintesc când am venit pe lume/ Când voi pleca n-am ştire nici atât.

(O. Khayyam)

Neaşteptat şi mult prea devreme s-a stins

SAVA - CORNELIA POPOVICIU (NELI).

Înmormântarea va avea loc azi, 17 noiembrie 2006, ora 15, de la Capela Damian din Cimitirul Eternitatea. Dumnezeu s-o odihnească!

Îndureraţi, familia şi prietenii

Cuvintele nu pot exprima durerea pe care o simţim. Cu lacrimi în ochi şi cu sufletele zdrobite de durere anunţăm încetarea din viaţă, după o lungă şi grea suferinţă, a iubitului nostru tată, socru şi bunic

CÂRLUGEA GHEORGHE,

în vârstă de 56 ani.

Înmormântarea va avea loc azi, 17 noiembrie 2006, la ora 13, de la Capela Cimitirului Pomenirea. Dormi în pace!

Fiica Claudia, ginerele Vasile, nepoţii Daniel şi Andra şi cuscra Melanţa

---

Cu adâncă durere anunţăm încetarea din viaţă a iubitului nostru soţ, tată, socru, bunic

STANCIU AUREL

în vârstă de 68 ani.

Înmormântarea va avea loc, astăzi, 17 noiembrie 2006, orele 14,00 în localitatea Secusigiu. Nu te vom uita niciodată!

Soţia Emilia, fiul Doru, nora Luminiţa şi nepoata Adriana

Îndureraţi şi trişti anunţăm stingerea din viaţă a celei mai scumpe şi iubite mamă şi bunică

HUSU MARIA,

din Felnac.

Ne-am desprins pe rând din îmbrăţişarea ta caldă şi am urmat fiecare drumul anevoios al vieţii pentru care ne-ai pregătit cu multă dragoste, dedicare, credincioşie şi răbdare. Ne luăm rămas bun şi-ţi spunem la revedere. Înmormântarea va avea loc azi, 17 noiembrie 2006, ora 14, de la domiciliul din Felnac.

Cu nemărginită durere, fiul Husu Aurel cu soţia Mia şi copiii

---

Anunţurile de deces se publică GRATUIT!

Cu inima sfâşiată de durere anunţăm moartea fulgerătoare a celei care a fost

AVRAMESCU ZAMFIRA

la numai 55 ani.

Înhumarea sâmbătă la ora 12,00 de la Capela Cimitirului Pomenirea.

Familia în veci nemângâiată: fiica Corina, mama Olga şi sora Mariana cu familia

Condoleanţe (110)

✝ S-a stins din viaţă

POPOVICIU SAVA-CORNELIA (NELI),

om de aleasă sensibilitate şi generozitate, lăsând în sufletul meu şi al celor care au cunoscut-o şi preţuit-o durere şi regrete. Condoleanţe familiei îndoliate. Dumnezeu s-o odihnească în pace.

Aurel Birtolon

Nimic nu poate înlocui pierderea unei fiinţe dragi. Întreaga compasiune şi sincere condoleanţe dr. Corina Zorilă la trecerea în eternitate a surorii dragi.

Fam. Veronica şi Florian Jurcă

Suntem alături de doamna Conferenţiar Dr. Corina Zorilă în grelele momente datorate pierderii premature a surorii domniei sale.

Cadrele didactice ale disciplinei de Anatomie a Facultăţii de Medicină Generală şi Dentară a U.V.V.G. Arad

---

Suntem alături de prietena Conferenţiar Dr. Corina Zorilă, la marea durere pricinuită de decesul surorii ei dragi. Sincere condoleanţe întregii familii!

Lia şi Dan Murariu

La ceas de grea încercare suntem alături de doamna conf. Dr. Corina Zorilă.

Adina şi Stelian Morariu

Colectivul Secţiei de Medicina Muncii transmite sincere condoleanţe doamnei conf. doctor Corina Zorilă la decesul surorii dragi. Dumnezeu să o odihnească în pace!

Sincere condoleanţe familiei David Cristian în aceste momente grele prilejuite de pierderea tatălui său.

Sorin şi Laura Nădăban

A plecat din această dimensiune a vieţii

HUSU MARIA,

cea care mi-a dat viaţă şi cu multă dragoste, înţelepciune şi răbdare m-a crescut şi m-a învăţat adevăratele valori ale vieţii. Cu lacrimi şi durere o conduc pe ultimul drum.

Fiica Saveta Strugari cu soţul Petre şi copiii, SUA, Portland

---

Cu lacrimi şi durere mă despart de scumpa mea mamă

HUSU MARIA.

De la mii de kilometri depărtare gândul şi sufletul meu te vor conduce pe ultimul drum către veşnicii.

Fiul Petrică Husu, SUA, Atlanta

Cu nemărginită durere conducem pe ultimul drum pe scumpa noastră mamă şi bunică

HUSU MARIA.

După cum între două zile există o noapte, tot astfel între vremelnicia zilei de azi şi veşnicia zilei de mâine se aşterne negura morţii.

Fiica Mariana Pîrvu cu soţul Dan şi copiii, SUA, Atlanta

Cu nemărginită durere însoţim pe ultimul drum pe iubita noastră mamă şi bunică

HUSU MARIA.

Cei ce au rămas te plângem îndureraţi. Raiul e în sărbătoare pentru primirea unui suflet atât de bun, nobil şi drept.

Fiul Ruben Husu cu familia, SUA, Atlanta

Ne despărţim cu greu de cea care ne-a fost mamă, bunică,

MARIA HUSU.

Bunătatea, credincioşia şi dragostea ta ne vor călăuzi în continuare paşii, în vremea ce ne-a mai rămas nouă pe acest pământ.

Fiica Felicia Luca cu soţul Crişan şi copiii

Pentru mama noastră

HUSU MARIA,

drumul prin această vale a umbrei morţii a apus. N-am să-ţi uit niciodată bucuria cu care mă aşteptai în pragul casei şi durere şi lacrimi la despărţire. Fără tine casa părintească rămâne pustie şi tristă. Va mai purta în ea doar frumoasele amintiri ale copilăriei. Te purtăm în gând şi dor până-n ziua revederii.

Fiul Husu Timotei cu soţia Maria şi copiii, SUA - Arizona

Colectivul Grădiniţei P.P. 19 Arad, este alături de colega lor, educatoare Olar Irina, în marea durere pricinuită de decesul mamei sale.

Asociaţia de Proprietari a blocului X 14 din Arad transmite sincere condoleanţe familiei îndoliate la decesul lui

CÂRLUGEA GHEORGHE.

Fie-i ţărâna uşoară!

Suntem alături de fam. Cîrlugea şi Pavel în clipe grele la dispariţia omului deosebit de apreciat

CÎRLUGEA GHEORGHE,

specialist de prestigiu şi bun coleg.

Fam. Hurjui

Conducerea şi foştii colegi de la SC Zahăr SA Arad sunt alături de fam. Cârlugea şi fam. Pavel în aceste momente grele pricinuite de pierderea celui ce a fost

GHEORGHE CÂRLUGEA.

Sincere condoleanţe familiei îndoliate!

Sincere condoleanțe familiei Pavel Vasile și Claudia, la trecerea în neființă a celui care ne-a fost coleg, maistru

CÎRLUGEA GHEORGHE.

Odihnească-se în pace!

Locatarii Asociației de Proprietari, str. Bogdan Voievod, nr. 14

Regretăm încetarea din viață a fostului nostru coleg

CÂRLUGEA GHEORGHE

și transmitem sincere condoleanțe familiei îndoliate.

Foștii colegi din Compartimentul Electric al Fabricii de Zahăr din Arad

---

Împărtășesc durerea colegului meu Goga Octavian și transmit condoleanțe familiei îndoliate cu ocazia despărțirii de tatăl său.

Elena Hulea

Suntem alături de colegul nostru Goga Octavian în marea durere pricinuită de trecerea în neființă a tatălui său. Sincere condoleanțe familiei îndoliate!

Colectivul Omniasig, Sucursala Arad

Suntem alături de cumnatul nostru Goga Octavian. Întreaga noastră compasiune la despărțirea de tatăl lui.

Familia Lușcă Lucian

Suntem alături de familia Goga Octavian în momentele grele pricinuite de pierderea tatălui său. Dumnezeu să-l odihnească!

Familia Haș Marcel

Un ultim omagiu pentru

arh. SARCA POMPILIU,

din partea colegilor din Ordinul Arhitecților din România, Filiala Teritorială Arad

---

Regretăm cu sinceritate trecerea în neființă a lui

POMPILIU SARCA!

Condoleanțe familiei!

Fam. Dumitru Branc

S-a stins din viață, la vârsta de 68 ani,

STANCIU AUREL,

din Secusigiu.

Odihnească-se în pace!

Sora Aurica și cumnatul Ioan

Sincere condoleanțe și întreaga noastră compasiune colegei noastre Pavel Claudia în aceste clipe grele pricinuite de pierderea tatălui drag.

Colectivul SC Miky SRL Arad

Familiile LAZEA și ENACHE mulțumesc tuturor celor care au fost alături de ei în durerea pricinuită de pierderea scumpului lor fiu și nepot

PATRIC.

Un gând și o mulțumire din suflet pentru familia HÂRCĂIAN, părinții spirituali ai iubitului nostru

PATRIC.

Mulțumim întregului personal de la secția A.T.I. precum și chirurgilor de la Spitalul Județean Arad, care au depus toate eforturile și au asistat-o cu profesionalism, până în ultima clipă pe draga noastră

LUCA VIORICA.

Familia Birău

Mulțumim rudelor, finilor, prietenilor, vecinilor și colegilor care prin prezență, flori și condoleanțe au fost alături de noi, când am condus-o pe ultimul drum pe cea care a fost

prof. LUCA VIORICA.

Fam. Birău

Comemorări (76)

✝ O lacrimă, o floare, o lumânare și o clipă de aducere aminte, acum la împlinirea a 6 luni de la plecarea dintre cei dragi a celui care a fost

VIDULESCU GEORGE.

Slujba de pomenire va avea loc duminică 19 noiembrie, ora 12 la Biserica Ortodoxă de pe strada Eminescu.

Familia îndoliată

✝ Nici trecerea celor 7 ani de la plecarea în veșnicie nu poate aduce uitarea fiicei și verișoarei noastre dragi

EUGENIA GHEORGHE (GENICA).

Rugăm pe Tatăl Ceresc s-o odihnească!

Mama, Mari, Nico

Astăzi se împlinesc 2 ani de la moartea soției mele

PANTEA EVA.

Bunul Dumnezeu să-i dea odihna veșnică!

Soțul Iovu, copiii Tavi, Radu, Adi cu familiile și nepoata ei dragă cu copiii

---

17 ani de lacrimi și durere pentru

CIUMEDEAN ȘTEFAN

din Curtici.

Odihnești în pace!

Familia

✝ La 18 noiembrie 2006 se împlinesc 3 ani plini de lacrimi și durere de la despărțirea de singurul și iubitul nostru copil

ing. ADRIAN ILCĂU,

care a plecat pentru totdeauna de lângă noi, lăsând în urma lui multă jale și lacrimi, multă durere și inimi nemângâiate. Slujba de pomenire va avea loc sâmbătă 18 noiembrie 2006, ora 12, la Catredrala Ortodoxă Veche din Piața Mare. Dumnezeu să fie mereu lângă tine și să te aibă în grija lui! Te vom păstra veșnic în inimile noastre.

Mami și tati

S-au împlinit șase săptămâni de la decesul iubitului meu soț

ILONCA IOAN.

Parastasul va avea loc sâmbătă 18 noiembrie orele 11 la Catedrală Ortodoxă Veche, din Piața Catedralei.

Cu durere familia anunță scurgerea a 10 ani de la plecarea în veșnicie a dragilor noștri

CRIȘAN VIOREL - LIVIUS, BĂLĂCESCU VICTOR.

Veți rămâne mereu în inimile noastre. Comemorarea va avea loc duminică ora 12 la Biserica UTA.

Familia

✝ Cu adâncă durere anunțăm trecerea a 40 zile de lacrimi, suferință și infinită durere, după cel ce a fost

AUREL BOIȚ,

un om deosebit care și-a câștigat un loc special în inimile noastre. Te vom iubi și prețui atâta timp cât vom trăi pe acest pământ. Îl rugăm pe bunul Dumnezeu să-ți dăruiască odihnă veșnică. Parastasul va avea loc duminică, 19 noiembrie 2006, la biserica ortodoxă mică Arad de pe str. M. Eminescu după slujba de dimineață ora 12.

Veșnic îndurerați soția Ana și fiul Aurelian

✝ Acum șase săptămâni totul s-a oprit pentru o clipă, atunci când, mult prea devreme, ai plecat dintre noi, dragul nostru

SILVIU MOGA,

la 47 ani.

Dumnezeu să-ți dea odihnă sufletului și să te ocrotească. Slujba de pomenire va avea loc, sâmbătă 18 noiembrie 2006, ora 12, la Biserica Ortodoxă Micălaca-Renașterii.

Familia îndoliată

Veți rămâne vii în inimile noastre chiar dacă ați plecat pe drumul fără întoarcere în urmă cu 6 săptămâni și respectiv 12 ani, părinții noștri dragi

SOFIA și TEODOR FILDAN

din Mișca.

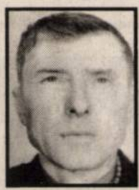

Fiicele Silvia și Neli cu familiile lor

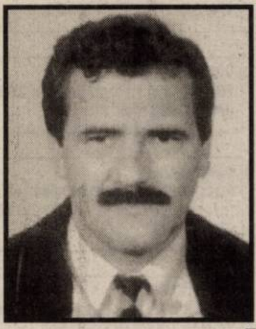

Au trecut 10 ani de la trecerea în veşnicie a celui care a fost soţ, tată şi cumnat

VLAD GHEORGHE.

Paşii ne poartă mereu la un mormânt trist şi rece, căutând sprijin şi mângâierea de altădată, dar a rămas doar amintirea unui suflet blând şi iubitor. Dumnezeu să-i dea odihna veşnică!

Familia Bărbuş şi familia Vlad

Azi se împlinesc 5 ani de la plecarea spre veşnicie a celui mai bun soţ, tată şi bunic

HAMZA GHEORGHE (GIONI).

Vei rămâne mereu în inimile noastre. La mormântul tău punem flori, vărsăm lacrimi şi înălţăm rugăciuni pentru liniştea sufletului tău!

Familia îndurerată

Comemorăm 7 ani de când a plecat în eternitate iubita noastră mamă, bunică şi străbunică

MARIA SUCIU

născută VOLINTER

din Şofronea.

Chipul ei blând şi bun, dragostea care ne-a dăruit-o, le vom păstra veşnic în inimile noastre, iar dorul lăsat în urmă, după plecarea ei nu se va stinge niciodată. Dumnezeu s-o odihnească în pace!

Fiicele Lucreţia şi Aurelia cu familiile

Tristă şi neuitată rămâne pentru noi ziua de 17 noiembrie când în urmă cu 11 ani a plecat dintre noi cel care a fost dragul şi bunul nostru soţ şi tată, un om deosebit

SAVU SIMA.

Nu te vom uita niciodată. Dormi în pace tată drag!

Soţia Veronica, fiica Ileana cu soţul Gligor

Se împlinesc 10 ani de când a plecat dintre noi cea care a fost

LĂSCULESCU (MUSCĂ) MAGDA.

Nu te vom uita niciodată!

Soţul, fiul Cristian şi fiica Andreia

Tristă-i viaţa fără tine de doi ani te plângem cu lacrimi şi durere pe tine care ai fost

BALAJ GHEORGHE (TUŢU).

Slujba de pomenire 19, ora 10, Biserica Reformată strada Eminescu.

Mama ta, soţia şi fiul tău dragi şi toţi care te-au iubit şi nu te-au uitat

În 19 noiembrie 2006 se împlinesc 8 ani de când te plângem neîncetat iubitul nostru părinte

NAZARIE GORGAN.

Flacăra dragostei pentru tine o păstrăm veşnic aprinsă în sufletele noastre!

Veşnic nemângâiaţi soţia Ana şi fiicele Zorica cu familia, Camelia cu familia, Carmen cu familia

Un dor nemărginit, multe lacrimi şi multă durere în suflet avem şi azi, când se împlineşte un an de la plecarea dintre noi a bunului meu soţ şi tată iubitor

prof.

PÎRVU FLORIN.

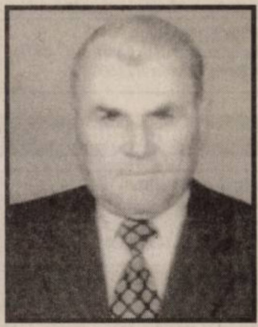

Să ne amintim cu drag de tot ceea ce a însemnat prezenţa lui: optimism, dragoste de viaţă, tenacitate, umor inconfundabil, cel ce a slujit cu dragoste şi credinţă învăţământul românesc. Îl rugăm pe bunul Dumnezeu să-i dăruiască odihnă veşnică, căci omul însuşi pe acest pământ este imigrant, un oaspete şi un călător! Parastasul de pomenire se va oficia duminică 19 noiembrie, ora 12 la Biserica Cimitirului Pomenirea.

Soţia şi fiica

Se împlinesc 3 ani de la decesul mamei

HENEGAR AURELIA.

Dumnezeu să te odihnească în pace!

Familiile Henegaru şi Oprea

Se împlinesc 6 luni de când a plecat prea repede dintre noi

HENEGAR ILIE.

Nu te vom uita niciodată cei care te-am iubit! Parastasul va avea loc în 18 noiembrie ora 13.30 la Catedrala Ortodoxă Veche.

Familiile Henegaru şi Oprea

Au trecut 4 ani de când iubita noastră soţie şi mamă,

SIMINA NEAGU,

ne-a părăsit pentru totdeauna. Mami, îngerul nostru drag, ne lipseşti enorm, dar te simţim aproape prin ajutorul pe care ni-l dai, de acolo de sus. Orice realizare de-a noastră poartă şi amprenta ta. Nu te vom uita niciodată! Slujba de pomenire sâmbătă, ora 12, la mormântul din Cimitirul Pomenirea.

Soţul Lucian şi fiul Gheorghiţă Neagu cu Andrei din Canada

În loc de La mulţi ani mami! Dumnezeu să te odihnească-n pace

FRAICOV ELISABETA.

Nemângâiat fiul tău Alex

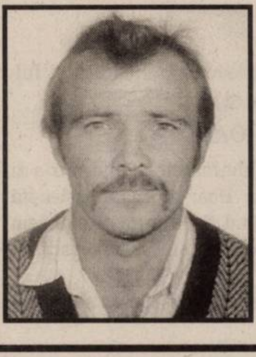

Se împlinesc 2 ani de când a plecat în veşnicie mult prea devreme, la doar 43 ani, bunul meu tată,

AGARAFINEI MIRCEA.

Nu te voi uita niciodată!

Fiul Mirciulică şi soţia Marieta

Azi, 17 noiembrie 2006, iubită fiică,

FEIER LOREDANA MARIA

ai fi împlinit 30 de ani. În loc de "La mulţi ani", ne rugăm la Dumnezeu să te aibă în Paza Sa!

Tati, Feier Teodor

Acolo unde eşti acum/ Mă rog să-ţi fie bine/ Căci noi aici pe pământ/ Azi plângem pentru tine./ Cinci ani s-au scurs/ De când te-ai dus/ La locul cu verdeaţă/ În urma ta, tu ai lăsat/ Trei suflete rănite. În memoria celui care a fost cel mai bun fiu, soţ şi tată

CINCIAN EUGEN

din Secusigiu.

Nu te vom uita niciodată!

Mama, soţia şi fiica

Un pios omagiu şi aducere aminte la 2 ani de la trecerea în eternitate a celui care a fost

TRAIAN CRĂCIUN.

Dumnezeu să-l odihnească în pace!

Soţia Mia şi fiul Adrian cu familia

Servicii funerare

SC NOSFERATUM srl
Servicii Funerare
tel. 270.437; 0744/554.874
www.nosferatum.ro
Cea mai mare diversitate de sicrie si accesorii funerare la preturi corecte.
+ capac frigorific
+ capela cu circuit inchis
+ coroane, jerbe, aranjamente florale la pret de producator
+ organizare de parastase
Pachete complete cu preturi incepand de la 290 RON - TVA
Gratuit : - imbalsamare
- igienizat, cosmetizat
- transportul sicriului la domiciliu
Reducere 10% pentru pensionari.
Str.Ghiba Birta nr.26
(lângă Piata M.Viteazu)
nou Chisineu -Cris,
Str. Infratirii nr.55

Program mica publicitate
luni-vineri: 8,00-19,00
sâmbătă: închis
duminică: 9,00-12,00

IN MEMORIAM „KUKI"
SERVICII FUNERARE COMPLETE
Str. M. Eminescu nr. 4
ÎN CURTE
Tel.: 211.929 - 0723.343.964
0357.801.644
NON STOP !
OFERA
SICRIE
ACCESORII FUNERARE
TOALETAT-ÎMBĂLSĂMAT
CAPELA DEMIAN
CAPAC SICRIU FRIGORIFIC
INCINERĂRI
GRATUIT
TRANSPORTUL sicriului la domiciliu în Arad
REDUCERE 20 %
la sicriu clienţilor care fac toate serviciile cu firma.
TRANSPORT intern şi internaţional

RO STYL COMPANY
SERVICII FUNERARE
Magazin deschis şi noaptea
Str. Eminescu nr. 22 (lângă Artex)
tel. 214.422 , 0744.690.121
GRATUIT
- capac frigorific pentru clienţii care fac spălat, îmbrăcat şi transport la cimitir
- Transport sicriu la domiciliul în Arad
REDUCERE 20%
la sicriu pentru clienţii care au mai lucrat cu firma (copie după factură)
SICRIE la preţ de producător
De la 150 RON
- toate articolele necesare pentru înmormântare
- cortegiu, transport intern şi extern
PLATA ŞI DUPĂ ÎNCASAREA AJUTORULUI DE ÎNMORMÂNTARE
(H-68148)

Se împlinesc 46 de ani de la moartea prematură și fulgerătoare a celui care a fost soț și tată

BĂRBUȘ IOAN.

Ai fost iubit în casă, suflet și lumină vie/ Când într-o zi de toamnă ai plecat în veșnicie/ Doar crucea ne așteaptă cu brațele veșnice în vânt/ Când noi venim și plângem la tristul tău mormânt. Dumnezeu să-l odihnească în pace!

Soția Elena, Doina și Cornel

Nici timpul, nici lacrimile nu reușesc să șteargă imensa durere din suflet, acum la împlinirea a 4 ani de la decesul fulgerător al fiului meu

GRAUR EUGEN (GELU).

Dumnezeu să te odihnească în pace! Parastasul de pomenire, duminică 19 noiembrie 2006, cimitir UTA, ora 12,30.

Mama

În data de 18 noiembrie se împlinesc 6 ani de când am pierdut-o pe cea care a fost fiică, soră și cumnată

FLORICA GĂVRUȚĂ.

Rămâi veșnic în inimile noastre!

Părinții, surorile Ani și Rodica cu familiile

Pios omagiu la împlinirea a șase ani de la trecerea în veșnicie a celui care a fost

COMARNESCU PETRU (PETEA).

Dumnezeu să-l odihnească în pace!

Soția Vichi, fiica Nicoleta, ginerele Romi și nepotul Silviu

Zile triste ale unui an s-au scurs de când draga noastră soție, mamă și bunică

ANA VASILESCU

ne-a părăsit pentru totdeauna. Vie și nemuritoare va fi amintirea ta în sufletele noastre. Slujba de pomenire va avea loc sâmbătă, 18 noiembrie, orele 11,00 la Biserica Ortodoxă UTA.

Familia Vasilescu

- **Închiriez apartamente** 2-3 camere decomandate, mobilate, utilate, Micalaca - Miorița, 2 băi, cu garaj, 200-300 Euro/lună. Telefon 0727.982.469, 0746.057.238.
- **Închiriez garsonieră** lux, Vlaicu, 150 Euro/lună. Telefon 0727.982.469, 0746.057.238.
- **Închiriez o** cameră, ultracentral, parter în curte 25 mp. Telefon 0257/213485, 0744.232.913.
- **Închiriez ultracentral**, apartament 2 camere. Telefon 0257/250607, 0744.307.099, 0726.286.938.
- **Închiriez una** garsonieră, confort 1, gresie, faianță, termopan, perioadă îndelungată, Micălaca, et. 2, 516679.
- **Închiriez vilă**, zonă centrală, cu etaj, zonă liniștită, terasă, 2 garaje, mobilată și utilată de vis, 1.600 Euro. Telefon 0743.077.978.
- **Ofer închiriere** apartament 1 cameră, ultracentral, mobilat, utilat lux, 200 Euro/lună. Telefon 0727.982.469, 0746.057.238.
- **Ofer închiriere** apartament 2 camere, ultracentral, amenajat, utilat, la cheie, 250 Euro/lună, negociabil. Telefon 0727.982.469, 0746.057.238.
- **Ofer închiriere** apartament în Palatul Cenad, 100 mp, amenajat, utilat ultramodern, pretabil locuință sau birouri, 400 Euro/lună. Telefon 0727.982.469, 0746.057.238.

OFER SPRE
închiriere apartament 2 camere ultracentral nou amenajat, birouri sau locuință numai pentru firme, 9 Eu/mp. Telefon 0723.603.218.

- **Ofer spre** închiriere apartament central 2 camere, curat, super amenajat, 0745.780.857.
- **Primesc în** chirie 2 persoane, 0746.334.843.
- **Ofer spre** închiriere apartament două camere, central, mobilat. Prefer familie. Telefon 228891, seara după ora 21, până la 22,30; 0742.045.574.

Imobile schimb (30)

- **Schimb apartament** central 2 camere, cu casă central singur în curte + diferență. Telefon 0723.603.218.
- **Schimb casă** mare, 3 camere, living, baie, încălzire, posibilitate mansardare, anexe cotărci, magazii, la 20 km de Arad, cu apartament 3-4 camere sau casă în Arad. Ofer diferență la vedere. Telefon 454122, 0740.696.157.

Chirii spații comerciale (88)

DAU ÎN chirie SPAȚIU COMERCIAL, 270 mp, str. Andrei Șaguna. Telefon 0744.568.885.

ÎNCHIRIEZ HALĂ (SERVICE AUTO), DEPOZIT 220 mp, 3 intrări, cu înălțime a ușii 4,20 m etaj 420 mp, birouri sau producție construcție nouă, toate utilitățile. Situat pe colț, str. Poetului. Telefon 0257/ 272755, 0744.577.785.

ÎNCHIRIEZ HALĂ
în ARAD, chirie în funcție de mp și locație. Informații 0742.081.883.

ÎNCHIRIEZ HALĂ
INDUSTRIALĂ NOUĂ, 1.100 mp, curte 1.400 mp, toate utilitățile, acces TIR. Telefon 0722.315.686.

ÎNCHIRIEZ HALĂ
MARE, toate utilitățile, în apropiere de Arad, 0742.039.111.

ÎNCHIRIEZ ȘOPRON METALIC 1.100 mp, strada Poetului 93. Telefon 0722.516.149.

ÎNCHIRIEZ SPAȚIU COMERCIAL, 70 mp, superamenajat, str. A. Șaguna nr. 35, standarde U.E. Telefon 0744.280.270.

ÎNCHIRIEZ SPAȚIU COMERCIAL 86 mp str. Eminescu. Telefon 0744.784.910.

ÎNCHIRIEZ SPAȚIU
COMERCIAL central, ideal pentru birouri. Telefon 258288, 0749.519.498.

Închiriez SPAȚIU COMERCIAL central în Chișineu-Criș. Telefon 0723.777.104.

ÎNCHIRIEZ SPAȚIU COMERCIAL pe str. Episcopiei, în suprafață de 71 mp (20 mp subsol). Telefon 0740.637.738.

ÎNCHIRIEZ SPAȚIU
ultracentral și casă pe Calea Victoriei. Telefon 0722.509.397.

Oferte împrumuturi (34)

VALUTĂ ÎMPRUMUT,
12, 24, 36 luni, toată plata la final, posibilitate prelungire, 0257/279512, 0726.842.692, 0743.787.609.

Auto românești (36)

- **Oaczie! Vând** ieftin o Dacia 1300 în stare de funcționare. Telefon 0743.664.123.
- **Vând ARO** 320 D camionetă, motor Brașov, an 1989, 1.300 Euro, negociabil. Telefon 0742.903.147.
- **Vând ARO** camionetă, în perfectă stare de funcționare. Telefon 0744.369.799.
- **Vând Dacia** 1300, an 1982, unic proprietar, 450 Euro, negociabil. Telefon 0742.903.147.
- **Vând Dacia** 1310, an 2002, pe injecție, alarmă. Telefon 349911 seara.
- **Vând Dacia** 1310, an fabricație 1988, stare foarte bună, acte la zi. Telefon 0723.881.868.
- **Vând Dacia** 1310, anul 1990, cu sau fără G.P.L., stare foarte bună. Telefon 0744.234.535.
- **Vând Dacia** 1310 berlină, injecție, an 2002, Chișineu-Criș, 2.400 Euro negociabil. Telefon 0740.025.895.
- **Vând Dacia** 1310 i, fabricație 2003, GPL, stare foarte bună, preț 3.400 Eu negociabil. Telefon 0741.634.273.
- **Vând Dacia** 1400, fabricație 1999, decembrie, bej metalizat, cu alarmă. Telefon 272085, 0722.241.641.
- **Vând Dacia** cu motor pe injecție, an fabricație 2000. 0740.092.498.
- **Vând Dacia** Papuc 1,6 benzină, două locuri, acoperit, culoare albă. Telefon 0727.691.993.
- **Vând Dacia** Papuc, 2 locuri, 1,9 D, an 2003, fibră, preț 4.400 Eu. Telefon 0723.333.515.
- **Vând Dacia** papuc an fabricație 1999, instalație gaz omologată, preț 2400 Eu negociabil. Telefon 0745.257.272.
- **Vând Dacia** Papuc cu obloane, 1,6 i, 2 locuri în stare perfectă. Informații 0751.043.050.
- **Vând Dacia** Solenza an 2005 închidere prin cheie, 0744.369.056.
- **Vând Dacia** Super Nova, an fabricație 2002, închidere centralizată, Euro 2, preț 3.100 Eu negociabil. Informații telefon 0743.018.883.
- **Vând Logan** 1,4 MPI nou, full option, 7.500 Euro. Telefon 0722.622.940.
- **Vând Logan** motorină, an 2006, roșu, 16.000 km, preț 7.200 Euro, negociabil. Telefon 0729.041.600, 0741.651.993.
- **Vând Oltcit** Club, ieftin, preț negociabil. Informații telefon 255785, Arad.
- **Vând prin** preluare leasing, Logan 1,4 MPI, an 2006, echipat, licențiat pentru taximetrie. Telefon 0729.962.175.

Auto străine (37)

- **Ofertă Opel** Senator 2,3 TD, an 1986, înmatriculat PF, ITP, preț 800 Euro. Telefon 0723.333.515.
- **Vând 124**, an 1995, răsturnat, 2.600 Euro, urgent. 0723.045.296.

VÂND AUDI A3, 1,9 TDI stare excepțională, preț 9300 euro. Telefon 0721.493.471.

VÂND AUDI A6 2,5 TDI, 180 CP, fabricație 2000, negru metal, dublu climatronic, cutie tip tronic, xenoane, 185.000 km, full electric, foarte bine întreținut, preț 12.900 Euro. Telefon 0722.706.535, 0740.120.741.

- **Vând BMW** 318 D, an 2002 climatronic navi + DVD, ABS, DSC, preț 12.800 Eu negociabil. Telefon 0747.814.212.

VÂND BMW 520 d, 2001, 140.000 km, 140 CP, negru metalizat, jenți al., dublu climatronic, încălzire scaune, xenon, trapă, parktronic, full electric etc, preț 12.200 Eu. Telefon 0723.282.048.

- **Vând BMW** 525 Diesel, full options (fără piele și fără navigație), an 2001, stare impecabilă, preț negociabil 0722.315.202.
- **Vând Fiat** Fiorino 1,4 benzină, 1.200 Euro, an 1994, pentru marfă. 0742.199.780.
- **Vând Matiz**, an 2003, galben metal. Telefon 0257/286059.
- **Vând Mercedes** C 200 full option an 2001, 0745.590.808.
- **Vând Mercedes** Cobra 3000 D, an 1982, 1300 Eu. Telefon 0740.182.500.

VÂND MERCEDES
E 220, an 2001, negru, 166.000 km, Diesel, preț 11.500 euro, negociabil. Telefon 0744.248.269.

- **Vând Mercedes** E 320, disel, 200 CP, 2000, alte extrase. Telefon 0743.008.434.

VÂND OPEL
Astra 2.0 DTI, an 2002, argintiu, climă, xenon, geamuri electrice, radio CD, comenzi volan, jante magneziu, vama achitată, 8.500 Euro. 0741.234.774.

- **Vând Opel** Vectra 2,2 DTI, an 2001/10, full electric, climatronic, navigație, jenți AL, full, preț 7900 euro, negociabil. Telefon 0788.694.821.
- **Vând Opel** Vectra alb caravan 2.000 cmc, full extra 2001 înmatriculat ieri - diesel, ireproșabil, 0746.056.724.
- **Vând Opel** Vectra an 92, motor 1,6 benzină, închidere prin cheie, alarmă, 0744.422.425.
- **Vând Opel** Vectra B combi, an 2001, motor 2,2 diesel, nerulată în țară, Opel Corsa an 2004, motor 1,3 CDTI. Telefon 0720.467.134.
- **Vând Peugeot** 206 benzină 1,4, an 2004, 4 uși, CD MP3, central, alarmă, geamuri electrice etc. Preț 7.850 Euro, negociabil. Telefon 0788.413.522.
- **Vând Renault** 5, an 1980, 450 Eu. Telefon 0740.182.500.
- **Vând Renault** Clio nou automatic Simbol. Telefon 254415.
- **Vând Renault** Clio Symbol diesel, an 2004, stare impecabilă. Telefon 0744.825.872.
- **Vând Renault** Megane, 1,9 DCI, 2001, 87.000 km, 7.400 negociabil, 0747.551.890, 0742.904.430.
- **Vând Renault** Megane Classic motor 1,6 - 16 valve, an fabricație 2002, climă, central, 2xairbag, geamuri electrice, preț 6650 euro, negociabil. Telefon 0740.701.387.
- **Vând Skoda** Fabia Confort, 1,9 TDI, an 2002. Telefon 0723.333.515.
- **Vând urgent Peugeot 307 turbo diesel. Telefon 0744.584.880.**
- **Vând Vectra** 1,6, an 2001, limuzină, argintiu, 60.000 km reali, climatronic, opționale, impecabilă, mașină de garaj, preț 8.900 Euro, negociabil. Telefon 0722.490.349.
- **Vând VW** Bora, 1,9 TDI, PD, an 2000, tuning sport, full options. Telefon 0723.333.515.
- **Vând VW** Golf II, 4 uși, 1,6, recent adus, 930 Euro. 0723.045.296.
- **Vând VW** Passat an fabricație 2001, 1,9 TDI, preț 10.500 Eu negociabil, stare perfectă, 0744.677.627.
- **Vând VW** Polo variant 1,9 SDI, an 2000, consum redus, 6000 Eu. Telefon 0744.935.102, 228585- seara.

Camioane, remorci (39)

- **Vând Mercedes** 1622 L, autoutilitară 8 tone util. Telefon 0744.182.924.

Utilaje, unelte, industriale și agricole (40)

- **Vând două** tractoare U 650, remorcă 7 RBA, înmatriculate și toată gama de utilaje pentru porumb și grâu. Telefon 0745.638.004.
- **Vând plug** cu 2 capuri, pentru tractor U650. Telefon 0257/348727.
- **Vând semănătoare** cu prășitoare și fertilizare, tip Unica 2000, F6, din anul 2003 și încărcător hidraulic Manitou, tip MT 430 CP, 56 KW din anul 1986. Telefon 0740.172.659.
- **Vând tractor** U 650, remorcă, plug și disc Șicula nr. 333. Telefon 0743.027.889.
- **Vând tractor** U 650, stare perfectă. Informații telefon 373116 sau 0742.134.965.

Piese, accesorii (42)

- **Vând piese** pentru buldozer S 1500, S 650, electromotoare; 0726.253.412.

Garaje (43)

- **Cumpăr garaj**, zona Polivalentă. Telefon 0740.072.713.
- **Vând (închiriez)** 2 garaje, zona Vlaicu. Telefon 0722.516.149.

VÂND GARAJ
autorizat, Piața M. V. 15 mp, preț 1.700 Eu. Informații la telefon 0724.565.735.

Chirii (45)

ÎNCHIRIEZ AUTOMACARALE HYDROM - 16 to. Telefon 0744.523.701.

Mobilier și interioare (47)

- **Vând bibliotecă** Nina și masă cu 6 scaune tapițate. Telefon 0742.911.044, 0744.507.331.

VÂND IEFTIN și în RATE MOBILĂ SECOND HAND import Germania. Telefon 461600, 461374.

- **Vând mobilă** bucătărie 3.200.000 lei, covor persan, candelabru. Telefon 0357/809.020, 0721.585.800.
- **Vând urgent** mobilă din lemn sculptat masiv de nuc, compusă din dormitor și sufragerie, prețuri rezonabile. Informații la telefon 0745.254.584.
- **Vând urgent** mobilă nouă, modernă, bucătărie, sufragerie, dormitor, bar. Telefon 0722.984.727.

Audio-video, antene și instalații satelit (49)

- **Vând cameră** video Sony profesională de umeri numai 500 Eu, 0357/806428.
- **Vând Digi**-TV, 350 RON. Telefon 0742.213.207, Ineu 513390.

Calculatoare și accesorii (51)

CALCULATOARE, COMPONENTE, PERIFERICE, CONSUMABILE, direct la domiciliul clientului. www.sidanno.ro

- **Schimb Laptop** IPC, super dotat cu Dacia, acte la zi. Telefon 0721.583.110, 0747.938.968.
- **Vând calculator** Pentium 2, 3, 4 complet, soft instalat, model performant, preț avantajos. Telefon 0743.659.078, 0729.310.757, 0788.021.249.

Îmbrăcăminte,încălțăminte articole sport (52)

CONFECȚII MĂRIMI
MARI (48-60) de calitate, la Magazinul BEL-AMI, Bălcescu 9.

- **Vând căciulă** femei din vulpe polară și două gulere. Telefon 0357/418705.

VÂND ROCHIE
deosebită de mireasă, de la Casa de modă Eveline Fashion. Telefon 0745.223.558.

Materiale de construcții (53)

ABIA ACUM acasă aduc acceptabil, BALAST, NISIP, duc MOLOZUL autobasculante 2-9 mc, 0722.389.480, 0745.036.969.

ABIA ACUM
acasă aduc BALAST, NISIP. Duc MOLOZ. 255672, 0742.655.913.

ABIA ADUC
acasă acum BALAST, NISIP. Duc MOLOZ. 0744.987.273, 253270.

ACUM ADUC
NISIP, BALAST, LEMNE FOC 700 mc. 214535, 0742.749.698.

ACUM AVEM
BOLȚARI TERMOIZOLANȚI, 11 modele, 5 dimensiuni. Telefon 0745.634.885.

ADUC BALAST,
NISIP, PĂMÂNT, GAZON, preferabil 3 mc. 0741.679.475.

AVEM BOLȚARI
TERMOIZOLANȚI, OMOLOGAȚI, DIFERITE MODELE, BALUȘTRII, PAVELE, BORDURI, EXECUTĂM MONTARE, ÎNCHIRIEM MAȘINĂ TASAT TEREN, telefon 0257/283.683, 0722.621.600, 0722.870.752. (C.P. 283/2006)

OSWALD VINDE
peste 50 tipuri PARCHET MASIV, str. Liviu Rebreanu, nr. 46, Arad. Telefon 0746.119.099; 0257/250506.

VÂND EN-
gros FIER BETON FASONAT/NEFASONAT, Micălaca, Vrancei 5. Telefon 219400, 0788.909.642.

VÂND LEMNE
DE FOC, esență tare, 650 mc. 0726.787.757, 0726.991.093.

VÂND LEMNE
de FOC, esență tare, domiciliu. Telefon 276488, Grădiște.

VÂND LEMNE
de FOC la 700 mc, 0740.374.085, 0740.075.293.

VÂND LEMNE
FOC, 650.000 MC, domiciliul clientului. 0744.987.273, 253270, 255672.

VÂND LEMNE
FOC 700.000 lei/mc. Telefon 278583, 0746.601.292 Nicu.

VÂND LEMNE
FOC, ESENȚĂ TARE 700.000 lei/mc. Informații Gigi, nr. 278436, 0740.774.642.

VÂND LEMNE
FOC TĂIATE, esență tare, convenabil. Telefon 278338, 0721.592.572.

VÂND LEMNE
FOC USCATE, esență tare. Telefon 0722.643.354, 278255.

VÂND PLASĂ
de GARD 60.000 lei/ml - 1,50 m înălțime, OȚEL BETON OB - 20.500 și PC- 21.000 lei/kg, etc., str. Vrabiei 4. Telefon 289997, 0357/404000, 0744.289.997, www.garduri.ro.

VÂND SOBE
TERACOTE - 18 modele - montate - și PLASĂ GARD ZINCATĂ 32500 lei/kg, str. V. Conta Nr.1. Telefon 273862.

VÂND TABLĂ
ZINCATĂ import Slovacia 0,4x 1.000x2.000 - 26 lei/coală, TABLĂ CUTATĂ - 29 lei/buc, TABLĂ DECAPATĂ, CORNIERE, PLATBENZI, CUIE - 2,60 lei/kg. Telefon 0722.288.522, 0257/272757.

Bijuterii (54)

- **Vând ceas** damă antic Rolex aur 14 k brățară aur numai 500 Eu, 0357/806428.

Electrocasnice (56)

NOU! RATE fără: bancă, avans. ELECTROCASNICE ieftine, TELEVIZOARE, FRIGORIFICE, VITRINE, MAȘINI SPĂLAT.
MADONA - LIPOVA.
0744.796.542.

- **Vând frigider**, combină frig, ladă frig, mașină spălat automată, congelator, vitrină frig, garanție un an. Telefon 0257/210613.
- **Vând mașină** de spălat automată, românească, 16 programe. Telefon 0742.251.729.
- **Vând: ladă** frigorifică, mașină de spălat automată, combină frigorifică, raft frigorific, congelator, uscător haine electirc, frigider. Calea Radnei 151, telefon 369090, 0743.662.845.

Plante și animale, agroalimentare (57)

- **Cumpăr grâu**. Telefon 0744.552.161, 0728.840.610, 0257/253646.
- **Cumpăr tăurași** 60-120 kg. Telefon 0740.670.791.
- **Donez cățel** de rasă, talie mică, de apartament, unui iubitor animale. Telefon 211952, 0728.840.612.

SARUSI

PEPINIERA SARUSI
din DOROBANȚI
vinde POMI FRUCTIFERI, ARBUȘTI FRUCTIFERI, ARBORI ORNAMENTALI și TRANDAFIRI diferite specii. Telefon 0744.635.011, 0744.301.119, 0257/535058.

- **Vând 10** purcei 10 săptămâni, 7 bucăți. Telefon 514635.
- **Vând 10** purcei, rasa Duroc. Telefon 0257/413319.
- **Vând 2** vaci gestante luna a VII-a. Telefon 531598, Șiria.
- **Vând cartofi** roșii din Covasna, 8.000 lei/kg., str. Dorobanților nr. 69a.
- **Vând cățel** rasa Ciobănesc Mioritic de 6 săptămâni, cu carnet de sănătate. Telefon 286621, 0723.259.111.
- **Vând două** vaci pentru sacrificat în Arad. Telefon 0747.818.616.
- **Vând făină** proteică furajeră, pentru animale 4.000/kg. Telefon 0722.689.443, 0257/289028.
- **Vând găini** ouătoare, tinere. Telefon 272328.
- **Vând găini** tinere ouătoare, pui 2-4 kg. Telefon 219283.
- **Vând ieftin** un porc pentru carne, de120 kg. Telefon 0743.664.123.

- **Vând junincă** Bălțată Germană, de 10 luni. Telefon 0257/418345.
- **Vând lucernă** 2006, vrac, 2 remorci, țiglă Kikinda, 1.300 bucăți. Telefon 0724.045.326.

VÂND POMI fructiferi diferite soiuri, ornamentali, magnolia și trandafiri. Familia Oloieriu, Cuvin, nr. 210. Telefon 461064 sau 0744.174.785.

- **Vând porci** - Ghioroc, nr. 494. Telefon 0257/461156 - Dinu.
- **Vând puicuțe** de ouă. Telefon 0742.249.596, 272404.
- **Vând purcei** rasă de carne castrați, vaccinați, deparazitați sau schimb pe cereale, 261430.
- **Vând scroafe** rasă pură, gestante și purcei rasă carne. Telefon 0744.496.328.
- **Vând vaci** și porci între 100-200 kg. Telefon 0748.304.429.

Vânzări diverse (103)

- **10 calorifere** noi la prețul de un milion bucata. 381035, 0744.285.612.

CÂNTAR ELECTRONIC, vitrine, congelatoare orizontale, verticale, mașină pentru înfoliat, mobilier alimentară, malaxor (5l), cuptor rotativ patiserie. Telefon 0723.777.104.

- **Cărucior pentru** invalizi, nou, preț negociabil. Telefon 278512.
- **Cazan încălzire** centrală pe lemne, de fontă, 35 KW. Telefon 0742.903.147.
- **Circular Makita** LS 1013, aluminiu, 650 Euro. Telefon 0742.213.207.
- **Convector cu** gaz pe perete, vană și calorifere de fontă, cameră video Panasonic- VHSC, 0744.691.485.
- **Dormitor, sufragerie**, bucătărie, covoare, candelabre, aragaz, frigider, lichidez gospodărie. Telefon 0257/232210 sau 0743.072.772.

FELIATOR PÂINE pentru brutărie. Informații 0751.043.050.

- **Geamuri 2** buc., uși pentru cameră 2 buc., uși pentru debara 3 buc., ușă dublă 2 buc., 1 ușă mare în patru canate, preț negociabil. Telefon 242772.
- **Geamuri și** uși la preț avantajos. Telefon 0257/276898.
- **Solar complet**, lungime 50 m, lățime 10 m, înălțime 4,5 m. Telefon 0729.124.315.
- **Teracotă veche** la preț convenabil. Telefon 286309, după ora 17.
- **Termotecă Westen** pe gaz, la coș, 24 kw, consum redus. Telefon 285343, 0720.182.710.
- **Urgent acțiuni** BCR. Telefon 0722.369.675.
- **Urgent chitară** stare bună. Telefon 0740.324.928.
- **Urgent haină** nurcă mărimea 46-48, model clasic. Telefon 0740.324.928.
- **Ușă de** cireș cu toc completă - vizor - clanță pe partea stângă, foarte bună, 4.500.000 negociabil. Telefon 0741.793.488.
- **Uși, geamuri**, 2-3 canate, cu roletă, stare bună. Telefon 285063.

Vânzări electro (104)

ABSOLUT SUPER OFERTĂ! Vindem CASE MARCAT FISCALE, CÂNTARE ELECTRONICE, str. Ineului 29. Telefon 0257/338300, 0745.669.550. Plata și în rate.

ACTUAL: VÂND CASE MARCAT FISCALE, CÂNTARE ELECTRONICE, strada Stânjenel 6. Telefon 279702, 0788.737.342, 0722.707.432, 0745.395.107.

CASE DE MARCAT, CÂNTARE ELECTRONICE, MECANICE. Preț fără concurență. Telefon 281020, 0744.630.959.

- **Vând aparat** de cafea Saeco. Telefon 0722.238.737, 0748.794.799.

Cumpărări diverse (108)

- **Cărți, ziare**, reviste și farfurii ornamentale dinainte de 1944. Telefon 338427.

CATALIZATOARE AUTO
uzate str. Independenței nr. 7 Arad. Telefon 273785, 0745.320.938.

- **Colți de** mistreți, dimensiunea 20 cm. Telefon 0743.983.323, 0747.348.047.
- **Fier vechi**, acumulatoare (baterii) caroserii mașini. 210586, 0744.904.690.
- **Fier vechi**, acumulatoare, cupru, aluminiu, alamă, pene vechi și noi. Telefon 0748.308.369.
- **Fier vechi**, calorifere, radiatoare, alamă, aluminiu, cupru, caroserii defecte pentru fier vechi, inox, pene, motorașe. Telefon 0741.134.368.
- **Pene de** gâscă vechi și noi, calorifere de fontă, baterii auto vechi, neferoase, 210480, 0742.299.805, 0749.974.783.
- **Pene de** gâscă vechi și noi, preț foarte bun. Telefon 0741.689.068.
- **Pene vechi** și noi, radiatoare, aluminiu, cupru, alamă, acumulatoare, caroserii, fier vechi, la preț bun, motorașe defecte. Telefon 0746.758.861 sau 214453.
- **Pene vechi** și noi. Telefon 210863, 210175, 0746.457.734.

Pierderi (62)

- **Pierdut asigurare** RCA obligatorie, nr. 3207101, emisă în data de 21.12.2005 de Agenția Astra Asigurări Arad. O declar nulă.

Citații (63)

JUDECĂTORIA GURAHONȚ, Dosar nr. 999/238/2006, operator 3078/2868. Pârâții Veselie Eva, Bibarț Ecaterina, Bibarț Ignat, Bibarț Ileana, toți cu domiciliul necunoscut sau eventualii lor moștenitori sunt citați la această instanță pentru termenul din 21.11.2006, ora 9,00 în proces cu Drăucean Florița pentru partaj judiciar. În caz de neprezentare cauza se va judeca în lipsă.

SE CITEAZĂ pârâta Bogdan Ana, cu ultimul domiciliu în Macea, nr. 353, jud. Arad, în dosar nr. 8499/2006 având obiect împărțire bunuri, termen la 30.11.2006 la Judecătoria Arad.

SE CITEAZĂ pârâtul Angeli Marco în data de 06.12.2006 la Judecătoria Arad, sala 146, ora 8, în dosar nr. 5250/2006, având ca obiect obligația de a face, în proces cu reclamanții Pîrtea Cornel și Stana Marcela.

SE CITEAZĂ pentru termenul de judecată din 6 decembrie 2006, în dosarul Judecătoriei Arad nr. 9.503/55/2006, sala 219, pârâții1) Asociația Agricolă 1 Mai cu sediul în Fântânele F.N. și 2) Fosta Urbarialiștilor cu sediul în Arad str. Ștefan Zarie nr. 65/b în proces de constatare în baza art. 29 din Legea 18/1991 cu reclamanta Asociația Agricolă Arproduct cu sediul în Arad str. Ștefan Zarie nr. 65/b.

Mulțumiri (68)

MULȚUMESC PROFESOR terapeut PUICARU telefon 281242, 282376, singurul care a reușit să-mi redea SOMNUL (SPONDILOZA CERVICALĂ) zadarnic tratat medical. S. Dorina 38 ani, 0729.026.454.

Matrimoniale (69)

BĂRBAȚI SLOVENI caută ROMÂNCE pentru căsătorie, vârsta cuprinsă între 20-50 de ani. Telefon 0038640783031.

MATRIMONIALE ANTOANETA oferă CĂSĂTORIE DOAMNELOR - DOMNIȘOARELOR serioase, drăguțe, cu DOMNI GERMANI serioși. Peste 1.000 căsătorii în 14 ani! Venim la sfârșitul lunii noiembrie. Informații 0257/228319, 0723.706.720.

Absolviri (70)

COLEGIUL CONSILIERILOR JURIDICI organizează BALUL CONSILIERILOR JURIDICI în data de 08.12.2006, la Restaurantul LAKE GROVE. Informații la telefon 280262.

Prestări servicii (72)

ACUM AUTOMATIC SERVICE repară MAȘINI SPĂLAT AUTOMATE. Telefon 259146, 0744.241.398, 0357/401569.

AF EXECUTĂ INSTALAȚII ELECTRICE monofazice, trifazice, întreținere; PARCHETĂRI, FAIANȚĂRI, RIGIPS, ZUGRĂVELI. 0746.279.013, 0749.990.196.

AUTORIZAT EXECUT FINISĂRI, RIGIPS, FAIANȚĂRI, PARCHET, etc, 0257/280635, 0747.458.388.

AUTORIZAT, ZUGRĂVESC la prețuri mici, SCĂRI DE BLOC. Telefon 0740.885.880.

BLISS SYMBOL execută INTERIOARE, EXTERIOARE de la A la Z. 0747.511.363, 0751.931.047.

CONFECȚIONEZ: GARDURI, GĂRDULEȚE, GRILAJE, BALUSTRĂZI. Telefon 0726.145.713.

EXECUTĂM AMENAJĂRI și FINISĂRI INTERIOARE, INSTALAȚII ELECTRICE și SANITARE. Telefon 281242, 0722.847.215.

EXECUTĂM LUCRĂRI DE FINISAJE INTERIOARE, EXTERIOARE etc. Telefon 0745.616.079, 0257/277969.

EXECUTĂM RAPID, calitate, ieftin, TOATĂ GAMA LUCRĂRI CONSTRUCȚII. Telefon 0726.253.830.

EXECUTĂM TOATĂ GAMA CONSTRUCȚII cu și fără materiale, 454122, 0740.696.157.

EXECUTĂM ZUGRĂVELI DE CALITATE. Promptitudine. Seriozitate. Telefon 231439, 0743.070.499.

FIRMĂ EXECUTĂM LUCRĂRI DE CONSTRUCȚII. Telefon 517090, 0740.089.905.

MEDITEZ LIMBA ENGLEZĂ, clasele I-IV, la domiciliul meu. Telefon 0257/285756.

OLIMPIC MEDIA execută CASETE, BANNERE, LITERE VOLUMETRICE, INSCRIPȚIONĂRI MAȘINI, CĂRȚI VIZITĂ. Telefon 0722.211.171.

PF EXECUTĂ LUCRĂRI FORAJ FÂNTÂNI la preț avantajos. Telefon 0745.383.703.

PRESTĂM SERVICII de CONTABILITATE PRIMARĂ și GENERALĂ, la tarife rezonabile. Telefon 0741.931.151.

REPARĂM, TAPIȚĂM CANAPELE, COLȚARE, ROLETE, domiciliul clientului. Telefon 219514, 0724.208.683.

REPARAȚII, VÂNZĂRI: ELECTROCASNICE, VITRINE, DULAPURI FRIGORIFICE. RATE FĂRĂ: bancă, avans. MADONA-LIPOVA. 0744.796.542.

RESTAURANTUL "ROBERTO" organizează: NUNȚI, BOTEZURI, PETRECERI. Prețuri minime! Telefon 0722.348.103.

SC EXECUTĂ FUNDAȚII, ZIDĂRII, ACOPERIȘURI, IZOLAȚII, FINISAJE, MANSARDĂRI, CASE, HALE. Telefon 0746.097.623.

SC MAGIC CLEAN SRL execută CURĂȚENIE la domiciliu, birouri, etc. Oferim seriozitate și calitate. Telefon 0741.501.120.

SILDOR PROD
vânzări, montaj, reparații: VITRINE, CAMERE FRIGORIFICE și AER CONDIȚIONAT. Telefon service: 0257-349121, sediu: 0257-270622. (c.p.37/2006)

ȘCOALA ȘOFERI CARMEN pregătește categoria B examen decembrie. Telefon 255445.

ȘCOALA ȘOFERI COL. RUSU, face ÎNSCRIERI. B-dul Decebal 18. Telefon 283696.

Banca Comerciala Carpatica S.A.

cu sediul in Sibiu, str. Autogarii , nr. 1, inmatriculata la ORC sub nr. J32/80/1999, avand CUI 1147021, vinde la licitatie publica prin intermediul executorului bancar Tamas Ovidiu Nicolae , urmatoarele imobile :

- imobil situat in Ineu , str. Tudor Vladimirescu , nr. 32, jud. Arad , avand urmatoarele caracteristici : intravilan cu constructii in suprafata de 1.079 mp, intabulat in CF nr. 6383 al loc. Ineu , nr topografic 1984/a/45, la pret de strigare 46.050 RON, proprietatea garantilor ipotecari Marta Moise si Marta Lenuta , cu domiciliul in loc Ineu , str. T. Vladimirescu , nr. 21, jud. Arad.

Licitatia va avea loc in data de 24.11.2006, ora 10.30 , Ineu , str. T.Vladimirescu , nr. 32, jud. Arad , la locul situarii imobilului .

- imobil situat in Ineu , str. T. Vladimirescu FN, avand urmatoarele caracteristici : patru loturi de teren intravilan , fiecare in suprafata de 1.079 mp, intabulate in CF nr. 6426 Ineu , nr topografic 1984/a/90, CF nr. 6425, nr topografic 1984/a/89, CF nr. 6428 Ineu, , nr topografic 1984/a/92 si CF 6354 Ineu , nr. topografic 1984/a/15 la pret de strigare 45.708 RON , proprietatea garantilor ipotecari Marta Daniel si Marta Violeta , cu domiciliul in loc. Ineu , str. Stefan cel Mare , nr. 24, jud Arad . Licitatia va avea loc in data de 24.11.2006, ora 11.00 , Ineu , str. Tudor Vladimirescu , jud. Arad , la locul situarii imobilului .
- imobil situat in Ineu , str. Ghe. Doja , nr. 122, avand urmatoarele caracteristici : casa , curte si gradina in suprafata de 1.439 mp, intabulata in CF nr. 229/A Ineu , nr topografic 473-474/a la pret de strigare 53.250 RON, proprietatea garantului ipotecar Usca Claudiu Laurentiu , cu domiciliul in loc. Ineu , str. Ghe. Doja , nr. 122 , jud Arad .Licitatia va avea loc in data de 24.11.2006, ora 11.30 , Ineu , str. Ghe. Doja , nr. 122 , jud. Arad , la locul situarii imobilului .
- imobil situat in Arad, str. Stefan Zaharie , nr. 20, avand urmatoarele caracteristici : intravilan in suprafata de 861 mp. cu casa , intabulata in CF nr. 763 al loc. Sanicolaul Mic , nr topografic 1426-427/b , la pret de strigare 85.500 RON, proprietatea garantului ipotecar Bociort Vasile , cu domiciliul in loc. Arad , sat Nermis (Com. Archis) nr. 63, jud. Arad .Licitatia va avea loc in data de 23.11.2006, ora 13.00, Arad , Sanicolaul Mic , str Stefan Zaharie , nr. 20, jud Arad

Relatii la telefon 0257/25.29.00; 0742/105227

Oferte locuri de muncă (74)

ACUM ANGAJEZ: FAIANȚORI, ZUGRAVI, salar 200-300 Eu. Telefon 382015, 0723.061.715.

ANGAJĂM ABSOLVENTĂ POSTLICEAL CONTABILITATE pentru COMERȚ MOBILIER. Oferim pregătire domeniu, cerem seriozitate și voință de lucru pe termen lung. Telefon 0257/214143, 0723.534.362.

ANGAJĂM BĂIEȚI, pentru Supermarket. Informații la telefon 0723.061.847, 0749.151.412, 0746.381.898.

ANGAJĂM BARMANĂ, condiții de salarizare și ambianță interesante. Telefon 0745.531.751.

ANGAJĂM MECANICI și ȘOFERI PROFESIONIȘTI pentru TRANSPORT INTERNAȚIONAL DE MARFĂ. Telefon 0722.249.506.

ANGAJEZ CONTABIL cu experiență, rog seriozitate. Fax 0257/213257, mobil 0722.388.998.

ANGAJEZ FEMEIE pentru îngrijit copil mic. Telefon 348099 sau 0723.192.149.

ANGAJEZ FETE pentru NIGHT CLUB. Informații telefon 0726.154.912.

ANGAJEZ FRIZERIȚE. Telefon mobil numărul 0741.071.137.

ANGAJEZ OSPĂTARI, AJUTOR OSPĂTARI și FEMEI DE SERVICIU. Telefon 282272, 0722.284.415.

ANGAJEZ ȘOFER BCDE, atestat, domiciliu Arad, transport persoane, 0744.621.811, 0788.621.811.

ANGAJEZ SPĂLĂTOR AUTO, salar atractiv, 0751.856.511.

ANGAJEZ TÂMPLAR- MAȘINIST, MAISTRU, pentru lemn masiv. Telefon 0744.577.785, 0257/ 272755.

ANGAJEZ ZIDARI, ZUGRAVI, RIGIPSARI, FAIANȚARI, MUNCITORI NECALIFICAȚI. Telefon 0740.696.157.

AYRTON-TRANS, angajăm ȘOFERI cu experiență pentru TRANSPORTUL INTERNAȚIONAL DE MARFĂ. Telefon 0745.645.166.

BUSINESS JET angajează CASIER și CONTABIL AUTORIZAT. Cerințe: experiență, cunoștințe PC, amabilitate, operativitate. CV-urile se depun la sediul din B-dul Revoluției nr. 66, Arad, telefon 282466, e-mail: managerit@businessjet.ro până la 22.11.2006.

CAUT COAFEZĂ, salon Ziridava, et. III. Telefon 0747.637.513.

CĂUTĂM PERSOANE PENTRU MUNCĂ în CIPRU, ORICE DOMENIU. Telefon 0743.461.061

FIRMĂ ANGAJEAZĂ MUNCITORI CALIFICAȚI, NECALIFICAȚI pentru MONTAT PAVAJ. Telefon 0745.350.612.

FIRMĂ ANGAJEZ CONTABIL cu experiență pentru EVIDENȚĂ pe calculator, în localitatea Pecica. Mobil 0720.400.210.

FIRMĂ CONTABILITATE angajează CONTABILĂ (ECONOMISTĂ). Avantaj cunoașterea programului Arsoft. Relații la telefon 0745.520.483, fax 278611.

JUST FOR You SRL angajează MUNCITORI NECALIFICAȚI în domeniul MAROCHINĂRIEI. Telefon 0748.983.696.

PRODMODERN ANGAJEAZĂ CROITORI, TĂLPUITORI, MAȘINISTE, MANUALI CONFECȚII ÎNCĂLȚĂMINTE. Telefon 211252.

ROMBIZ IMPEX, magazin de electronice și electrocasnice, angajează pentru INEU ȘEF MAGAZIN, CASIER, REFERENT RATE și REFERENT VÂNZĂRI. CV-uri la fax 0264/416186 sau e-mail: viorel.nacu@rombizco.ro

S.C. angajează DRAGLINIST, MECANIC ÎNTREȚINERE UTILAJ, ELECTRICIAN, LĂCĂTUȘ, 0744.604.025, 280576.

S.C. MADERA INTERLEMN SRL din Arad, Micălaca, angajează MECANIC DE ÎNTREȚINERE și MUNCITORI. Informații telefon 259805.

S.C. MANOLO SRL angajează ȘOFERI cu experiență pentru TRANSPORT INTERNAȚIONAL. Informații la telefon 0257/279542, 0257/279543.

SALON COAFURĂ angajează COAFEZĂ și COSMETICIANĂ. Condiții deosebite. 0744.250.015, 218253.

SC ANGAJEAZĂ BUCĂTĂREASĂ. Informații telefon 0740.439.688.

SC ANGAJEAZĂ VÂNZĂTOARE cu experiență. Ofer salariu + bonuri. Telefon 0742.610.131.

SC HAMPSON angajează CONFECȚIONERĂ la mașină. Telefon 348240.

SC RESCO SA angajează ÎNCĂRCĂTORI - DESCĂRCĂTORI. Informații telefon 281312.

SC ATLASSIB SRL angajează 1 ȘEF COLOANĂ AUTO, studii medii sau superioare, experiența în domeniu constituie avantaj, permis de conducere, domiciliul în Arad, 2 ȘOFERI MICROBUZ, permis conducere categoria B, C, D, E, vechime minim 3 ani ca șofer, domiciliul în Arad sau împrejurimi. Relații la telefon 0269/224298, 0269/224101, 0269/224107, 0269/231012, int. 267, 388, între orele 8-16 sau la sediul Coloanei de transport auto din Arad, de pe str. Liviu Rebreanu nr. 195.

SC TEHNOCASA SRL angajează TÂMPLARI. Salarii atractive + bonuri de masă. Telefon 0257/279310, 0724.053.545.

SMART OFFICE angajează: BIJUTIER/Ă, ELECTRICIENI, SUDORI, LĂCĂTUȘI, ELECTRONIST, CASIERI(E). Telefon 0357/407245.

SOCIETATE ANGAJĂM BRUTARI cu experiență, salar motivant. Telefon 0744.236.146.

SOCIETATE COMERCIALĂ angajează ECONOMIST(Ă) pentru punctul de lucru din ARAD. Avantaje: experiență, operare calculator, limba engleză. CV la e-mail: anamaria.capatana@smith-smith.ro și la arad@smith.com.ro (inCc).

SOCIETATE COMERCIALĂ din domeniul CONFECȚII TEXTILE, angajăm CONFECȚIONERE cu experiență pe simplă, aplatizat, bentiță și tiv. Condiții avantajoase. Informații telefon 0257/256044.

SOCIETATE COMERCIALĂ în domeniul comerțului cu accesorii mobilier angajează ECONOMIST. CV la fax 0257/276808 sau OP 9 CP 111.

TOP SECURITY, Arad P-ța Sârbească 1, telefon 281410, 280228, angajează PERSONAL PAZĂ, BĂRBAȚI.

WEST PROTGUARD SISTEM angajează TEHNICIAN SISTEME ALARMĂ, cunoștințe minime în domeniu, permis conducere B. 281031, 280200, 0722.226.334.

PE SCURT

● **Se „repară" singură.** Celulele din stratul exterior al pericardului pot migra în interiorul mușchiului cardiac pentru a efectua „reparații" esențiale, este concluzia unui studiu realizat de o echipă de cercetători britanici publicat în revista Nature.

Mickey pe telefonul mobil

București (MF) - Vodafone a introdus, de ieri, în portalul Vodafone live!, o serie de videoclipuri, jocuri, tonuri de apel, teme și logo-uri cu personajele de la Disney și din producțiile 20th Century Fox, toate disponibile pentru utilizatorii Vodafone live! 3G. Potrivit unui comunicat al Vodafone, printre personajele ce pot fi regăsite în portalul Vodafone live! se numără Mickey Mouse, Donald, Chip și Dale, Pisicile Aristocrate și Peter Pan, dar și cele mai recente producții Disney, „Pirates of the Caribbean 2", „Cars" și „Scarface". Oferta Disney include „mobisoade" (episoade create special pentru telefonul mobil) cu durata de un minut, din seriale de desene animate.

Mickey și Minney Mouse (Foto: EPA)

Bond, un mit

Londra (MF) - Doi ofițeri de la MI6, serviciile secrete britanice, au acceptat pentru prima dată în istorie să apară într-o emisiune radio pentru a vorbi despre James Bond, cu ocazia lansării mondiale a celui mai recent film din seria „007", „Casino Royale". Cei doi ofițeri au apărut la postul BBC Radio 1 pentru a vorbi despre meseria de agent secret. Cei doi au dezvăluit că șeful lor este un C nu un M, că au într-adevăr un „Q" care testează cele mai recente gadgeturi pentru spionaj, dar că agenții secreți nu au permisiunea de a ucide, licența de asasin promovată de celebra serie bazată pe romanele lui Ian Fleming fiind „un mit total".

Al Gore pe listă

Los Angeles (MF) - Documentarul „An Inconvenient Truth", realizat de Al Gore, fostul vicepreședinte al Statelor Unite, a fost inclus pe lista celor 15 creații de acest gen aflate în competiție pentru un premiu Oscar, au anunțat organizatorii ceremoniei. Cei cinci nominalizați finali în competiție pentru premiul Oscar pentru cel mai bun documentar vor fi anunțați pe 23 ianuarie 2007. Dintre cele 15 documentare alese, trei tratează în mod direct războiul din Irak: „The war tapes", „Iraq in fragments" și „The ground truth".

Ronja este un goden retriever, client al lui Janine Saraniti-Lagerin care și-a deschis o patiserie cu produse numai pentru câini, în Wiesbaden, Germania. (Foto: FAN)

Școală pentru copii săraci

Barranquilla (MF) - Cântăreața columbiană Shakira a decis să construiască o școală în orașul său natal, Barranquilla, la care vor putea învăța aproximativ 2.000 de copii săraci. „Educația nu este un lux, este un drept al fiecăruia", a declarat Shakira înainte de un concert destinat colectării de fonduri pentru viitoarea școală. Școala este un proiect care va fi concretizat prin fundația creată de starul latino, „Barefoot Foundation". Prin intermediul acestei fundații, Shakira a deschis deja pe teritoriul Columbiei alte cinci școli mici.

Cel mai sexy bărbat în viață

Titlul i-a fost atribuit actorului George Clooney de către săptămânalul People.

George Clooney (Foto: EPA)

Los Angeles (MF) - Actorul și regizorul american George Clooney a fost ales „cel mai sexy bărbat în viață" pe 2006, a anunțat săptămânalul People într-o ediție specială. Este pentru a doua oară în mai puțin de zece ani când Clooney, în vârstă de 45 de ani primește acest titlu din partea revistei People, care are un tiraj săptămânal de peste 3,5 milioane de exemplare.

„Brad va fi gelos", a comentat Clooney. Până în prezent, Brad Pitt a fost singura vedetă care a primit acest titlu de două ori. La ediția de anul acesta, Pitt s-a plasat pe locul al 15-lea. „Va fi dificil pentru Brad, pentru că a fost numit cel mai sexy bărbat în viață de două ori. Îi place asta. Îl strigam «bărbatul cel mai sexy» și el îmi răspundea «de două ori!»", a explicat glumind Clooney. George Clooney îi succedă în acest top, ale cărui criterii nu sunt cunoscute, actorului Matthew McConaughey. Pe locul al doilea s-a situat actorul Patrick Dempsey (40 ani) iar pe locul al treilea s-a plasat actorul Ashton Kutcher (28 ani).

Italia în pregătiri de nuntă

Roma (MF) - Italienii se pregătesc asiduu pentru nunta actorilor americani Tom Cruise și Katie Holmes, care va avea loc sâmbătă, în orășelul Bracciano, în apropiere de Roma. De luni, de când au sosit în capitala italiană, Tom Cruise și logodnica sa au fost scumpi la vedere.

Marc Anthony și Jennifer Lopez au sosit la Roma (Foto: EPA)

Costurile pentru nuntă au fost estimate la suma de 7,3 milioane de euro. Conform presei locale, vor avea loc două ceremonii, căsătoria civilă și cea în rit scientologic, dar acest lucru nu a fost confirmat. La nuntă sunt așteptate celebrități precum John Travolta și Kelly Preston, Steven Spielberg, Michael Douglas și soția sa Catherine Zeta Jones.

Conform presei italiene, un canal de televiziune și trei publicații vor împărți exclusivitatea fotografiilor contra unei sume cuprinsă între 5 și 10 milioane de dolari.

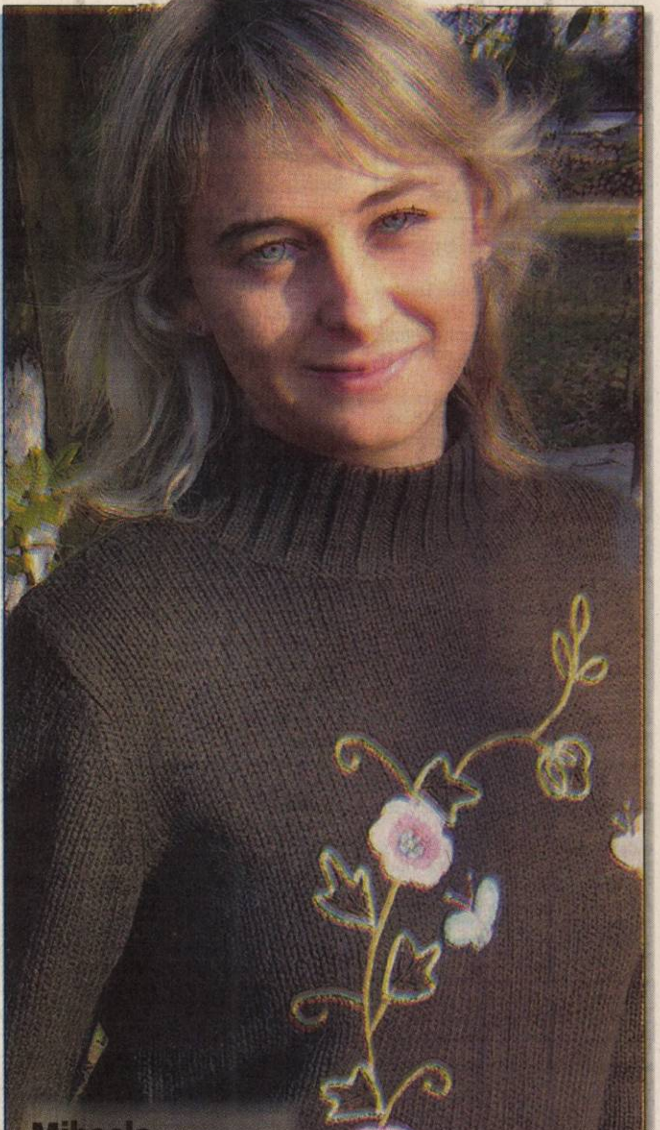

Mihaela are 16 ani și este elevă. S-a născut în zodia Gemeni, este pasionată de muzică și de internet.
www.acadon.ro
(Foto: Ștefan Mațyaș)

Fanii, dezamăgiți de Jackson

Michael Jackson a avut o revenire dezamăgitoare, miercuri, pe scena muzicală londoneză.

Londra (MF) - Michael Jackson a avut o revenire dezamăgitoare pe scena muzicală londoneză, în cadrul ceremoniei World Music Awards, unde a fost recompensat cu premiul pentru întreaga carieră, alimentând speculațiile că nu va reuși să reînvie o carieră întreruptă în urmă cu câțiva ani.

Cântărețul a fost invitat să participe la această ceremonie pentru a fi recompensat cu premiul Diamond pentru contribuția lui la dezvoltarea muzicii, care onorează artiștii care au vândut mai mult de 100 de milioane de albume în carieră. Premiul a coincis cu împlinirea a 25 de ani de la lansarea celui mai bine vândut album din toate timpurile, „Thriller". Premiul a fost prezentat de cântăreața americană Beyonce. Spre marea dezamăgire a fanilor săi, Michael Jackson a cântat doar câteva versuri din refrenul melodiei „We Are The World". Toată lumea se aștepta ca starul, în vârstă de 48 de ani, să cânte hitul său „Thriller" dar acesta a fost interpretat de cântărețul american Chris Brown. Jackson a fost însă aclamat de fani când și-a aruncat jacheta sa neagră în public.

A fost recompensat cu premiul Diamond (Foto: EPA)

Printre câștigătorii World Music Awards s-au numărat Madonna, cel mai bun artist pop din lume, Nelly Furtado, cel mai bun artist pop/rock, Nickelback, cel mai bun grup rock, Beyonce, cel mai bun artist R&B, Kanye West, cel mai bun artist rap/hip-hop, și James Blunt, cel mai bun artist debutant.

Va primi Globul de Aur

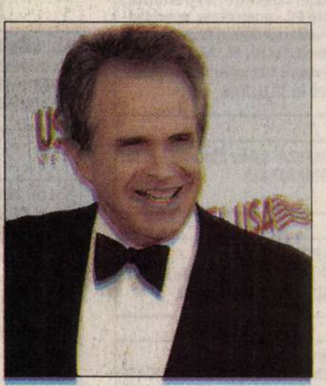

Warren Beatty (Foto: EPA)

Los Angeles (MF) - Actorul și regizorul american Warren Beatty va primi Globul de Aur pentru întreaga carieră la ediția din luna ianuarie a acestei ceremonii anuale, au anunțat organizatorii evenimentului. „Warren Beatty va primi premiul Cecil B. DeMille pentru întreaga sa carieră în cadrul ceremoniei de decernare a Globurilor de Aur, pe 15 ianuarie", a precizat asociația presei străine de la Hollywood.

Organizația l-a mai recompensat pe Beatty cu premiul pentru „cea mai bună speranță", în 1962, și cu cinci Globuri de Aur. Lungmetrajul „Reds" i-a adus lui Beatty premiul Oscar pentru cel mai bun regizor, în 1982. Premiul Cecil B. DeMille a mai fost atribuit actorilor Anthony Hopkins, Al Pacino și Jack Nicholson.

Expediție A început prima expediție la cel mai important sit arheologic subacvatic, rămășițele vasului roman „Bou-Ferrer" din apele Mării Mediterane. (Foto: EPA)

ADEVĂRUL
Cotidian independent Arad

20 pagini | SÂMBĂTĂ, 18 NOIEMBRIE 2006 | 80 bani (8.000 lei)

Anul XVIII, nr. 4985 | E-mail: adevaruldearad@informmedia.ro; publicitate.adevarul@informmedia.ro; micapub.adevarul@informmedia.ro

Azi: 70 oferte de locuri de muncă Pag. 18

44 de zile până la aderare

COMENTARIUL ZILEI

Una-i prietenia, alta-i gaşca

TRISTAN MIHUŢA
tristan.mihuta@informmedia.ro

Domnul primar Gheorghe Falcă se tânguieşte, de câte ori are ocazia, că ziariştii (cei din presa scrisă, că altfel nici o problemă!) au ceva cu dumnealui, îl critică, nu-i văd meritele etc. Cum ar veni, îi sunt duşmani. Dacă ne întoarcem puţin în urmă, cu vreo doi ani, dar am putea să intrăm şi mai adânc în scurta istorioară a carierei dumisale, vom constata că aceiaşi ziarişti i-au fost apropiaţi şi i-au pavat drumul de acces la Primărie, criticând pe cei care erau atunci la putere şi mijlocindu-i vicepreşedintelui de atunci al CJA, acelaşi Gheorghe Falcă, posibilitatea de a fi virulent cu „administraţia Popa". Mai mult, o serie de ziarişti, îndeobşte dintre cei tineri, erau consideraţi de Gheorghe Falcă prieteni de-ai săi. Necazul de aici începe. De la felul în care domnul Falcă înţelege raportul cu „ziaristul prieten". Probabil, pentru dumnealui „ziarist-prieten" înseamnă ziarist care să-i slujească interesele. Care să închidă ochii şi să-şi astupe urechile, care să-i ridice osanale. A găsit vreo doi-trei neisprăviţi care să facă şi asta. În schimb, prietenii adevăraţi, ziariştii care se respectă au optat să se ghideze după cunoscutul adagiu „Mi-e prieten Platon, dar mai prieten mi-e adevărul", atribuit lui Aristotel.

Dacă „ziariştii-prieteni" ar fi fost nişte nemernici, nişte profitori, ar fi rămas în umbra domnului primar. Le-ar fi fost comod. Ar fi putut profita de pe urma prieteniei servile cu primarul Aradului. Ar fi primit case, ar fi avut acces la terenuri, la posturi călduţe pentru cei din familie, ar fi avut „liber" la tot felul de favoruri, ca orice client sau, poate, mai ceva decât un client obişnuit. Ar fi fost mai facilă şi mai profitabilă o asemenea poziţionare a „ziaristului" prieten, ca să nu spun că n-ar mai fi fost pus la colţ prin redacţie ca unul care urmăreşte interese murdare. Noroc că s-a mai schimbat şi componenţa redacţiilor şi acţionariatul, pe la unele ziare, încât libertatea de exprimare este plenară. Summa summarum, poate că prietenia domnului primar cu ziariştii nu s-a stricat din cauza ziariştilor, ci din cauza concepţiei sale eronate despre moralitatea ziaristului.

Ungureanu acuză xenofobia

■ Staff-ul Ministerului de Externe a poposit la Arad, după inaugurarea Consulatului din Gyula.

ADRIANA BARBU
adriana.barbu@informmedia.ro

Arad - Ministrul de externe Mihai-Răzvan Ungureanu a poposit, pentru ceva mai mult de jumătate de oră, la Arad, după ce a participat la o sărbătoare românească în Ungaria: inaugurarea Consulatului General al României din Gyula. După ce şi-a exprimat mulţumirea că a dus la bun sfârşit acest proiect şi a prezentat principalele ţinte ale consulatului inaugurat la Gyula, ministrul a făcut şi câteva referiri la atacurile din presa britanică. A punctat apoi, ce-i drept, elegant, faptul că aşteaptă o poziţie oficială a autorităţilor britanice faţă de articolele din presa londoneză.

„Aştept, din partea autorităţilor britanice, mult mai multă implicare în a demonstra care sunt virtuţile europenismului şi în a concede că este nevoie ca prietenia să se dovedească şi într-o atitudine oficială faţă de asemenea articole".

În plus, oficialul bucureştean a declarat la Arad faptul că, „asemenea luări de poziţie, întotdeauna când apar, mai ales că nu sunt construite pe adevăruri, lasă să se întrevadă o urmă din ceea ce însemna Europa războaielor mondiale, Europa xenofobiei, Europa fricii de străini, Europa îngustimii de minte.

Trag nădejde că, după atâtea articole rău voitoare, cineva la Londra va lua seama asupra imaginii proaste pe care şi-o face chiar Marea Britanie în interiorul Europei, tolerând atitudini xenofobe în publicaţiile de acolo". / p. 9

www.aradon.ro
Aici mai multe foto şi video
http://stiri.aradon.ro

Nepregătiţi. Autorităţile arădene au fost surprinse complet nepregătite de explozia de la Pancevo, cei de la Protecţia Mediului Arad fiind în imposibilitatea de a măsura concentraţia de benzen, o substanţă cancerigenă. / p. 3 (Foto: FAN)

Alegeri liberale

Arad (D.S.) - Astăzi, începând cu ora 10,00, în sala mare a Palatului Cultural, liberalii arădeni îşi vor alege liderul judeţean. Competitorii sunt Cristian Stragea, fostul prefect şi Tiberiu Dekany, actualul vice-primar al Aradului. Din partea conducerii centrale, alegerile vor fi supervizate de către Bogdan Olteanu, preşedintele Camerei Deputaţilor şi de Teodor Meleşcanu, vicepreşedinte PNL. Alegerile liberalilor arădeni nu se desfăşoară însă sub cele mai bune auspicii, deoarece în cursul zilei de ieri, 27 de membri - în frunte cu ministrul agriculturii, Gheorghe Flutur - şi-au dat demisia din funcţiile pe care le deţineau în PNL, îngroşând astfel rândurile celor care părăsesc corabia premierului Călin Popescu Tăriceanu. Evident, demisionarii şi-au declarat sprijinul pentru platforma Stoica-Stolojan, fapt care încurcă şi mai mult lucrurile în partidul Brătienilor. Rămâne de văzut cum vor reacţiona astăzi liberalii arădeni şi cum vor decurge alegerile în greu-încercata organizaţie judeţeană.

Cristian Stragea

Tiberiu Dekany

Antrenor - dat afară !

Arad (D.S.) - Ceea ce trebuia să se întâmple, poate, mai demult, s-a întâmplat acum. Antrenorului de polo, Ervin Homolka i s-a desfăcut contractul de muncă, după ce a băgat în spital un copil de 12 ani, pe care l-a bătut cu pumnii şi picioarele într-un turneu în Ungaria. Justa decizie ne-a fost comunicată ieri de Gigi Biriş, preşedintele clubului Astra Arad.

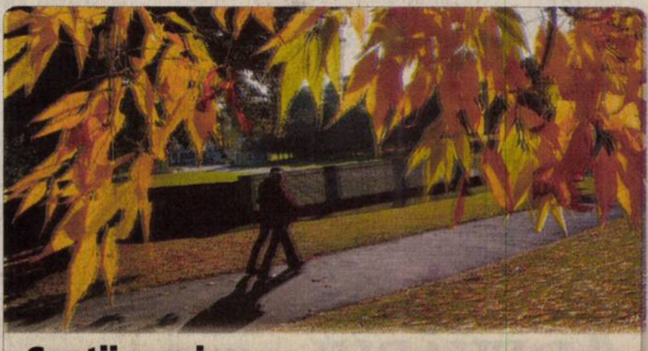

Spaţii verzi. Polaris a reuşit să câştige doar jumătate din spaţiile verzi din municipiu scoase la licitaţie de Primăria Aradului, un sfert revenind Gospodăririi Comunale. / p. 9 (Foto: FAN)

Salariul minim pe economie

Intrăm în Europa cu aproape cel mai mic nivel al salariului minim brut pe economie: de aproape trei ori sub cel din Cehia şi de 16 ori sub cel din Luxemburg.

Ţara, Salariul minim pe 2006-11-17 (euro/lună)

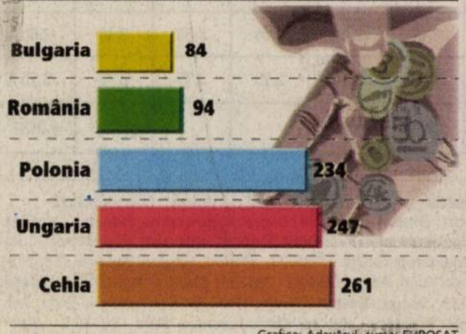

Grafica: Adevărul, sursa: EUROSAT

MEDITAŢIA ZILEI

• „Ai curaj pentru marile supărări din viaţă şi răbdare pentru cele mici; după ce ţi-ai terminat cu bine treburile zilnice dormi liniştit. Dumnezeu este treaz". (Victor Hugo)

CALENDAR

Sâmbătă, 18 noiembrie

• **Astăzi**, Soarele răsare la ora 07 şi 16 minute şi apune la ora 16 şi 45 de minute. Au trecut 321 de zile din acest an. Au mai rămas 44 zile până în 2007.

• **Praznicul zilei:** Biserica ortodoxă: Sf. Mare Mc. Platon; Sf. Mc. Romano şi Zaheu diaconul; Biserica greco-catolică: Sf. M. Platon şi Roman; Biserica catolică: Sfinţirea Bazilicii SS „Petru şi Paul".

A SOSIT BARZA

• Cociuba Iasmina
• Pricop Călin
• Rezleanu Deniz-Emre,
• Doroţ Mariana-Alexandra
• Fuşteac Carla-Alexandra.

AU PLECAT DINTRE NOI

Farşan Rozalia (1951), Vâjdea Paraschiva (1941), Mitrici Natriţa (1954).

PIEŢE, TÂRGURI

• Astăzi este zi de piaţă la Chişineu-Criş, Lipova, Pâncota, Felnac, Grăniceri, Hălmagiu, Moneasa, Pecica, Vărşand, Socodor, Vladimirescu, Zimandu Nou, Covăsânţ. Târguri săptămânale se desfăşoară astăzi la Lipova, Pâncota, Hălmagiu, Moneasa.

ÎNREGISTRĂRI ÎN CAZ DE DECES

• Biroul de Stare Civilă-Decese face înregistrări după următorul program: sâmbătă şi duminică, între orele 9,00-11,00. Tel. 281.850.

TELEFOANE UTILE

• **INFORMAŢII TELEFONICE:** 056-931; **ROBOT:** 958
• **APEL UNIC DE URGENŢĂ** (SALVARE, POLIŢIE; Pompieri): 112
• **PRIMĂRIA MUNICIPIULUI ARAD:** Program de relaţii cu publicul (camera 5) luni-vineri între orele 8-20. Tel. 284.744; tel. centrală 281.850
• **SPITALUL CLINIC JUDEŢEAN:** 220.000; 220.001; 220.002; 220.003
• **ADMINISTRAŢIA FINANŢELOR PUBLICE ARAD:** Asistenţă contribuabili - telefon 280.633, 280.733, int. 198 (persoane fizice) şi 129 (persoane juridice) int. 166 (relaţii publice) între orele 8,00-16,00. Informaţii suplimentare la www.finantearad.ro
• **S.C. EON GAZ ROMÂNIA** - Sucursala Arad - Dispecerat şi intervenţie telefon 218.928; 256.928; 0357/403.388
• **DERANJAMENTE CURENT ELECTRIC:** 235.991
• **VERIFICARE METROLOGICĂ ŞI REPARAŢII CONTOARE APĂ:** 255.274; 0723-343.976
• **INFORMAŢII CFR:** 231.777
PROTECŢIA CONSUMATORULUI: B-dul Revoluţiei, nr. 50. Telefon: 257.049
• **DIRECŢIA DE SĂNĂTATE PUBLICĂ** - serviciul de permanenţă: 254.438
• **GARDA FINANCIARĂ:** B-dul Revoluţiei nr. 79, telefon: 280.971
• **INSPECTORATUL TERITORIAL DE MUNCĂ ARAD:** Str. Episcopiei nr. 11-13, tel.: 211.762, 211.862, 257.251
• **AGENŢIA JUDEŢEANĂ PENTRU OCUPAREA FORŢEI DE MUNCĂ:** Str. Călugăreni nr. 1A, tel.: 281.998, 214.551,
• **DIRECŢIA PUBLICĂ DE PAZĂ:** tel.: 280.557

„Adevărul" vă ascultă

La telefonul 280.944, între orele 9,00-12,00, redactorul nostru vă stă la dispoziţie.

Arad (C.P.) - Ana Dănilă, de pe strada Bihorului: „În urmă cu o lună am încheiat un contract cu cei de la RDS pentru instalarea unui post telefonic. Însă, nici acum nu am semnal, am tot sunat la ei, dar mi-au spus să aştept. Aş dori un răspuns concret din partea celor de la RDS". Contactat telefonic, Vasile Debre, operator în cadrul RDS Arad, a menţionat faptul că: „Dacă doamna are contract la noi atunci în acea înţelegere scrisă este specificat faptul că în decurs de două luni noi trebuie să îi instalăm postul telefonic".

Maria Avram, de pe strada Ion Antonescu: „Aş dori să aflu adresa completă a Ministerului Muncii". Adresa de contact a Ministerului Muncii, Solidarităţii Sociale şi Familiei este: str. Dem. I. Dobrescu nr. 2-4, sectorul 1, Bucureşti, programul de funcţionare este între orele 8,30 - 16,30, e-mail: relatiicupublicul@mmssf.ro, iar telefon centrală: 021.313.62.67, 021.315.85.56.

SĂNĂTATE

• **FARMACII:** Farmacia „REMEDIUM" Arad, B-dul Revoluţiei nr. 52-54. Program luni-vineri: 7,30-20,00; sâmbătă 8,00-14,00. Telefon: 233.195. • Farmacia „OMNIAFARM", Calea Aurel Vlaicu, Bl. Z28, cu program zilnic între orele 8,00-22,00. Telefon: 271.724.
• **SPITALUL CLINIC JUDEŢEAN** are un nou număr de telefon: 220.000; 220.001; 220.002; 220.003.
• **URGENŢE STOMATOLOGICE:** Cabinetul de pe str. Crişan (în spate la Gionelli) are program non-stop. Telefon: 253.794.
• **POLICLINICA DR. TURCIN:** zilnic, orele 8-20. Telefon: 285.510, 250.332. Cabinete: cardiologie, interne, chirurgie, chirurgie plastică, boli infecţioase, ginecologie, ORL, oftalmologie, neuropsihiatrie, ecografie, medicina muncii, fizioterapie, fişe auto/port armă.

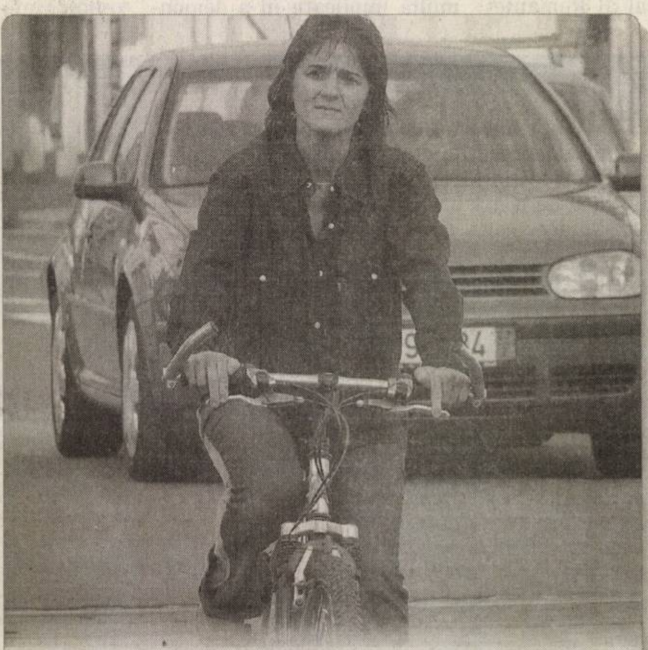

Meteo. Vremea va fi în general instabilă. Cerul va fi variabil. Vântul va sufla moderat. **Temp. min.: 4° C. Temp. max.: 17° C.**

CURSURI

• **Casa de Cultură a Municipiului Arad**, cu sediul în strada Gheorghe Lazăr, anunţă înscrieri la următoarele cursuri: iniţiere calculatoare (Windows, MS Office, utilizare Internet); limba germană, limba italiană, limba engleză, cosmetică, dans, coafură. Înscrierile se fac zilnic la sediul instituţiei, între orele 9-15. Relaţii suplimentare la telefon 211918.

TEATRE

Teatrul Clasic „Ioan Slavici" Arad prezintă azi, 18 noiembrie şi mâine 19 noiembrie 2006, ora 19, la Sala Mare, „Gara de Vest". Scenariu şi regia: Adrian Horobet.

HOROSCOP

BERBEC (21.03-20.04)
Aveţi grijă cum comunicaţi cu persoana iubită sau cu copiii. O afacere extra-serviciu poate deveni riscantă.

TAUR (21.04-20.05)
Veţi fi supuşi unor încercări emoţionale cu urmări asupra vieţii viitoare. Simţiţi frustrări care vă obligă să vă gândiţi serios la ceea ce este cu adevărat potrivit pentru dvs. şi ce sunt doar iluzii.

GEMENI (21.05-20.06)
Aparatul circulator vă va crea unele probleme. Veţi fi mai agitat, mai neliniştit şi veţi avea tendinţa de a vă implica în activităţi riscante.

RAC (21.06-22.07)
Ar trebui ca astăzi să vă ocupaţi timpul în special cu activităţile care vă fac mare plăcere, vă distrag atenţia de la problemele din viaţa de zi cu zi şi vă relaxează.

LEU (23.07-22.08)
Nu aveţi chef să vă confruntaţi cu ceilalţi. Dar, odată ce veţi trece peste ezitări, veţi descoperi cât de uşor vă puteţi impune punctul de vedere.

FECIOARĂ (23.08-22.09)
Deveniţi mai amabili, plini de bună-dispoziţie, iar comunicarea, mai ales în dragoste, atinge cote sublime. Discerneţi prietenii adevăraţi de cei falşi.

BALANŢĂ (23.09-22.10)
Vor apărea griji din motive financiare, fiind posibilă şi o mică dispută cu cineva, pe aceeaşi temă. Oricum, vreţi să faceţi o investiţie mare.

SCORPION (23.10-21.11)
Întâmplări neaşteptate vă vor da peste cap liniştea acestei zile. Cele neplăcute vă vor deranja foarte mult.

SĂGETĂTOR (22.11-21.12)
Se pare că veţi fi nevoiţi să jucaţi puţin teatru pentru a nu mai risca reproşuri la adresa persoanei iubite.

CAPRICORN (22.12-19.01)
Azi veţi face ce veţi dori şi îi veţi trage şi pe ceilalţi după dvs. Pe lângă aceasta, veţi fi foarte convingător şi cu un mare chef de vorbă.

VĂRSĂTOR (20.01-20.02)
Vă bucuraţi de o bună rezistenţă fizică şi, chiar dacă mai aveţi câte o nemulţumire, ea va fi depăşită cu uşurinţă.

PEŞTI (21.02-20.03).
Este posibil să demaraţi o activitate care se va dovedi mai dificilă decât v-aţi imaginat.

COMENZI TAXI

• ALFA PLUS	949; 349.349
• TAXI ALFA	945; 22.88.88; 25.25.26; 0723-200.301; 0745-50.60.70
• TAXI ARAD	940; 0722-755.440; 0740-252.101
• STAR	212.222; 0722-361.011; 0745-645.645
• FAVORIT	280.000; 281.111; 0740-083.333; 0724-409.992
• EUROPA	275.555; 0723-677.555; 0744-828.163
• TAXI AZUR	280.705; 280.100; 0722-149.288; 0740-975.568; 230.530; 230.730; 0740-152.828; 0723-062.366
• TAXI VERBIŢĂ	0726-336.969; 0741-200.300; 944

CINEMATOGRAFE

• **Dacia (tel. 280.224):** Vitezomanul Ricky Bobby (SUA), orele: 11; 13,30; 16; 18,30; 21
• **Arta (tel. 280.526):** Lacrimi de iubire (România), orele: 15; 17,30; 20; joi numai de la ora 15

CURS VALUTAR

Astăzi

Denumirea Valutei	BNR	BCR		BRD		San Paolo IMI BANK		Banca Românească		Banca Romexterra		Alpha Bank		Casa Schimb LUXOR	
		C	V	C	V	C	V	C	V	C	V	C	V	C	V
Euro	3,49	3,47	3,54	3,42	3,53	3,45	3,53	3,46	3,52	3,46	3,52	3,46	3,53	3,48	3,50
Dolar SUA	2,73	2,69	2,77	2,68	2,78	2,69	2,77	2,71	2,76	2,69	2,78	2,70	2,77	2,72	2,75
Forint	0,0135	0,0132	0,0141	0,0128	0,0141	0,0125	0,0140	-	-	0,0133	0,0138	-	-	0,0135	0,0137

ADEVĂRUL
Cotidian independent Arad
B-dul Revoluţiei nr. 81, Arad

Publicaţie auditată de BRAT
Tiraj mediu zilnic vândut: 27 845

Director editor: Mircea Ţîşcă Secretariat - 281802, fax - 280655
Şef departament difuzare: Sorina Ambruş - 281797
Şef departament marketing: Eugenia Pantea - 281797
Marea publicitate - 280904, 280943,
Mica publicitate - 210775
Tiparul executat la: SC Inform Media SRL, Calea Torontalului, DN 6, km 5,7, Timişoara

Redactor şef: Alexandru Seres Responsabil de număr: Cosmin Mihuţa
Redactor coordonator: Doru Sinaci - 280854, Secretar general de redacţie: Gabriela Groza - 280854 Sec. red.: Monica Ardelean - 280854 Departamente: *Eveniment:* Cosmin Mihuţa, Lucian Şerban, Margareta Szegő - 280003; *Politic:* Simion Todoca - 280318; *Economic:* Doru Sava, Gerlinde Knap, Adriana Barbu - 281738; *Cultură, Învăţământ:* Vasile Filip, Vasile Sărăndan - 280318; *Social:* Tristan Mihuţa, Romulus Dubăţ, Diana Duţu, Alin Olteanu - 281855; *Sport:* Daniel Scridon, Adrian Hărţău, Leonard Sfâra - 281701; *Foto:* Ştefan Matyaş, - 281701; *Tehnoredactare:* Ghizela Şerban, Ramona Vidulescu

PE SCURT

• **Sancţiuni.** Agenţii de siguranţă publică au aplicat 14 sancţiuni contravenţionale în valoare de 3.475 RON, au aplanat opt conflicte, au controlat un număr de 19 sisteme de pază şi au efectuat 10 controale specifice.

Braconieri

Neudorf (M.S.) - Doi bărbaţi au fost prinşi în Neudorf de către jandarmi transportând în portbagaj o setcă din plasă. Vasile Andrei C. (29 ani) şi Alexandru N. (29 ani), ambii din localitatea Dumbrăviţa, judeţul Timiş, au săvârşit infracţiunile de deţinere ilegală de către persoane neautorizate a setcilor şi deţinere ilegală a uneltelor de pescuit din plasă monofilament.

Casă nouă

Arad (G.K.) - De luni, 20 noiembrie, nu mai găsiţi Oficiul Registrului Comerţului Arad în clădirea Tribunalului. Instituţia are un nou sediu, situat pe strada Andrei Şaguna, nr. 1-3. ORC îşi desfăşoară activitatea la etajele 2 şi 3 ale modernei clădiri din zona Intim - cea cu pereţi din sticlă - intrarea făcându-se de pe Şaguna.

Protecţia mediului, în off-side

■ APM nu poate măsura concentraţia de benzen, o substanţă cancerigenă, provenită de la Pancevo.

LUCIAN ŞERBAN
lucian.serban@informmedia.ro

Arad - Oraşul sârbesc Pancevo, aflat la doar 200 de kilometri de Arad, a fost afectat, marţi noaptea, de o gravă poluare cu benzen şi sulf, în urma unui accident la un combinat chimic. Din cauza concentraţiei ridicate de substanţe toxice din atmosferă, autorităţile locale au declarat starea de alertă şi au sfătuit cetăţenii, treziţi de mirosul puternic de benzen, să nu îşi părăsească locuinţele.

Deşi până acum, în România nu s-au înregistrat depăşiri ale indicatorilor de calitate a aerului, responsabilii Ministerului Mediului şi Gospodăririi Apelor au intensificat monitorizările de-a lungul graniţei. Oficialii ministerului susţin că deocamdată România nu a fost afectată de poluare, iar în cazul în care se vor ivi probleme, se ia în considerare şi posibilitatea să se ceară populaţiei să rămână în case.

> „*Nu avem posibilitatea să măsurăm compuşii organici volatili şi benzenul*"
>
> DANA DĂNOIU

Nimic oficial

Conform unui comunicat de presă emis de Ministerul Mediului şi Gospodăririi Apelor, autorităţile sârbeşti nu au informat oficial, până în prezent, România de producerea accidentului, dar avem informaţii că o delegaţie română s-a deplasat în Serbia, pentru a evalua la faţa locului consecinţele avariei. Pe de altă parte, Administraţia Naţională de Meteorologie a rulat modelul de dispersie a poluanţilor în atmosferă, din evaluările făcute rezultând că, cel puţin pentru moment, norul de emisii nu va afecta România.

Dotări necorespunzătoare

Cu toate că Aradul se află la doar 200 de kilometri de Pancevo, Agenţia pentru Protecţia Mediului (APM) se află în imposibilitatea de a lua măsuri concrete în vederea stabilirii concentraţiei de benzen (o substanţă puternic cancerigenă) din atmosferă. Motivul? Instituţia nu dispune de aparatura necesară. „Deocamdată nu avem posibilitatea să măsurăm compuşii organici volatili şi benzenul. Astfel că, dacă substanţele toxice s-ar abate asupra Aradului nu am avea cum să aflăm. Nu ştiu dacă celelalte judeţe sau Bucureştiul dispun de aparatura necesară. De ieri (n.r.- joi) am început însă o monitorizare susţinută a indicatorilor de dioxid de sulf şi amoniac.

Modul în care se deplasează norul de emisii este influenţat foarte mult de condiţiile atmosferice, direcţia vântului şi umiditate", ne-a declarat Dana Dănoiu, directorul APM Arad.

Accidentul de la Pancevo a luat pe nepusă masă autorităţile române (Foto: EPA)

ARAD ONLINE www.aradon.ro

Aici comunicat al Ministerului Mediului şi Gospodăririi Apelor

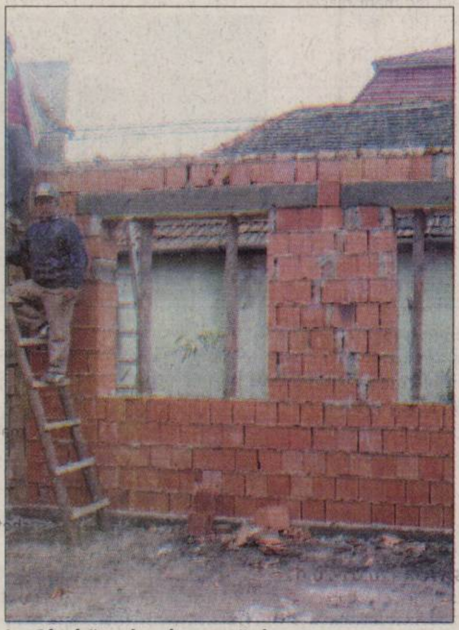

La Sâmbăteni se lucrează de zor (Foto: FAN)

Cămin cultural nou

Sâmbăteni (C.M.) - La Sâmbăteni se va construi, până anul viitor, un nou cămin cultural, pentru finalizarea căruia se lucrează de zor. Primarul Petru Nicoară spune că a cumpărat clădirea drept o ruină, de la Parohia ortodoxă, căreia i se atribuise după 1989, dar, înainte, acolo funcţionase tot un cămin cultural. „Am dat pe ea 10.000 de euro şi o clădire la schimb, imobilul şcolii, dar nu ne pare rău. Satul trebuia să aibă un cămin cultural, iar noi avem posibilitatea de a-i reda destinaţia pe care a avut-o", spune primarul. Clădirea are o suprafaţă de 800 de metri pătraţi, dar proiectul prevede ample extinderi, de la grupuri sanitare şi până la o scenă de calitate, începută practic de la zero, şi unde cele două ansambluri folclorice din comună, „Micii Dansatori" şi „Mugurelu", în mod sigur îi vor încânta pe spectatori.

Primăria Păuliş s-a dotat cu personal pentru executarea lucrărilor de care comuna are nevoie. „Am considerat că e mai rentabil să efectuăm majoritatea lucrărilor pe cont propriu, cu costuri simţitor mai mici", a declarat primarul Petru Nicoară.

Maşină de lux, abandonată

Nădlac (M.S.) - Poliţiştii de frontieră au găsit un autoturism de lux abandonat la intrarea în ţară. „În zona dintre punctul de trecere a frontierei maghiar şi cel românesc, este parcat un BMW X3, din 2005, înmatriculat în Italia. Deşi avea geamul din dreapta faţă deschis până la jumătate, autoturismul era încuiat şi nu a fost revendicat de nici o persoană aflată în punctul de trecere", spune comisarul şef de poliţie Florin Oprişa, purtătorul de cuvânt al I.J.P.F. Arad. Maşina în valoare de 50 de mii de euro figurează în evidenţele poliţiei italiene ca fiind furată. Autoturismul a fost ridicat de lucrătorii I.J.P.F. Arad.

Cel mai bun website

Arad (C.M.) - Consiliul Judeţean Arad a fost recompensat, în cadrul evenimentului „Premiile de excelenţă Administraţie.ro" 2006, cu „Premiul de excelenţă pentru cel mai bun website de prezentare". Menţionăm că, în anul 2005, în cadrul aceluiaşi eveniment, Iosif Matula, preşedintele CJA, a primit Premiul de excelenţă pentru cel mai important proiect de investiţii.

„Mă simt deosebit de onorat pentru că şi în acest an am fost premiaţi în cadrul unui eveniment de o asemenea amploare. Promit că nu ne vom opri aici şi că acesta este doar începutul unui şir de succese", a declarat Iosif Matula, preşedintele CJA.

"Premiile de excelenţă Administratie.ro" au reunit, şi de această dată, membri ai administraţiei publice centrale, reprezentanţi ai administraţiei publice locale la nivel naţional, membri ai asociaţiilor profesionale şi alte instituţii publice a căror activitate este legată de cea a administraţiei publice locale.

Doar cu buletinul

Budapesta (M.S.) - A doua şedinţă comună a guvernelor român şi maghiar, ţinută de această dată în capitala statului vecin, are ca rezultat circulaţia liberă între aceste state. Miniştri au semnat un acord în urma căruia, din data de 1 ianuarie 2007, nu vom mai avea nevoie de paşaport pentru a trece în Ungaria.

„Declaraţiile pe care le-am făcut astăzi şi documentele pe care le-am semnat cred că sunt importante.

Probabil că unul din cele mai importante, cu aplicabilitate imediată şi cu un rezultat palpabil, va fi posibilitatea pe care o vor avea cetăţenii români de a călători în Ungaria, începând de la 1 ianuarie 2007, numai pe baza buletinului de identitate", spune primul ministru Călin Popescu-Tăriceanu.

Adevărul te răsplăteşte cu un Chevrolet Aveo !

Toţi cititorii ziarului Adevărul pot participa la concursul puzzle din perioada 18-29 noiembrie. Trimiteţi cât mai multe taloane şi veţi avea şanse mai mari de câştig!

Ce aveţi de făcut?

- Căutaţi şi decupaţi cele zece piese puzzle ce apar în Adevărul în perioada 18-29 noiembrie!
- Adunaţi toate cele zece piese puzzle!
- Dacă vă lipseşte vreo piesă, puteţi folosi o singură dată cuponul Joker, ce va apărea în data de 4 decembrie.
- Lipiţi pe talon cele zece piese puzzle decupate din ziar!
- Completaţi talonul cu datele dvs. personale!
- Expediaţi talonul prin poştă!
- Talonul trebuie să ajungă la noi până în data de 18 decembrie.
- Scrieţi pe plic "Adevărul te răsplăteşte cu un Aveo!"
- Extragerea câştigătorului va avea loc în data de 20 decembrie, în prezenţa notarului public, la reprezentanţa Chevrolet West din Aradul Nou.

- Trimiteţi talonul din ziarul de vineri, 17 noiembrie 2006, completat cu datele dvs. personale şi cu cele zece piese puzzle (care apar în perioada 18-29 noiembrie) lipite pe verso, la adresa:

Redacţia Adevărul Arad, B-dul Revoluţiei nr. 81 Cod 310130

Această imagine se decupează!

- Taloanele pot fi aduse şi personal la Redacţie. Trimiterea talonului completat şi cu cele zece piese puzzle lipite înseamnă aprobarea condiţiilor participării la concurs. Vă exprimaţi acordul de a fi contactat de reprezentanţii Adevărul, în cadrul acţiunii promoţionale. Premiul nu este transmisibil şi nu se acordă contravaloarea în bani. Acţiunea juridică este exclusă. Nu pot participa angajaţii Inform Media, Chevrolet West şi membrii de familie ai acestora.

PE SCURT

• **Arestat.** Lucrătorii Serviciului de Investigaţii Criminale l-au depistat şi reţinut pe urmăritul general Vasile Grigore, de 25 de ani, din judeţul Iaşi. Bărbatul este condamnat la trei ani şi două luni de închisoare pentru săvârşirea infracţiunii de furt şi a fost introdus în Penitenciarul de Maximă Siguranţă Arad.

SUDOKU

Reguli:

În fiecare bloc sunt câteva cifre între 1 şi 9, stabilite dinainte. Acestea trebuie completate cu cifrele lipsă, în aşa fel încât fiecare număr să figureze o singură dată. De asemenea, cifrele de la 1 la 9 trebuie să figureze o singură dată atât pe rândurile orizontale cât şi pe coloanele verticale ale celor nouă blocuri luate împreună.

ÎNCEPĂTORI

							2	1
		7			6			
8		9	7		4			
4	2			5		3		6
			1		9			
5		3		6			8	7
			6		1	5		2
			3			8		
9	6							

AVANSAŢI

6	5				3			1
4			6		9			
					7	3	2	
	9		1			6		7
				7		8	5	
3	7	5						
		4	2	8				
		2		9			6	5
9			7				8	

Soluţia jocului din numărul precedent

ÎNCEPĂTORI

8	1	5	7	2	6	3	4	9
6	3	9	8	4	5	2	1	7
7	4	2	9	3	1	5	8	6
1	2	8	4	6	7	9	3	5
3	5	4	2	8	9	7	6	1
9	6	7	1	5	3	8	2	4
5	9	3	6	1	8	4	7	2
2	7	6	3	9	4	1	5	8
4	8	1	5	7	2	6	9	3

AVANSAŢI

2	7	4	3	8	9	5	6	1
3	6	1	5	2	7	9	4	8
5	8	9	1	6	4	3	7	2
4	2	3	7	1	8	6	9	5
1	5	7	9	3	6	2	8	4
8	9	6	4	5	2	1	3	7
9	3	8	2	4	5	7	1	6
6	1	2	8	7	3	4	5	9
7	4	5	6	9	1	8	2	3

Desenează felicitarea de Crăciun a ziarului Adevărul!

Fiecare copil din municipiu sau judeţ poate să ne ajute să avem o felicitare de Crăciun unică, originală, aşa cum le-ar plăcea tuturor colaboratorilor noştri să primească, de sărbători, din partea ziarului Adevărul. Ceea ce trebuie să faceţi, dacă sunteţi copii talentaţi la desen, este să desenaţi, pe o coală mică de desen, o felicitare de Crăciun după propria voastră inspiraţie, cât mai colorată şi cât mai plină de semnificaţii. Desenul va trebui mai apoi să ajungă la noi, până în data de 12 decembrie. Cel mai frumos desen se va transforma într-o felicitare adevărată, pe care, la rândul nostru, o vom trimite cu drag, cu ocazia Marii Sărbători a Crăciunului, tuturor colaboratorilor noştri de peste an. Copilul care va desena pentru noi cea mai frumoasă felicitare va primi din partea Adevărului un frumos cadou de Crăciun. Se vor acorda inclusiv premiile 2 şi 3, care vor consta, de asemenea, în cadouri de la Moş Crăciun pentru copii.

● Concursul începe ACUM!!! Desenează şi trimite-ne desenul pe adresa Redacţia Ziarului Adevărul, Arad, B-dul Revoluţiei nr. 81. Desenul poate fi adus şi direct la redacţie. Scrie pe plic: „Desenează felicitarea de Crăciun!" Ai la dispoziţie 25 de zile!

● Avem nevoie de numele, prenumele, vârsta, adresa şi numărul de telefon ale fiecărui participant.

Cuvinte norocoase!

● **Concursul „Cuvinte norocoase!" continuă.** Completaţi toate integramele din perioada 6 noiembrie a.c. – 20 noiembrie a.c şi trimiteţi-le, împreună cu un (singur) talon de concurs, pe care il găsiţi alături, pe adresa Redacţiei (B-dul Revoluţiei nr. 81), până în data de 28 noiembrie a.c. Plicurile cu cele 13 integrame completate şi talonul de concurs aferent, completat la toate rubricile, pot fi depuse şi direct la sediul Redacţiei. În urma unei extrageri care va avea loc în data de 29 noiembrie a.c., cel mai norocos fidel al integramelor va câştiga un obiect de uz casnic. Extragerea va avea loc în prezenţa unei comisii. La acest concurs nu pot participa angajaţii Inform Media şi nici rudele acestora de gradele I şi II.

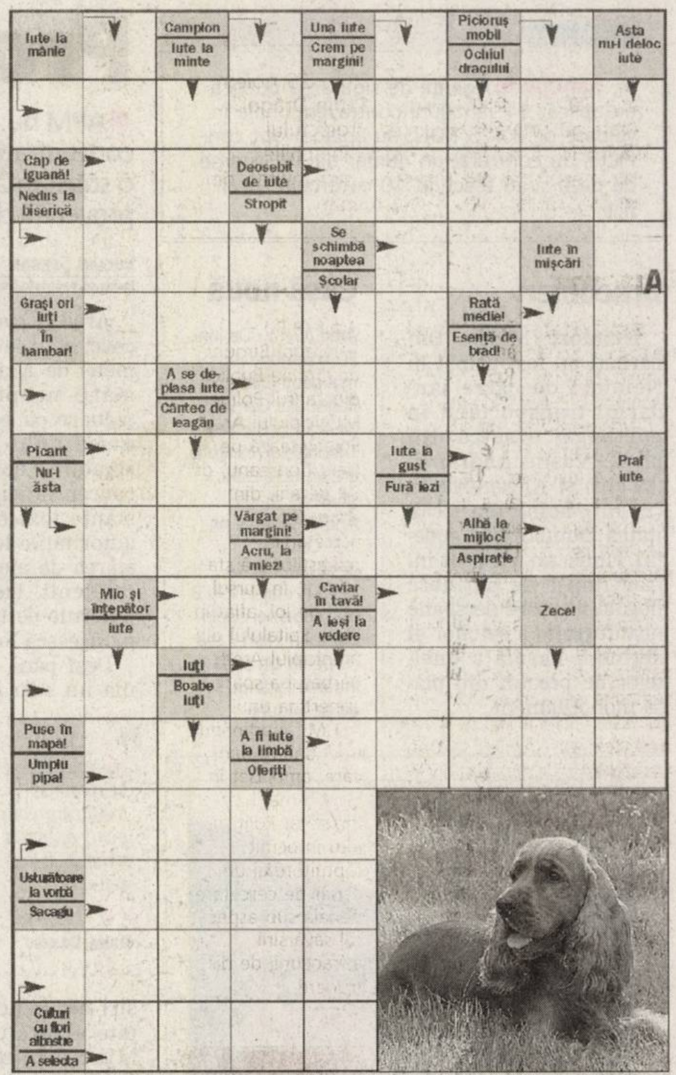

Soluţia integramei din numărul precedent: M – FII – F – SUPE– OBEZ – SOTI –OLE – MASINA – UU– FT – OGAR – FI –APETIT – RANIRE –O – LIPAN – IMN – I– ALAI – AI – NS –ITALIC – COS – CRAI– VASTA – UP – P –INALT – ETUI

Nume........................Prenume..
Adresa...
Tel.........................Localitatea...
Sunteţi abonat la **Adevărul**? DA ☐ NU ☐
ADEVĂRUL

PROGRAME TV - SÂMBĂTĂ

TVR 1

7:00 Echipa gemenelor (film de familie, SUA, 2002). Cu: Poppi Monroe, Annie McElwain, Teal Redmann, Nick Searcy. R.: Duwayne Dunham
8:40 Club Disney
9:30 Vreau să fiu... cu Itsy şi Bitsy
10:00 Joaca de-a poveştile. Harap alb.
10:30 Elefantul cu bulină. Invitată: Analia Selis
11:00 Cartea europeană (r)
12:00 Meseria, brăţară de aur
12:35 O vedetă... populară
14:00 Jurnalul TVR
14:20 La Urgenţă (r) (ep. 8). Cu: Florin Piersic Jr., Daniela Nane, Claudiu Istodor, Crina Matei
15:20 Cu papucii prin deşert. (ep. 1)
16:00 Ochiul magic (r)
17:00 Efectul MG
17:30 Cinemaniacii. Prezintă Mădălina Roşca
18:00 Teleenciclopedia. Comori ale lumii
19:00 Jurnalul TVR. Meteo. Sport
20:10 Surprize, surprize... Prima parte. Prezintă Andreea Marin Bănică
21:50 Jurnalul TVR (r)
22:10 Surprize, surprize... Partea a II-a
23:10 Canvas (thriller, SUA, 1992). Cu: Gary Busey Frank este un artist de talent. Dar cariera lui se întrerupe brusc când, pentru a salva viaţa fratelui său, implicat în afaceri mafiote, Frank este obligat să participe la un furt de obiecte de artă.
0:50 Top Super Hit (r)
2:05 Cu papucii prin deşert (reluare)
2:45 Efectul MG (r)
3:10 Jurnalul TVR (r) **Meteo. Sport**
4:00 O vedetă... populară (reluare)
5:15 Profesioniştii (r)
6:05 Teleenciclopedia (r)

PRO TV

6:30 Un şoricel în America (film de animaţie, SUA, 1986). Voci: Phillip Glasser, Dom DeLuise, Nehemiah Persoff. Regia: Don Bluth
8:00 Ştirile ProTv. Ce se întâmplă doctore?
10:00 Toy Story 2 (film de desene animate, SUA, 1999). Voci: Tom Hanks, Tim Allen. R.: John Lasseter
11:45 ProMotor
12:15 Campionii - Magazin Champions League
13:00 Ştirile ProTv
13:15 Dansez pentru tine (r)
17:15 Mesaje de dincolo (ep. 7, dramă, SUA, 2005). Cu: Jennifer Love Hewitt, Aisha Tyler, David Conrad. R.: John Gray
18:15 Stilul Oana Cuzino
18:55 Ştiri sportive
19:00 Ştirile ProTv. Sport. Vremea
20:30 Stăpânul inelelor: Frăţia inelului (film artistic, aventuri, SUA, 2001). Cu: Noel Appleby, Sean Astin, Sala Baker, Sean Bean, Cate Blanchett. Regia: Peter Jackson
0:30 Un liceu „periculos" (film artistic, comedie, SUA, 1996). Cu: Jon Lovitz, Tia Carrere, Louise Fletcher, Mekhi Phifer. R.: Hart Bochner
2:30 Mesagerul răzbunării (acţiune, SUA, 1999). Cu: Gary Busey, Silkk Tha Shocker, Snoop Dogg. R.: Master P.
4:15 Un liceu „periculos" (r)
6:00 ProMotor (r)
6:30 Stilul Oana Cuzino (r)

ANTENA 1

6:00 Marele Waldo Pepper (aventuri, SUA, 1974). Cu: Robert Redford, Susan Sarandon. R.: George Roy Hill
8:30 În gura presei, cu Mircea Badea
9:30 Casa de piatră
10:15 Roata de rezervă
10:45 Întâmplări hazlii (s)
11:30 Desene animate: Animax; Channel Umptee-3
12:00 B-Daman
13:00 Ştiri
13:15 Felicia (magazin)
14:00 O zi cu noroc (film poliţist, SUA, 2002). Cu: Amanda Donohoe, Karen Lebalanc, Andrew Gilles, Guylaine St. Onge. Regia: Penelope Buitenhuis
16:00 Tablou de nuntă (reluare) (divertisment)
18:30 Săptămâna finaciară
19:00 Observator. Sport. Meteo
20:45 Fotbal în direct: Poli Timişoara vs UTA Arad
23:30 Kill Bill: Volumul 2 (thriller, SUA, 2004). Cu: Uma Thurman, Michael Madsen, Lucy Liu, David Carradine. R.: Quentin Tarantino
2:00 Concurs interactiv
3:00 Clubul muşchetarilor (acţiune, SUA, 1998). Cu: Lee Majors, Michael Dudikoff, Sabine Karsenti, Jason Cavalier. R.: Georges Chamchoum. Agentul secret, Ben O'Conner, recent pensionat, a dat lovitura în timpul unui joc de pocher în Las Vegas.
4:30 Întâmplări hazlii (r)
5:30 Animax: Aventurile lui Hyperman (d. a.)
6:30 Felicia (reluare)

HBO

6:00 Evita (muzical, SUA, 1996). Cu: Madonna, Jonathan Pryce
8:15 Din nou acasă (aventuri, SUA, 2005). Cu: Jordan-Claire Green
9:55 Cinema, cinema, cinema
10:25 Philip Marlowe (comedie, Cehia, 2003). Cu: Tomas Hanak
12:05 Maestrul despărţirilor (comedie, SUA, 2004). Cu: Morris Chestnut
13:30 Meciul vieţii (dramă, SUA, 2005). Cu: Richard Jenik
15:10 Uşi roşii (dramă, SUA, 2005). Cu: Jaqueline Kim, Tzi Ma, Rossif Sutherland
16:40 Beauty Shop (comedie, SUA, 2005). Cu: Djimon Hounsou, Queen Latifah, Mena Suvari
18:25 Bona de la Forţele Speciale (comedie, SUA, 2005). Cu: Vin Diesel, Lauren Graham, Faith Ford, Max Thieriot, Carol Kane
20:00 Arsene Lupin (aventuri, Franţa, 2004). Cu: Romain Duris, Eva Green, Kristin Scott Thomas, Pascal Greggory
22:10 Figuranţi (Ep. 1, comedie, SUA, 2005). Cu: Ricky Gervais, Ashley Jensen, Stephen Merchant
22:40 Figuranţi (Ep. 2)
23:10 Figuranţi (Ep. 3)
23:45 Figuranţi (Ep. 4)
0:15 Figuranţi (Ep. 5)
0:45 Figuranţi (Ep. 6)
1:20 Clubul groazei (comedie/horror, SUA, 2004). Cu: Kevin Heffernan, Bill Paxton
3:05 Impostorul (dramă, SUA, 2004). Cu: Jonathan Tucker
4:30 Oh, Marbella! (comedie, Spania, 2003). Cu: Tom Bell, Rik Mayall, Lara Belmont, Mike Reid. R.: Piers Ashworth

TVR 2

7:00 Pescar hoinar (reluare) **7:30** Lecţia de... management (reluare). Cu mintea la afaceri **8:00** Fabrica de hormoni **8:30** Megatehnicus **9:00** D'ale lu' Mitică (reluare) **10:00** Natură şi aventură (reluare) **10:30** Uliţa spre Europa **11:00** Proiect IT **11:30** Jobbing (reluare) **12:00** Lumea azi **12:30** Atlas **13:00** Fotbal: Unirea Urziceni - Dinamo **15:00** Stargate Atlantis (film serial) **16:00** Bazar (reluare) **16:30** De la carte la film (film documentar) **17:00** Via sacra **18:00** Miracole (film serial) **19:00** Planeta Pământ (film documentar) **19:50** Europa altfel **20:05** Andromeda (film serial) **21:00** Ora de ştiri **22:10** Martor din umbră (thriller, SUA, 1999) **24:00** Transfer (reluare) **0:30** Planeta Moldova (reluare) **1:00** Muzică la Maxim **2:00** Uliţa spre Europa (reluare) **2:30** Fotbal (reluare) **4:15** A doua familie (film documentar)

AXN

7:00 Andromeda (film serial) **7:50** Aventuri Inc. (film serial) **8:40** Hercule (s) **9:30** Sliders: Lumi paralele (s) **10:20** Vânătorii de comori (acţiune, SUA, 2000) **11:10** Poliţia portuară (s) **12:00** Calea misterelor (s) **12:50** Sliders: Lumi paralele (s) **13:40** Aventuri Inc. (s) **14:30** Îngerul păzitor (s) **15:20** Îngerul păzitor (s) **16:10** Îngerul păzitor (s) **17:00** Îngerul păzitor (s) **17:50** Agenţia (s) **18:35** Vânătorii de comori (s) **19:25** Survivor: Palau **20:15** Star Trek: Enterprise (s) **21:05** În slujba legii (s) **22:00** Lupta cu înălţimile (aventuri, SUA, 2000) **0:05** Justiţie (poliţist, SUA) **0:55** Incredibil, dar adevărat (s) **1:45** Calea misterelor (s) **2:35** Lupta cu înălţimile (aventuri, SUA, 2000). Cu: Chris O'Donnell, Bill Paxton, Robin Tunney, Scott Glenn. R.: Martin Campbell

PRIMA TV

7:30 Desene animate **8:30** Viaţa la pachet (s) **9:00** Hugo **10:00** Autoforum **10:30** Sport, dietă şi o vedetă **11:00** Flavours – 3 bucătari (r) **11:40** Tele RON **12:45** Chris Isaak Show (s) **13:45** Săptămâna nebună (r) **14:45** Gogo Mania (r) **15:20** S.O.S. Salvaţi-mi casa (r) **16:00** Schimb de mame (r) **18:00** Focus **19:00** Super recorduri **19:30** Camera de râs **20:00** Megastar **22:30** Un samurai american (acţiune, SUA, 1993) **0:30** Obsesii erotice (film erotic) **2:30** Minţi diabolice (thriller, Canada, 2002). Cu: Angie Everhart, Andrew W. Walker

PRO CINEMA

8:00 Icstrim Tivi (r) **8:30** ProMotor (r) **9:15** Liga juniorilor (r) **10:00** Descoperă România (s) **10:30** David Blaine: Prizonierul gheţii **11:55** Sexul slab (comedie) **14:15** Ghici ce-mi place la tine (r) **14:45** Dispăruţi fără urmă (r) **15:45** Verdict: Crimă! (s) **16:45** Noiembrie ultimul bal (dramă) **19:00** Poveşti extraordinare (s) **20:00** Cinema – Entertainment News **20:20** Monk (s) **21:30** Ghici ce-mi place la tine (s) **22:00** Emisiune: CineTePrinde **23:30** Profiler: psihologia crimei (s)

NAŢIONAL

8:00 Ştiri N24 **8:30** Sport **8:45** Revista presei monden N24 **9:00** Robbie (s) **10:00** Dragul nostru Charly (serial) **11:00** Pariu 24 **11:30** Agenţia de turism **12:00** Jolie – Jolie **13:00** Tibanu' **13:30** Pet Zone **14:00** Fotbal Liga I Burger: Pandurii - Steaua **16:00** Rosamnude Pilcher – Numai iubirea contează (s) **18:00** Will şi Grace (s) **18:30** Ştiri Naţional TV **19:45** Ţara lu' Papură Vouă **20:00** Pact cu diavoliţa (comedie romantică, SUA/Germania, 2000) **22:00** A fost odată în America (dramă, SUA/Italia, 1984). Cu: Robert de Niro **2:30** Pariu 24 (r) **3:00** Agenţia de turism (r)

ACASĂ

5:00 Poveştiri adevărate (r) **6:00** Rebelde (r) **7:00** Suflete rănite (r) **9:00** Rubi (s., Mexic, 2004) **11:00** Celebritate (s) **13:00** Daria, iubirea mea (r) **14:00** Iubire ca în filme (r) **15:30** Suflete rănite (s, Mexic, 2006) **17:30** Poveştiri adevărate **18:30** Rebelde (s) **19:30** SOS, viaţa mea! (s, Argentina, 2006) **20:30** Suflete străine (dramă, Canada/Italia, 2002) **22:30** O lume a fiarelor (s, Mexic, 2006). Cu: César Évora **0:30** Poveştiri adevărate (r) **1:30** Extravaganta Anastasia (s). Cu: Norkis Batista, Juan Pablo Raba **3:30** Muzica de acasă (r)

M1

6:50 Răsărit de soare **10:00** Sindromul Trianon **10:20** Ar putea fi ocrotit mondial **10:35** Universitatea omniştiinţei **11:30** Dunărea, panglica albastră **12:30** Delta **13:05** Febră musculară **13:35** Steaua oceanului (s) **14:00** Aventurile lui Huckleberry Finn (s) **15:00** Dispăruţi de-acasă **15:20** Autoviziune **15:50** TS **19:00** Naşterea unei vieţi **20:00** Jurnal **20:30** Luxor show **20:55** Loto **21:10** Nord şi Sud (dr) **22:10** Poirot: Cu cărţile pe masă (dr.) **0:05** Te iubesc până la moarte (com.)

HALLMARK

8:00 Călătorie spre centrul Pământului (partea I) (aventuri, SUA, 1999) **10:00** Orchestra din Sandy Bottom (dramă, SUA, 2000). Cu: Glenne Headly, Tom Irwin, Madeline Zima, Jane Powell. R.: Bradley Wigor **12:00** Amy (film serial) **13:00** Povestea lui Alan Freed (biografic, SUA, 1999) **15:00** Ficele lui McLeod (s) **16:00** Călătorie spre centrul Pământului (aventuri, SUA, 1999) **18:00** Amy (serial) **19:00** Fiicele lui McLeod (s, r) **20:00** Gleason (dramă, SUA/Canada, 2002) **22:00** Noaptea lupului (dramă, SUA) **24:00** Nu privi în jos! (thriller, SUA, 1998)

INFO TV

9,00 Info Matinal; 10,30 Info 2 - rel.; 11,00 Eliberarea de trecut; 11,45 Biserica şi lumea; 12,30 Videoclipuri; 13,00 Rădăcini şi tradiţii; 13,30 La pescuit şi vânătoare 14,00 Tribuna UVVG - rel.; 15,00 Radical Power - s.; 15,30 Pet-talk show; 16,30 Pro Urbe; 17,30 Videoclipuri; 17,45 Lumea adâncurilor; 18,00 Info 1; 18,45 Subiectul zilei; 19,00 Cavaleri şi războinici; 20,00 Arde politica; 21,00 Proces-verbal; 22,00 Info 2; 22,45 Balanţa justiţiei; 23,30 Raţiuni mortale - f., AP; 1,00 Infotext

TV 2

7:00 Matineu TV2 **10:40** JETIX **11:20** Lumea animalelor poznaşe **11:50** Bucătăria lui Stahl pentru copii **12:25** Sfatul casei **13:00** Mr. Bean **13:30** Al şaptelea cer (s) **14:25** J.A.G. (s) **15:25** Omul invizibil (s) **16:25** Farmece (s) **17:25** Stargate (s) **18:25** Comisarul Rex (s) **19:30** Ştiri **20:00** Magellan **20:30** Activity **21:10** Megadans **23:45** Reţeaua mortală (SF, SUA, 2003), cu: Richard Grieco, Anthony Ashbee **1:25** Concert U2 **2:20** În slujba legii (SUA) **3:15** Omul invizibil (SUA)

DISCOVERY

6:00 Dependenţi de cascadorii **7:00** Curse şi fiare vechi **8:00** Tehnologie extremă **9:00** Mazda MX5 **10:00** Curse. Maşinării din infern **11:00** Motociclete americane **12:00** Dependenţi de cascadorii **13:00** Curse şi fiare vechi **14:00** Tehnologie extremă **15:00** Vânătorii de mituri **16:00** Bărbaţii în alb **17:00** Cum se fabrică **18:00** Discovery Atlas. Brazilia dezvăluită **20:00** Tu alegi azi! **23:00** La un pas de moarte. Fălcile morţii **24:00** Ora Zero. Scufundarea **1:00** Adevărul despre Nostradamus **2:00** Curse **3:00** Maşini pe alese. Mercedes Cosworth

PE SCURT

- **Comenius.** În perioada 20 – 25 noiembrie 2006, Liceul de Arte „Sabin Drăgoi" Arad găzduieşte derularea Proiectului COMENIUS cu titlul „Teatrul în şcolile europene", cu participarea unor invitaţi din Franţa, Italia, Turcia şi România.

Amenzi

Arad (B.L.) - Ministerul Agriculturii, Pădurilor şi Dezvoltării Rurale a transmis Inspectoratului de Regim Silvic şi Vânătoare prevederile legale privind comercializarea pomilor de iarnă şi material lemnos. De asemenea, s-a transmis situaţia şi condiţiile de autorizare a pieţelor, târgurilor, oboarelor şi altor spaţii comerciale în vederea comercializării materialului lemnos şi a pomilor de iarnă. Nerespectarea acestor prevederi va fi urmărită şi controlată de către inspectorii de control ai I.T.R.S.V. Oradea şi se va sancţiona cu amenzi contravenţionale de la 1.000 lei la 3.000 lei. Aceste amenzi contravenţionale aplicate persoanelor juridice se majorează de 5 ori.

Distrugere

Arad (R.B.) - Lucrătorii Biroului de Ordine Publică din cadrul Poliţiei Municipiului Arad îl cercetează pe Gelu Codreanu, de 38 de ani, din Arad. Din cercetările poliţiştilor s-a stabilit că, în cursul zilei de joi, aflat în Piaţa Spitalului din municipiul Arad, bărbatul a spart copertina unui A.T.M. aparţinând unei unităţi bancare, amplasat în locaţia mai sus amintită. Poliţiştii i-au întocmit făptuitorului un dosar de cercetare penală sub aspectul săvârşirii infracţiunii de distrugere.

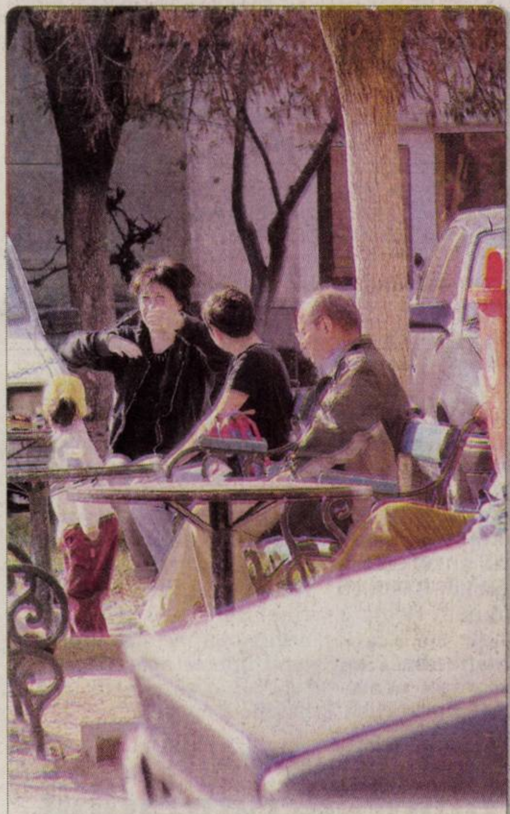

Relaxare. În lipsa spaţiilor verzi, printre blocurile micălăcene, arădenii au găsit o mică oază de relaxare. (Foto: M. Szegő)

Părinţi, nu vă alarmaţi!

■ Nu e nici o legătură între moartea lui Patric şi îmbolnăvirea altor cinci copii de grădiniţă.

DIANA DUŢU
diana.dutu@informmedia.ro

Copiii înscrişi la PP 20 au fost şi ieri - ca în orice zi obişnuită - la grădiniţă (Foto: Mărgareta Szegő)

Arad - Părinţii copiilor care învaţă la Grădiniţa Poştei nu au nici un motiv să se alarmeze. „O comisie formată din medici epidemiologi de la Autoritatea de Sănătate Publică şi din igienişti de la

> *„Nu avem niciun motiv să ne plângem de Grădiniţa PP 20 şi, cu atât mai puţin, să o închidem"*
> ANGELA CIONCA

Inspecţia Sanitară de Stat a efectuat, săptămâna aceasta, o anchetă la Grădiniţa PP 20 şi a constatat că nu există nici o neregulă în privinţa condiţiilor de igienă din unitatea de învăţământ. Grădiniţa este una de care nu avem nici un motiv să ne plângem şi, cu atât mai puţin, să o închidem. De asemenea, Comisia a mai evidenţiat faptul că nu există nici o legătură între nefericitul caz al băiatului care a murit - şi care frecventa această grădiniţă - şi alţi cinci copii de la aceeaşi grădiniţă care au fost internaţi la Spitalul Judeţean zilele acestea.

Rezultatele analizelor celor cinci copii au ieşit negative. E clar, ei suferă de o viroză care a fost localizată la nivel intestinal.

Nu au făcut complicaţii, starea lor este stabilă şi sunt ţinuţi în continuare sub

> *„Nu este vorba de o boală contagioasă. Cele cinci cazuri sunt izolate, iar acum copiii sunt bine"*
> FLORICA MUREŞAN

observaţie. Insist, nu există nici un motiv care să-i alarmeze pe părinţi sau să creeze panică în rândul lor" - spune, hotărât, dr. Angela Cionca, director adjunct al Autorităţii de Sănătate Publică Arad. Pentru că Patric Lazea - copilul care a murit stupid în braţele mamei sale, în noaptea de duminică spre luni, din cauza unei viroze hipertoxice cu complicaţie rapid mortală - învăţa la această grădiniţă, directoarea Florica Mureşan a decis ca, în scop preventiv, să supună grădiniţa unei acţiuni de dezinfecţie. S-a gândit că, astfel, părinţii vor fi mai liniştiţi. Din păcate, efectul deciziei sale a fost cu totul altul. În rândul părinţilor s-a instalat panica. Ei au presupus că dezinfecţia se face pentru a elimina virusul ce l-a ucis pe Patric.

Faptul că o Comisie de anchetă a verificat condiţiile de igienă din grădiniţă nu a făcut decât să le întărească presupunerea. Iar cele cinci cazuri de viroză intestinală suprapuse, întâmplător, cu această situaţie delicată a transformat presupunerea părinţilor într-o adevărată convingere.

Convingere care, susţin autorităţile, nu are un temei real. „Nu există nici un motiv ca în rândul părinţilor să se instaleze panica. Copilul care a murit - acasă, nu la grădiniţă - nu are nici o legătură cu celelalte cinci cazuri de viroză. Simptomele sunt total diferite.

Nu este vorba de o boală contagioasă. Cele cinci cazuri sunt izolate, iar acum copiii sunt bine. Părinţii nu trebuie să se alarmeze" - subliniază Florica Mureşan.

ADEVĂRUL ÎNTREABĂ *Credeţi că va câştiga mâine UTA în faţa lui Poli Timişoara?*

Eu cred că da. De fapt, trebuie să bată. UTA are echipă mai bună ca şi Poli şi eu cred că va bate cu 2-0 sau 2-1.

SERGIU SERAC (17 ANI), ELEV

Da, bineînţeles că vreau să câştige şi suntem mai buni ca Poli. Eu zic că vom bate cu 2-0 sau cel puţin cu 2-1.

CLAUDIU LAZĂR (18 ANI), ELEV

Nu ştiu sigur. Cred că vor bate timişorenii. Au mai multă experienţă în Liga I faţă de noi. Eu zic că va fi 2-1 pentru ei.

ADRIAN ZUBA (55 ANI), ELECTRONIST

Nu vor câştiga utiştii. Nu prea au şanse. Poli Timişoara e o echipă mai bine organizată. Cred că va fi 3-1 pentru Poli.

VICTOR OLARU (23 ANI), INFORMATICIAN

Suntem o echipă mai bună ca şi Poli. Bineînţeles că şi eu vreau să câştigăm. Va fi 2-1 pentru noi, aşa cred eu.

VICTOR PUTERITY (14 ANI), ELEV

Vizită în China

Arad (C.M.) - O delegaţie a Consiliului Judeţean Arad va reprezenta judeţul nostru, în perioada 20-24 noiembrie, într-o vizită de lucru care va avea loc la Haikou, Provincia Hainan, China. Delegaţia se compune din preşedintele Iosif Matula, directorul Aeroportului Internaţional Arad, Daniel Bălăcel, precum şi şeful Serviciului de Relaţii Externe şi Integrare Europeană din cadrul CJA, Mihaela Stănescu. Scopul vizitei este acela de a intensifica relaţiile de colaborare existente la ora actuală între Arad şi Provincia Hainan. Între judeţul Arad şi Provincia Hainan funcţionează deja un acord de înfrăţire semnat în anul 2000 la Beijing. După şase ani de zile aceasta este prima delegaţie care se deplasează în Provincia Chineză Hainan. Delegaţia CJA va avea o întâlnire cu şeful Grupului Liniilor Aeriene din Hainan.

Iosif Matula

UNA, ALTA

Nu-i nimic, doar că plouă cu citaţii

TRISTAN MIHUŢA
tristan.mihuta@informmedia.ro

Citeam, zilele acestea, printre multele rânduri dedicate derby-ului Poli-UTA, o remarcă a lui Andrei Pleşu - anume, că filosoful Constantin Noica ţinea cu UTA. Mi se pare firesc. (ITA, Flamura Roşie, apoi) UTA era atât echipa elitelor, cât şi a celor mulţi. UTA era echipa care, prin jocul său „tehnic şi spectaculos", făcea din fotbal o artă, iar din sport o atitudine elegantă, nobilă faţă de viaţă. După război, până pe la mijlocul anilor '70, nici o echipă românească n-a avut atâţia suporteri prin ţară. Nu întâmplător, Ioan Chirilă, un alt îndrăgostit de UTA, a botezat-o „Bătrâna Doamnă", împrumutând sintagma din fotbalul italian. • Deşi domnul primar Falcă ne asigură că la Primărie nu-i decât linişte, că DNA a trecut pe acolo doar aşa, din complezenţă, ca să le dea bineţe, iată că au început să cadă în cutiile poştale ale unora citaţii pentru a da cu subsemnatul la Anticorupţie, în legătură cu vânzarea terenului de la fosta fabrică de zahăr către Elecon. Apropos, să fie adevărat că adevăratul cumpărător al terenului cu pricina este Zaher Iskandarani? • Nu plecăm de la Primărie înainte de a remarca faptul că de la cabinetul primarului continuă să ne parvină răspunsuri şmechereşti la unele sesizări pe care le primim şi le publicăm din partea cetăţenilor. Cum ele, răspunsurile, îl reprezintă în cele din urmă pe primar, constatăm că avem de-a face cu o atitudine şi arogantă, şi dispreţuitoare faţă de cetăţeni. E în aceste „reacţii" scrise ceva din îndemnul acela adresat Alexandrei Braica, de-a număra dumneaei casele din Aradul Nou care ar avea nu ştiu ce probleme. Să n-o lungim ca pe maţul de păduche, întrebăm: chiar nu ne pot parveni răspunsuri la solicitările ori observaţiile cetăţenilor din care să lipsească obrăznicia? • Marius Lăcătuş se dovedeşte a fi un om cu principii şi nu-l iartă una-două pe Sabin Ilie. E încă un motiv să-l apreciem pe „Lăcă". Altfel, cică Sabin Ilie s-ar fi enervat abia după ce a fost refuzat de o blondă şi după ce, colac peste pupăză, i s-a vârât înaintea ochilor o notă de plată de vreo 15 milioane de lei. Apoi, a dat cu piatra-n buna, pardon, în geam. După cât e de umblat prin baruri, Sabin Ilie ar trebui să ştie că fetele de acolo sunt instruite de patronii localurilor să comande băuturi fine şi al dracu' de scumpe, pe care fie le aruncă sub masă, fie le returnează, pe şest, la bar. Altfel, se mai adevereşte o dată vorba românească ce zice că domnia şi prostia se plătesc. Dacă nu credeţi, întrebaţi-l pe Sabin.

Asta-i tot. Deocamdată.

PE SCURT

- **Premiat.** Portalul www.administraţie.ro şi Primăria Municipiului Braşov au organizat cea de-a doua ediţie a Galei Premiilor de Excelenţă Administraţie.ro În acest cadru, senatorul Nicolae Ioţcu a primit premiul de excelenţă pentru activitatea parlamentară. „Doresc să fiu şi în continuare legătura între instituţia Parlamentului şi administraţia publică locală, prin atragerea de fonduri pentru judeţul Arad", a declarat senatorul Nicolae Ioţcu.

Susţinere

Arad (A.G.) - Senatorul Nicolae Ioţcu s-a numărat printre parlamentarii care au susţinut în plen votarea bugetului pe 2007. „Am venit cu argumente solide, bazate pe cifre, pe creşteri economice clare, cu priorităţi naţionale bazate exclusiv pe cerinţele populaţiei. Raportul dintre bugetul pe anul 2007 şi cel pe 2004 arată o creştere economică sănătoasă, un Produs Intern Brut (PIB) aproape dublu", a declarat senatorul Ioţcu. Acesta a mai subliniat faptul că bugetul pe 2007 e unul realist, bazat pe proiecte şi programe.

Audienţe

Arad (A.G.) - Cabinetul deputatului Lia Ardelean a fost asaltat de arădenii care doreau audienţe, dar şi de cei care erau deja programaţi. Majoritatea problemelor s-a referit la recalcularea pensiilor, dar şi la restituirea banilor plătiţi la CEC înainte de 1990 pentru achiziţionarea de autoturisme Dacia. Deputatul va iniţia demersurile necesare pentru a putea soluţiona cât mai multe cazuri dintre cele care i s-au adus la cunoştinţă.

Afaceri. Bogdan Olteanu se întâlneşte, astăzi, şi cu oamenii de afaceri din Arad, astfel, în sala 70 a Primăriei Arad desfăşurându-se dezbaterea cu tema: „Priorităţi pentru dezvoltare post-aderare, dezvoltare locală-dezvoltarea mediului de afaceri 2007".

Din judeţean, european

Arad (A.G.) - Consilierul judeţean Daniel Negrea a avut două întâlniri cu diaspora română din Belgia, Olanda şi Germania, la Eindhoven şi Bruxelles. „Am discutat cu d-l van Buiten mai multe aspecte, în principal cele legate de aderarea României, de diaspora română din Europa. În final, Paul van Buiten m-a întrebat dacă m-am gândit să candidez pentru un loc de europarlamentar. I-am spus că mă onorează ideea, şi că dacă ar fi să candidez o voi face doar pe listele PD, de preferat prin vot uninominal", a mai afirmat Daniel Negrea. Consilierul judeţean Daniel Negrea l-a invitat pe Paul van Buiten în România, iar europarlamentarul a promis că va onora invitaţia, cel mai probabil anul viitor.

Cutremur în conducerea PNL

■ Dacă demisiile din Partidul Naţional Liberal vor mai continua, liberalii riscă înjumătăţirea.

ANDREEA GHERLE
andreea.gherle@informmedia.ro

Arad - În timp ce premierul Călin Popescu Tăriceanu se afla la Oradea la o întâlnire cu liderii organizaţiilor PNL din Transilvania, la Bucureşti „curgeau" demisiile din funcţii. Nu mai puţin de 27 de membri PNL, printre care şi vicepreşedintele PNL,

> *Nu este bine pentru PNL că s-a ajuns la astfel de reacţii*
>
>
>
> GHEORGHE FLOREA

Gheorghe Flutur, au demisionat din funcţii.

Evenimentul provoacă cu atât mai multă agitaţie cu cât astăzi au loc alegerile pentru conducerea PNL Arad. Cei doi candidaţi, Cristian Stragea şi Tiberiu Dekany, au comentat cele întâmplate la centru şi impactul asupra situaţiei din PNL Arad.

Vaporul liberal

În acest context, Cristian Stragea a subliniat că „se contureză încă o dată faptul că la foştii noştri colegi le-a lipsit curajul şi au aşteptat până în momentul în care conducerea centrală a fost plecată pentru a înfige cuţitul pe la spate în PNL. Sincer vă spun că în afară de d-l Flutur nu cunosc ca ceilalţi care au părăsit vaporul liberal să se fi remarcat cu vreun proiect politic". În plus, liberalul arădean a lansat şi un pronostic privind un nou ministru al agriculturii în persoana lui Nicolae Lazin, „care nu este un nou venit, ci este secretarul de stat în Ministerul Agriculturii şi care a fost de curând la Arad, pe probleme de agricultură", conform celor declarate de Stragea.

Dialog cu „platformiştii"

De cealaltă parte, Tiberiu Dekany s-a preferat să se refere strict la situaţia organizaţiei PNL Arad şi la impactul platformei liberale Stoica-Stolojan. „Cred că ceea ce trebuie să preocupe în momentul de faţă PNL Arad este readucerea sa pe eşichierul politic arădean. Din cunoştinţele mele, luni ar urma o întâlnire între cei care sunt susţinătorii platformei Stoica-Stolojan şi Partidul Naţional Liberal. Sper că PNL va avea înţelepciunea să ia cea mai bună hotărâre care să fie în favoarea liberalilor, şi nu a unor jocuri politice coordonate de actorii altor partide".

Sever Jurcă

Tiberiu Dekany

Cristian Stragea

Bogdan Olteanu - vinovat

Reacţiile nu au încetat să apară nici din partea preşedintelui grupului de iniţiativă pentru susţinerea platformei Stoica-Stolojan la Arad, Sever Jurcă.

Acesta a remis o declaraţie politică prin care accentuează că: „Sunt convins că adevăraţii liberali se vor delimita de acest grup de interese şi vor şti să aleagă în aşa fel încât PNL să redevină principala forţă politică de dreapta din România".

În continuare, Jurcă lansează atacuri acide la adresa lui Bogdan Olteanu, preşedintele Camerei Deputaţilor: „Îmi exprim în acest context totala dezaprobare faţă de participarea lui Bogdan Olteanu la conferinţa judeţeană de alegeri.

Acest om a fost cel care a intervenit în mod brutal în viaţa organizaţiei judeţene a PNL Arad.

Prin prezenţa sa nedorită la Arad va încerca să impună în fruntea organizaţiei judeţene echipa Stragea, dar sunt convins că liberalii arădeni vor şti să aleagă o echipă reformatoare care să continue dorinţa de schimbare şi de afirmare a principiilor şi valorilor pentru care au votat la 4 februarie 2006".

Poşta se modernizează

Arad (C.P.) - Compania Naţională Poşta Română anunţă că începând cu data de 15 noiembrie 2006, oficiile poştale din Municipiul Arad, Pâncota şi cel din Uricani, judeţul Hunedoara, vor fi conectate la reţeaua VPN a Poştei Române, care are ca scop să asigure clienţilor servicii la standarde europene, indiferent de zona în care aceştia se află.

Acestea vor pune la dispoziţia clienţilor servicii financiare electronice precum: mandate on-line, achitarea transferurilor de sume Western Union şi mandate Eurogiro.

Vămile-problemă socială

■ Deputatul Lia Ardelean şi-a exprimat în plen îngrijorarea privind vămile arădene.

Arad (A.G.) - Preşedintele PC Arad, Lia Ardelean a luat poziţie faţă de măsurile anunţate de Executiv pentru reorganizarea activităţii vămilor. Parlamentarul conservator susţine că în Transilvania şi Banat vor mai rămâne doar două direcţii regionale, iar Direcţia Regională Vamală Arad va fi mutată la Timişoara, fapt care va afecta consistent judeţul Arad. „Spaţiile deţinute în prezent de Vamă vor fi preluate de Poliţia de Frontieră, iar vameşii români vor mai opera doar la Zona Liberă Arad-Curtici, Aeroport şi Vama de Interior", a precizat Lia Ardelean. Deputatul arădean este de părere că se impune creionarea unei strategii care să preîntâmpine problemele sociale inerente şi, în acelaşi timp, să facă faţă inerentelor proteste sindicale, cu atât mai mult cu cât se apropie perioada de iarnă, în care vămile din vestul ţării sunt supraaglomerate. În final, deputatul conservator şi-a exprimat convingerea că Guvernul României va analiza posibilitatea ca mutarea Direcţiei Regionale Vamale Arad la Timişoara să nu determine apariţia unor consecinţe sociale grave.

Deputatul Lia Ardelean
(Foto: Şt. Matyaş)

ARAD ONLINE www.aradon.ro
Aici declaraţia politică
http://stiri.aradon.ro

Demisie în PRM

Arad (A.G.) - Preşedintele Filialei judeţene Arad a Organizaţiei de Tineret a PRM, Claudiu Godja, a demisionat din funcţiile deţinute atât la nivel naţional cât şi judeţean, dar şi din partid. Odată cu această demisie, Godja a făcut şi unele declaraţii privind situaţia din PRM Arad: „promovarea nonvalorilor sau pe criterii clientelare, nepotismul; lipsa comunicării directe şi a unui dialog real; pasivitatea politică manifestată în plan judeţean, lipsa verticalităţii politice, rapoartările interne false (exagerat de umflate), tratarea tinerilor ca o cantitate neglijabilă, aceştia prezentând interes doar ca „lipitori de afişe pentru campaniile electorale".

Gheorghiof-incompatibil

■ Organizaţia municipală a PSD Arad a sesizat incompatibilităţile din Alianţa D.A.

Dorel Căprar

Arad (A.G.) - Conducerea Organizaţiei Municipale a PSD Arad „a luat act de starea de incompatibilitate în care se regăseşte deputatul PNL de Arad Titu Gheorghiof şi îi solicită public să recurgă la remedierea acestei situaţii". Deşi societatea civilă s-a sesizat la începutul lunii noiembrie, constatând încălcarea legii de către un număr de trei parlamentari ai Alianţei DA, până în prezent nu s-a clarificat situaţia acestora. „Cei trei parlamentari, Radu Stroe, Cristache Rădulescu şi Titu Gheorghiof, încalcă prevederile Hotărârii Parlamentului României nr. 30 din 23 iunie 1993 privind organizarea şi funcţionarea Comisiei permanente comune a Camerei Deputaţilor şi Senatului pentru exercitarea controlului parlamentar asupra activităţii SRI, conform căreia membrii acestei comisii nu pot face parte în acelaşi timp din nici o altă comisie parlamentară şi nici din Guvern", se precizează în comunicatul de presă remis ieri de către PSD Arad.

Explicaţii publice

Aceste neconcordanţe au fost comentate de preşedintele Organizaţiei municipale a PSD, Dorel Căprar care a considerat că: „Gheorghiof nu a ieşit în faţa alegătorilor nici atunci când jurnalele de ştiri abundau în informaţii despre legăturile dumnealui cu fosta Securitate şi iată, nu are decenţa să-şi prezinte nici acum punctul de vedere. Atitudinea lui Gheorghiof e însă profund imorală şi îi solicităm să explice public situaţia în care se află".

PE SCURT

● Agenţie evacuată. O alertă cu bombă a determinat, ieri, evacuarea sediului agenţiei de stat BTA (Bulgarian News Agency). Un apel anonim, efectuat de un bărbat, a anunţat că un dispozitiv exploziv a fost amplasat în clădirea agenţiei la ora locală 11.25. Bărbatul s-a prezentat ca fiind membru al Frăţiei Musulmane.

A plecat din conducerea PNL

■ Gheorghe Flutur şi-a dat demisia din funcţia de vicepreşedinte al PNL, nu şi din cea de ministru.

Bucureşti (MF) - Vicepreşedintele PNL Gheorghe Flutur a anunţat, ieri, că demisionează din funcţie şi că, alături de alţi 27 parlamentari, iniţiază un parteneriat cu Platforma liberală, pe care a caracterizat-o ca o acţiune „legitimă şi necesară".

Flutur a mai anunţat că toţi semnatarii apelului pentru unitatea PNL - nouă senatori, 13 deputaţi şi patru primari - demisionează din funcţiile de conducere pe care le deţin în structurile de conducere ale PNL.

Semnatarii Apelului pentru unitatea PNL propun un parteneriat Platformei Liberale, a anunţat Flutur, care a cerut tuturor filialelor judeţene să înceapă un dialog cu platformiştii. Flutur a subliniat că grupul său a hotărât să deschidă un parteneriat, nefiind vorba despre o adeziune propriu-zisă la Platforma Liberală.

Demisii în lanţ

Mircea Cinteză şi Ionuţ Popescu, susţinători ai apelului, demisionează din Biroul Permanent Central. De asemenea, mai demisionează Cornel Ştirbeţ, Gheorghe Ştefan, Florin Popescu şi Gabriel Sandu, membri ai Comitetului Executiv.

Şi viceliderul grupului Alianţei de la Senat Viorel Arion va renunţa la funcţie.

Gheorghe Flutur (Foto: EPA)

Flutur a acuzat lipsa de dialog dintre conducerea centrală a PNL şi „baza" partidului. „Divorţul dintre conducerea partidului şi baza partidului este din ce în ce mai evident", a declarat el.

Gheorghe Flutur nu consideră că acţiunea sa are legătură cu Executivul şi a afirmat că premierul este cel care trebuie să ia atitudine, dacă este de altă părere.

„Acţiunea mea politică de astăzi nu are legătură cu Executivul, se referă la situaţia din PNL. Sunt un om responsabil", a declarat Flutur, întrebat de ce nu demisionează şi din funcţia de ministru al Agriculturii.

El a spus că inclusiv premierul este de acord că este un ministru eficient, care conduce un minister „foarte dificil".

Desemnată

Paris (MF) - Segolene Royal a fost desemnată joi candidata socialiştilor la alegerile prezidenţiale din Franţa din 2007, obţinând 60,62 la sută dintre voturile membrilor partidului care au participat la scrutin, potrivit rezultatelor oficiale comunicate ieri de Partidul Socialist. Contracandidaţii săi, fostul ministru al Economiei, Dominique Strauss-Khan, şi fostul premier Laurent Fabius, au obţinut 20,83 la sută şi, respectiv, 18,54 la sută, a anunţat un oficial din cadrul conducerii partidului, Stephane Le Foll. Cifrele nu ţin cont de rezultatele obţinute în teritoriile franceze de peste ocean. Rata de participare la vot a fost de 82,04 la sută, a precizat Le Foll, calificând acest procent drept unul istoric.

Segolene Royal (Foto: EPA)

Tony Blair (Foto: EPA)

Noi măsuri antitero

Londra (MF) - Marea Britanie va propune, până la sfârşitul anului, noi măsuri antiterorism, care ar putea include un plan menit să extindă perioada în care poliţia poate reţine suspecţii fără a formula acuzaţii, a declarat premierul Tony Blair. În ultimul pachet legislativ al mandatului său, Blair a promis că va consolida legile antiteroriste, dacă se constată că există lacune care expun Marea Britanie pericolului unui atac. „Vom aduce propuneri care se vor fundamenta pe o analiză asupra a ceea ce s-a întâmplat în ultimele luni şi a modului în care ne putem asigura că avem cele mai eficiente legi pentru a combate ameninţarea teroristă", a declarat Blair.

Şi-a anunţat candidatura

■ Preşedintele PSD, Mircea Geoană, va candida pentru un nou mandat la şefia partidului.

Preşedintele PSD, Mircea Geoană (Foto: arhivă)

Craiova (MF) - Preşedintele PSD, Mircea Geoană, a ajuns, ieri la prânz, la Craiova, la Conferinţa Extraordinară a filialei social-democrate, în cadrul căreia liderul PSD şi-a anunţat candidatura pentru un nou mandat la şefia partidului.

Geoană a ajuns la Craiova cu jumătate de oră întârziere, faţă de ora programată.

Aproximativ 150 de membri ai PSD Dolj participă la Conferinţa Extraordinară a organizaţiei judeţene, de la Teatrul Liric din Craiova.

Congresul, luna viitoare

La începutul lunii noiembrie, membrii Biroului Permanent al PSD şi liderii filialelor judeţene au stabilit, la Târgu Mureş, ca în 10 decembrie să aibă loc Congresul extraordinar al partidului, la care, pe lângă modificarea Statutului, se vor desfăşura şi alegeri pentru funcţiile de conducere centrale, programate iniţial pentru luna aprilie.

Hotărârea, adoptată cu o majoritate covârşitoare, a avut la bază argumentul că 2007 este un an al alegerilor europene şi posibil al alegerilor anticipate, iar desfăşurarea Congresului PSD la termen - aprilie - ar fi pus partidul în situaţia de a aborda campania electorală pentru PE în plină competiţie internă.

La Consiliul Naţional al PSD din 3 noiembrie, vicepreşedintele Ioan Rus a anunţat că aşa-zisul grup de la Cluj îl va susţine pe Geoană la preşedinţia partidului, în timp ce secretarul general al PSD, Miron Mitrea, a anunţat şi el că sprijină echipa lui Geoană.

Unul dintre contracandidaţii lui Geoană la şefia PSD ar putea fi liderul PSD Bucureşti, Sorin Oprescu, care nu şi-a anunţat încă oficial o intenţie în acest sens.

PRM susţine moţiunea PSD

Bucureşti (MF) - PRM susţine moţiunea de cenzură iniţiată de PSD, cu referire la intenţiile liderilor UDMR de a organiza un referendum privind autonomia teritorială, mai multe discuţii pe acest subiect având loc la Parlament între liderii PSD şi Gheorghe Funar.

Preşedintele PRM Corneliu Vadim Tudor a declarat, ieri, că aşteaptă să fie contactat de liderul PSD Mircea Geoană, pentru o discuţie pe acest subiect.

După votarea bugetului

PSD va iniţia o moţiune de cenzură, pe tema autonomiei teritoriale pe criterii etnice promovate de UDMR, după finalizarea dezbaterilor parlamentare asupra proiectului legii bugetului de stat pe 2007, a declarat, luni, purtătorul de cuvânt al partidului, Cristian Diaconescu.

După atac Steaguri ale mişcării radicale palestiniene Hamas flutură peste dărâmăturile casei unui membru al mişcării. Casa a fost distrusă de un raid israelian ce a avut loc ieri în oraşul Beit Lahiya, din nordul Fâşiei Gaza. (Foto: EPA)

90 de ani de detenţie

Washington (MF) - Militarul american care şi-a recunoscut implicarea în violarea unei adolescente din Irak, ucisă ulterior împreună cu toţi membrii familiei, a fost condamnat, joi, la 90 de ani de închisoare, de un tribunal militar din Statele Unite.

James Barker ar putea obţine posibilitatea eliberării condiţionate, în virtutea unui acord încheiat cu procurorii militari, care au acceptat să nu îl condamne la moarte.

Barker, unul dintre cei patru militari americani implicaţi în violarea pe 12 martie a irakiencei Abeer Qassim al-Janabi (14 ani), ucisă apoi împreună cu familia, şi-a recunoscut vinovăţia şi fost de acord să îşi denunţe camarazii. Soldatul le-a povestit anchetatorilor militari modul în care s-a desfăşurat incidentul din oraşul Mahmudiya, precizând că băuseră whisky şi energizante, după ce anterior discutaseră despre posibilitatea uciderii unei familii irakiene.

Occidentali răpiţi în Irak

■ 14 persoane, printre care patru americani şi un austriac, au fost răpiţi într-o ambuscadă.

Washington (MF) - Circa 14 persoane, printre care patru contractori americani şi un cetăţean austriac, au fost răpiţi, joi, într-o ambuscadă în apropiere de oraşul Nasiriyah din sudul Irakului, au anunţat oficiali din cadrul serviciilor de securitate irakiene.

ABC News a anunţat că un convoi condus de firma kuwaitiniană Crescent Security Group a fost oprit la un punct de control care semăna cu unul al poliţiei irakiene.

Convoiul transporta provizii din Kuwait şi se îndrepta spre Nasiriyah, oraş situat la circa 375 de kilometri sud de Bagdad, pe un traseu securizat şi care este principala rută de aprovizionare a forţelor de coaliţie din Irak, potrivit unei surse din cadrul serviciilor de securitate irakiene.

Se verifică

Locotenent-colonelul Christopher Garver, purtător de cuvânt al armatei americane din Bagdad, a declarat că trupele americane verifică în continuare informaţiile potrivit cărora convoiul ar fi fost oprit la un punct de control fals.

Fratele geamăn al unuia dintre americanii răpiţi a declarat că a fost informat telefonic, ieri dimineaţă, de către Departamentul de Stat şi de firma la care lucra fratele său că acesta a fost răpit.

Deturnările şi răpirile în schimbul răscumpărărilor sunt fenomene curente în Irak. Străinii răpiţi de militanţii şiiţi au fost în general eliberaţi, spre deosebire de cei capturaţi în nord de insurgenţii sunniţi, în majoritate ucişi.

Preşedintele vietnamez, Nguyen Minh Triet, şi George W. Bush prin faţa gărzii de onoare, la Hanoi (Foto: EPA)

În premieră, în Vietnam

Hanoi (MF) - Preşedintele american George W. Bush a sosit, ieri, la Hanoi, unde se va întâlni cu liderii vietnamezi înainte de a participa la summitul Asia-Pacific, prima mare reuniune internaţională după înfrângerea republicanilor la alegerile legislative de la 7 noiembrie.

Aceasta este prima vizită a preşedintelui Bush, după mai mult de 30 de ani de la sfârşitul războiului din această ţară, simbol al înfrângerii pentru Statele Unite, în timp ce opinia publică americană dezaprobă politica Washingtonului în Irak.

Preşedintele, al cărui turneu a început cu o vizită la Moscova şi Singapore, urmează să participe la summitul anual al Forumului Cooperării Economice Asia-Pacific (APEC, care reuneşte 21 de membri) care va avea loc azi şi mâine la Hanoi. Bush a declarat că doreşte să reasigure liderii asiatici de angajamentul pe termen lung al Statelor Unite în regiune.

ADEVĂRUL Cotidian independent Arad
MARE Publicitate: 08.00-19.00 Tel: 280904
MICA Publicitate: 08.00-19.00 Tel:210775
Preluarea anunţurilor pentru următoarea zi se face până la ora 16.00
După ora 13 se percepe TAXĂ DE URGENŢĂ

PE SCURT

• **Infrastructura de mediu.** România trebuie să investească 18 miliarde de euro în infrastructura de mediu în perioada 2007-2013, doar 4,5 miliarde de euro fiind asigurate din fonduri comunitare, a declarat ministrul mediului. Sulfina Barbu a mai spus că trebuie identificate surse alternative de finanțare, precum bugetul de stat, bugetele locale, credite interne și externe.

Biodiesel

București (D.S.) - Consorțiul bancar format din BRD-Groupe Société Générale și Caixa Geral de Depositos din Portugalia a semnat un contract de împrumut cu Grupul Martifer, în scopul finanțării proiectului de producere de biodiesel dezvoltat de grupul portughez în România. Grupul portughez Martifer construiește în România o rafinărie specializată în producția de Biodiesel din uleiuri vegetale, în conformitate cu standardul European EN 14214. Costurile primei etape se ridică la peste 41 milioane de euro. Proiectul se va realiza în următorii doi ani.

Natura 2000

Arad (D.S.) - Zonele incluse în Rețeaua 2000 vor contribui și la dezvoltarea turismului regional, apreciază Ministerul Mediului și Gospodăririi Apelor. Ministerul Mediului desfășoară o amplă campanie de comunicare privind stabilirea rețelei de arii protejate de interes european, numită Natura 2000. Rețeaua Natura 2000 reprezintă o oportunitate, nu doar în ceea ce privește protejarea biodiversității, ci și pentru o dezvoltare durabilă, inclusiv în domeniul turistic și economic.

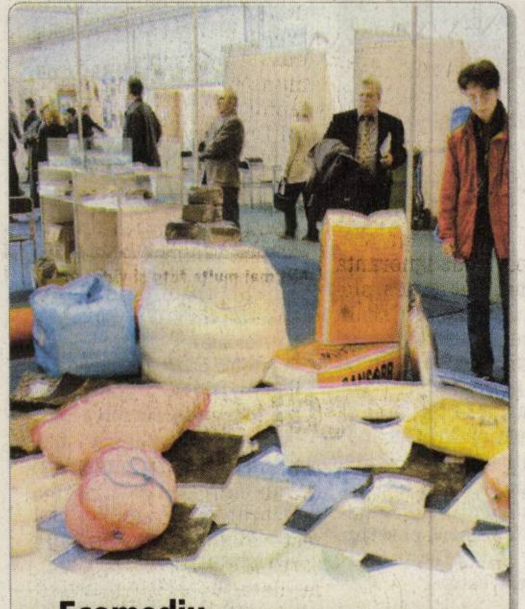

Ecomediu. Săptămâna viitoare se va desfășura la Arad Ecomediu, târg internațional de echipamente, utilaje, aparate, echipamente pentru investigarea, analiza și controlul calității apei, aerului, solului, utilaje de salubritate și igienă urbană. La fel ca la edițiile precedente, firmele participante vor expune o paletă mare de produse și servicii în domeniul protecției mediului. (Foto: Adevărul)

Deșeuri

Arad (D.S.) - Costurile estimate pentru implementarea acquis-ului comunitar de mediu, în perioada 2004-2018, sunt de 29,3 miliarde euro, din care aproximativ 4-4,5 miliarde de euro vor fi necesari exclusiv pentru investițiile în domeniul managementului deșeurilor. Potrivit statisticilor oficiale, în ultimii doi ani, în România au fost generate aproape 364 milioane tone de deșeuri, din care 99,4% reprezintă deșeurile nepericuloase și doar 0,6% cele periculoase. Conform rezultatelor studiilor în domeniu, cantitatea de deșeuri municipale generată pe cap de locuitor în România a fost în 2004 de aproximativ 380 kg, iar potrivit Planului Național de Gestionare a Deșeurilor se estimează o rată medie de creștere a acesteia de aproximativ 0,8% până în 2013.

Milioane de copaci

■ Companiile arădene pot planta copaci în oraș sau împrejurimi.

Arad (G.K.) - Dacă fiecare dintre noi plantează azi un copac sau o plantă, mâine vom respira un aer mai curat. „Fundația PRAIS și Prais Corporate Communications a inițiat programul național de responsabilitate socială corporativă numit „Milioane de oameni, milioane de copaci", care are ca scop promovarea activităților de voluntariat în cadrul companiilor și a organizațiilor pentru plantarea de copaci sau alte plante în orașe și în împrejurimile acestora, conform calendarului anual de plantări, toamna și primăvara. Orice companie sau organizație poate participa la program. Primăriile pot acorda avize asupra zonelor pe care le recomandă pentru plantări", spune Dana Dănoiu, directorul executiv al Agenției pentru Protecția Mediului Arad.

> *Orice companie poate participa la programul milioane de copaci*
>
> **DANA DĂNOIU**

Programul este derulat cu sprijinul Ministerului Mediului și Gospodăririi Apelor, Ministerului Agriculturii, Pădurilor și Dezvoltării Rurale, Romsilva, Primăriilor locale, Camerelor de Comerț și Industrie locale, Companiile - membri fondatori, sponsori.

Companiile arădene care vor să se înscrie la acest program național, pot accesa site-ul www.milioanedecopaci.ro.

Cine nu a plantat un pom în viață a trăit degeaba (Foto: Ștefan Matyaș)

www.aradon.ro
Aici download regulament concurs
http://stiri.aradon.ro

OBIECTIVELE PROGRAMULUI

- creșterea conștientizării rolului societății în protecția și recrearea mediului prin plantarea de copaci și plante
- promovarea activităților de voluntariat pentru protecția mediului
- educarea tinerei generații în spiritul protecției mediului.

Energie regenerabilă

București (D.S.) - Ponderea energiei electrice produse în România din resurse regenerabile trebuie să ajungă, până în 2010, la 33%, față de consumul național brut de energie electrică, potrivit penultimului număr al buletinului de informare europeană al Guvernului.

Sistemul de promovare a energiei din surse regenerabile vizează energia electrică produsă din energie eoliană, energie solară, energie geotermală, biomasă, energia valurilor, hidrogen produs din surse regenerabile, precum și energia electrică produsă în centrale hidroelectrice cu o putere instalată mai mică sau egală cu 10 MW.

Valoarea Luncii Mureșului

■ Aria naturală protejată a devenit zonă umedă de importanță internațională.

Arad (G.K.) - Lunca Mureșului, Complexul Piscicol Dumbrăvița și Lacul Techirghiol au fost încadrate, printr-o hotărâre a Guvernului aprobată în ședința din 8 noiembrie, în categoria zonelor umede de importanță internațională.

România a aderat în 1991 la Convenția asupra zonelor umede de importanță internațională, în special ca habitat al păsărilor de apă (semnată la Ramsar, Iran). Deși diversitatea biologică și capitalul natural pe care le deține România sunt deosebit de valoroase, până la sfârșitul anului 2005, doar două regiuni din țară au fost declarate zone umede de importanță internațională: Rezervația Biosferei „Delta Dunării" (1991) și Balta Mică a Brăilei (2001).

Lunca Mureșului are importanță internațională (Foto: Ș. M.)

Ministerul Mediului și Gospodăririi Apelor a demarat, în cursul anului 2005, procesul de realizare a documentațiilor necesare pentru declararea de noi zone umede, care să fie recunoscute la nivel internațional. Astfel, au fost completate și transmise Secretariatului Convenției formularele standard pentru 3 arii naturale protejate - Lunca Mureșului, Complexul Piscicol Dumbrăvița, Lacul Techirghiol.

www.aradon.ro
Aici download comunicat MMGA
http://stiri.aradon.ro

Camping ecologic

Arad (D.S.) - Guvernul României a aprobat o hotărâre privind stabilirea criteriilor de acordare a etichetei ecologice pentru serviciile de camping, inițiată de Ministerul Mediului și Gospodăririi Apelor. Noul act normativ este în concordanță cu programul de guvernare și contribuie la transpunerea și implementarea acquis-ului comunitar în domeniul controlului poluării și managementului riscului.

Aplicarea etichetei ecologice serviciilor de camping oferă consumatorilor posibilitatea de a alege servicii de cazare în campinguri care pot contribui la reducerea impactului negativ asupra mediului.

Criteriile folosite pentru a limita impactul asupra mediului pe durata ciclului de viață al serviciilor promovează cu precădere: reducerea consumului de energie, reducerea consumului de apă, reducerea cantității de deșeuri generate, favorizarea utilizării resurselor regenerabile și a substanțelor mai puțin dăunătoare mediului și promovarea comunicării și educației în domeniul protecției mediului.

www.aradon.ro
Aici download comunicat Guvern
http://stiri.aradon.ro

Concursul de Fotografie Lunca Mureșului

Tihnă

Arad (D.S.) - Prima ediție a Concursului de fotografie lansat de Parcul Natural Lunca Mureșului s-a desfășurat în perioada 28-29 octombrie și a avut ca temă generală „Toamna". Dintre fotografiile care au participat la această ediție, 3 imagini s-au remarcat în mod special: „Echilibru" și „La pândă" realizate de către Mircea Boran și respectiv „Tihnă" realizată de către Claudiu Horeanu. „O mare parte din fotografiile trimise au fost selectate și vor fi publicate foarte curând în următorul album foto ce va fi editat de către Administrația Parcului Natural Lunca Mureșului", spune ing. Ovidiu Pârv, directorul parcului.

www.aradon.ro
Aici download comunicat
http://stiri.aradon.ro

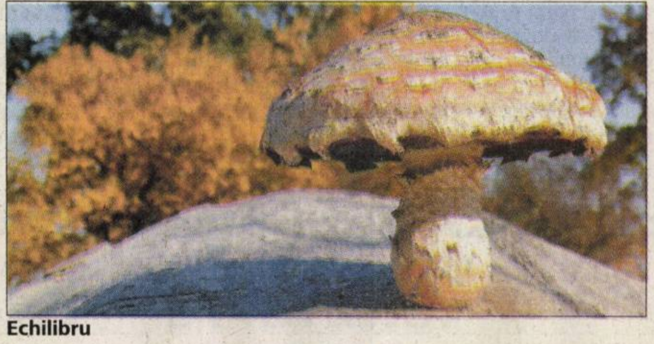

Echilibru

La pândă

PE SCURT

• Arad (A.G.) - Ministrul Educației și Cercetării, Mihail Hărdău, se află într-un tur de forță în județul nostru. Vizita ministrului vine ca un răspuns la invitația lansată de parlamentarii arădeni democrați. Obiectivul deplasării în județul nostru a ministrului îl constituie inspectarea investițiilor care s-au făcut până acum în domeniul învățământului.

Trafic. În Arad nu a crescut doar numărul autovehiculelor. Mai circulă și cei care conform normelor Uniunii Europene nu vor să polueze. Ne întrebăm doar dacă au euro 4. (Foto: M. Szegő)

Ungureanu acuză xenofobia

■ Ministrul de Externe a poposit la Arad, după ce a inaugurat Consulatul General din Gyula.

Arad (A.B.) - Ministrul de Externe român, Mihai-Răzvan Ungureanu, a inaugurat ieri, în Ungaria, Consulatul General al României din Gyula. În cadrul conferinței de presă susținute la Arad, oficialul bucureștean a făcut referiri, dincolo de atacurile presei britanice împotriva românilor, și la problema maghiarilor care se dau români pentru a obține bani de la guvernul din țara vecină.

„Este o zi de bucurie pentru noi, pentru că am dus o promisiune la bun sfârșit, deschizând Consulatul General al României din Gyula", și-a început declarația ministrul. „Pentru prima dată, comunitatea română din Ungaria are în mijlocul ei nu doar o instituție care reprezintă Ministerul Afacerilor Externe, ci întregul Executiv român. Consulatul General are ca țintă principală oferta de servicii consulare către toți cei care au nevoie, din motive de cetățenie sau datorită interesului față de România, de serviciile pe care le poate pune la dispoziție Ministerul Afacerilor Externe, dar, în fond, consulatul devine axa, polul de atracție în jurul căruia vor gravita proiectele de cooperare transfrontalieră", a mai spus ministrul. Răzvan Ungureanu a punctat și faptul că evenimentul de la Gyula face parte dintr-un proiect mai amplu de deschidere a noi rețele de consulate, apte să reprezinte interesele cetățenilor români în relația cu autoritățile statelor de reședință.

Vrea reprezentare

„Este un fenomen cu care noi nu am fost de acord niciodată", a declarat ministrul de Externe, în problema maghiarilor care susțin că sunt români, pentru a accede la fondurile oferite de guvernul maghiar. Vina este însă împărțită, potrivit oficialului,

> *Împotriva unei astfel de campanii e nevoie de o acțiune guvernamentală concertată*
>
> MIHAI-RĂZVAN UNGUREANU

iar un factor care contribuie decisiv la acest fenomen ar fi faptul că „minoritățile nu sunt reprezentate în Parlament, la Budapesta. Acest fapt nu este de natură să ne încânte (...). Am primit, continuu, promisiuni că acest lucru se va reglementa în noul act normativ care va fi elaborat, în perioada care urmează. Sper să nu dureze mult", a detaliat ministrul. În plus, oficialul a vorbit de faptul că „avem de a face cu o lacună a legislației maghiare", dar și că există propuneri de amendare a legii care altfel poate declanșa acest fenomen neplăcut. Legea pentru românii de pretutindeni ar reprezenta, în viziunea ministerului, rezolvarea (cel puțin teoretică) a acestei probleme.

Ministrul Afacerilor Externe s-a oprit în Arad doar pentru o conferință de presă (Foto: Ștefan Matyaș)

Așteaptă reacții

Declarațiile ministrului cu privire la atacurile din ultimele zile din presa britanică vis-a-vis de români au început domol, cu afirmații de genul „orice concluzie denigratoare ne deranjează și nu e de natură să producă confort în relațiile bilaterale", dar au devenit mai dure la finalul conferinței. „Există o enormă lacună de cunoaștere a României care generează, mai ales acolo unde ignoranța este prezentă, asemenea stereotipii", a punctat ministrul, care crede că „asemenea stereotipuri, multe dintre ele jignitoare, nu se vor schimba într-o singură zi". Ungureanu a declarat că așteaptă poziția autorităților britanice în legătură cu articolele londoneze. Ministrul a făcut referiri și la interdicția impusă românilor pe piața de muncă din Ungaria, punctând faptul că speră ca Parlamentul Ungariei va lua „o decizie înțeleaptă când va dezbate acest lucru".

www.aradon.ro
Aici mai multe foto și video
http://stiri.aradon.ro

Camere video

Arad (M. S.) - Deocamdată doar la intersecțiile mari, dar de anul viitor... Până atunci se lucrează de zor la intersecția străzilor Mărășești și Octavian Goga unde s-au montat deja semafoarele, iar în următoarele zile vor fi amplasate și camerele video. Acestea ajută la fluidizarea circulației și la supravegherea traficului. Potrivit reprezentanților firmei care efectuează lucrările, legăturile dintre centrală și punctele de pe traseu vor fi făcute prin fibre optice subterane. „Sistemul este foarte eficient, mai ales în cazul unui oraș subdimensionat pentru un trafic intens cum este Aradul", spune inginerul Florin Marta, coordonatorul lucrărilor de la firma D&D. În plus, camerele video vor ajuta la realizarea unor statistici privind circulația în orașul nostru.

www.aradon.ro
Aici mai multe foto
http://stiri.aradon.ro

Se fac săpături pentru fibra optică (Foto M. Szegő)

Dascălii vor demisia ministrului educației

■ Liderul SDÎ Arad consideră că Mihail Hărdău este cel mai slab ministru.

Arad (C.L.) - Sindicaliștii din învățământ sunt din nou nemulțumiți de prestația ministrului educației din cursul celor mai recente acțiuni ale sale. Acesta este primul fapt constatat de participanții la ședința Colegiului Liderilor FSLÎ, printre care se numără și cei doi lideri sindicali arădeni, prof. Dănuț Ieneșescu, lider SDÎ Arad, și prof. Maria Buruc, lider SLÎ Arad. De asemenea, sindicaliștii își mai exprimă nemulțumirea și față de nerespectarea Legii Învățământului care prevede alocarea a 6% din PIB pentru învățământ de la 1 ianuarie 2007. Un alt motiv de nemulțumire îl constituie discriminarea salariaților din învățământ de către actuala guvernare prin refuzul de suplimentare a fondurilor destinate cheltuielilor de personal. În aceste condiții, Colegiul Liderilor FSLÎ a hotărât demararea unei acțiuni la nivel național de strângere de semnături pentru demiterea ministrului Mihail Hărdău din funcția pe care o deține.

Printre măsurile de protest se numără și declanșarea grevei japoneze de o zi la data votării în plenul camerelor reunite ale Parlamentului a bugetului educației și consultarea prin referendum a sindicaliștilor FSLÎ privind neparticiparea la teza unică și la examenele naționale din vara anului 2007.

Polaris a luat jumătate

■ GCA s-a ales, în urma licitației, doar cu un sfert din spațiile verzi pe care le întreține.

ADRIANA BARBU
adriana.barbu@informmedia.ro

Arad - Primăria a stabilit, în sfârșit, câștigătorii licitației pentru administrarea spațiilor verzi din municipiu, după ce a deliberat o lună asupra celor trei oferte depuse. Pentru cele 60 de hectare de spații verzi scoase la licitație de Primărie s-au luat „la bătaie" trei firme. Una din Timișoara, a cărei ofertă nu a fost acceptată de comisie pentru că era prea „piperată", una din Constanța, mai exact firma Polaris, care s-a ales cu jumătate din suprafața de spații verzi și parcuri din municipiu, și societatea Primăriei, GCA, care a rămas cu un sfert din suprafața de care se ocupa până acum.

Patru zone

Municipalitatea a scos, în fapt, spațiile verzi la licitație pe patru zone, fiecare în suprafață de aproximativ 15 hectare, denumite obiective, din care doar trei au fost atribuite. Obiectivele 1 și 2, adică aproximativ 30 de hectare de teren, au revenit firmei Polaris, iar obiectivul 4 Gospodăririi Comunale. Nici una dintre cele trei societăți nu s-a arătat interesată de obiectivul 3 gândit de Primărie, așa că, pentru acesta, licitația va fi reluată.

În atare situație, licitația la spații verzi ar putea fi considerată o lovitură dură administrată societății Primăriei, care își va reduce activitatea de la „Spații verzi" la un sfert din cea pe care o prestează în prezent. Rămâne, mai mult, de văzut care parcuri și spații verzi au revenit, prin licitație, firmei Polaris și dacă nu cumva societatea din Constanța s-a ales cu cele mai bune zone verzi din municipiu. Valer Mărginean, purtătorul de cuvânt al Primăriei, susține că zonele nu sunt chiar atât de clar definite, ci că „s-a căutat ca pentru fiecare obiectiv din cele patru să fie o suprafață aproximativ identică de parc, pădure, flori, iarbă etc. Sunt și zone centrale și periferice în fiecare obiectiv".

GCA va trebui să renunțe la jumătate din spațiile verzi (Foto: Ștefan Matyaș)

Pază pentru parcuri

Administrarea parcurilor arădene de către firmele în cauză va începe din decembrie, în condițiile în care Primăria e hotărâtă să semneze contractul cu societățile undeva în jurul datei de 4 decembrie. Printre obligațiile firmelor care au câștigat licitația se numără salubrizarea, întreținerea, administrarea și, inclusiv, paza parcurilor. Primăria a scăpat astfel de plata gardienilor desemnați să asigure paza parcurilor din oraș.

PE SCURT

• **Infracţiuni.** Pe parcursul acestui an, lucrătorii Serviciului Arme, Explozivi şi Substanţe Toxice din cadrul IPJ Arad au constatat 36 infracţiuni, pentru comiterea cărora au fost cercetate 48 de persoane în 31 dosare penale. Din cele 36 infracţiuni constatate, 19 sunt de nerespectare a regimului armelor şi muniţiilor, două de nerespectare a regimului materiilor explozive, două de contrabandă şi nouă de braconaj.

Captură

Arad (L.Ş.) - Lucrătorii Poliţiei de Frontieră l-au oprit, în urma unui control efectuat pe ruta Arad-Turnu, pe Dorel Stana, din Arad. Bărbatul transporta în autoturismul Dacia, cu numărul de înmatriculare AR 12 FEN pe care-l conducea, 3.500 pachete de ţigări marca „Marble" fără timbru. Fiind sesizaţi de poliţişti, inspectorii Serviciului de Investigaţii Fiscale au confiscat marfa şi au aplicat contravenientului o amendă de 100.000 de lei noi. „Bărbatul a fost oprit în zona Fermei Zootehnice situată pe ruta Arad-Turnu. Valoarea ţigărilor confiscate este de 105.000 de lei noi", a declarat Marius Bălţăreţu, şeful Serviciului de Investigaţii Fiscale.

Nereguli

Arad (R.B.) - Lucrătorii Serviciului Arme, Explozivi şi Substanţe Toxice din cadrul IPJ Arad au aplicat 59 de sancţiuni contravenţionale, în valoare de 200 de milioane lei vechi (18 la Regimul Armelor şi 41 la Legea Fondului Cinegetic şi Protecţia Vânatului) şi au fost indisponibilizate în vederea confiscării: 45 arme de foc, 460 cartuşe de diferite calibre, 28 capse genofix, 415 rachete de semnalizare, 480 kilograme carne de vânat, 51 kilograme peşte, 25 beţe de pescuit.

Norocoasa speră să (mai) câştige

■ **Adevărul a răsplătit-o cu un sandwich toaster pe câştigătoarea concursului „Cuvinte norocoase".**

Arad (D.D.) - Este o integramistă împătimită şi a participat la toate etapele concursului „Cuvinte norocoase" organizat de Adevărul. Sudoku a fost jocul preferat de soţul ei, iar premiile de fidelitate au intrat dintotdeauna „în sarcina" socrilor. La „Adevărul vă testează: Vă cunoaşteţi oraşul?" a participat toată familia. Cea mai norocoasă dintre toţi s-a dovedit a fi, până la urmă, Cristina Jigău care a câştigat cu... „cuvintele norocoase" din Adevărul un sandwich toaster. „Nu mai aveam un astfel de aparat şi mă bucur mult pentru el, căci îmi plac foarte tare sandvişurile calde. O să-mi duc în fiecare zi la lucru, să mănânc" – spune norocoasa integramistă.

Cristina Jigău are 39 de ani şi s-a stabilit în Arad, în urma căsătoriei, doar de doi ani. De când a devenit arădeancă, s-a obişnuit să citească zilnic ziarul Adevărul. „Încă de dimineaţă, înainte de a pleca la serviciu, citesc horoscopul. După-masa, după ce mă întorc de la treabă, citesc ziarul mai pe-ndelete. Îmi plac în special articolele de sănătate şi cele sociale" – povesteşte câştigătoarea concursului.

Ea este hotărâtă să participe şi la celelalte etape ale „Cuvintelor norocoase" şi în special la concursul „Adevărul te răsplăteşte cu un Aveo". „Ne-ar trebui o maşină nouă, că avem doar o Dacie mai veche" – încheie Cristina Jigău.

O îndemnăm şi pe ea şi pe ceilalţi cititori ai ziarului Adevărul să participe la concurs. Aceasta este prima condiţie pentru a câştiga.

Pasiunea pentru integrame şi... norocul i-au adus Cristinei Jigău un aparat de făcut sandvişuri calde (Foto: Ştefan Matyaş)

Bursă pentru locuri de muncă

■ **Doar 12 arădeni şi-au găsit un job, alţi 160 aşteaptă contactările ulterioare.**

Arad (G.K.) - Ultima bursă generală a muncii din acest an, organizată de Agenţia Judeţeană pentru Ocuparea Forţei de Muncă Arad, s-a desfăşurat ieri, în sala restaurantului Bucegi din Piaţa Gării. 62 de firme s-au prezentat la eveniment pentru a-şi căuta forţă de muncă. Acestea au oferit peste 950 de locuri de muncă în diverse domenii de activitate şi pentru toate nivelurile de pregătire profesională: muncitori necalificaţi, confecţioneri, electricieni, sudori, tâmplari, tapiţeri, şoferi, agenţi comerciali, vânzători, ingineri, economişti, programatori.

BURSA ÎN CIFRE

Firme prezente: 62
Locuri de muncă oferite: 954 (+700 în străinătate)
În căutare de slujbe: 428 de persoane
Arădeni angajaţi pe loc: 12
Selectate în vederea încadrării: 160 persoane

La acestea s-au mai adăugat circa 700 de diverse job-uri în ţară şi străinătate oferite prin furnizori de servicii acreditaţi.

Peste 400 de arădeni de diferite vârste şi-au căutat o slujbă la bursa de ieri. 160 au fost selectaţi în vederea angajării iar 12 persoane au fost mai norocoase, fiind angajate pe loc. Din acestea, trei cu studii superioare, pe funcţii de economist, inginer mecanic, inspector.

Seria burselor organizate în acest an de AJOMF Arad se încheie cu o bursă specială programată pentru 15 decembrie, dedicată tinerilor proveniţi din instituţii de ocrotire.

Peste 400 de arădeni şi-au căutat o slujbă la bursa muncii de ieri (Foto: Şt. M.)

www.aradon.ro
Aici mai multe foto şi video
http://stiri.aradon.ro

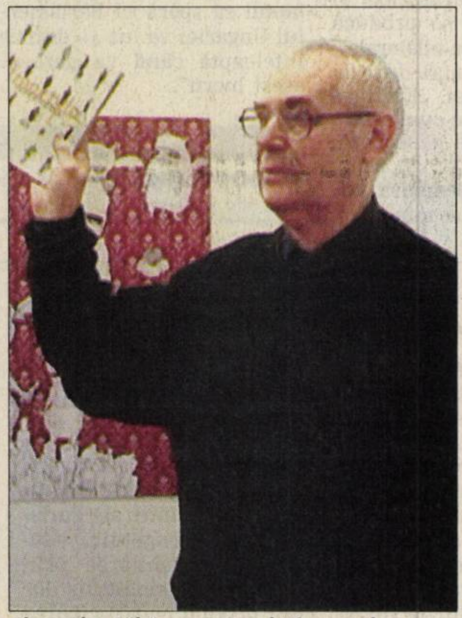

Gheorghe Săbău, mentorul Kinema Ikon (Foto: Adevărul)

Freestyle

Arad (C.L.) - Longevivul grup Kinema Ikon şi-a unit forţele cu foarte tânăra generaţie de creatori în zona artei vizuale, cei din jurul grupului KF. Aşa s-a născut expoziţia de la sala CLIO din aceste zile, aşa s-a născut actualul număr al revistei Intermedia - Freestyle. Pe lângă expoziţie şi revista intermedia, au loc şi workshopuri la KF, unde creatori şi teoreticieni vorbesc despre felul în care înţeleg ei arta contemporană.

www.aradon.ro
Aici download regulament concurs
http://stiri.aradon.ro

Săptămâna părinţilor

Arad - În această săptămână, la Şcoala Generală nr. 7 Arad a avut loc „Săptămâna părinţilor", acţiune pregătită şi organizată în scopul consolidării relaţiilor dintre şcoală şi părinţi, părinţi şi elevi, profesori şi elevi.

Pe parcursul săptămânii, părinţii au fost oaspeţi de onoare ai şcolii, asistând la lecţii, participând împreună cu copiii la jocuri şi concursuri, vorbind despre meseriile lor, sau chiar au pregătit activităţi ce au fost apreciate în mod deosebit de copii.

Au suspendat greva

Arad (G.K.) - Funcţionarii publici au decis să suspende greva generală anunţată a începe de luni, 20 noiembrie. Alianţa Federativă a Sindicatelor Funcţionarilor Publici SED LEX a semnat Protocolul care cuprinde programul de negocieri cu reprezentanţii Guvernului pentru legea privind sistemul unitar de salarizare a funcţionarilor publici. Astfel, vor fi trei zile de discuţii între reprezentanţii sindicatelor şi cei ai Executivului, pe 23, 28 şi 29 noiembrie. „Nu intrăm în grevă, aşa cum am anunţat. Pe perioada negocierilor, acţiunile de protest sunt suspendate. În funcţie de rezultatele negocierilor se va decide dacă vom intra sau nu în grevă generală", spune Tudor Gabor, liderul filialei arădene a SED LEX.

www.aradon.ro
Aici download protocol
http://stiri.aradon.ro

UNIVERSITATEA DE VEST „VASILE GOLDIŞ" UG MCMXC ARAD

Universitatea de Vest „Vasile Goldiş" Arad,

în colaborare cu Inspectoratul Şcolar Judeţean Arad, organizează în data de 24 noiembrie 2006, începând cu ora 9, în clădirea din Bd. Revoluţiei nr. 94 (Facultatea de Ştiinţe Juridice) a VI-a ediţie a

TÂRGULUI EDUCAŢIEI UNIVERSITARE 2006/2007.

Sunt invitaţi să participe elevii claselor a XII-a şi a XI-a din municipiul şi judeţul Arad, părinţi, cadre didactice.

În cadrul târgului se va organiza pentru a doua oară concursul: „Cunoaşterea ofertei educaţionale a Universităţii de Vest Vasile Goldiş" pentru anul universitar 2007/2008. Pentru locurile I, II, III se vor acorda gratuităţi de taxe la universitate pentru viitorii studenţi, după cum urmează:

Locul I - 100%, locul II - 50% şi locul III - 30%.

Detalii şi informaţii la telefon:0257/250.609.

(R-69996)

RECLAMĂ

ADEVĂRUL SPORT

PE SCURT

• **Liga I.** Ieri, în primele meciuri ale etapei a 16-a am consemnat rezultatele Oţelul Galaţi - Gloria Bistriţa 1-1; FC Naţional - FC Argeş 0-2 şi Univ. Craiova - Farul Constanţa 1-0.

• **Uvertura etapei.** În cadrul penultimei etape a turului în Liga a IV-a, ieri după-amiază, CNM Pâncota - Şoimii Lipova 7-0. Au marcat: D. Lengyel - 2, Dragu - 2, Mager, Pleşescu şi Pantea.

ALBE ŞI NEGRE

Zbor frânt

Daniel Scridon
daniel.scridon@informmedia.ro

Sunt oameni care se satură şi de prea mult bine. Şi-atunci, se pun pe căutat „noduri în papură”. Uşor influenţabili, comit greşeli pe care, ulterior, ajung să le regrete. De cele mai multe ori tardiv, când nici măcar urma nu mai rămâne din „zăpezile de altădată”.

Este şi cazul primarului de Lipova, Viorel Popina, cel care are principalul „merit” pentru starea de fapt a fotbalului local. Într-un timp extrem de scurt, Şoimii Lipova s-a transformat dintr-o „nucă tare” a Diviziei D, care bătea la porţile unui eşalon superior, într-o „Cenăşureasă”, demnă de compătimit, care ţine strâns în braţe „lanterna roşie” a Ligii a IV-a. Aşa se întâmplă, când îţi permiţi „luxul” de a te debarasa de un om care dădea bani din propriul buzunar - Atilla Lengyel - , necondiţionat, doar pentru a păstra un antrenor (Gigi Camenită), consumator de bani, care avea să te părăsească printre primii, când „corabia” a început să ia apă. Dacă zborul „şoimilor” prin primul eşalon fotbalistic judeţean pare a fi unul frânt, lipovanii îi pot „mulţumi” tandemului Popina - Camenită.

Înfrângere. Aseară, în cadrul etapei a VII-a a C.N. de baschet feminin, campioanele en-titre de la B.C. ICIM Arad nu şi-au respectat blazonul, pierzând în faţa echipei Sportul, la Bucureşti, scor 74 - 82 (32 - 35). Cu Diatta în tribune (se pare accidentată), şi cu o evoluţie submediocră a jucătoarelor de naţională, Moroşan şi Nagy, arădencele nu au putut emite pretenţii. Singura care a jucat aproape de valoarea ei a fost americanca Jamika Hindsman (Foto: M. Szego)

Sub „zodia 7”

Simeria (D.S.) - Echipa arădeană de fotbal în sală, FC Ceala a suferit un nou eşec în liga secundă. De această dată, Burtea et company au pierdut la Simeria, cu Olimpic din localitate. După şapte runde, arădenii ocupă locul ... 7, la tot atâtea puncte în urma liderului, Cetate Deva.

Săbiile se scot din teacă

■ Poli - UTA, meci al meciurilor, se dispută în această seară, de la ora 20,45, pe „Dan Păltinişanu”.

Adrian Hărţău
adrian.hartau@informmedia.ro

Suporterii au afişat ieri un entuziasm molipsitor (Foto: A. Hărţău)

Arad - Aşteptarea a luat sfârşit. Chiar în această seară, cu începere de la ora 20,45, arena „Dan Păltinişanu” de pe Bega va fi luată cu asalt. Poli Timişoara şi UTA, două echipe emblematice ale fotbalului românesc, promit o partidă pe cinste, desfăşurată, sperăm, în limitele rivalităţii sportive.

> *Meciul cu Poli nu este comparabil cu nici un altul din fotbalul românesc*
>
> Suporter Spetza Ultra Rossa

Imboldul suporterilor

Prefaţând ciocnirea, circa 250 de suporteri în alb-roşu s-au întâlnit ieri la prânz, la tribuna întâi a stadionului UTA, cu jucătorii şi antrenorii, încercând să le transmită din pasiunea lor imensă. Fanii „Spetza Ultra Rossa” le-au cerut fotbaliştilor arădeni să evolueze cu sufletul, încărcaţi cu tensiune şi răutate pozitive. „Pentru noi, un asemenea meci este mai important decât orice, nu se compară cu nimic. Vă rugăm să bateţi! Pentru noi, pentru Arad! Ne dorim nespus victoria!” - s-a putut auzi cu acest prilej, readucându-se în memorie spectaculosul 4-3 din deplasare. Un alt susţinător al echipei, mai în vârstă, a evocat că, încă din anii '60, utiştii au fost primiţi cu ostilitate de timişoreni: „La Arad niciodată n-au fost probleme. Pe Bega, în schimb, am fost atacaţi cu pietre la un joc din 1964. Atunci a început marea rivalitate”. Din partea fotbaliştilor a vorbit Laszlo Balint (care, aproape sigur, va fi utilizat fundaş dreapta în lipsa suspendatului Bălan), urmat de Bogdan Mara. La asigurările ultimului, anume că vor da tot ce au mai bun în ei, suporterii s-au dezlănţuit. Avionul lui Pavel Piros, cu un banner de încurajare, tocmai survola arena când fanii au început să bată din palme şi să scandeze la unison „Pentru noi, doar UTA contează!”, „Să bateţi la Timişoara!” sau „Un mesaj de la Arad...”. Antrenorul Marius Lăcătuş nici n-a mai apucat să se exprime, căci s-au detonat petarde şi s-au aprins fumigene. Ce mai, un spectacol în toată regula...

PE ANTENA 1

Pentru arădenii care nu pot efectua deplasarea, să subliniem că meciul va fi transmis în direct de postul Antena 1. Pe lângă Bălan, UTA nu va conta pe Sabin Ilie, care se pregăteşte deja cu „satelitul” Gloria. „M-a dezamăgit, mai ales că mi-a fost coleg la Steaua. Îl simpatizez, dar câteodată trebuie să-ţi calci pe inimă. A greşit, aşadar trebuie să plătească. Şi-a cerut scuze faţă de mine. Vom vedea ce va fi în continuare. Depinde de el. Oricum, dacă rămâne, mă voi implica de acum în tema contractelor jucătorilor” - a menţionat Lăcătuş. Un „unsprezece” posibil al arădenilor este Tudor - Balint, Chiriţă, Rusu, Vasiljevic - Hidişan, Uros, Simion - Mara - Apostu, Dănălache.

Victoria Nădlac - Gloria Arad 1-0 (0-0)

Nădlac (S.C.) - Înaintea partidei nu puţini au fost cei care puneau la îndoială corectitudinea celor care urmau să se întâmple în disputa dintre cele două echipe, deoarece existau tot felul de zvonuri prin Arad.

Gazdele au obţinut trei puncte în urma unei partide anoste, decisă de reuşita lui Ştefăligă, din min. 76, acesta reluând din apropiere o lovitură liberă a lui Iaroş, respinsă în faţă de Bordea: 1-0.

Suspecţii din tribună au fost contrariaţi de cearta dintre Cuedan şi Petcuţ, după terminarea partidei, oaspeţii acuzând unele decizii ale arbitrilor.

Dacă deznodământul partidei nu a fost stabilit dinainte, atunci concluzia este una singură: valoarea celor care au evoluat este limitată.

Nădlac: Trifoi - Pascariu, Iaroş, Vlădău - Iovanov, Pavel, Rus (Bozian), Banilievici (Gavrilă), Trif (A. Moţ) - Ştefăligă, Bokor (Ionaşcu). Gloria: Bordea - Polgar, Maghici, Ionele, Savin - Turcuş (Olariu), Oprescu, Gornic - Negru, Talpaş, Mihai (Burlan).

Au arbitrat: M. Balaci - la centru, S. Iancu şi R. Udroiu - asistenţi (toţi din Turnu Severin. Observator FRF: A. Căpâlnaş - Sibiu.

C.S. Ineu - Liberty Salonta 0-3 (0-2)

Ineu (L.S.) - Gazdele nu au reuşit să pună piedică unei formaţii care are ca obiectiv promovarea. Veniţi la Arad cu o zi înainte de meci, jucătorii din Salonta şi-au respectat blazonul. Iar asta, chiar dacă în debutul meciului, Sas şi A. Gligor au ratat şansa deschiderii scorului.

Ocaziile s-au răzbunat, iar italianul Orlando Aquilo a marcat pentru 0-1. S-a făcut, imediat, 0-2, reuşită semnată Chiş, iar soarta meciului părea pecetluită.

După odihnă, Salonta a mai punctat o dată, prin fostul jucător al celor de la CS Ineu, Iambor, care a fost şi la trialul organizat de UTA înaintea începerii campionatului. La 0-3, oaspeţii au luat piciorul de pe pedala de acceleraţie, facilitând amfitrionilor să fie, din nou, periculoşi, dar Sas - în două rânduri - a ratat ocazia unui gol de onoare, care - însă - putea relansa chiar partida.

Victorie meritată a lui Liberty, care a arătat că are valoarea de a reveni în liga secundă a fotbalului românesc.

CS Ineu a trimis în teren următorii jucători: Grozav - Malancu, Almăşan, Sabău, Stein - Popa, Abrudean (Goldiş), Bârnoagă (Mangu), Sas - Tudor (Pascu), A. Gligor (Chiş).

ACU Arad - Voinţa Macea 1-1 (0-1)

Arad (D.S.) - Partidă foarte tensionată, ieri pe stadionul Motorul, între două echipe cu situaţii diametral opuse în clasament. Mai relaxaţi, oaspeţii deschid scorul, în min. 15, prin ex-studentul Pavel, care concretizează o acţiune iniţiată de Fedor, 0-1. Atât demn de consemnat până la pauză. Debutul reprizei a doua este fulminant, Petrovici văzând două cartonaşe galbene într-un interval de cinci minute, lucru ce i-a scos din minţi pe Stupar şi Grad care au acuzat arbitrii că ajută formaţia gazdă să reintre în joc. Studenţii se trezesc şi reuşesc egalarea în min. 65, dintr-un penalty transformat de portarul Păşcălău. Într-un final încins, Stoian, respectiv, Pavel puteau semna victoria echipelor unde evoluează, dar până la urmă, meciul s-a încheiat nedecis, 1-1, spre bucuria contracandidatelor din serie.

Formaţii - ACU: Păşcălău - Toseschi, Lung, Bogoşel - Oprea, Onu (Andraş), Al. Drăgan (Marocico), Căruţă (Haş), Iancu, Pantea (Crişan) - Stoian. Macea: Rusu - Cristea, Porumboiu, Gligor, Ciba - Fedor, Asinipian (Burcă), Pavel (Melnic), Turcan (Fritea), Neamţ - Petrovici.

Au arbitrat slab: C. Preda - centru; B. Forgacs (ambii Mediaş) şi Cl. Nan (Sibiu) - asistenţi.

FOTBAL - LIGA A IV-A

Rezultatele etapei a 16-a:
Arad (D.S.) - ACU Arad - Voinţa Macea 1-1; Timişul Albina - Unirea Sânnicolaul Mare 1-1; Lotus Felix - Victoria Carei 3-1; Tim Giroc - Fink Petreşti 1-1; CS Ineu - Liberty Salonta 0-3; Victoria Nădlac - Gloria Arad 1-0; Florenţa Odoreu - Bihorul Beiuş 0-2; Someşul Satu Mare - Calor Timişoara 0-3; UM Timişoara - Olimpia Satu Mare 6-0. Într-un joc restanţă: Olimpia Satu Mare - Bihorul Beiuş 3-1.

Clasament

1.Liberty	16	11	3	2	39-12	36	+12
2.Lotus	16	10	3	3	28- 9	33	+9
3.Calor	16	8	4	4	33-17	28	+4
4.Someşul	16	9	1	6	36-27	28	+4
5.Sânnicolau	16	7	7	2	26-19	28	+4
6.Macea	16	7	6	3	29-19	27	+3
7.Nădlac	16	7	5	4	24-22	26	- 1
8.UMT	16	6	5	5	22-13	23	- 1
9.Gloria	16	7	2	7	22-24	23	+2
10.Albina	16	6	4	6	27-24	22	- 2
11.Giroc	16	5	6	5	19-21	21	- 3
12.Olimpia	15	4	6	4	12-18	18	- 6
13.Beiuş	16	6	0	10	26-41	18	- 6
14.CS Ineu	16	4	4	8	21-26	16	- 8
15.ACU Arad	16	3	4	9	9-22	13	- 14
16.Carei	16	3	4	9	12-28	13	- 11
17.Petreşti	16	2	5	9	10-30	11	- 13
18.Odoreu	15	2	3	10	12-34	9	- 12

Etapa viitoare (vineri, 24 noiembrie): Beiuş - Ineu; Calor - Albina; Carei - Giroc; Gloria - Odoreu; Liberty - UMT; Macea - Nădlac; Olimpia - Lotus; Petreşti - Someşul; Sânnicolau - ACU.

PE SCURT

● **Fără amânare.** Directorul general al Federaţiei Române de Fotbal (FRF), Ionuţ Lupescu, a declarat vineri că nu crede că membrii Comitetului Executiv al FRF vor vota pentru amânarea celor două etape ale returului Ligii I, programate a se disputa în luna decembrie. (MF)

● **Revenire.** Preşedintele CCA, Gheorghe Constantin, a declarat, vineri, într-o conferinţă de presă, că din retur se va reveni la sistemul de delegare a arbitrilor cu ajutorul calculatorului. (MF)

Test ADN

Roma (MF) - Rutierul italian Ivan Basso, care a semnat un contract pe două sezoane cu echipa americană Discovery Channel, este pregătit să fie supus testului ADN. Potrivit jurnalului italian, o clauză a contractului lui Basso stipulează că el trebuie să fie supus unui astfel de test în cazul în care acesta va fi necesar în cadrul unei proceduri judiciare sau disciplinare. Rutierul ar putea fi supus acestui test în curând deoarece, la sfârşitul lunii octombrie, responsabilii echipelor de ciclism au pledat pentru folosirea rezultatelor testelor ADN în lupta anti-doping.

Hugo Sanchez (Foto: EPA)

Nou antrenor

Pachuca (MF) - Fostul atacant al formaţiei Real Madrid, Hugo Sanchez, a fost numit, joi, selecţioner al echipei Mexicului. Hugo Sanchez, în vârstă de 48 de ani, îi succede în funcţie argentinianului Ricardo La Volpe, care a plecat la Boca Juniors, după eliminarea Mexicului în optimile de finală ale Cupei Mondiale de către Argentina. „Hugol" a fost preferat unui alt argentinian, Americo Gallego, care antrenează în prezent echipa Toluca.

CE de fotbal feminin

Bucureşti (MF) - Echipa naţională de fotbal feminin a României va debuta, sâmbătă, la CNAF Mogoşoaia, începând cu ora 11.00, contra reprezentativei Azerbaidjanului, în turul preliminar al Campionatului European, ediţia 2007-2009. Formaţia României, pregătită de Gheorghe Staicu şi Maria Delicoiu, face parte din grupa a patra preliminară, alături de selecţionatele Azerbaidjanului, Estoniei şi Bulgariei. Partidele din cadrul grupei a patra se vor disputa în România, la Mogoşoaia, Otopeni şi Chiajna, după următorul program: sâmbătă: România - Azerbaidjan (Mogoşoaia), Estonia - Bulgaria (Otopeni); 20 noiembrie: Azerbaidjan - Estonia (Mogoşoaia), România - Bulgaria (Chiajna); 23 noiembrie: Estonia - România (Mogoşoaia), Bulgaria - Azerbaidjan (Otopeni). Câştigătoarele celor cinci grupe preliminare vor accede în calificările propriu-zise ale Campionatului European, alături de alte 25 de echipe naţionale, calificate direct pentru această fază.

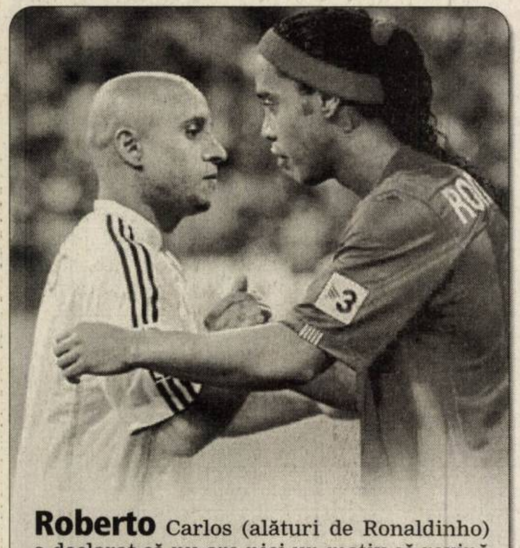

Roberto Carlos (alături de Ronaldinho) a declarat că nu are nici un motiv să revină asupra deciziei de a se retrage din echipa naţională de fotbal a Braziliei, în ciuda formei deosebite pe care o etalează la formaţia sa de club, Real Madrid. (Foto: EPA)

„Marica, atacantul viitorului"

■ Deşi deocamdată nu are o ofertă concretă, atacantul este în vederea marilor cluburi.

Bucureşti (MF) - Agentul italian Andrea Pretti a declarat, joi, într-un interviu acordat site-ului tuttomercatoweb.com, că jucătorul echipei Şahtior Doneţk, Ciprian Marica, reprezintă atacantul viitorului.

„Liga Campionilor constituie o frumoasă vitrină pentru Marica, care este urmărit de multe cluburi. Este un jucător interesant, modern, abil, tehnic, bine structurat fizic. Este atacantul viitorului", a spus Pretti. Andrea Pretti a ţinut să precizeze că nici un club nu a făcut, până în acest moment, vreo ofertă concretă pentru internaţionalul român. „Pentru moment nu există nici o ofertă. Marica este un jucător căruia presa i-a acordat spaţii mari şi cluburile mari îl au în vedere, dar oferte concrete nu sunt. Nici un club nu a înaintat o ofertă, nici mie, nici la Şahtior", a afirmat Pretti. Agentul italian a precizat că a avut discuţii cu gruparea AS Roma despre Marica, dar nu a fost vorba despre tratative.

Unde va ajunge Marica?

„Cu Roma am discutat despre Marica, dar nu a fost vorba de tratative. Conducătorii Romei au vrut să afle detalii care nu pot fi văzute pe teren", a declarat Pretti. Pretti a spus că Marica va discuta prelungirea contractului cu Şahtior Doneţk. „Contractul său cu Şahtior Doneţk expiră în 2008, dar urmează discuţiile pentru prelungirea înţelegerii. Am vorbit cu Becali, care mi-a confirmat acest lucru", a afirmat Pretti.

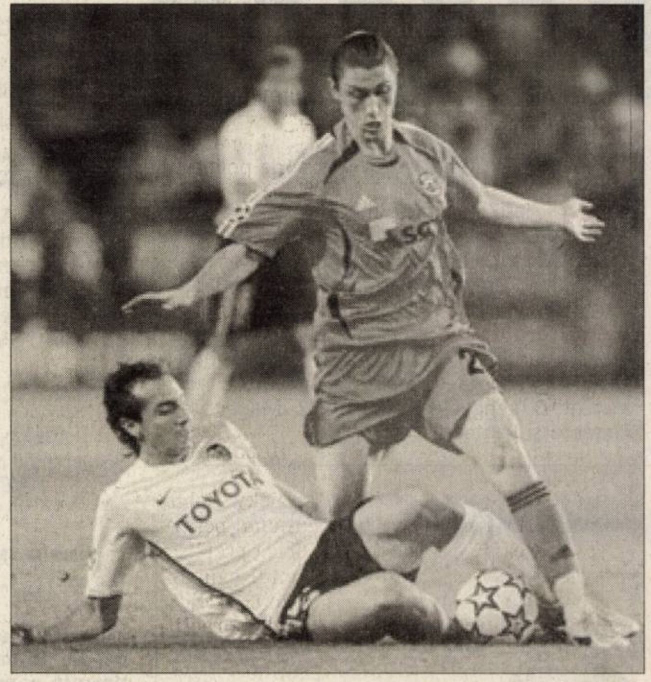

Ciprian Marica, un jucător modern, abil, tehnic... (Foto: EPA)

Succesorul lui Ronaldinho

■ Presa italiană este sigură că Fabio Cannavaro va câştiga Balonul de Aur.

Marchello Lippi şi Fabio Cannavaro (Foto: EPA)

Roma (MF) - Presa italiană de vineri este sigură că fundaşul Fabio Cannavaro, căpitan al campioanei mondiale Italia, este viitorul câştigător al Balonului de Aur, cu zece zile înainte de anunţarea câştigătorului de către publicaţia France Football. „Cannavoro" scrie pe prima pagină cotidianul Gazzetta dello Sport, folosind un joc de cuvinte între numele jucătorului şi aur (oro, în limba italiană). Potrivit sursei citate, fundaşul echipei Real Madrid i-a învins „la sprint" pe portarul de la Juventus, Gianluigi Buffon, şi pe atacantul formaţiei Arsenal, Thierry Henry. Acestui zvon, neconfirmat din sursă oficială, îi sunt acordate primele trei pagini ale jurnalului, care subliniază că „după Baggio (ultimul câştigător italian al Balonului de Aur în 1993) a sosit timpul unui alt războinic". Celelalte publicaţii, între care Presa susţine de asemenea că Fabio Cannavaro, în vârstă de 33 de ani, a fost desemnat pentru a-i succede lui Ronaldinho. În cazul unei confirmări, Fabio Cannavaro ar fi al patrulea italian ce obţine acest trofeu, după Gianni Rivera în 1969, Paolo Rossi în 1982 şi Roberto Baggio în 1993.

Moartea legendarului

Budapesta (MF) - Ferenc Puskas, legenda fotbalului ungar, a încetat din viaţă, vineri, într-un spital din Budapesta, la vârsta de 79 de ani. Ferenc Puskas fusese internat în spital din anul 2000, iar din luna septembrie se afla în secţia de terapie intensivă a spitalului Kutvolgyi. El suferea de arterioscleroză şi avea Alzheimer, iar în ultimele săptămâni starea sa s-a înrăutăţit. Ferenc Puskas era căsătorit cu Erzsebet. Puskas este considerat a fi unul dintre cei mai mari fotbalişti ai secolului XX.

Selecţioner

Paris (MF) - Tehnicianul echipei Juventus Torino, Didier Deschamps, a declarat că i-ar plăcea să antreneze naţionala Franţei în viitor, dar deocamdată nu doreşte acest lucru. „Mi-ar plăcea să antrenez naţionala Franţei într-o bună zi. Dar deocamdată nu doresc acest lucru", a spus Deschamps. Tehnicianul a precizat că dacă i s-ar fi propus postul de selecţioner când era liber poate că ar fi acceptat. „Poate că m-aş fi gândit mai bine, dar acest lucru nu s-a întâmplat", a afirmat Deschamps.

Prea mult pentru Europa

■ Formula 1 ar putea avea în curând 20 de Grand-Prix-uri pe sezon, în loc de 17.

Bucureşti (MF) - Preşedintele Federaţiei Internaţionale de Automobilism (FIA), Max Mosley, a sugerat că, în curând, calendarul Formulei 1 ar putea cuprinde 20 de curse pe sezon şi consideră că, în acest moment, prea multe Grand-Prix-uri se desfăşoară în Europa. „Este deja un trend. Dacă ne uităm la Jocurile Olimpice din ultimii o sută de ani vom observa că mai mult de 50 la sută dintre ediţii s-au disputat în Europa. În Formula 1, dezechilibrul este chiar mai mare. Este nevoie de o echilibrare, iar India,

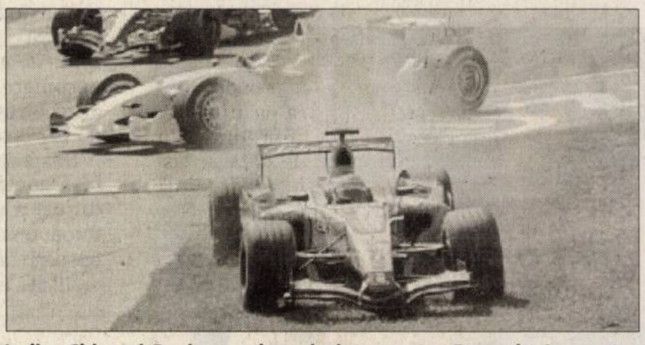

India, China şi Rusia vor deveni pieţe pentru Formula 1 (Foto: EPA)

China, Rusia, America de Sud şi America Centrală pot deveni pieţe importante pentru F1", a declarat Mosley. Max Mosley spune că şi-ar dori ca America de Nord să mai aibă un Grand-Prix, în afara celui de la Indianapolis. „Pentru producătorii de automobile, America şi Europa sunt cele mai importante pieţe. De aceea ar fi foarte bine dacă am mai avea un Grand-Prix în America de Nord. Pe de altă parte, probabil că nu vom elimina din calendar cursele deja existente în Europa", a precizat Mosley.

Pregătit să se retragă

Bucureşti (MF) - Preşedintele Gheorghe Constantin a declarat, vineri, într-o conferinţă de presă, că este pregătit să se retragă în cazul în care conducerea FRF consideră că nu-şi face datoria în fruntea Comisiei Centrale a Arbitrilor (CCA). „Dacă responsabilii FRF consideră că membrii Comisiei Centrale a Arbitrilor nu-şi fac datoria, sau sunt incapabili şi că locul meu nu este aici, fără discuţie mă voi retrage sau ne vom retrage. Există persoane care nu au ce face şi cred că locul lor este în fruntea comisiei", a spus Constantin. Gheorghe Constantin a răspuns şi acuzaţiilor fostului preşedinte Ion Crăciunescu, care a afirmat, printre altele, că delegările se fac „anapoda" şi că arbitrii cinstiţi nu sunt apăraţi: „Din păcate, în ultima vreme a apărut o persoană care analizează conducerea Comisiei Centrale a Arbitrilor şi în special pe mine. Deşi m-am ferit să intru în polemică, trebuie să-i reamintesc fostului preşedinte că ştiu foarte bine cum a condus Comisia Centrală a Arbitrilor, cât şi cum a muncit".

Mai mulţi gimnaşti români figurează în clasamentele finale ale Cupei Mondiale, ediţia 2005-2006, dar numai Marian Drăgulescu va participa la finala competiţiei, care va avea loc în 16 decembrie, la Sao Paulo (Brazilia).

PE SCURT

• **Portocala mecanică.** După cum ne-a obişnuit deja, Cercul de psihologie aplicată a UAV, condus de conf. univ. dr. Dan Aurel Banciu, propune şi în după-amiaza de luni, 20 noiembrie, începând de la ora 18,00, în Corpul M (Micălaca) al universităţii de stat arădene, vizionarea unui film (acum „Portocala mecanică" de Stanley Kubrik), urmată de o dezbatere liberă pe tema „Control social, libertate, adolescenţă şi devianţă". Invitat, psiholog Dana Popa (Inspectoratul de poliţie al judeţului Arad).

În cinematografele arădene

Arad (V.F.) - **La Dacia: Vitezomanu' Ricky Bobby**

Pilotul de curse NASCAR, Ricky Bobby (Will Ferrell), este un erou naţional pentru atitudinea sa de „câştigă cu orice preţ". El şi partenerul său fidel, prietenul său din copilărie Cal Naughton Jr. (John C. Reilly), sunt un duo imbatabil, fiind porecliţi „Shake" şi „Bake" de către fanii lor, pentru că reuşesc mereu să termine cursele pe locurile 1 şi 2, Cal fiind mereu al doilea.

Atunci când şoferul francez de Formula 1, Jean Girard (Sacha Baron Cohen), îi provoacă pe „Shake" şi „Bake" pentru supremaţia curselor NASCAR, Ricky Bobby trebuie să-şi învingă demonii şi să lupte cu Girard pentru dreptul de a fi cunoscut drept cel mai tare şofer de curse.

La Arta: Lacrimi de iubire

A trecut aproape un an de când Alexandra (Adela Popescu) şi Andrei (Dan Bordeianu) nu s-au mai văzut. El şi-a împlinit visul şi a devenit un actor cunoscut, ea a devenit, de la preluarea firmei lui Grigore Varlam, o femeie de afaceri recunoscută şi s-a aruncat cu disperare în muncă pentru a uita şi a lăsa totul în urmă. Mihai (Lucian Viziru) aşteaptă un copil de la Maia (Nicole Gheorghiu) şi, îndrăgostit până peste cap de soţia lui, este mult prea preocupat de familia sa pentru a o ajuta pe Alexandra. Drept urmare, aceasta şi-a angajat la firmă un asistent, Gabriel Duma (Alexandru Papadopol), un bărbat mereu gata să-i ofere ajutor. Ea nu observă că acesta îi face avansuri şi îl tratează ca pe un prieten şi coleg.

Andrei reapare în viaţa Alexandrei, într-o seară, când la vila lui Varlam se sărbătoreşte ziua de naştere a lui Nicole (Mihaela Barlutiu) care are o fetiţă, Noemi. De la petrecere nu lipseşte Sonia (Nicoleta Luciu) care, ca de obicei, la asemenea ocazii, captează atenţia tuturor.

Va face faţă Andrei acestei provocări şi va şti să o facă pe Alexandra să uite trecutul pentru a fi din nou împreună? Va putea iubirea lor să treacă, de data aceasta, peste obstacolele pe care le vor întâlni?

Boboci de Beliu

Beliu (V.S.) - Recent, elevii Grupului Şcolar Beliu au organizat, în sala Căminului Cultural din comună, tradiţionalul bal al bobocilor, organizat de tinerii claselor a XII-a şi dedicat celor dintr-a IX-a. Spectacolul, la care au participat peste 300 de persoane, a cuprins scenete, momente vesele şi concursuri pe diferite teme, inclusiv dans. În cele din urmă juriul, din care a făcut parte primarul Ţica Pavel, profesori, elevi, cât şi sponsorul principal (din partea Ocolului silvic „Dumbrava"), a acordat premii pentru popularitate, spontaneitate, inteligenţă, eleganţă şi au fost desemnaţi mult aşteptaţii Miss şi Mister: Pelle Roxana şi Borza Valentin.

Fericiţii „Miss şi Mister Beliu 2006" (Foto: FAN)

„Nu vreau să fiu perfect"

■ La o ceaşcă de cafea cu artistul plastic Mihai Takacs.

LIA FAUR
adevaruldearad@informmedia.ro

Poarta imensă din fier forjat vopsit în negru separă spaţiul intim de tumultul oraşului. Urci scările însoţite şi ele de dantele din fier şi pătrunzi pe un hol cu duşumea de lemn şi balustrade pictate în culori stridente. În stânga este locuinţa, în dreapta, atelierul şi biblioteca. Priveliştea ce se întinde deasupra acoperişurilor roşii, te face să înţelegi „citadinile lui Takacs". Atmosfera primitoare de cămin liniştit şi ceaşca adevărată de cafea, lasă discuţiile să curgă firesc.

Adevărul: ***De puţin timp v-aţi întors din Spania. V-a lipsit ceva acolo?***

- Da, soţia mea. După mulţi ani te obişnuieşti, te contopeşti cu persoana iubită, adică după două, trei zile îţi lipseşte.

Adevărul: ***Nu a suplinit peisajul marin?***

Mihai Takacs: Nu, nimic nu poate suplini sentimentul de dor.

Adevărul: ***E o frumoasă declaraţie de dragoste, de câţi ani sunteţi împreună?***

Mihai Takacs: Din 1984. Atunci a fost o expoziţie la Sibiu, şi ne-am cunoscut, nu-i aşa Flory? În ce dată ne-am cunoscut? Da, da, pe 8 iunie.

„Şcoala" de la Mallorca

Adevărul: ***Atunci expoziţia a fost generată de dor?***

Mihai Takacs: Se poate spune şi aşa. Este a treia mea ieşire la Palma de Mallorca. Prima dată am fost singur, a doua oară, cu Flory, iar acum tot singur. Cunosc aşa bine insula... Una dintre expoziţiile pe care le-am avut acolo a fost cu ocazia debarcării regelui Ioan al II-lea la Santa Ponca, iar a doua expoziţie a fost la Primăria din Calvia. Acolo trăiesc nişte oameni deosebiţi, calzi, plăcuţi, mici de statură foarte simpatici, nu seamănă deloc cu europenii. Cele două luni de zile cât am stat la Mallorca au fost pentru mine o şcoală. Am învăţat enorm de multe lucruri vizitând mai multe expoziţii, ultima a fost la Muzeul de Artă din Barcelona, unde am petrecut vreo cinci ore. Cred că stilul meu a fost influenţat şi de ceea ce am văzut prin ochii altora.

Adevărul: ***Aveţi o casă deosebită. Care sunt locurile unde petreceţi mai mult timp?***

Mihai Takacs: Petrec foarte mult timp în atelier şi bibliotecă unde, vedeţi, am mii de volume despre artă. N-aş putea spune că este ceva despre care să nu găsesc informaţii aici. Cu toate acestea, am şi calculatorul, fără de care nu aş mai putea, cu toate că am fost împotriva lui. În rest, doar televizorul şi soţia care se întoarce seara de la galerie. Discutăm pe canapea, în sufragerie.

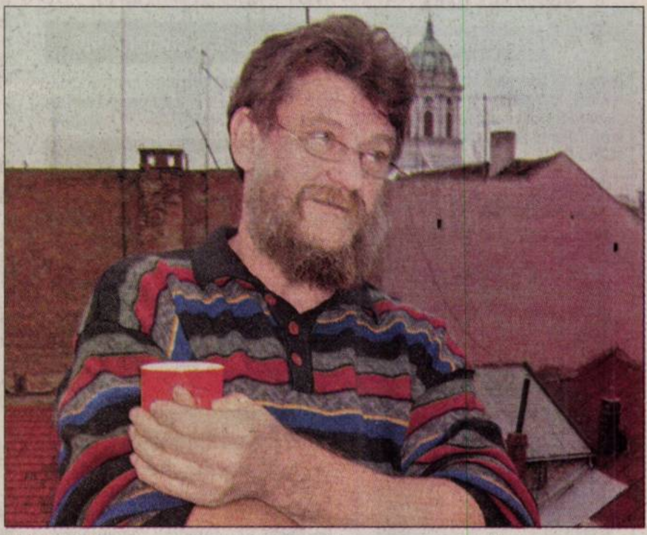
Mihai Takacs savurând cafeaua deasupra oraşului (Foto: Lia Faur)

Femeia din umbră

Adevărul: ***Discutaţi despre ceea ce aţi făcut peste zi, îi cereţi părerea?***

Mihai Takacs: Comunicarea este un lucru foarte important pentru noi. Fiecare tablou, din prisma ei, este perceput altfel. Ţin cont de ce îmi spune, chiar dacă nu îmi place. Dacă ea spune că nu e bine, nu e bine, chiar dacă nu îmi place să recunosc. Asta se întâmpla încă de la început când îmi lua tabloul de pe şevalet şi nu mă mai lăsa să pictez. Aşa ne-am obişnuit şi aşa e bine. Femeia poate să modeleze bărbatul, adică în mod direct poate să taie în el ca în lut şi să-l modeleze cum vrea ea. Dacă ştie, dacă e deşteaptă. Noi, bărbaţii, suntem cum suntem, acceptăm. Este plăcut ca o femeie să fie puţin pisăloagă, să ne împungă puţin în spate. Dacă nu ar fi aşa, ne-ar lipsi enorm. Cel puţin la mine este valabil.

Spiritul critic vine din partea soţiei

Adevărul: ***Se spune că artiştii sunt puţin mai dezordonaţi, eu văd ordine în jur, chiar şi în atelier.***

Mihai Takacs: Din greşeală. Eu sunt dezordonat. La un moment dat veneam din atelier murdar de vopsea şi soţia mă trimitea să mă spăl pe mâini. Atunci m-am supărat şi am pictat toate uşile, pe jos, pe sus şi podeaua, ca să nu mai fie probleme că apare o pată de culoare în plus. În atelier, pentru că în locuinţă nu mai am acces, decât curat. Trebuie să ai doza aceea necesară de nebunie. Dacă nu există, nu eşti artist adevărat.

CARTE DE VIZITĂ

Mihai Takacs

S-a născut la 23 ianuarie 1954, în Şilindia, judeţul Arad
Studii: Facultatea de Arte Vizuale din Oradea
Membru al Asociaţiei Artiştilor Plastici Paris-Montmartre
Preşedintele Fundaţiei „Takacs"

Vânătoare cu botez

■ Pe o vreme câinoasă, vânătorii de la „Crisius" au ieşit în teren şi şi-au umplut tolbele cu iepuri şi fazani.

ROMULUS DUBĂŢ
romulus.dubat@informmedia.ro

IOAN MATEUŢ
adevaruldearad@informmedia.ro

Chereluş - Ziua de duminică a fost una dintre cele mai importante zile din anul acesta pentru membrii grupei de vânătoare „Crisius", de la Fondul 44 Chereluş. Asta, spun ei, pentru că au ieşit în sfârşit în teren, deschizând oficial sezonul de toamnă la vânătoare.

Încă de dimineaţă, 16 împătimiţi vânători ai grupei susmenţionate, conduse de către Siegfried Bălăşescu, şi-au dat întâlnire la Chereluş, şi după şedinţa tehnică obligatorie au pornit vânătoarea. La fazani, iepuri, vulpi, mistreţi şi alţi răpitori, după cum au spus paznicii fondului.

Ritualul „botezului" a fost gustat din plin

În ciuda vremii ploioase, friguroase, mohorâte etc., pe care nici câinele nu e indicat să-l scoţi afară din casă, a ieşit o partidă de vânătoare pe cinste. Circa 35 de piese, numai iepuri şi fazani (mistreţii s-au lăsat aşteptaţi în zadar), au umplut tolbele celor care s-au încumetat să bată, preţ de câteva ceasuri bune, câmpurile înnămolite din jurul Chereluşului, şi care, pe final, erau uzi până la piele.

Însă, toate inconvenientele provocate de vreme s-au uitat odată cu masa vânătorească, precedată de un ritual mult îndrăgit de către vânători. Astfel, Delius Foltean, noul intrat în tagma vânătorilor şi noul primit în grupă, a primit „botezul" veteranilor. Cu nu mai puţin de trei joarde, de la trei vânători, s-a ales, pe partea dorsală, „bobocul", ultima, cea aplicată de către Sandor Szep, principalul organizator al acestei partide de vânătoare, fiind cea mai dureroasă.

„De asta e frumoasă vânătoarea, pentru că ne mai şi distrăm după ce batem câmpurile şi pădurile. Aici, cel puţin la noi în grupă, nu contează cine eşti, ce funcţie ai, toţi suntem egali chiar dacă suntem de vârste diferite. Nici nu prea mai contează dacă pleci cu ceva în straiţă acasă, după ce se termină vânătoarea" - ne-a spus Ioan Lacsan, din Chişineu-Criş, unul dintre veteranii grupei de vânătoare de la „Crisius".

„La vânătoare, toţi suntem egali" - Ioan Lacsan, vânător veteran

„Orizont aviatic"

Arad - Poate puţini sunt cei care ştiu că în municipiul nostru apare şi o publicaţie lunară dedicată în întregime aviaţiei. Sufletul revistei e nimeni altul decât scriitorul Cornel Marandiuc, având-ul „copilot" pe aviatorul Petru Tămăşdan. Numărul 45 din acest an a fost un număr special, fiind dedicat mai ales bombardării Aradului, în iulie 1944. Din următoarele două numere (46 şi 47) cititorii pot afla despre viaţa şi isprăvile unor aşi ai aviaţiei (Comandor aviator Gogu Ştefănescu) sau detalii amănunţite privind tipuri de avioane (Bimotorul de bombardament greu Savoia-79 „Jumo" sau Avionul de bombardament în picaj Junkers-87 „Stukas").

Felicitări (67)

CU OCAZIA
zilei de naştere îţi dorim din partea noastră draga noastră
LOREDANA RADA,
mult noroc, sănătate şi un sincer
„LA MULŢI ANI!".
Doresc ca ziua care vine să-ţi aducă fericire, mărgăritar în calea vieţii şi succes în anii tinereţii din partea celor care te iubesc cu adevărat Ica şi Florea.

18 crini regali pentru

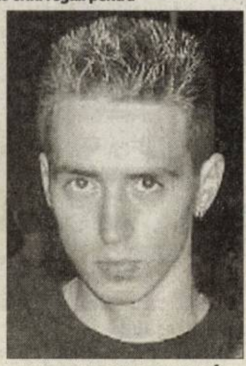

ROBERT-PAUL PALINKÓ.
Dumnezeu să-ţi dea ani mulţi, sănătate şi multe bucurii în viaţă. Mami şi tati.

Vând ap. 1 cameră (01)

- **Apartament 1** cameră, decomandat, bloc Y9A, scara B, parter, renovat, 26.500 Euro. Telefon 0722.295.356.
- **Apartament o** cameră, ultracentral, în curte, termoficat. Informaţii la telefon 0257/357163.

Cumpar ap. 1 cameră (02)

- **Apartament 1**-2 camere (mai mici) în Micălaca. Telefon 0746.439.342.
- **Apartament 1** cameră, foarte urgent. Telefon 0723.447.510, 0357/414350.
- **Apartament, garsonieră**, indiferent zona, etajul, probleme. Telefon 279718, 0744.542.931.

Vând ap. 2 camere (03)

- **Apartament 2** camere, bucătărie, baie, hol, cămară, complet mobilat, gresie, faianţă, zonă ultracentrală, localitatea Săvârşin, preţ 17.800 Eu negociabil. Telefon 0745.196.776, 0743.183.145.

APARTAMENT 2
camere, bucătărie mare, mobilat-nemobilat în Grădişte, preţ 30500 euro, uşor negociabil. Telefon 0788.876.850.

- **Apartament 2** camere, decomandat, Micălaca 500. Telefon 0746.439.342.
- **Apartament 2** camere, etaj 4, Micălaca 500, amenajat total - termopan, 32.000 Eu negociabil. Telefon 0744.542.931.
- **Apartament central**, 2 camere, hol, bucătărie, baie, terasă, 2 boxe. 287416.
- **Apartament de** lux, 2 camere, decomandat, ultracentral, superamenajat. Telefon 0357/416752, 0744.764.617.

Cumpăr ap. 2 camere (04)

- **Apartament 2**-3 camere, cu plata pe loc, indiferent de zonă. Telefon 0747.490.874.

Vând ap. 3 camere (05)

- **3 camere**, Alfa, preţ 44.000 Euro, amenajat deosebit. Telefon 0745.070.772.
- **3 camere** Micălaca, zona 500, preţ 40.000 Euro. Telefon 0745.070.772.
- **Apartament 3** camere, amenajat, în Vlaicu, et. 1, 33.000 Eu, 0747.279.763.
- **Apartament 3** camere, central, garaj, 98 mp. Telefon 0723.572.499 sau 280600.
- **Apartament 3** camere, decomandat, zona Micălaca 300, preţ 43.000 Euro. Telefon 0745.070.772.
- **Apartament 3** camere, decomandate, etaj 3/4, zona Mioriţa - Prieteniei, preţ 46.000 Euro. Informaţii 0740.035.860.
- **Apartament 3** camere, decomandate, ultramodern finisat, zona Vlaicu, preţ 45.000 Euro. Informaţii 0742.081.883.
- **Apartament 3** camere, et. II, C.A. Vlaicu. Telefon 0727.392.267.
- **Apartament 3** camere în Sebiş. Telefon 0746.633.496.
- **Apartament 3** camere semidecomandat 55 mp, Vlaicu Predeal etaj 3/4, preţ 30.000 Eu negociabil. Telefon 0745.314.592.
- **Apartament 3** camere, suprafaţă 80 mp, Vlaicu, 30.000 Eu, 0748.155.238.

Cumpăr ap. 3 camere (06)

- **Apartament 3** camere, zona Vlaicu-Micălaca.Telefon 0723.297.642.

Vând ap. 4 camere (07)

- **Apartament 4** camere, central, toate utilităţile, îmbunătăţit, suprafaţă 220 mp. Telefon 0744.478.113.
- **Apartament 4** camere, confort II, Vlaicu, etaj II, contorizat, 39.000 euro, negociabil. Telefon 0357/419389 după ora 13,00.
- **Apartament 4** camere, decomandate, bloc Z28, Vlaicu, Piaţa Agroalimentară. Telefon 0357/416752, 0744.764.617.

Vând ap. 5, 6 camere (09)

- **Apartament ultralux** central, toate utilităţile, 5 camere. Telefon 0727.982.469, 0746.057.238

Vând ap. la casă (11)

- **Apartament la** casă 2 vecini, 3 camere, bucătărie, baie, garaj, grădină 100 mp, anexe, utilităţi Grădişte, 40.000 Eu, 0728.496.019.
- **Apartament la** casă, central, posibil mansardare. Telefon 0745.908.029.
- **Apartament la** casă, etaj I, central, 4 camere, utilităţi, L112, 1997 achitat, fără probleme, curte comună, acces auto, 55.000 Eu, 0728.496.019.

Vând case, vile (13)

- **Casă 2** camere + dependinţe, Vlaicu, zonă bună, gaz, apă + canalizare. Informaţii telefon 0745.232.546.
- **Casă, 3** camere, dependinţe, suprafaţa 562 mp. Telefon 283046.
- **Casă 4** camere, bucătărie, 2 băi, cu toate utilităţile, str. Tiberiu Nr. 1A, suprafaţa totală 750 mp, 65.000 euro, negociabil. Telefon 349941, 0744.531.812, 0745.014.384.
- **Casă cu** etaj compusă: parter, 1-2 living 40 mp, dotat cu bar, colţar piele, TV + home cinema, mochetă, mobilă bar, gresie, complet - utilat, dormitor 16 mp, pat Geoana 2 m lemn MDE, baie 16 mp, vană pe colţ, gresie, complet utilat, etaj 2 dormitoare, bucătărie, baie 14 mp, hol, grădină construcţie nouă poroterm 200 mp locuibil + 200 mp teren, termopane, uşi blindate, 2 parabolice, satelit, gaz, centrală proprie, apă, canalizare, locaţie Gheorghe Doja nr. 93. Telefon 0744.811.853, 0741.646.876 preţ 90.000 Eu mobilat utilat.
- **Casă cu** etaj, str. Clujului nr. 180. Informaţii 0722.419.336.
- **Casă în** Bujac 529 mp, 45.000 Euro, negociabil. Telefon 289708.
- **Casă în** curte, central, 4 camere, 2 bucătării, baie, termopan, termotecă, recent renovat, curte cu acces auto, str. O. Goga, 69.000 euro, negociabil. Telefon 252726, 0720.071.045.
- **Casă, mansardată**, amenajată, zona Boul Roşu. Telefon 0740.915.121, 0743.577.152.
- **Casă mică** cu teren 635 mp Grădişte, str. Rozelor nr. 43, preţ 49000 euro, negociabil. Telefon 0745.656.635, 259996 după ora 14.
- **Casă nouă** parter + mansardă Grădişte. Telefon 0744.532.675, 0729.144.315.
- **Casă str**. Ep. Roman Ciorogariu 86, 1.000 mp total, construit 450 mp, preţ la vedere. Informaţii 0744.568.863.
- **Casă veche** 3 camere + baie, hol, bucătărie, utilităţi 560 mp total, f.s. 35/16, str. Clujului nr. 100, preţ la vedere. Informaţii 0744.568.863.
- **Casă, zonă** centrală, amenajată, 177 mp utili, preţ 180.000 Euro. Informaţii 0740.035.860.
- **Vând (schimb)** casă mare în Aradul Nou, toate utilităţile, aştept variante şi în judeţ. Telefon 0722.247.219.
- **Vilă nouă**, teren 1022 mp, preţ negociabil. Informaţii telefon 0745.419.458.

Vând case la ţară (17)

- **Casă centru** Şiria suprafaţă totală 2.800 mp - două fronturi stradale. Telefon 0741.558.345.
- **Casă în** comuna Dorobanţi (25 km de Arad). Relaţii la telefon 0257/535006.
- **Casă în** comuna Semlac nr. 150, 2.880 mp. Informaţii la 0746.035.718.
- **Casă în** Ineu sau schimb cu apartament în Arad, toate utilităţile, 14 arii. Telefon 0744.690.446.
- **Casă în** localitatea Săvârşin, din cărămidă, 2 corpuri în aceeaşi curte, 4 camere, bucătărie, loc baie, pivniţă, coridor, grădină 900 mp, fântână în curte, preţ 34.700 Eu negociabil. Telefon 0720.175.190, 0257/557310.

CASĂ, LOCURI
de casă, zona Ghiorocului, ofertă variată, 0724.298.069.

- **Casă veche**, cu grădină 20 ari, Turnu 191, 18.000 Euro, negociabil. 0747.398.971, 0742.563.655.

CASĂ ZERIND
nr. 139, ideal privatizare, central, la şoseaua Arad-Oradea, 1.000 mp. Telefon 0729.456.699.

- **Doar la** 80.000 euro vilă în Lipova, S+P+M, 280 mp, piscină, toate utilităţile, zona centrală. Telefon 0721.583.110, 0257/563137, 0747.938.968.

LOC DE
casă, Păuliş, 2.000 mp, 12.500 Eu, 0724.298.069.

- **Ocazie! Casă** localitatea Iratoş 1.440 mp. Telefon 0747.758.896.
- **Sântana, casă** cu grădină 2.880 mp, apă curentă, curent trifazic, privatizare-posibilitate. Telefon 0744.645.960, 0744.706.730.
- **Urgent! Casă** cu grădină sau contract întreţinere, sat Chelmac 68-B. Sunt bătrân, 80 ani, singur.
- **Urgent! Casă** în Secusigiu, 4 încăperi rigipsate, baie, hol, coridor, gresie, faianţă, partea electrică, geamuri termopan, uşi noi. Telefon 0746.242.640.
- **Vând sau** schimb cu apartament casă în Covăsânţ şi ţuică 52 ∞. Telefon 385275.

Vând garsoniere (19)

- **Garsonieră confort** I, Micălaca Piaţa Soarelui, etaj 3, neamenajată 20.100 Eu. Telefon 0744.542.931.
- **Garsonieră confort** I, Micălaca, str. Simfoniei, etaj 4, acoperiş fără probleme, super amenajată, preţ negociabil. Telefon 0749.111.391.
- **Garsonieră confort** III, Fortuna (parter), 9.000 Eu. Telefon 0720.493.805, 0740.555.545.
- **Garsonieră, multiple** îmbunătăţiri, etaj 3 Chişineu-Criş. Telefon 0745.202.375.
- **Garsonieră super** dotată în zona 6 Vânători, 0741.352.539, 0722.847.433.

Cumpăr garsoniere (20)

- **Garsonieră zona** Mioriţa, ofer între 17.000 - 20.000 Eu. Telefon 0721.946.390, 0740.532.005.

Vând terenuri (21)

- **1 ha** teren intravilan cu front de 22 m, şoseaua Arad - Vărşand, cu vecinătăţi staţii de carburanţi şi restaurant. Preţ 12 Euro/mp, negociabil. Telefon 0745.524.859, 0257/255115.
- **800 mp** Arad, str. A.M. Guttenbrun, toate utilităţile, ideal pentru vilă. Telefon 0744.781.153.
- **Teren 10** ha, cu front stradal, Arad-Şagu, la 1,7 km de Arad. Telefon 0744.781.153.
- **1.000** mp Tabacovici 100 Eu/mp. Telefon 0722.402.188, 0720.085.231.
- **8.600** mp teren Curtici în Asociaţia Musca, 1,20 h teren în oraşul Pecica, 550 mp teren în Arad, str. Gorunului, cartier Grădişte. Telefon 0257/232218.
- **Casă şi** teren sup 2.000 mp în Aradul Nou, toate utilităţile, str. Zimbrului. Telefon 0744.340.878.
- **Grădină, zona** sud, Aradul Nou, 1000 mp, front stradal. 287416.
- **Loc casă** Vladimirescu 530 mp, 11.500 Eu. Telefon 0727.982.469, 0746.057.238.
- **Loc de** casă în Sânleani sup 450 - 900 mp. Telefon 0744.340.878.
- **Parcele teren** în ansamblu rezidenţial privat. Pentru informaţii sunaţi 0745.419.458.
- **Teren 15**.000 mp, la şoseaua Arad - Oradea FS 50 m, înainte de Zimand Cuz, fântână forată, posibil curent, 5 Eu mp. Telefon 0747.796.948.

TEREN 1500
mp, pe centură Gai cu casă, preţ 78.000 Eu. Telefon 0727.836.953.

- **Teren 29**.900 mp utili, FS 68, Zona Industrială Vest, cu utilităţi, preţ 36 Euro/mp. Informaţii 0740.035.860.
- **Teren în** jurul combinatului, cu deschidere la drum. Telefon 0727.982.469, 0746.057.238
- **Teren intravilan** în Grădişte, 1.200 mp. Informaţii telefon 0744.479.838.

TEREN LA
centură N-E, Micălaca-Grădişte, suprafaţă 1 ha, 4,20 Euro/mp. Telefon 0722.782.353.

- **Teren la** şosea, aproape de Zădăreni, 1.500 mp şi 19.800 mp. Telefon 0745.638.004.
- **Teren la** şosea, după Vladimirescu pe partea dreaptă, 14.000 mp, 5,5 Euro/mp, FS 40 ml. Telefon 0727.982.469, 0746.057.238.
- **Teren, zona** Ceala. Telefon 0744.645.960, 0744.706.730.

Vând spaţii comerciale (25)

SPAŢIU COMERCIAL
70 mp, ultracentral, amenajat. Telefon 0722.344.810.

Imobile chirii (29)

- **Dau (închiriez)** apartament 2 camere, mobilat, zona 300, lângă facultate. Telefon 0723.447.510, 0357/414350.
- **Dau în** chirie apartament central, 1 cameră, bucătărie, baie, 70 mp. Telefon 0721.238.626.
- **Dau în** chirie apartament cu o cameră în Micălaca pe Mioriţei pentru termen lung. Informaţii telefon 260081 între orele 15-17.
- **Dau în** chirie apartament două camere, mobilate, aproape de gară, preţ rezonabil. Telefon 0722.829.684.
- **Dau în** chirie garsonieră pentru familie de credincioşi, Vlaicu. Telefon 0746.174.540 sau seara 276533.
- **Dau în** chirire apartament cu 1 cameră 47 mp, mobilat, contorizat, zona vlaicu. Telefon 0357/801384.
- **Închiriez (ofer)** apartament 2 camere, M. Eminescu. Telefon 210133, 0721.607.737.
- **Închiriez 300** mp teren intravilan, pretabil privatizare, str. Dr. Ioan Raţiu (Pârneava), eventual şi două camere pentru birou. Telefon 0729.039.080, 0741.149.757.
- **Închiriez apartament** 1 cameră, SC 51 mp, mobilat, utilat, preţ 110 Euro, negociabil. Telefon 0747.490.874.
- **Închiriez apartament** 2 camere, zona Intim, etaj I, mobilat pe termen lung. Informaţii telefon 0741.176.025.
- **Închiriez apartament** 2 camere, zona Podgoria, mobilat, contorizat. Telefon 0727.362.265.
- **Închiriez apartament** super lux, zona Micălaca 300. Telefon 0742.081.883.
- **Închiriez apartamente** 2-3 camere decomandate, mobilate, utilate, Micalaca - Mioriţa, 2 băi, cu garaj, 200-300 Euro/lună. Telefon 0727.982.469, 0746.057.238.
- **Închiriez cameră** mobilată, bucătărie, baie, TV, frigider, renovat (Mărăşeşti) şi demisol cameră căldură. Telefon 0721.217.772.
- **Închiriez casă** + curte, pretabil spaţiu, Calea Radnei nr. 262/A. Informaţii telefon 263383 între orele 12,00-16,00, zilnic.
- **Închiriez casă** ultracentral pentru sediu firmă. Telefon 0724.303.703.
- **Închiriez garsonieră** confort I, renovată în zona Confecţii, str. Baladei, bloc 40. Informaţii la telefon 0723.198.780.
- **Închiriez garsonieră** lux, Vlaicu, 150 Euro/lună. Telefon 0727.982.469, 0746.057.238.
- **Închiriez o** cameră, ultracentral, parter în curte 25 mp. Telefon 0257/213485, 0744.232.913.
- **Ofer închiriere** apartament 1 cameră, ultracentral, mobilat, utilat lux, 200 Euro/lună. Telefon 0727.982.469, 0746.057.238.
- **Ofer închiriere** apartament 2 camere, ultracentral, amenajat, utilat, la cheie, 250 Euro/lună, negociabil. Telefon 0727.982.469, 0746.057.238.
- **Ofer închiriere** apartament în Palatul Cenad, 100 mp, amenajat, utilat ultramodern, pretabil locuinţă sau birouri, 400 Euro/lună. Telefon 0727.982.469, 0746.057.238.
- **Pensionară singură** primesc în gazdă, elevă, studentă, Vlaicu, condiţii excepţionale. Telefon 0727.804.588.
- **Primesc fete** în chirie. Telefon 0722.348.103.

Chirii spaţii comerciale (88)

ÎNCHIRIEZ HALĂ
în ARAD, chirie în funcţie de mp şi locaţie. Informaţii 0742.081.883.

ÎNCHIRIEZ SPAŢIU
COMERCIAL la şosea. Informaţii telefon 416153, 0745.305.293.

ÎNCHIRIEZ SPAŢIU
în Alfa, 12 mp, ideal pentru birou sau casierii. Informaţii 0744.129.979.

OFERIM SPRE
închiriere 2 SPAŢII COMERCIALE 170 mp - 338 mp pretabil activităţi comerciale, producţii, birouri. Telefon 0747.627.914, 0788.474.148.

Auto româneşti (36)

- **Vând Dacia** 1310, albă, fabricată în anul 1989, cu instalaţie gaz. Telefon 288174.
- **Vând Dacia** 1310 i, fabricaţie 2003, GPL, stare foarte bună, preţ 3.400 Eu negociabil. Telefon 0741.634.273.
- **Vând Dacia** Break, 2004, roşu, metalizat, alarmă, CD, preţ 4.100 euro. Telefon 0722.278.265.
- **Vând Dacia** Break, gri metalizat, 2003, CD, alarmă, preţ 3.800 euro. Telefon 0722.278.265.
- **Vând Dacia** Solenza an 2005 închidere prin cheie, 0744.369.056.
- **Vând Dacia** Super Nova, an fabricaţie 2002, închidere centralizată, Euro 2, preţ 3.100 Eu negociabil. Informaţii telefon 0743.018.883.
- **Vând Logan** 1,4 MPI nou, full option, 7.500 Euro. Telefon 0722.622.940.
- **Vând Oltcit** Club, ieftin, preţ negociabil. Informaţii telefon 255785, Arad.

Auto străine (37)

- **Fiat** - Bravo, motor 1.200 cmc, 16 valve, stare impecabilă, an 2001, dotări: dublu - climatronic, geamuri - electrice, ABS, 4 airbag-uri, volan - reglabil, alarmă - pager, consum 5%, primul proprietar, preţ 6.200 Eu, merită - văzut. Telefon 0741.646.876, 0744.814.937.

VÂND BMW
520 d, 2001, 140.000 km, 140 CP, negru metalizat, jenţi al., dublu climatronic, încălzire scaune, xenon, trapă, parktronic, full electric etc, preţ 12.200 Eu. Telefon 0723.282.048.

- **Vând BMW** 525 Diesel, full options (fără piele şi fără navigaţie), an 2001, stare impecabilă, preţ negociabil 0722.315.202.
- **Vând Fiat** Fiorino 1,4 benzină, 1.200 Euro, an 1994, pentru marfă. 0742.199.780.
- **Vând Ford** Fiesta 1.6 D, an 1986. Telefon 0742.331.128.
- **Vând Matiz**, an 2003, galben metal. Telefon 0257/286059.
- **Vând Mercedes** C 200 full option an 2001, 0745.590.808.
- **Vând Mercedes** Cobra 3000 D, an 1982, 1300 Eu. Telefon 0740.182.500.
- **Vând Mercedes** E 320, disel, 200 CP, 2000, alte extrase. Telefon 0743.008.434.

VÂND OPEL
Astra 2.0 DTI, an 2002, argintiu, climă, xenon, geamuri electrice, radio CD, comenzi volan, jante magneziu, vama achitată, 8.500 Euro. 0741.234.774.

- **Vând Opel** Vectra an 92, motor 1,6 benzină, închidere prin cheie, alarmă, 0744.422.425.
- **Vând Opel** Vectra B combi, an 2001, motor 2,2 diesel, nerulată în ţară, Opel Corsa an 2004, motor 1,3 CDTI. Telefon 0720.467.134.
- **Vând Peugeot** 206 benzină 1,4, an 2004, 4 uşi, CD MP3, central, alarmă, geamuri electrice etc. Preţ 7.850 Euro, negociabil. Telefon 0788.413.522.
- **Vând Renault** 5, an 1980, 450 Eu. Telefon 0740.182.500.
- **Vând Renault** Megane, 1,9 DCI, 2001, 87.000 km, 7.400 negociabil, 0747.551.890, 0742.904.430.
- **Vând Renault** Megane Classic motor 1,6 - 16 valve, an fabricaţie 2002, climă, central, 2xairbag, geamuri electrice, preţ 6650 euro, negociabil. Telefon 0740.701.387.
- **Vând urgent Peugeot 307 turbo diesel. Telefon 0744.584.880.**
- **Vând VW** Passat an fabricaţie 2001, 1,9 TDI, preţ 10.500 Eu negociabil, stare perfectă, 0744.677.627.

Camioane, remorci (39)

- **Vând remorcă** persoane, stare bună funcţionare acte la zi. Informaţii 0745.608.763 sau 316307.

Utilaje, unelte, industriale şi agricole (40)

VÂND 2
tractoare U 650 rutiere şi utilajele agricole aferente. Telefon 218203, 0745.631.698.

- **Vând două** tractoare U 650, remorcă 7 RBA, înmatriculate şi toată gama de utilaje pentru porumb şi grâu. Telefon 0745.638.004.
- **Vând plug** cu 2 capuri, pentru tractor U650. Telefon 0257/348727.
- **Vând sau** închiriez excavator cu şenile cauciuc 3 tone, preţ 9.500 Euro. Telefon 0743.027.888.
- **Vând semănătoare** cu prăşitoare şi fertilizare, tip Unica 2000, F6, din anul 2003 şi încărcător hidraulic Manitou, tip MT 430 CP, 56 KW din anul 1986. Telefon 0740.172.659.
- **Vând tractor** U 650, disc mare pe rulmenţi şi plug preţ convenabil, 456172.

Piese, accesorii (42)

- **Vând acoperiş** fibră sticlă pentru Dacia Papuc, 2 locuri, cutie viteză în 5 trepte 2002, sigilată pentru Dacia cu cardan şi alte piese: pompă centrală, electromotor, punte spate completă cu arcuri şi telescoape + grup, preţuri convenabile, Grădişte, str. I. B. Deleanu, nr. 22 A. Telefon 0724.804.522.

Garaje (43)

VÂND GARAJ
autorizat, Piaţa M. V. 15 mp, preţ 1.700 Eu. Informaţii la telefon 0724.565.735.

Mobilier şi interioare (47)

- **Vând bibliotecă** Nina şi masă cu 6 scaune tapiţate. Telefon 0742.911.044, 0744.507.331.
- **Vând urgent** mobilă nouă, modernă, bucătărie, sufragerie, dormitor, bar. Telefon 0722.984.727.

Calculatoare şi accesorii (51)

- **Schimb Laptop** IPC, super dotat cu Dacia, acte la zi. Telefon 0721.583.110, 0747.938.968.

Materiale de construcţii (53)

ABIA, ACUM,
acasă, aduc acceptabil BALAST, NISIP, duc MOLOZUL 2-9 mc. 0745.036.969, 0722.389.480.

ACUM ADUC
NISIP, BALAST, LEMNE FOC 700 mc. 214535, 0742.749.698.

ACUM AVEM
BOLŢARI TERMOIZOLANŢI, 11 modele, 5 dimensiuni. Telefon 0745.634.885.

ADUC BALAST,
NISIP, PĂMÂNT, GAZON, preferabil 3 mc. 0741.679.475.

AVEM BOLŢARI
TERMOIZOLANŢI, OMOLOGAŢI, DIFERITE MODELE, BALUŞTRII, PAVELE, BORDURI, EXECUTĂM MONTARE, ÎNCHIRIEM MAŞINĂ TASAT TEREN, telefon 0257/283.683, 0722.621.600, 0722.870.752. (C.P. 283/2006)

VÂND LEMNE
DE FOC, esenţă tare, 650 mc. 0726.787.757, 0726.991.093.

VÂND LEMNE
de FOC la 700 mc, 0740.374.085, 0740.075.293.

VÂND LEMNE
FOC 700.000 lei/mc. Telefon 278583, 0746.601.292 Nicu.

VÂND LEMNE
FOC, ESENŢĂ TARE 700.000 lei/mc. Informaţii Gigi, nr. 278436, 0740.774.642.

VÂND LEMNE
FOC TĂIATE, esenţă tare, convenabil. Telefon 278338, 0721.592.572.

VÂND PLASĂ
de GARD 60.000 lei/ml - 1,50 m înălţime, OŢEL BETON OB - 20.500 şi PC- 21.000 lei/kg, etc., str. Vrabiei 4. Telefon 289997, 0357/404000, 0744.289.997, www.garduri.ro.

Bijuterii (54)

- **Vând brăţară** aur 14 k, 29 grame, model deosebit la numai 40 RON gr. Informaţii 0741.292.001.

Electrocasnice (56)

NOU! RATE fără: bancă, avans.
ELECTROCASNICE ieftine,
TELEVIZOARE, FRIGORIFICE, VITRINE,
MAŞINI SPĂLAT.
MADONA - LIPOVA.
0744.796.542.

- **Vând ladă** frigorifică, maşină de spălat automată, combină frigorifică, raft frigorific, congelator, uscător haine electric, frigider. Calea Radnei 151, telefon 369090, 0743.662.845.

Plante şi animale, agroalimentare (57)

- **Cumpăr grâu**. Telefon 0744.552.161, 0728.840.610, 0257/253646.
- **Donez căţel** de rasă, talie mică, de apartament, unui iubitor animale. Telefon 211952, 0728.840.612.
- **Vând 10** purcei, rasa Duroc. Telefon 0257/413319.
- **Vând 2** iepe murane, culoare roib cu coamă blondă, mânz 2 luni, porci graşi carne 100-120 kg, Sântana str. Oituz 59. Telefon 0746.773.538.
- **Vând 2** vaci gestante luna a VII-a. Telefon 531598, Şiria.
- **Vând 50** oi mame, preţ negociabil. Telefon 324005.
- **Vând boia** cantitate mare. Telefon 0749.393.055.
- **Vând două** vaci pentru sacrificat în Arad. Telefon 0747.818.616.
- **Vând găini** ouătoare, tinere. Telefon 272328.
- **Vând lucernă** 2006, vrac, 2 remorci, ţiglă Kikinda, 1.300 bucăţi. Telefon 0724.045.326.

VÂND POMI
fructiferi diferite soiuri, ornamentali, magnolia şi trandafiri. Familia Oloieriu, Cuvin, nr. 210. Telefon 461064 sau 0744.174.785.

- **Vând puicuţe** de ouă. Telefon 0742.249.596, 272404.
- **Vând purcei** rasă de carne castraţi, vaccinaţi, deparazitaţi sau schimb pe cereale, 261430.

Vânzări diverse (103)

- **10 calorifere** noi la preţul de un milion bucata. 381035, 0744.285.612.
- **2 aparate** de spălat auto Karcher pentru piese de schimb. Telefon 0744.896.249.
- **Avem motoraşe** 3 faze de vânzare. Telefon 0747.159.165.
- **Geamuri şi** uşi la preţ avantajos. Telefon 0257/276898.
- **Solar complet**, lungime 50 m, lăţime 10 m, înălţime 4,5 m. Telefon 0729.124.315.
- **Urgent acţiuni** BCR. Telefon 0722.369.675.
- **Uşă de** cireş cu toc completă - vizor - clanţă pe partea stângă, foarte bună, 4.500.000 negociabil. Telefon 0741.793.488.
- **Vând maşină** de cusut SINGER. Telefon 0742.285.889.

vineri 17 noiembrie
sambata 18 noiembrie

RETRO
RESTAURANT & MORE

live music
italian cuisine

Arad, b-dul revolutiei nr:81

inco engineering consulting
Arad, Str Closca nr.5
Tel:0257 - 208804, 0357 - 423333
Mobil: 0788392043, 0788392044

VA ASTEPTAM CU NOI VERSIUNI ALE APLICATIILOR CONTABILE CIEL!

CIEL! Soluţia de referinţă

(H-69394)

CLIENTII CARE DETIN APLICATII CIEL VERSIUNEA DOS PRIMESC GRATUIT VERSIUNEA WINDOWS IN BAZA INCHEIERII CONTRACTULUI DE ABONAMENT

PENTRU PROGRAMARI SI INFORMATII SUPLIMENTARE CONTACTATI-NE!

S.C. NUOVA ARIO S.A. ARAD,

situată în str. Cocorilor nr. 24A, tel. 275.406,

angajează:

Montatori produse

(H-69619)

Societatea West Eurotrans SRL din Pecica

angajează:

- 2 coordonatori auto (experienţa min. 3 ani în domeniu)
- 20 conducători auto (experienţa min. 3 ani în trafic internaţional)
- mecanici şi vopsitori cu domiciliu în Pecica

Se oferă: - condiţii deosebite de muncă
- salarizare deosebită

Informaţii la 0722-295.347; 468.010; 468.435

(H-69330)

MASCHIO GASPARDO

S.C. MASCHIO GASPARDO ROMÂNIA S.R.L.

lider mondial în producţia de maşini şi utilaje agricole

ANGAJEAZĂ

pentru fabrica sa din localitatea Chişineu-Criş:

FINANCIAL SENIOR MANAGER

Cerinte:

- studii superioare economice
- cunoştiinţe solide de legislaţie financiară
- cunoştiinţe solide de IAS/ RAS, cât şi concepte şi practici de afaceri
- cunoştiinţe de limba engleză şi/sau italiană
- bun organizator, dinamic, capacitate excelentă de adaptare
- spirit de echipă şi motivare pentru noi provocări
- experienţa pe un post similar constituie un avantaj

Atributii:

- dezvoltarea şi revizuirea sistemului financiar în întâmpinarea nevoilor societăţii
- furnizează săptămânal rapoarte privind cash-flow
- oferă soluţii în ce priveşte controlul costurilor, management, credite si taxe
- întocmeşte rapoarte conform solicitărilor Directorului General

DIRECTOR VÂNZĂRI EXPORT

Cerinte:

- studii superioare de preferinţă mecanică agricolă, agricultură
- experienţă în vânzări de minim 3 ani
- disponibilitate la deplasări în străinătate
- cunoştiinţe solide de limba engleză
- permis de conducere categoria B

RESPONSABIL DEPARTAMENT SERVICE

Cerinte:

- studii superioare mecanice
- cunoştiinţe operare PC
- permis conducere categoria B
- spirit de echipă, bun organizator, disponibilitate la deplasări
- experienţa pe un post similar constituie un avantaj

REFERENT DEPARTAMENT COMERCIAL

Cerinte:

- studii superioare
- cunoştiinţe operare PC
- cunoştiinţe de limba engleză, franceză, germană, spaniolă, italiană, rusă
- constituie un avantaj domiciliul în Chişineu-Criş sau în imprejurimi

INGINERI

Cerinte:

- studii superioare tehnice sau construcţii
- domiciliul în Chişineu-Criş sau în împrejurimi
- cunoştiinţe de limba engleză şi/sau italiană
- disponibilitate la orar prelungit

SUDORI
LĂCĂTUŞI
PRELUCRĂTORI PRIN AŞCHIERE
MUNCITORI NECALIFICAŢI

Se oferă un pachet salarial atractiv şi transport gratuit pentru persoanele din Arad. Persoanele interesate sunt rugate să trimită un Curriculum Vitae cu fotografie şi o scrisoare de intenţie în care să se specifice postul dorit la nr. de fax 0257-307040 sau pe e-mail la info@maschio.ro sau personal la sediul firmei din localitatea Chişineu-Criş, str.Înfrăţirii F.N.
Pentru mai multe detalii sunaţi la 0257-307030 de luni până vineri de la 8-17.

ERATA: datorită unei erori în machetarea reclamei SC Maschio Gaspardo România SRL, în ediţia de vineri 17.112006, au fost omise elemente informative privind anunţul.

Decese (75)

Anunţăm cu durere în suflet fulgerătoarea trecere în neființă în urma unui tragic accident a scumpului nostru soţ, tată socru, bunic

GOGA GHEORGHE.

Înmormântarea va avea loc azi, 18 noiembrie 2006, ora 14, în Chişineu-Criş. Dumnezeu să te odihnească în pace, iar noi nu te vom uita niciodată!

Soţia, copiii, nepoţii

Cu inima sfâşiată de durere anunţăm moartea fulgerătoare a celei care a fost

AVRAMESCU ZAMFIRA

la numai 55 ani.

Înhumarea sâmbătă la ora 12,00 de la Capela Cimitirului Pomenirea.

Familia în veci nemângâiată: fiica Corina, mama Olga şi sora Mariana cu familia

---

Cu nemărginită durere în suflet anunţăm moartea celui care a fost un bun soţ, un tată iubitor şi un socru şi bunic deosebit

SELEJAN GHEORGHE (GHIURI).

Înmormântarea va avea loc duminică, 19 noiembrie 2006, ora 13:30, de la domiciliu din Arad, str. Independenţei nr. 24 cartier Bujac. Informaţii telefon 0257/274072.

Cu mare durere în suflet anunţăm încetarea din viaţă a iubitului nostru tată şi bunic

MERCE SIMION,

la vârsta de 76 ani.

Înmormântarea va avea loc în 19 noiembrie 2006, în localitatea Şimand.

Familia îndoliată

Tristă şi neuitată va rămâne pentru noi ziua de 17 noiembrie 2006, când a plecat pentru totdeauna dintre noi cel care a fost cel mai bun tată, bunic şi socru

PETRU TOMOIAGĂ

din Curtici.

Nu te vom uita niciodată! Dormi în pace până la venirea mântuitorului Tău Isus Christos! Înmormântarea va avea loc duminică, 19 noiembrie 2006, la Curtici.

Fiica Mariana, ginerele Dumitru, nepoatele Estera şi Laura, fiul Aurel cu soţia Irina, nepoţii Cristina, Adrian, Adela

Condoleanţe (110)

Colectivul Secţiei de Psihiatrie este alături de colega lor Stoica Elena greu încercată prin trecerea în neființă a soţului său şi transmite sincere condoleanţe familiei îndoliate.

Colectivul Secţiei Medicină Internă a Spitalului Judeţean Arad este alături de asistenta medicală Nicoară Doina în marea durere pricinuită de pierderea tatălui drag, şi îi transmitem sincere condoleanţe.

Colegiul Medicilor Arad este alături de doamna conf. dr. Corina Zorilă în grelele momente pricinuite de pierderea surorii sale. Sincere condoleanţe familiei îndoliate! Dumnezeu s-o odihnească în pace şi linişte!

Sincere condoleanţe d-nei conf. dr. Corina Zorilă la trecerea prematură în eternitate a dragei sale surori

GINA ZORILĂ.

Dumnezeu s-o odihnească în pace!

Luci şi Mircea Roman

Sincere condoleanţe d-nei dr. Corina Zorilă la decesul surorii.

Colectivul Policlinicii CM „GRUP" Arad

Suntem alături de d-na dr. Corina Zorilă şi părinţii ei la trecerea în neființă a surorii şi fiicei

GINA ZORILĂ.

Odihnească-se în pace!

Familia Cucuiu

Cu adâncă durere anunţăm încetarea din viaţă a iubitului nostru unchi

SELEJAN GHEORGHE.

Nepotul Dihel Ciprian şi Ioana

Ne luăm ultimul rămas bun de la unchiul nostru

GHIURI SELEJAN

din Arad.

Dormi în pace!

Nepoatele Dana Bascai şi Dora Laslău din Sebiş cu familiile

Cuvintele nu pot exprima durerea pe care o simţim. Cu lacrimi în ochi şi sufletele zdrobite de durere anunţăm încetarea din viaţă a unchiului

SELEJAN GHEORGHE.

Dormi în pace suflet blând!

Nepoata Angy cu Pisti, nepoţii Rali şi Florinel

Un ultim omagiu celui care a fost

SELEJAN GHEORGHE.

Dormi în pace!

Din partea cumnaţilor Dihel Gheorghe şi soţia Dorina

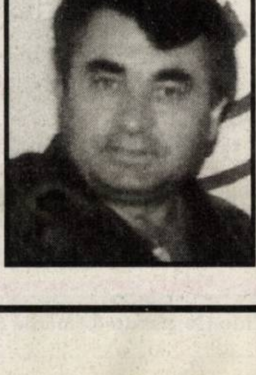

Mă despart greu de tine frate

SELEJAN GHEORGHE,

ai fost iubit în casă, suflet şi lumină vie, când într-o zi de toamnă ai plecat în veşnicie, doar crucea ne aşteaptă cu braţele veşnice în vânt. Când voi veni să plâng la tristul tău mormânt acolo unde eşti acum mă rog să-ţi fie bine, căci noi aici pe pământ azi plângem pentru tine. Dormi în pace!

Sora Selejan Maria

Părinţii, nu mor niciodată viaţa lor se prelungeşte-n noi/ Şi dragostea ce ei ne-au dat-o/ Cât timp trăim le-o dăm inapoi. Cu adâncă durere anunţăm încetarea din viaţă, a iubitului nostru tată, socru şi bunic

SELEJAN GHEORGHE.

Te vom plânge mereu!

Fiul Eugen, nora Gaby şi nepotul Denis

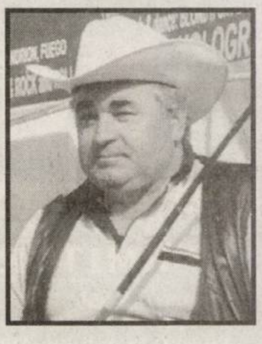

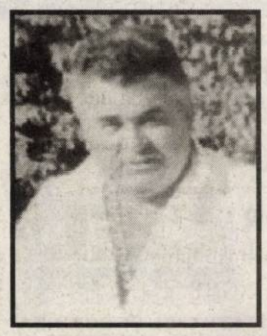

Cu durere în suflet anunţăm încetarea din viaţă a cumnatului

SELEJAN GHEORGHE.

Dormi în pace!

Din partea familiei Dihel Liviu cu Lenuţa

Cuvintele nu pot exprima durerea pe care o simţim. Cu lacrimi în ochi şi cu sufletul sfâşiat de durere ne luăm adio de la iubitul nostru tată, socru şi bunic

SELEJAN GHEORGHE.

Te vom plânge mereu.

Fiul Romi, nora Marinela şi nepoatele Ştefani şi Iasmina

Servicii funerare

RO STYL COMPANY
SERVICII FUNERARE
Magazin deschis şi noaptea
Str. Eminescu nr. 22 (lângă Artex)
tel. 214.422, 0744.690.121
GRATUIT
- capac frigorific pentru clienţii care fac spălat, îmbrăcat şi transport la cimitir
- Transport sicriu la domiciliul în Arad
REDUCERE 20%
la sicriu pentru clienţii care au mai lucrat cu firma (copie după factură)
SICRIE la preţ de producător
De la 150 RON
- toate articolele necesare pentru înmormântare
- cortegiu, transport intern şi extern
PLATA ŞI DUPĂ ÎNCASAREA AJUTORULUI DE ÎNMORMÂNTARE
(H-60140)

SRAC ISO 9001 IQNet
SC NOSFERATUM SRL
Servicii Funerare
tel. 270.437; 0744/554.874
www.nosferatum.ro
Cea mai mare diversitate de sicrie şi accesorii funerare la preturi corecte.
+ capac frigorific
+ capela cu circuit inchis
+ coroane, jerbe, aranjamente florale la pret de producator
+ organizare de parastase
Pachete complete cu preturi incepand de la 290 RON
Gratuit : - imbalsamare
- igienizat, cosmetizat
- transportul sicriului la domiciliu
Reducere 10% pentru pensionari.
Str.Ghiba Birta nr.26 (lângă Piata M.Viteazu)
nou Chisineu -Cris, Str. Infratirii nr.55

Anunţurile de deces se publică GRATUIT!

Nu vom şti niciodată ce e în sufletele voastre în acest greu moment, dar suferim alături de voi pentru pierderea unchiului nostru

SELEJAN GHEORGHE.

Zâmbetul şi drăgălăşenia lui ne vor însoţi ani de-a rândul păstrându-i un loc în inimile noastre.

Nepoata Gabriela cu soţul Ghiţă şi copiii Sebastian şi Adelin

---

Sincere condoleanţe şi întreaga noastră compasiune doamnei Mariana Selejan în aceste clipe grele pricinuite de pierderea soţului drag Gheorghe.

Familia Pop Victor - Aluniş

Suntem alături de cuscra noastră Selejan Maria la marea durere pricinuită de decesul soţului

SELEJAN GHIURI

şi transmitem sincere condoleanţe.

Cuscrii familia Banc

Suntem alături de cuscra Selejan Maria în marea durere pricinuită de decesul soţului

SELEJAN GHIURI

şi transmitem condoleanţe. Să se odihnească în pace!

Cuscrii familia Bozgan

Un ultim omagiu celui care a fost unchi iubitor

SELEJAN GHEORGHE.

Nu te vom uita niciodată!

Nepotul Gabriel, Alexandra şi Larisa

Un ultim pios omagiu celui care a fost un ginere iubitor

SELEJAN GHIURI.

Dormi în pace!

Din partea soacrei Dihel Livia

Cu nemărginită durere îl însoţim pe ultimul drum pe unchiul şi naşul nostru

ZĂGAN MIHAI.

Dumnezeu să-l odihnească în pace!

Nepoata Emanuela şi familia

Suntem alături de familia Zăgan şi Petruţiu în aceste momente grele cauzate de decesul celui care a fost

ZĂGAN MIHAI.

Dumnezeu să-l odihnească!

Dia şi Adi

Suntem alături de familia Zăgan şi Petruţiu în aceste momente grele cauzate de trecerea în neființă a celui care a fost

ZĂGAN MIHAI.

Fie-i ţărâna uşoară!

Cristina şi Dani

Suntem alături de sora Rozalia şi nepoatele Mihaela şi Lăcrimioara în durerea pricinuită de decesul soţului şi tatălui

ZĂGAN MIHAI.

Dumnezeu să-l odihnească în pace!

Familia Moşescu

Un ultim omagiu pentru tatăl prietenei noastre Mimi,

MIHAI ZĂGAN.

Odihnească-se în pace!

Cortiza şi Bella

Suntem alături de doamna Rozalia Zăgan în momentele grele datorită pierderii soţului său.

Colectivul filialei A.A.D.- C.A.R. „EXPRESUL" CFR şi Asociaţia Pensionarilor CFR Arad

---

Sunt alături de Doina şi Ili în aceste momente grele. Sincere condoleanţe!

Ani Varga

Suntem alături de colega noastră Doina Nicoară în aceste momente şi transmitem sincere condoleanţe familiei îndoliate.

Colectivul secţiei Hematologie

Suntem alături de familia Clipici din Secusigiu în încercarea grea pricinuită de trecerea la cele veşnice a celei care a fost

CLIPICI STELUŢA.

Dumnezeu să o odihnească în pace!

Familia Iosim

Suntem alături de naşul nostru Tavi în marea durere pricinuită de trecerea în neființă a tatălui său. Sincere condoleanţe familiei îndurerate!

Familia Zaslo Aurel

Suntem alături de Voicu Popoviciu în marea durere pricinuită de moartea mamei. Dumnezeu să o odihnească în pace!

Familia Tudor Caracioni

Mulţumim tuturor celor care au fost alături de noi prin prezenţă sau gând, în momentele dureroase ale pierderii scumpei noastre

DINA.

Familia Ispăşescu

Comemorări (76)

✝ Cu adâncă durere anunţăm trecerea a 40 zile de lacrimi, suferinţă şi infinită durere, după cel ce a fost

AUREL BOIŢ,

un om deosebit care şi-a câştigat un loc special în inimile noastre. Te vom iubi şi preţui atâta timp cât vom trăi pe acest pământ. Îl rugăm pe bunul Dumnezeu să-ţi dăruiască odihnă veşnică. Parastasul va avea loc duminică, 19 noiembrie 2006, la biserica ortodoxă mică Arad de pe str. M. Eminescu după slujba de dimineaţă ora 12.

Veşnic îndureraţi soţia Ana şi fiul Aurelian

Au trecut 10 ani de când scumpa noastră soră, mătuşă şi cumnată, ne-a părăsit pentru totdeauna, cea care a fost

FLORICA SÂRBU.

Dumnezeu să o odihnească în pace!

Fam. Cosma Ana şi Gheorghe. Fam. Ţucudean Corina, Marius, George şi Miriam

---

Azi, se împlinesc 10 ani de când a plecat dintre noi pentru totdeauna în lumea veşnică

SÎRBU FLOARE.

Dumnezeu să o odihnească în pace!

Nu te vom uita niciodată. Fam. Sîrbu, Andi, Carolina, Carina, Nelu şi Ica

---

Ne aducem aminte cu durere în suflet de cel care a fost

NAGHI CORNEL,

la un an de la trecerea la cele sfinte. Parastasul va avea loc azi, ora 8,30, la Mănăstirea Gai.

Familia îndurerată

Au trecut 6 luni de lacrimi şi durere de când soţul meu drag

ALBULESCU ION

din Conop

m-a părăsit pentru totdeauna. Fie-i memoria binecuvântată!

Te plâng mereu soţia Ileana, copilul Petru, nora Crinela, nepoata Paula, nepotul Paul

---

Cu durere în suflet amintim că azi, se împlinesc 6 luni de când a plecat dintre noi cel care a fost

BENCECAN IOAN.

Paşii ne poartă mereu la un mormânt trist şi rece, căutând sprijinul şi mângâierea de altădată. Dumnezeu să-ţi dea liniştea şi odihna sufletului tău cald şi generos!

Familia îndurerată

Cu adâncă durere anunţăm trecerea a 7 ani de lacrimi, suferinţă şi infinită durere după cea care a fost

FLOARE DREUCEAN,

o soţie, mamă, soacră şi bunică care şi-a câştigat un loc deosebit în inimile noastre. Te vom iubi şi preţui cât vom trăi pe acest pământ.

Soţul Teodor, copiii Doru cu soţia Marioara, Dan cu soţia Carmen, nepoatele Teodora şi Diane din SUA şi Austria

---

Cu adâncă durere în suflet amintim că mâine se împlinesc 6 luni de când a plecat dintre noi cel care a fost un bun tată şi un soţ iubitor

POPOVICI VASILE - DANIEL.

Paşii ne îndreaptă spre un mormânt trist şi rece, căutând sprijinul şi mângâierea de altădată. Dumnezeu să-ţi dea liniştea şi odihna sufletului tău cald şi generos!

Soţia Ela şi fiica Gabriela

PIASTRELLE

Pasiune pentru detaliu

Acum și în județ:
Lipova, Chișineu Criș și Pâncota
Mozaic și gresie PISCINE
Hidroizolații în sisteme CERESIT și MAPEI

Vă așteptăm la magazinele noastre din ARAD:
Calea Romanilor 26 B Tel.: 0257/287.630
Calea Radnei 198-200 Tel.: 0257/369.133

---

e-on Gaz România **S.C. E.ON GAZ ROMÂNIA S.A.**

anunță sistarea temporară a furnizării de gaze naturale pentru consumatorii casnici și agenți economici din zona centrală a municipiului Arad, amplasați pe străzile: 1 Decembrie 1918, Bd. Revoluției nr. 37-101 (numai numerele fără soț), Bd. Decebal, Bd. Dragalina, Aviator Georgescu, Unirii, N. Bălcescu, P-ța Avram Iancu nr. 1-8, Gh. Lazăr, Toth Sandor Bl. 1-3, P-ța Moise Nicoară, Bd. Gen. Vasile Milea, Blajului, N. Grigorescu, Călugăreni, I. Vidu, I. Andreescu.

Întreruperea se va face în ziua de luni, 20.11.2006, între orele 9-13, pentru executarea lucrărilor de modernizare a rețelelor de distribuție a gazelor naturale.

Consumatorii sunt rugați să închidă robineții aparatelor de utilizare, iar la reluarea furnizării gazelor să procedeze în conformitate cu INSTRUCȚIUNILE PENTRU UTILIZAREA GAZELOR NATURALE primite la punerea în funcțiune a instalațiilor de utilizare sau cu ocazia verificărilor și reviziilor periodice.

Dispecerat și echipa de intervenție permanent: tel. 218.928; 236.928 0357-403.338. (H-70011)

Consiliul Județean Arad

organizează concurs la sediul din Arad, B-dul Revoluției nr. 75, în data de 19.12.2006 ora 10 proba scrisă, iar în data de 21.12.2006 ora 10 interviul, pentru ocuparea următoarelor funcții publice:

1. **Consilier clasa I grad profesional superior treapta de salarizare 3 la Serviciul Amenajarea Teritoriului, Urbanism, Protecția Mediului și Cadastru din subordinea Arhitectului Șef - 1 post;**
2. **Consilier clasa I grad profesional superior treapta de salarizare 3 la Serviciul Buget Venituri - Direcția Economică - 1 post;**
3. **Consilier clasa I grad profesional principal treapta de salarizare 3 la Compartimentul Achiziții Publice - Direcția Economică - 1 post;**
4. **Consilier juridic clasa I grad profesional asistent treapta de salarizare 1 la Compartimentul Achiziții Publice - Direcția Economică - 1 post;**
5. **Consilier clasa I grad profesional superior treapta de salarizare 3 la Serviciul Investiții - Direcția Tehnică Investiții - 4 posturi;**
6. **Consilier clasa I grad profesional superior treapta de salarizare 3 la Compartimentul Tehnic - Direcția Tehnică Investiții - 2 posturi;**
7. **Consilier clasa I grad profesional superior treapta de salarizare 3 la Serviciul Administrarea Domeniului Public și Privat - Direcția Tehnică Investiții - 2 posturi;**
8. **Consilier clasa I grad profesional superior treapta de salarizare 3 la Compartimentul Analiză Informatică - Direcția Tehnică Investiții - 1 post;**
9. **Consilier clasa I grad profesional debutant la Compartimentul Implementare Programe, Prognoze și Strategii - Direcția Programe, Proiecte și Integrare EU - 1 post;**

Bibliografia, condițiile de participare, conținutul dosarelor și alte informații se obțin la Biroul Gestiune Resurse Umane din cadrul Consiliului Județean Arad, camera nr. 54 B, telefon 281.600, interior 1308.
Dosarele de înscriere se depun până în data de 08.12.2006, ora 12, la Biroul Gestiune Resurse Umane.

Președinte,
Ing. Iosif Matula

Societatea Agricolă Zimas Zimandu Nou

CAUTĂ CUMPĂRĂTORI

pentru următoarele active:

- teren intravilan 44.352 mp cu 3 grajduri, o magazie, birouri, cântar, apă rețea, curent trifazic în localitatea Andrei Șaguna com. Zimandu Nou
- teren intravilan 65902 mp, cu cocini, moară furaje, două celule siloz, seră, apă rețea, curent trifazic.

Informații telefon 380.010 - orele 9-15.

INFORM MEDIA

INFORM MEDIA, editorul cotidianelor Adevărul de Arad și Arad Expres, parte a grupului multinațional Inform Media, care își desfășoară activitatea în domeniul presei locale tipărite

CAUTĂ remizieri

pentru vânzare liberă

Cerințe:
- seriozitate
- bun organizator

Se oferă:
- comision atractiv din realizări

Informații suplimentare la telefon: 281.797.

Program mica publicitate

luni-vineri: 8,00-19,00
sâmbătă: închis
duminică: 9,00-12,00

MARE PUBLICITATE tel. 280.943 ; tel/fax 280.904

Vânzări electro (104)

ABSOLUT SUPER
OFERTĂ! Vindem CASE MARCAT FISCALE, CÂNTARE ELECTRONICE, str. Ineului 29. Telefon 0257/338300, 0745.669.550. Plata și în rate.

ACTUAL: VÂND
CASE MARCAT FISCALE, CÂNTARE ELECTRONICE, strada Stânjenel 6. Telefon 279702, 0788.737.342, 0722.707.432, 0745.395.107.

CASE DE
MARCAT, CÂNTARE ELECTRONICE, MECANICE. Preț fără concurență. Telefon 281020, 0744.630.959.

- **Vând aparat** de cafea Saeco. Telefon 0722.238.737, 0748.794.799.

Cumpărări diverse (108)

- **Butelie aragaz**, ofer 20 Eu. Telefon 0726.487.402, 270794.

CATALIZATOARE AUTO
uzate str. Independenței nr. 7 Arad. Telefon 273785, 0745.320.938.

- **Cetățean german** cumpăr mașini cusut marcă germană SINGER. Telefon 0751.751.684.
- **Colți de** mistreți, dimensiunea 20 cm. Telefon 0743.983.323, 0747.348.047.
- **Fier vechi**, acumulatoare (baterii) caroserii mașini. 210586, 0744.904.690.
- **Fier vechi**, acumulatoare, cupru, aluminiu, alamă, pene vechi și noi. Telefon 0748.308.369.
- **Fier vechi**, calorifere, radiatoare, alamă, aluminiu, cupru, caroserii defecte pentru fier vechi, inox, pene, motorașe. Telefon 0741.134.368.
- **Pene de** gâscă vechi și noi, calorifere de fontă, baterii auto vechi, neferoase, 210480, 0742.299.805, 0749.974.783.
- **Pene de** gâscă vechi și noi, preț foarte bun. Telefon 0741.689.068.
- **Pene vechi** și noi, radiatoare, aluminiu, cupru, alamă, acumulatoare, caroserii, fier vechi, la preț bun, motorașe defecte. Telefon 0746.758.861 sau 214453.
- **Pene vechi** și noi. Telefon 210863, 210175, 0746.457.734.

Pierderi (62)

PIERDUT ȘTAMPILĂ
A.F. Tomuța Aurel Gherasim Tommy`s Plast cu nr. înregistrare fiscală 18828570. O declar nulă.

Citații (63)

SE CITEAZĂ
pârâta Gurin Etelca Rozalia, cu domiciliul necunoscut, în proces cu reclamantul Gurin Ion, pentru divorț fără minori, pentru data de 21 noiembrie 2006, la Judecătoria Lipova, ora 9, dosar nr. 1229/2006.

SE CITEAZĂ
pârâta Kiss Estera cu domiciliul necunoscut în proces cu reclamanta Cordoș Ana, având ca obiect prestație tabulară cu termen de judecată la 7 decembrie 2006, ora 9, la Judecătoria Lipova.

SE CITEAZĂ
pârâții SZEKELY IOSIF și SZEKELY IOSIF JR., cu ultimul domiciliu cunoscut în localitatea Sânpaul nr. 270, la Judecătoria Arad, sala 146, în 07.12.2006, ora 8,30, în proces de prestație tabulară cu FARCAȘ DOREL.

Prestări servicii (72)

ACUM AUTOMATIC
SERVICE REPARĂ MAȘINI SPĂLAT AUTOMATE. Telefon 259146, 0357/401569, 0744.241.398.

EXECUTĂM TOATE
TIPURILE CONSTRUCȚII + PROIECT, cu/fără materiale. Telefon 0721.583.110.

REPARAȚII, VÂNZĂRI:
ELECTROCASNICE, VITRINE, DULAPURI FRIGORIFICE. RATE FĂRĂ: bancă, avans.
MADONA-LIPOVA.
0744.796.542.

Oferte locuri de muncă (74)

ANGAJĂM BRUTARI
și TINERI dornici să învețe meseria de brutar, 0742.218.693.

ANGAJĂM ZIDARI
și OAMENI NECALIFICAȚI. Telefon 0723.692.169 și 0749.220.269.

ANGAJEZ BRUTAR
cu experiență. Telefon 0722.347.616, orele 10-12.

ANGAJEZ FEMEIE
pentru ÎNGRIJIT BOLNAVĂ NOAPTEA. Telefon 244611, 0728.573.882.

ANGAJEZ OSPĂTARI,
AJUTOR OSPĂTARI și FEMEI DE SERVICIU. Telefon 282272, 0722.284.415.

ANGAJEZ ȘOFER
și PENSIONARI. Telefon 214453.

ANGAJEZ SPĂLĂTOR
AUTO, salar atractiv, 0751.856.511.

BASTION CONSTRUCT
angajează MUNCITORI CALIFICAȚI în CONSTRUCȚII. Telefon 0730.130.130.

FIRMĂ ANGAJEAZĂ
MUNCITORI CALIFICAȚI, NECALIFICAȚI pentru MONTAT PAVAJ. Telefon 0745.350.612.

GEANINA -
SERGIU angajează CONTABIL(Ă) și OPERATOR pe buldoexcavator (EXCAVATORIST), 0723.547.364, 0722.292.559.

SC AL STAR SRL Arad
angajează: VOPSITOR, PRESĂTOARE, SCULER - MATRIȚER, STRUNGAR. Telefon 0749.294.201, 0740.152.081.

SC ANGAJEAZĂ
BUCĂTĂREASĂ. Informații telefon 0740.439.688.

SC ANGAJEZ
ZIDARI, ZUGRAVI, LUCRĂRI în acord. Telefon 0744.451.838.

SC HAMPSON
angajează CONFECȚIONERĂ la mașină. Telefon 348240.

UNIVERSITATEA „AUREL VLAICU" ARAD scoate la concurs în data de 30.11.2006, ora 10,00, trei posturi de ÎNGRIJITOR II. Informații la telefon 0257/280702 int. 4128.

Mica publicitate 210.775

În 19 noiembrie se împlinesc 2 ani de când ai plecat dintre noi iubitul nostru soț, tată, frate, cumnat, socru, unchi, cuscru

RUSANDA TEODOR.

Dumnezeu să-ți dea odihnă veșnică!

Te vom plânge mereu, familia îndurerată

Au trecut trei ani de când ne-a părăsit pentru totdeauna draga noastră mamă și soție

HORODINCĂ MARGARETA.

Nu te vom uita niciodată!

Fiul și soțul

În loc de La Mulți Ani, azi împlineai 78 ani, decedat cu 2 ani 5 luni în urmă cel care a fost

col. HERMAN IOAN.

Transmit familiile Herman

Azi, se împlinește un an de când inima iubitului nostru soț, tată, socru și bunic

BAN MIHAI

din Șepreuș

a încetat să mai bată. A trecut 1 an de când ai plecat, fără să spui un cuvânt, un an de lacrimi și dureri, o candelă aprinsă zi de zi, un an în care ți-am simțit lipsa, sprijinul tău extrem de mult, îmi este greu singură, dar îl am pe bunul Dumnezeu lângă mine și copiii noștri alături. Cu lacrimi și durere în suflet înălțăm o rugăciune bunului Dumnezeu să-ți vegheze sufletul și să-ți dea odihnă veșnică. Lacrimi de jale la mormânt/Îți udă chipul de pe cruce/Tu ne privești trist, ca și când/Cu noi acasă te-ai mai duce. Parastasul de pomenire a sufletului său va avea loc duminică, 19 noiembrie, la Biserica Ortodoxă din Șepreuș.

Soția îndurerată Ban Onița cu familia

Clopotul va bate încă o dată la Biserica Ortodoxă din Șepreuș, duminică, 19 noiembrie, la trecerea unui an de când dragul nostru soț, tată și bunic ne-a părăsit

BAN MIHAI

din Șepreuș.

Tată scump, tată iubit/ De când tu ne-ai părăsit/Am făcut tot ce-am putut/ Să-ți urmăm sfatul tău bun/Pe mama noastră s-o ajutăm/ Singură să n-o lăsăm/Iar pământul cât de cât/Să-l păstrăm că este sfânt/Pământul noi l-am lucrat/Pe mama am vizitat/ Am făcut cu greu de toate/Și-om mai face până la moarte/Dar fără sprijinul tău tată/Fără prezența ta acasă/Ne este din ce în ce mai greu/Să facem față mereu/Pe mama o ducem cu drag/Să stea cu noi la Arad/Iar pe tine tată bun/Te luăm cu noi în gând/Iar când dorul ne-o cuprinde/Vom veni aici la cruce/Să vărsăm lacrimi cu jale/S-aprindem o lumânare/Iar în rugăciunea noastră/Veșnic vei fi pomenit tată.

Copiii tăi dragi: Nelu cu Angela, Lucia cu Mitru precum și nepoțeii tăi iubiți

---

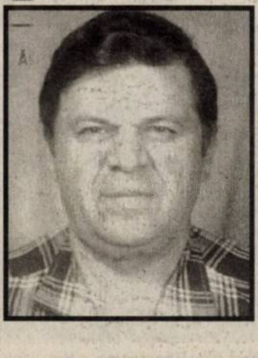

Se împlinește 1 an de la plecarea dintre noi a iubitului nostru bunic

BAN MIHAI.

O frunte aplecată în semn de recunoștință, multe lacrimi și o candelă aprinsă din partea nepoților: Lucian - Felix, Nelușu, Claudiu și Marius

---

O lacrimă, o floare, o lumânare și o clipă de aducere aminte la 4 ani pe 19 noiembrie 2006 de la plecarea dintre cei dragi a celui ce a fost soț, tată, socru și bunic

ARDELEAN TEODOR

din Vladimirescu.

Vei rămâne veșnic viu în sufletele noastre.

Familia

Se împlinesc 5 ani de când ai plecat fără să-ți iei rămas bun. În acești ani ai fost tot timpul în sufletul și gândurile noastre. Zilnic merg la mormântul tău

ARDELEAN LAZĂR

acolo îmi găsesc liniștea sufletească. Dumnezeu să te odihnească în pace!

Soția Maria, fiicele Delia, Mariana, Nelu, nepoții Dan, Alexandru

---

Ce trist e atunci când mama nu-i/ Pustie-i casa orișicui/ E atâta gol și atât de trist/ Când mama apare doar în vis. Azi se împlinesc 6 săptămâni de când a plecat dintre noi soția, fiica, mama soacră și bunica

BUGA ELENA.

Parastasul de pomenire va avea loc azi, ora 10,00, la cimitirul Pomenirea.

Lacrimi, dor nestins, rugăciune, o lumânare aprinsă la mormântul părinților

ROTARU NICOLAE și ELENA.

Dumnezeu să vă odihnească și sufletul vostru să mă ocrotească!

Fiica îndurerată Lucia

Lacrimi, flori și o tristețe și neștearsă amintire în memoria celei ce a fost

FLORI GĂVRUȚA

la 6 ani - pe 18 noiembrie - de la trecerea în neființă, Veșnic marcați și nemângâiați.

Familia

Voi, cei dragi, ce m-ați iubit/ De 1 an v-am părăsit/ Poate-așa mi-a fost destinul/ Mie odihnă, vouă chinul/ Mie raiul, cerul sfânt/ Vouă lacrimi pe pământ. S-a împlinit 1 an de la despărțirea scumpului nostru fiu

ROȘU NICOLAE.

Vei fi mereu în inimile și sufletele noastre. Parastasul va avea loc duminică, 19 noiembrie, la Biserica Ortodoxă din Bujac, ora 12.

Mama Silvia și familia Sas Valentina cu familia

Pe patul tău de suferință/ Te-am tot vegheat să te ridici/ Te-am fost alături cu credință/ Te-ai dus și ne-ai lăsat plângând/ Am vrut să mai rămâi cu noi/ Dar n-a fost cu putință. Ne rugăm ca sufletul tău bun, să se odihnească-n pace. Se împlinește un an de la trecerea în neființă al scumpului nostru

ing. POPESCU PETRU CONSTANTIN.

Parastasul va avea loc la Biserica UTA, în 19 noiembrie, ora 12.

Soția, fiul, nora și nepoțica Andreea

O clipă de aducere aminte, un gând, o lacrimă azi când se împlinesc 10 ani de când a plecat dintre noi mama noastră dragă

VAȚI MARIA

din Curtici.

Copiii Florica, Angela și Dănuț cu familiile

Printre lacrimi de dor și neuitare, amintim că au trecut opt ani de la dureroasa despărțire de iubitul meu fiu, soț și tată iubitor

DAN DÂRLEA.

Chipul tău drag va fi veșnic luminat de candela care arde de dor în sufletele noastre.

Se roagă mama și fiul tău să-ți dea odihnă veșnică Bunul Dumnezeu

---

Tristă și neuitată rămâne ziua de 20 noiembrie, zi când se împlinește un an de la decesul celui care a fost

DRILA MIHAI.

Dumnezeu să te odihnească în pace! Nu te vom uita niciodată

MIMI!

Sincere condoleanțe familiei îndoliate.

Familia Cădaru și Rusu

Cuvintele nu pot exprima tristețea și regretul nespus pentru pierderea celui mai bun prieten

DRILA MIHAI (MIMI),

de la a cărui trecere în neființă se împlinește un an. Sincere condoleanțe familiei îndoliate!

Voicu

Vei rămâne în sufletele noastre prieten drag

SILVIU MOGA

și îți aducem un pios omagiu la împlinirea a șase săptămâni de la plecarea ta. Dumnezeu să te odihnească în pace!

Mircea, Mimi și copiii

Program
Mare Publicitate
Luni-Vineri 8.00-19.00
Sâmbătă, duminică închis

ADEVĂRUL
Cotidian independent Arad

Înainte de știre este
ADEVĂRUL
Cotidianul cu cel mai mare tiraj din România!
La toate chioșcurile de ziare.
Abonamente la telefon
281 797

PE SCURT

● **Cu bicicleta.** Prinţul Charles al Marii Britanii şi-a obligat o parte din angajaţi să circule cu bicicleta şi a declarat că este hotărât să circule cu trenul, pentru a proteja mediul de efectele gazelor de seră.

● **Artişti onoraţi.** Trupa Bon Jovi, James Brown, Rod Stewart, Prince, Dusty Springfield şi fostul producător al trupei Beatles, compozitorul George Martin, au fost incluşi în Music Hall of Fame, în cadrul unei ceremonii care a avut loc la Londra.

Tornadă în North Carolina

Miami (MF) - O tornadă produsă joi, în North Carolina, în Statele Unite, a provocat moartea a cel puţin şase persoane, distrugând în întregime mai multe case din regiune. Patru copii şi doi adulţi au fost răniţi, unii dintre ei aflându-se în stare gravă, după ce casele lor au fost distruse de tornadă, în vestul oraşului Riegelwood. Şeriful din districtul Columbus, Chris Batten, a declarat că şase persoane au murit, după ce cinci sau şase case au fost complet distruse. În regiune se desfăşoară căutări cu ajutorul câinilor, pentru a fi găsite persoanele dispărute. Printre victime ar fi şi doi copii.

Case distruse în Old Lake Road (Foto: EPA)

Snoop Dogg în modă

Los Angeles (MF) - Starul rap-ului american Snoop Dogg a lansat o linie de produse pentru animale de companie care include haine, accesorii şi jucării, în urma asocierii cu o mare companie din domeniu, JPI Pets. Lansarea colecţiei, care va fi disponibilă pentru comandă pe internet începând cu 21 noiembrie, coincide cu lansarea celui mai recent album al rapper-ului, „Tha Blue Carpet Treatment".

În arest

Mumbai (MF) - Gărzile de corp ale actriţei Angelina Jolie au fost arestate după ce au fost implicate într-o altercaţie cu părinţii unor copii care învăţau la o şcoală din oraşul indian Mumbai, unde se filmau câteva scene din filmul „A Mighty Heart". Altercaţia a avut loc când porţile şcolii s-au deschis pentru a le permite părinţilor să-şi ia copiii. Părinţii furioşi le-au acuzat pe trei dintre gărzile de corp ale actriţei că i-au împins şi insultat.

Lili este un pui de koala care s-a născut în parcul Gold Coast din Queensland, Australia. (Foto: FAN)

Noapte cu stele căzătoare

Bucureşti (MF) - În această noapte, între orele 3.00 şi 6.00, se va produce maximul unui curent de meteori, numit Leonide. Cei care vor privi cerul, fără un instrument astronomic, pot vedea între 50 şi 100 de meteori (stele căzătoare) pe oră. Leonidele sunt resturile cometei Temple-Tuttle, ce trece pe lângă Soare o dată la 33 de ani. În perioada 1998-2002, Pământul a trecut, în fiecare an, printr-o regiune plină de praful lăsat de nucleul cometei în 1998. În acest an Pământul va trece prin regiunea pe unde a trecut cometa în 1932.

Peter Gabriel, „omul păcii"

Peter Gabriel a fost ales „omul păcii" pe 2006 de către laureaţii premiului Nobel.

Peter Gabriel, cu soţia (Foto: EPA)

Roma (MF) - Cântăreţul britanic Peter Gabriel a fost desemnat „omul păcii pe 2006", ieri, la Roma, în timpul unui summit al laureaţilor premiului Nobel pentru pace care se va încheia mâine.

Cel care i-a înmânat premiul a fost polonezul Lech Walesa, laureat al premiului Nobel pentru pace în 1983, care l-a înlocuit pe fostul preşedinte sovietic Mihail Gorbaciov, absent din motive de sănătate.

„Peter Gabriel este recunoscut în lumea întreagă pentru activităţile sale în favoarea păcii şi umanităţii. El foloseşte muzica, limbajul universal, pentru a facilita înţelegerea între culturi", a subliniat Gorbaciov, laureat al premiului Nobel pentru pace în 1990, într-un mesaj transmis în timpul ceremoniei. Amintind că Peter Gabriel a fost unul dintre primii artişti care au denunţat apartheid-ul, primarul Romei, Walter Veltroni, a salutat „o voce care se luptă pentru libertate". În discursul său de mulţumire, Peter Gabriel a subliniat că „muzica este omniprezentă în lume, aşa cum este şi apa" şi că „limbajul atinge fiinţa umană". Peter Gabriel (56 ani), fost membru al trupei Genesis şi angajat de mai mulţi ani în lupta pentru drepturile omului, este, de peste un an, în turneu mondial, în beneficiul organizaţiei Amnesty International.

Izabela are 17 ani şi este elevă. S-a născut în zodia Capricorn, iubeşte muzica, dansul şi cititul.
www.aradon.ro
(Foto: Ştefan Matyaş)

Suveniruri pentru logodnă

Londra (MF) - Comercianţii din Londra se pregătesc cu suveniruri care să marcheze logodna prinţului William, al doilea în ordinea succesiunii la tronul Marii Britanii, cu Kate Middleton, deşi casa regală nu a făcut nici un anunţ oficial în acest sens. Şefii de la centru comercial londonez Woolworths au spus că nu doresc să fie prinşi pe picior greşit în cazul în care fiul prinţului Charles îşi va anunţa intenţia de a se căsători.

Între obiectele pregătite se numără căni tradiţionale, farfurii şi prosoape pentru ceai sau o ediţie limitată de telefoane mobile. Unele obiecte sunt decorate cu fotografii ale cuplului, însoţite de mesajul „Sărbătorim căsătoria regală a lui William şi Kate" şi cu spaţiu lăsat necompletat pentru dată.

Farfurie cu poza cuplului (Foto: EPA)

Nuntă în castelul bântuit

Castelul în care se va căsători cuplul de actori Tom Cruise şi Katie Holmes este bântuit.

Katie Holmes, Tom Cruise şi fiica lor, Suri (Foto: EPA)

Roma (MF) - Castelul italian din apropiere de Roma, ales de actorii americani Tom Cruise (44 ani) şi Katie Holmes (27 ani) pentru nunta lor care va avea loc astăzi, este bântuit de fantoma unei ducese care a murit asasinată, conform spuselor localnicilor.

Deşi cuplul hollywoodian nu a confirmat locul ceremoniei de căsătorie, toate indiciile duc spre castelul medieval al familiei Odescalchi, situat pe malul lacului Bracciano, lângă Roma.

Legenda

Castelul a fost construit în secolul al XV-lea pentru familia aristocrată Orsini. Legenda spune că soţia cu mult mai tânără a lui Paolo Giordano I Orsini, Isabella de Medici, îşi introducea amanţii în castel printr-o uşă secretă. Cei care nu o satisfăceau pe ducesă erau aruncaţi, printr-o uşă separată, într-o fântână.

Când violentul şi nemilosul Paolo, care devenise între timp duce de Bracciano, a descoperit că soţia sa avea amanţi, a hotărât să o ucidă în timp ce se aflau în vacanţă la locuinţa lor din Florenţa: în timpul unei cine a strangulat-o.

Folclorul local spune că, în semn de răzbunare, Isabella bântuie camerele castelului unde a trăit şi unde cuplul numit de presă TomKat urmează să-şi jure credinţă. Presa locală mai face speculaţii asociind numele ducesei cu cel al fiicei adoptate de Tom Cruise în timpul căsătoriei cu australianca Nicole Kidman, Isabella, în vârstă de 13 ani. La nuntă sunt aşteptate celebrităţi precum John Travolta şi Kelly Preston, Steven Spielberg, Michael Douglas şi soţia sa Catherine Zeta Jones. Cele mai bune hoteluri din orăşelul Bracciano sunt pline. Primăria a decis să închirieze ferestrele cu vedere spre castelul unde se va desfăşura evenimentul pentru 1.000 de euro fiecare.

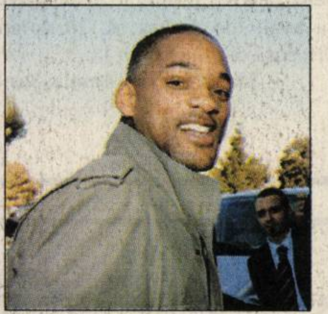

Will Smith, invitat (Foto: EPA)

În exclusivitate

Mai multe agenţii de presă şi televiziune au rezervat elicoptere în speranţa că vor putea obţine imagini de la acest eveniment, datorită faptului că prefectura a refuzat să interzică survolarea castelului. Conform presei italiene, un post de televiziune şi trei publicaţii vor împărţi exclusivitatea fotografiilor contra unei sume cuprinsă între 5 şi 10 milioane de dolari.

Cuplul a preferat să se căsătorească în Italia pentru că aici au făcut publică pentru prima dată povestea lor de dragoste, în urmă cu un an şi jumătate. Fiica lor, Suri, s-a născut pe 18 aprilie, în Statele Unite, iar în ziua nunţii va împlini şapte luni.

Castelul din Bracciano (Foto: EPA)

ADEVĂRUL

Cotidian independent Arad

6 422225 000018

20 pagini | LUNI, 20 NOIEMBRIE 2006 | 80 bani (8.000 lei)

Anul XVIII, nr. 4986

E-mail: adevaruldearad@informmedia.ro; publicitate.adevarul@informmedia.ro; micapub.adevarul@informmedia.ro

Azi: 115 oferte de locuri de muncă Pag. 19

42 de zile până la aderare

COMENTARIUL ZILEI

Depăşiţi de situaţie

Daniel Scridon
daniel.scridon@informmedia.ro

Înainte de '89 a fost Pugna şi partidul. Acum, la modă sunt „fluieraşii" şi banii. Aşa au fost mai mereu decise derby-urile Poli - UTA. Nici ultima confruntare nu a făcut excepţie de la regulă. Păcat de pasiunea şi entuziasmul suporterilor celor două echipe, care de fiecare dată au creat o atmosferă superbă, inegalabilă.

„Nocturna" de pe Bega a fost prefaţată de „lupte de stradă", provocate de pietrele fanaticilor suporteri timişoreni, care au luat drept ţintă capetele rivalilor. De ce s-a ajuns aici ? Simplu, pentru că forţele de ordine au fost depăşite de situaţie. Deşi toată săptămâna au întocmit planuri de măsuri, jandarmii din cele două oraşe nu au luat în calcul posibilitatea ca fanii arădeni să fie atacaţi cu pietre în plin centrul Timişoarei. Luaţi prin surprindere - ca de atâtea alte ori - , reprezentanţii legii au acţionat haotic, nu puţini fiind cei care au făcut cunoştinţă cu pulanele jandarmilor fără a avea nici o vină. „Încălzirea" fiind făcută, derby-ul putea să înceapă.

O dispută atât de aşteptată, cu orgolii şi pasiuni nemăsurate, avea să fie stricată, din păcate, de un arbitru-asistent rău intenţionat, care şi-a asumat o decizie pe cât de grea, pe-atât de mincinoasă. Nici reluările TV, nici ochii specialiştilor în ale arbitrajului, nu au putut dezlega „şarada" lui Şovre. Cum nu au găsit explicaţii nici la decizia luată de Augustus Constantin, fiul şefului arbitrilor din fotbalul românesc, care nu a avut nici un suport regulamentar. De ce ne-a făcut-o acest Şovre ? Gurile rele vorbesc despre o datorie neonorată a utiştilor, după un meci în care a beneficiat de unele semnalizări favorabile ale arbitrului orădean, iar meciul de la Timişoara a fost momentul revanşei.

Departe de noi intenţia de a apleca urechea la folclor, dar ceva a avut acest Şovre cu noi, utiştii. Altceva, decât „orbu' găinii". Aşa s-a scris istoria unui nou episod din „războiul Arad - Timişoara". Povestea însă merge mai departe ...

Alegeri în reluare la PNL

■ Fostul prefect al Aradului, Cristian Stragea, a fost ales preşedinte pe judeţ.

Simion Todoca
simion.todoca@informmedia.ro

Arad - După o lungă perioadă de interimat, cauzată de invalidarea alegerilor din iarnă, la care a câştigat detaşat actualul „platformist" Sever Jurcă, şi după o amânare pricinuită de unele inadvertenţe legate de desemnarea delegaţilor, organizaţia judeţeană PNL Arad a reuşit să ducă la bun sfârşit o conferinţă judeţeană ale cărei rezultate nu vor mai fi contestate. Sub „patronajul" preşedintelui Camerei Deputaţilor, Bogdan Olteanu şi a senatorului Teodor Meleşcanu, fostul prefect al Aradului, Cristian Stragea, a reuşit să îl învingă pe contracandidatul său, Tiberiu Dekany, viceprimar şi preşedinte al organizaţiei municipale.

Lupta a fost foarte strânsă, Stragea câştigând cu 242 de voturi la 201. Şi de această dată s-a dovedit că „eminenţele cenuşii", Gheorghe Florea-primar la Gurahonţ şi Florin Farcaşiu- primarul Târnovei înclină balanţa în care parte vor, de această dată fiind în echipa lui Cristian Stragea.

A mai contat, în economia competiţiei şi faptul că din echipă face parte Caius Parpală, finul premierului Tăriceanu.

Conform unor surse, la sugestia lui au fost „pompate", în special către Târnova, sume guvernamentale considerabile care, dacă vor fi folosite cu chibzuinţă, vor fi de natură să-i asigure lui Farcaşiu un nou mandat de primar.

La lucrările Conferinţei Judeţene nu au lipsit nici de această dată acuzele şi loviturile sub centură, dar la final s-a considerat că nu au fost depăşite limitele fair-play-ului. / pag. 6

Ură şi sânge la Poli - UTA. Înaintea meciului-derby de pe Bega, suporteri radicali ai alb-violeţilor au atacat cu pietre galeria arădeană şi jandarmii, rănindu-i. / p. 13 (Foto: Timiş Expres)

Loto 6 /49
3, 41, 35, 26, 34, 21
Noroc: 5 0 3 3 2 9 1

Plătesc oalele sparte

Micii acţionari de la Indagrara au primit somaţie din partea AVAS prin care sunt informaţi că trebuie să plătească o cotă parte din datoria de 135.588,40 dolari preluată prin cesiune de către AVAS, de la Bancorex. / p. 3

Haos la plata pensiei

Pensionarii care au renunţat la conturile sau cardurile BancPost vor primi, în această lună, banii cu întârziere. Pensia le va fi adusă acasă, prin poştă, până la data de 30 noiembrie. / p. 10

Viteză. Un acord încheiat între guvernele României şi Ungariei vizează dublarea şi electrificarea tronsonului de cale ferată Curtici – frontieră, în urma acestor lucrări trenurile putând circula cu o viteză de până la 160 km/h. / p. 8

Câte ore stăm la serviciu

Din datele Federaţiei Angajaţilor Europeni rezultă că salariaţii din fostele ţări comuniste stau mai mult la locul de muncă decât cei din Vest.

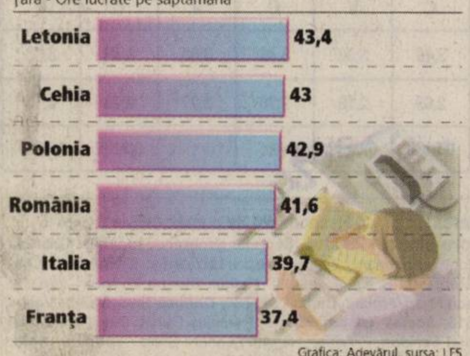

Grafica: Adevărul, sursa: LFS

Felicitarea de Crăciun a ziarului Adevărul!

Copii, concursul a început! Nu vor lipsi nici cadourile de la Moş. Desenaţi şi trimiteţi-ne desenul pe adresa Redacţiei ziarului. Cel mai frumos desen se va transforma într-o felicitare adevărată pentru sărbătoarea Crăciunului. /p. 4

MEDITAŢIA ZILEI

• „Divorţul este oficializarea adulterului.” (Jean Guichard)

CALENDAR

Luni, 20 noiembrie

• **Astăzi,** Soarele răsare la ora 07 şi 18 minute şi apune la ora 16 şi 43 de minute. Au trecut 323 de zile din acest an. Au mai rămas 42 de zile până în 2007.

• **Praznicul zilei:** Biserica ortodoxă: Înainteprăznuirea Intrării în Biserică a Maicii Domnului; Sf. Grigorie Decapolitul; Sf. Mc. Dasie; Sf. Ier. Proclu; Biserica greco-catolică: Cuv. Grigorie Decapolitul; Sf. Proclu arhiep. Constantinopolului; S. Marius din Durostorum; Înainteserbarea Intrării în Biserică a Maicii Domnului; Biserica catolică: S. Octavian

PIEŢE, TÂRGURI

• Astăzi este zi de piaţă la Curtici, Nădlac, Bocsig, Gurahonţ, Moneasa, Pilu, Vladimirescu. Tot astăzi se organizează târg săptămânal la Gurahonţ şi Bârzava.
Mâine, marţi, este zi de piaţă la Sebiş, Almaş, Apateu, Semlac, Sântana, Şilindia, Vârfurile.

ÎNTRERUPERI DE CURENT

• Luni 20 noiembrie: h 8-15: Dieci - p.; h 10-13: Ghioroc - p.; h 9-15, parţial: Şiclău, Sântana, Satu Mare

CITIRE APOMETRE

• Luni, 20 noiembrie: Blocuri 7-39 Pasaj, I. Suciu, I. Maniu 201-255A, 325-367, 551-585, 601-620, 701-734, Zona Gării, Avrig, Miron Costin, N. A. Dragomir, Bihorului, Onisifor Ghibu, 6 Vânători, Roşiorilor, X1-X42, Predeal, „N”, „A”, Faleză Sud, Romanilor, Patria, Moţilor, Haiducilor, M. Scaevola, C. Coposu, T. Vladimirescu, Banu Mărăcine, Ghiba Birta, P-ţa Spitalului, Păşunii, Gherghinei, Abrud, Digului, Liviu Rebreanu, Târgului, Porumbacului, Vulturilor, Mehedinţeanu, Veseliei, Filotei, Volta, Lungă, Rozmarinului, Vadului, Dumbrava Roşie, Cuptorului, Podului, Bulgară, Rodnei, Mierlei, Şt. O. Iosif, Salontei

TELEFOANE UTILE

INFORMAŢII TELEFONICE: 056-931; **ROBOT:** 958
APEL UNIC DE URGENŢĂ (SALVARE, POLIŢIE; Pompieri): 112
PRIMĂRIA MUNICIPIULUI ARAD: Program de relaţii cu publicul (camera 5) luni-vineri între orele 8-20. Tel. 284.744; tel. centrală 281.850
SPITALUL CLINIC JUDEŢEAN: 220.000; 220.001; 220.002; 220.003
ADMINISTRAŢIA FINANŢELOR PUBLICE ARAD: Asistenţă contribuabili - telefon 280.633, 280.733, int. 198 (persoane fizice) şi 129 (persoane juridice) int. 166 (relaţii publice) între orele 8,00-16,00. Informaţii suplimentare la www.finantearad.ro
S. C. EON GAZ ROMÂNIA - Sucursala Arad - Dispecerat şi intervenţie telefon 218.928; 256.928; 0357/403.388
DERANJAMENTE CURENT ELECTRIC: 235.991
VERIFICARE METROLOGICĂ ŞI REPARAŢII CONTOARE APĂ: 255.274; 0723-343.976
INFORMAŢII CFR: 231.777
PROTECŢIA CONSUMATORULUI: B-dul Revoluţiei, nr. 50. Telefon: 257.049
DIRECŢIA DE SĂNĂTATE PUBLICĂ - serviciul de permanenţă: 254.438
GARDA FINANCIARĂ: B-dul Revoluţiei nr. 79, telefon: 280.971
INSPECTORATUL TERITORIAL DE MUNCĂ ARAD: Str. Episcopiei nr. 11-13, tel.: 211.762, 211.862, 257.251
AGENŢIA JUDEŢEANĂ PENTRU OCUPAREA FORŢEI DE MUNCĂ: Str. Călugăreni nr. 1A, tel.: 281.998, 214.551,
DIRECŢIA PUBLICĂ DE PAZĂ: tel.: 280.557

Piaţa de maşini

■ Deşi nu atât de numeroşi ca de obicei, clienţii pieţei auto au fost ieri mult mai exigenţi.

Arad (M.S.) - VW Bora (2000) - 12.000 Eu, Volvo 440 (1994) - 5.000 Eu, Kia Sorento (2004) - 21.900 Eu, Ford Focus (2002) - 9.500 Eu, VW Golf (1999) - 6.950 Eu, Opel Vectra (2003) - 11.800 Eu, Citroen Berlingo (2001) - 6.900 Eu, Opel Astra Caravan (2001) - 7.900 Eu, Volvo S60 diesel (2002) - 14.600 Eu, Audi A4, TDI (2002) - 14.300 Eu, Fiat Punto (2001) - 5.350 Eu, Opel Agila (2001) - 5.750 Eu, Opel Corsa (2004) - 6.400 Eu, VW Polo 1,4 TDi (2003) - 7.500 Eu, Opel Corsa (2004) - 6.700 Eu, VW Golf TDi (2001) - 8.999 Eu, Mercedes E200 CDI, diesel (2002) - 20.850 Eu, Opel Astra 1,8 (1992) - 3.950 Eu, Volvo 440 (1994) - 5.000 Eu.

Cumpărătorii au fost interesaţi de toate aspectele (Foto: M: Szegõ)

SĂNĂTATE

• **FARMACII:** Farmacia „REMEDIUM” Arad, B-dul Revoluţiei nr. 52-54. Program luni-vineri: 7,30-20,00; sâmbătă 8,00-14,00. Telefon: 233.195. • Farmacia „OMNIAFARM”, Calea Aurel Vlaicu, Bl. Z28, cu program zilnic între orele 8,00-22,00. Telefon: 271.724.
• **SPITALUL CLINIC JUDEŢEAN** are un nou număr de telefon: 220.000; 220.001; 220.002; 220.003.
• **URGENŢE STOMATOLOGICE:** Cabinetul de pe str. Crişan (în spate la Gionelli) are program non-stop. Telefon: 253.794.
• **POLICLINICA DR. TURCIN:** zilnic, orele 8-20. Telefon: 285.510, 250.332. Cabinete: cardiologie, interne, chirurgie, chirurgie plastică, boli infecţioase, ginecologie, ORL, oftalmologie, neuropsihiatrie, ecografie, medicina muncii, fizioterapie, fişe auto/port armă.

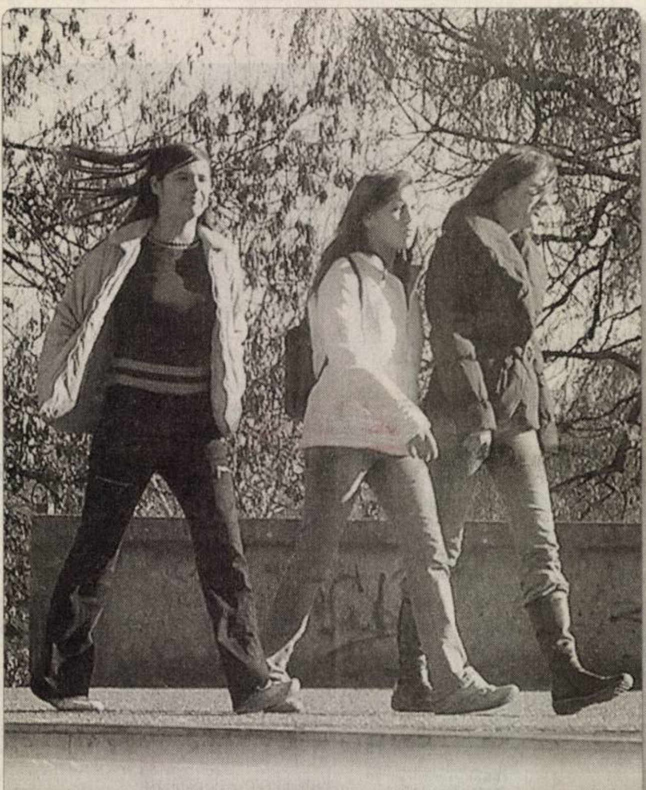

Meteo. Vremea va fi în general instabilă. Cerul va fi parţial noros. Vântul va sufla moderat. **Temp. min.: 3° C. Temp. max.: 14° C.**

HEMOROIZI
Cabinet privat Dr. ONIŢA
Consultaţii şi tratament proctologic complet
Semne de alarmă:
➢ exteriorizarea hemoroizilor
➢ sângerarea
➢ durerea
➢ mâncărimea anală
Tratamentul:
STOP
➢ Nu necesită internare, anestezie şi nici operaţie în 90% din cazuri
➢ Rezultate foarte bune
ARAD, Str. L. Blaga 5 Tel. 21.00.67, 0740.33.68.99
www.madestetic.ro

HOROSCOP

BERBEC (21.03-20.04)
Va apărea o discordie cu cineva destul de important din viaţa dvs., dar nu se pune problema unei rupturi definitive. E bine să trataţi situaţia cu diplomaţie.

TAUR (21.04-20.05)
Munca este tema predilectă a zilei, dar nu este bine să vă gândiţi la vreo schimbare. Atenţie, aveţi în preajmă persoane aflate pe aceeaşi poziţie cu dvs.

GEMENI (21.05-20.06)
Nu luaţi decizii pripite! Azi, mai mult ca niciodată, este necesar să fiţi atenţi la toate amănuntele legate de tot ce vă propuneţi să întreprindeţi, căci sunteţi foarte uşor de indus în eroare.

RAC (21.06-22.07)
Vă creaţi o imagine pozitivă în societate, sunteţi plini de umor, dar replicile dvs. pot deranja o persoană mai recalcitrantă.

LEU (23.07-22.08)
Mergeţi să vizitaţi un prieten sau primiţi o invitaţie pentru un eveniment deosebit. Vă sunt avantajate aranjamentele secrete.

FECIOARĂ (23.08-22.09)
Vă va fi foarte greu să vă menţineţi punctul de vedere. Evenimentele care au loc astăzi se desfăşoară cu o rapiditate care vă uimeşte chiar şi pe dvs.

BALANŢĂ (23.09-22.10)
Cei din jur vă consideră misterios, pe când dvs. fierbeţi de idei noi şi de planuri pe care nu ştiţi cum să le puneţi în practică.

SCORPION (23.10-21.11)
Aveţi tendinţa să începeţi prea multe treburi simultan şi riscaţi să nu vă reuşească nimic. Ar fi indicat să amânaţi afacerile şi investiţiile.

SĂGETĂTOR (22.11-21.12)
Veţi avea posibilitatea să faceţi o bună impresie unei persoane cu funcţie. Eforturile pe care le veţi depune în domeniul serviciului se vor concretiza rapid.

CAPRICORN (22.12-19.01)
Aveţi ocazia să pătrundeţi într-un mediu în care puteţi învăţa multe lucruri la care poate că până acum nu aţi avut acces.

VĂRSĂTOR (20.01-20.02)
Responsabilităţile vă copleşesc, deşi aveţi multe pe cap şi totul merge greoi, ambiţia dvs. e foarte mare.

PEŞTI (21.02-20.03).
Entuziasmul dvs. ar putea să vă atragă invidia unor persoane din anturaj. Posibil să aveţi discuţii cu persoana iubită.

COMENZI TAXI

• ALFA PLUS	949; 349.349
• TAXI ALFA	945; 22.88.88; 25.25.26; 0723-200.301; 0745-50.60.70
• TAXI ARAD	940; 0722-755.440; 0740-252.101
• STAR	212.222; 0722-361.011; 0745-645.645
• FAVORIT	280.000; 281.111; 0740-083.333; 0724-409.992
• EUROPA	275.555; 0723-677.555; 0744-828.163
• TAXI AZUR	280.705; 280.100; 0722-149.288; 0740-975.568; 230.530; 230.730; 0740-152.828; 0723-062.366

• TAXI VERBIŢĂ 0726-336.969; 0741-200.300; 944

CINEMATOGRAFE

• **Dacia (tel. 280.224):** Vitezomanul Ricky Bobby (SUA), orele: 11; 13,30; 16; 18,30; 21
• **Arta (tel. 280.526):** Lacrimi de iubire (România), orele: 15; 17,30; 20; joi numai de la ora 15

CURS VALUTAR

Astăzi

Denumirea Valutei	BNR	BCR		BRD		San Paolo IMI BANK		Banca Românească		Banca Romexterra		Alpha Bank		Casa Schimb LUXOR	
		C	V	C	V	C	V	C	V	C	V	C	V	C	V
Euro	3,49	3,47	3,54	3,42	3,53	3,45	3,53	3,46	3,52	3,46	3,52	3,46	3,53	3,48	3,50
Dolar SUA	2,73	2,69	2,77	2,68	2,78	2,69	2,77	2,71	2,76	2,69	2,78	2,70	2,77	2,72	2,75
Forint	0,0135	0,0132	0,0141	0,0128	0,0141	0,0125	0,0140	-	-	0,0133	0,0138	-	-	0,0135	0,0137

ADEVĂRUL
Cotidian independent Arad
B-dul Revoluţiei nr. 81, Arad

Publicaţie auditată de BRAT
Tiraj mediu zilnic vândut: 27 845

Director editor: Mircea Ţîşcă Secretariat - 281802, fax - 280655
Şef departament difuzare: Sorina Ambruş - 281797
Şef departament marketing: Eugenia Pantea - 281797
Marea publicitate - 280904, 280943,
Mica publicitate - 210775
Tiparul executat la: SC Inform Media SRL, Calea Torontalului, DN 6, km 5,7, Timişoara

Redactor şef: Alexandru Seres Responsabil de număr: Simion Todoca
Redactor coordonator: Doru Sinaci - 280854, Secretar general de redacţie: Gabriela Groza - 280854 Sec. red.: Monica Ardelean - 280854 Departamente: *Eveniment:* Cosmin Mihuţa, Lucian Şerban, Margareta Szegõ - 280003; *Politic:* Simion Todoca - 280318; *Economic:* Doru Sava, Gerlinde Knap, Adriana Barbu - 281738; *Cultură, Învăţământ:* Vasile Filip, Vasile Sărăndan - 280318; *Social:* Tristan Mihuţa, Romulus Dubăt, Diana Duţu, Alin Olteanu - 281855; *Sport:* Daniel Scridon, Adrian Hărţău, Leonard Sfâra - 281701; *Foto:* Ştefan Matyaş, - 281701; *Tehnoredactare:* Ghizela Şerban, Ramona Vidulescu

PE SCURT

• **Arme.** În cursul acestui an au fost eliberate 122 permise de arme letale, 377 autorizaţii de procurare de arme de vânătoare şi tir sportive, 232 certificate de deţinător de arme neletale, 198 radieri arme letale din evidenţă, 78 autorizaţii de reparaţii arme, astfel că în evidenţe sunt înregistrate: 3.762 arme deţinute de 2.412 persoane, din care 2.597 arme de vânătoare, 18 pistoale cu glonţ, 688 pistoale cu gaz, 448 arme de tir cu glonţ şi 14 arme de panoplie.

Sprijin de 25.000 USD

Arad (C.P.) - „Înfiinţarea primelor centre-resursă pentru Anunţul handicapului în cadrul asociaţilor membre AHNR" este un proiect lansat în luna octombrie 2006 de către Asociaţia Persoanelor cu Handicap Neuromotor din România (AHNR) cu sediul central în Arad. Planul este sprijinit financiar de către Fundaţia ALCOA din SUA, cu nu mai puţin de 25.000 de dolari. Proiectul se va desfăşura în cadrul a şapte asociaţii membre ale AHNR din judeţele Argeş, Caraş-Severin, Cluj, Hunedoara, Ialomiţa, Mehedinţi şi Sălaj, activităţile fiind coordonate de Centrul Naţional din Arad. Scopul acestuia este de a înfiinţa prima reţea de Centre Resursă pentru Anunţul Handicapului, urmând modelul centrului din oraşul nostru, şi elaborarea unei strategii pentru colaborarea reală dintre specialişti şi părinţi în vederea rezolvării conflictelor cauzate de naşterea unui copil cu handicap. În cadrul proiectului s-au organizat sesiuni de formare a părinţilor, multiplicare de documente, mese rotunde ş.a.

Ilegal în Anglia

Turnu (M.S.) - Ioan J., în vârstă de 37 ani, cu domiciliul pe raza judeţului Suceava, s-a prezentat sâmbătă dimineaţa la intrarea în ţară la P.T.F. Turnu. Suceveanul a declarat că se întoarce din Anglia, dar nu a posedat viză de intrare. „Acesta a relatat că a plecat din ţară în cursul anului 2003, lucru confirmat şi de verificările efectuate de lucrătorii noştri, cu destinaţia Belgia. Scopul final al călătoriei sale era Anglia şi cum nu poseda viză de intrare în această ţară s-a interesat despre modul cum ar putea intra ilegal. Astfel, s-a deplasat într-o parcare din apropierea frontierei şi s-a ascuns sub un automarfar, fără ca şoferul să aibă cunoştinţă despre acest fapt, trecând ilegal în Anglia", a declarat comisarul şef de poliţie Florin Oprişa, purtător de cuvânt al IJPF Arad.

Plătesc oalele sparte

■ Acţionarii de la Indagrara au fost somaţi de AVAS să plătească datoriile de la Bancorex.

Lucian Şerban
lucian.serban@informmedia.ro

Arad - Acţiunea guvernelor postdecembriste de a da românilor certificate cu carnete de proprietate, urmată apoi de celebra „cuponiadă" îşi arată acum roadele. În speranţa că vor obţine un ban în plus din dividende, mii de români au depus certificatele şi cupoanele cu pricina pentru a obţine acţiuni la tot felul de societăţi, care în acel moment păreau profitabile. Cu timpul, multe dintre firmele privite cu atâta încredere de oameni au început să aibă probleme financiare. Astfel, acţionarii nu numai că nu au primit niciun leu, dar s-au trezit şi că trebuie să scoată bani din buzunar pentru a plăti pentru incompetenţa sau dorinţa de înavuţire a administratorilor.

„Am fost ameninţaţi că dacă nu vom garanta împrumutul, vom fi daţi afară"

Ioan Fericel

Toţi acţionarii...

Zilele trecute am fost vizitaţi la redacţie de un acţionar de la Indagrara, Ioan Fericel, un pensionar din Arad. Acesta este de-a dreptul revoltat de faptul că a primit de la Autoritatea pentru Valorificarea Activelor Statului (AVAS) o somaţie prin care este informat că trebuie să plătească o cotă parte (180 de dolari, spune el) din datoria de 135.588,40 dolari preluată prin cesiune de către AVAS, de la Bancorex. Este vorba despre un împrumut luat de Indagrara, pe care bărbatul împreună cu ceilalţi acţionari l-a girat. „În 31.07.1996 am semnat un contract de cesiune în gaj punând şi eu la bătaie cele 186 de acţiuni nominative ale mele. Astfel, aceste acţiuni au fost admise în garanţia creditului pentru suma de 4.164.920.000 de lei. Acum, după atâţia ani, m-am trezit că eu trebuie să plătesc datoriile făcute de conducerea societăţii", susţine Fericel. Extrem de nemulţumit de situaţia în care a fost pus împreună cu ceilalţi acţionari, Fericel ar dori să-i adune pe toţi păgubiţii pentru a hotărî împreună ce e de făcut. „Am fost la câţiva avocaţi care ne-au sfătuit să ne adunăm mai mulţi şi apoi să ne adresăm instanţei", continuă Ioan Fericel.

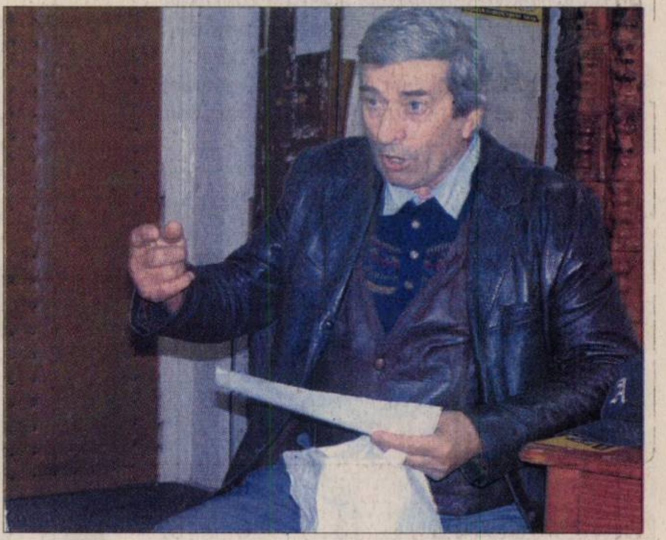

Ioan Fericel ar vrea să-i adune pe toţi acţionarii păgubiţi de la Indagrara (Foto: Margareta Szego)

Ameninţări

Bărbatul ne povesteşte că, pensionar fiind, nu-şi poate permite să plătească pentru datoriile făcute de alţii. „Din pensia mea de 3,6 milioane de lei nu pot să dau bani şi pentru datoriile făcute de Ioan Mihăilă. Căci el este cel care a luat banii din bancă. Am muncit 11 ani pentru Indagrara, în perioada 1986-1997, când m-am pensionat. În 1990, când s-au dat cupoanele, am decis să iau acţiuni la Indagrara. Am depus aici cupoanele şi certificatele de acţionar pe care le-am primit de la stat eu, soacră-mea, fiica, fiul şi ginerele. Toate au fost puse pe numele meu. Deşi mă aşteptam să primesc şi eu dividende, nu am obţinut niciun leu. Ni s-a spus că nu ni se dă şi nouă o parte din profit pentru a merge fabrica bine. Iar în 1996, când am garantat cu acţiunile, ne-au ameninţat că dacă nu o vom face, ne vor da afară", mai spune bărbatul. Deşi am încercat de nenumărate ori să luăm legătura cu persoanele aflate la conducerea Indagrara, nu am reuşit să o facem.

Câştigătorii Best in Show, la turneul campionilor (Foto: Enigma)

Arădean câştigător

■ Un câine Deerhound a câştigat concursul de CAC „Derby" la Expoziţia Canină Naţională.

Arad (M.S.) - Câini şi proprietari de toate vârstele s-au adunat sâmbătă la Expo Internaţional Arad, unde, dis de dimineaţă, au început concursurile. Au venit cu mic cu mare atât iubitorii de câini din ţara noastră, cât şi din Ungaria, Austria, Italia şi Slovacia. Cel mai frumos dintre căţeii născuţi anul trecut s-a dovedit a fi un Deerhound numit X - Sara Schloss Neuschwanstein, aparţinând arădeanului Cristian Stegeanu. Din oraşul nostru, dr. Silviu Radu şi Dana împreună cu Basset Hound-ul numit Mister de Ianca au ajuns pe locul trei la acelaşi Concurs Naţional de Frumuseţe (CAC). La concursul special „Junior handler", copilul şi câinele, a fost premiată Oana Mihilescu, din Arad. Top 10 de anul acesta l-a luat timişoreanul Danilo Vettore cu un Dog German Galben. „A fost o reuşită deosebită. Din acest motiv ni s-a propus să organizăm şi expoziţia naţională de anul viitor, deşi a fost programată să se ţină la Bucureşti", spune Gheorghe Schill.

Liceul din Beliu va beneficia de încălzire centrală (Foto: Corina Tîmpa)

Grupuri sociale noi

Beliu (C.T.) - Primăria şi Consiliul Local al comunei Beliu au încheiat un parteneriat cu Inspectoratul Şcolar Judeţean pentru construirea unor grupuri sociale la liceul comunei, introducerea încălzirii centrale pe gaz şi pentru asigurarea transportului elevilor. Acest proiect vine ca urmare a faptului că grupurile sociale existente în acest moment se află în curtea liceului şi sunt comune cu cele ale profesorilor. Sălile de clasă sunt încălzite cu lemne, astfel că încălzirea este una dintre cele mai arzătoare probleme, deoarece se investesc mulţi bani pentru cumpărarea lemnelor necesare pe perioada iernii. Microbuzul cu care sunt transportaţi elevii din cele cinci localităţi aparţinătoare comunei a fost cumpărat în anul 2000 de către Consiliul Local, fiind una dintre primele comune care are în proprietate un mijloc de transport. De asemenea, consiliul local este cel care suportă cheltuielile de transport, precum şi plata şoferului.

Adevărul te răsplăteşte cu un Chevrolet Aveo !

Toţi cititorii ziarului Adevărul pot participa la concursul puzzle din perioada 18-29 noiembrie. Trimiteţi cât mai multe taloane şi veţi avea şanse mai mari de câştig!

Ce aveţi de făcut?

• Căutaţi şi decupaţi cele zece piese puzzle ce apar în Adevărul în perioada 18-29 noiembrie!
• Adunaţi toate cele zece piese puzzle!
• Dacă vă lipseşte vreo piesă, puteţi folosi o singură dată cuponul Joker, ce va apărea în data de 4 decembrie.
• Lipiţi pe talon cele zece piese puzzle decupate din ziar!
• Completaţi talonul cu datele dvs. personale!
• Expediaţi talonul prin poştă!
• Talonul trebuie să ajungă la noi până în data de 18 decembrie.
• Scrieţi pe plic "Adevărul te răsplăteşte cu un Aveo!"
• Extragerea câştigătorului va avea loc în data de 20 decembrie, în prezenţa notarului public, la reprezentanţa Chevrolet West din Aradul Nou.

• Trimiteţi talonul din ziarul de vineri, 17 noiembrie 2006, completat cu datele dvs. personale şi cu cele zece piese puzzle (care apar în perioada 18-29 noiembrie) lipite pe verso, la adresa:

Redacţia Adevărul Arad, B-dul Revoluţiei nr. 81 Cod 310130

Această imagine se decupează!

• Taloanele pot fi aduse şi personal la Redacţie. Trimiterea talonului completat şi cu cele zece piese puzzle lipite înseamnă aprobarea condiţiilor participării la concurs. Vă exprimaţi acordul de a fi contactat de reprezentanţii Adevărul, în cadrul acţiunii promoţionale. Premiul nu este transmisibil şi nu se acordă contravaloarea în bani. Acţiunea juridică este exclusă. Nu pot participa angajaţii Inform Media, Chevrolet West şi membrii de familie ai acestora.

PE SCURT

● **Arad** (M.S.) - O femeie în vârstă de 24 de ani, din Baia Mare a provocat scandal în fața Gării CFR. Pe fondul unei altercații conjugale și a consumului de alcool, tânăra a distrus geamul termopan al unui chioșc de ziare. Jandarmii i-au întocmit actele premergătoare urmăririi penale pentru săvârșirea infracțiunii de distrugere.

SUDOKU

Reguli:

În fiecare bloc sunt câteva cifre între 1 și 9, stabilite dinainte. Acestea trebuie completate cu cifrele lipsă, în așa fel încât fiecare număr să figureze o singură dată. De asemenea, cifrele de la 1 la 9 trebuie să figureze o singură dată atât pe rândurile orizontale cât și pe coloanele verticale ale celor nouă blocuri luate împreună.

ÎNCEPĂTORI

	5			2		4	1	3
3	6	8		5				
	4		9	3	7		6	
		1		8		9	3	
4	8	3	7		9			
		7		6				
9			5			3	2	
8			3			6	7	5
2							4	

AVANSAȚI

		3		5			8	
	7	8		1				
9		5			2			
	8	2						4
	9		2		5		7	
6						1	2	
			6			8		3
				3		2	5	
	3			7		4		

Soluția jocului din numărul precedent

ÎNCEPĂTORI

6	5	4	9	8	3	7	2	1
2	3	7	5	1	6	9	4	8
8	1	9	7	2	4	6	3	5
4	2	1	8	5	7	3	9	6
7	8	6	1	3	9	2	5	4
5	9	3	4	6	2	1	8	7
3	4	8	6	9	1	5	7	2
1	7	2	3	4	5	8	6	9
9	6	5	2	7	8	4	1	3

AVANSAȚI

6	5	7	8	2	3	4	9	1
4	2	3	6	1	9	5	7	8
8	1	9	5	4	7	3	2	6
2	9	8	1	3	5	6	4	7
1	4	6	9	7	2	8	5	3
3	7	5	4	6	8	9	1	2
5	6	4	2	8	1	7	3	9
7	8	2	3	9	4	1	6	5
9	3	1	7	5	6	2	8	4

Desenează felicitarea de Crăciun a ziarului Adevărul!

Fiecare copil din municipiu sau județ poate să ne ajute să avem o felicitare de Crăciun originală, așa cum le-ar plăcea tuturor colaboratorilor noștri să primească, de sărbători, din partea ziarului Adevărul.

Dacă sunteți copii talentați, desenați, pe o coală mică de desen, o felicitare de Crăciun după propria voastră inspirație. Desenul va trebui să ajungă la noi până în data de 12 decembrie. Cel mai frumos desen se va transforma într-o felicitare adevărată, pe care, la rândul nostru, o vom trimite, cu ocazia Marii Sărbători a Crăciunului, tuturor colaboratorilor noștri de peste an.

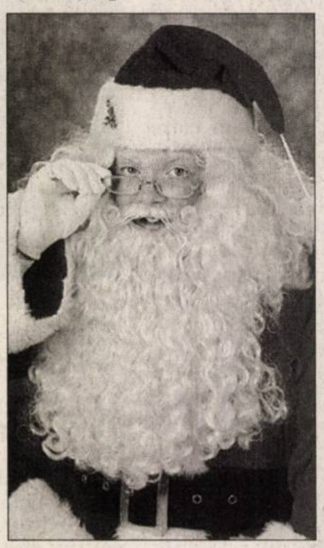

Copilul care va desena pentru Adevărul cea mai frumoasă felicitare va primi un frumos cadou de Crăciun. Se vor acorda inclusiv premiile 2 și 3, care vor consta, de asemenea, în cadouri de la Moș Crăciun pentru copii.

● *Concursul începe ACUM!!! Desenează și trimite-ne desenul pe adresa Redacția Ziarului Adevărul, Arad, B-dul Revoluției nr. 81. Desenul poate fi adus și direct la redacție. Scrie pe plic: "Desenează felicitarea de Crăciun!"*

● *Avem nevoie de numele, prenumele, vârsta, adresa și numărul de telefon ale fiecărui participant.*

Cuvinte norocoase!

● **Concursul „Cuvinte norocoase!" continuă.** Completați toate integramele din perioada 6 noiembrie a.c. - 20 noiembrie a.c și trimiteți-le, împreună cu un (singur) talon de concurs, pe care îl găsiți alături, pe adresa Redacției (B-dul Revoluției nr. 81), până în data de 28 noiembrie a.c. Plicurile cu cele 13 integrame completate și talonul de concurs aferent, completat la toate rubricile, pot fi depuse și direct la sediul Redacției. În urma unei extrageri care va avea loc în data de 29 noiembrie a.c., cel mai norocos fidel al integramelor va câștiga un obiect de uz casnic. Extragerea va avea loc în prezența unei comisii. La acest concurs nu pot participa angajații Inform Media și nici rudele acestora de gradele I și II.

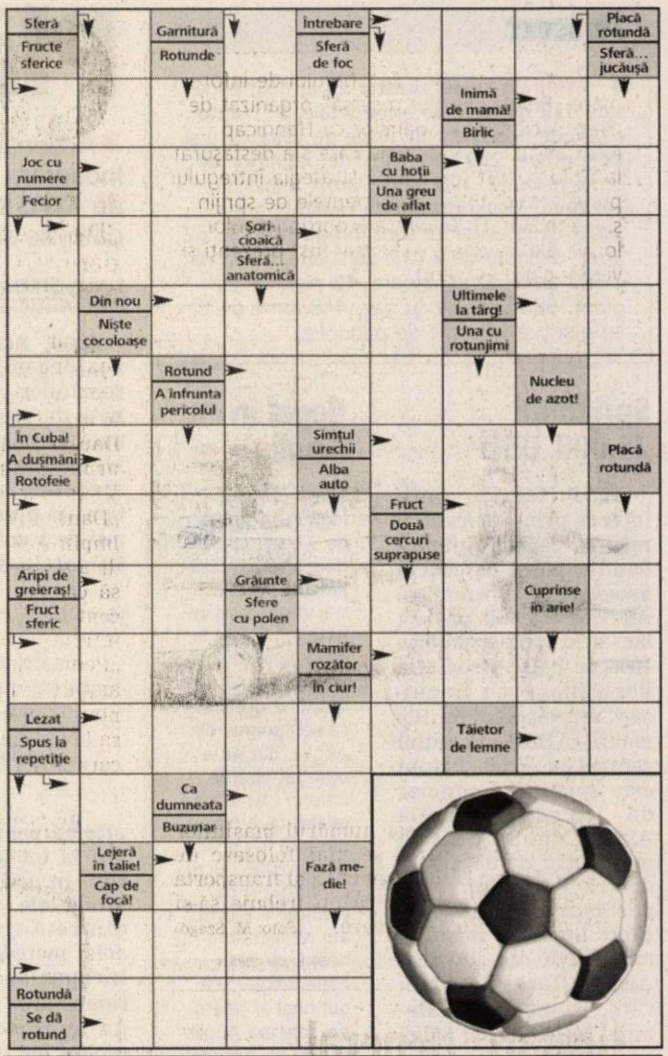

Soluția integramei din numărul precedent: i – a – v – c – irascibil – ig – moale – ateu – an – n – ardei – at – mb – alerga – iute – ai – alt – vt – lb – l – ac – av – o – ap – rapizi – ip – pisca – acida – apar – inete – tria

Nume.......................Prenume.......................

Adresa.......................

Tel.......................Localitatea.......................

Sunteți abonat la Adevărul? DA ☐ NU ☐

ADEVĂRUL

PROGRAME TV

TVR 1

7:00 Jurnalul TVR. Sport. Meteo
8:00 Justiție militară (s). Cu: David James Elliott, Catherine Bell, John M. Jackson, Tracey Needham, Patrick Labyorteaux. Regia Donald P. Bellisario.
8:55 Celebritățile timpului tău (s)
9:00 Vreau să fiu... cu Itsy și Bitsy (r)
9:30 Desene animate: Sabrina
10:25 TVR 50. Izolați în România
10:35 Cinemaniacii (r)
11:10 Surprize, surprize... (r)
13:45 Integrame despre integrare (2 episoade)
14:00 Jurnalul TVR
15:30 Kronika.
17:00 Jurnalul TVR
17:15 Sănătate pentru toți! Toamna și durerile reumatice!
17:50 De la alb-negru... la color
18:00 Dis-de-seară
19:00 Jurnalul TVR

20:15 Iartă-mă! Prezintă Raluca Moianu
21:35 Reflector
22:10 TVR 50. Izolați în România. TVR - singurul prieten
22:45 Jurnalul TVR. Sport. Meteo
23:05 Prim plan
23:45 Nocturne. Conturul omului pe care nu se pune niciodată lumina, regizorul.
0:30 Viața ca-n filme (ep. 12, comedie, SUA, 1990)
1:10 Fiul lui Chucky (comedie horror, SUA, 2004). Cu: Brad Dourif, Jennifer Tilly, Billy Boyd
2:40 Jurnalul TVR (r)
3:40 Iartă-mă! (r)
4:50 Viața ca-n filme (r)
5:25 Nocturne (r)
6:10 Sănătate pentru toți! (r)
6:45 De la alb-negru... la color

PRO TV

7:00 Știrile ProTv. Ce se întâmplă doctore? Te uiți și câștigi
9:10 Omul care aduce cartea
9:15 Tânăr și neliniștit (s, r)
10:15 O nouă viață (r)
11:15 Rebel în California (s, r)
12:15 Familia Bundy (s)
13:00 Știrile ProTv. Te uiți și câștigi
14:00 Croazieră cu peripeții (film, r)
16:00 Tânăr și neliniștit (s). Cu: Eric Braeden, Joshua Morrow
17:00 Știrile ProTv. Vremea. Te uiți și câștigi
17:45 Om sărac, om bogat (serial, comedie). Cu: Horia Brenciu, Șerban Ionescu, Ilinca Goia, Cristina Deleanu. Te uiți și câștigi
18:55 Știrile sportive
19:00 Știrile ProTv. Sport. Vremea

20:30 Nelegiuiții Vestului Sălbatic (acțiune/western, SUA, 2001). Cu: Colin Farrell, Scott Caan, Gabriel Macht, Kathy Bates, Timothy Dalton, Ronny Cox. R.: Les Mayfield
22:15 La Bloc (divertisment)
23:00 Știrile ProTv. Sport
23:45 Dispăruți fără urmă (s, SUA, 2002). Cu: Anthony LaPaglia, Poppy Montgomery, Marianne Jean-Baptiste, Enrique Murciano Jr., Eric Close. R.: David Nutter
0:45 Icstrim tivi
1:15 Familia Bundy (r)
1:40 Omul care aduce cartea (r)
1:45 Știrile Pro Tv
2:45 Nelegiuiții Vestului Sălbatic (film, r)
4:30 Icstrim tivi (r)
5:00 ProVest (r)
6:00 Parte de carte (r)

ANTENA 1

6:00 În gura presei cu Mircea Badea
7:00 Matinal: Dimineața devreme cu Cristina Cioran și Dan Capatos
9:00 În gura presei (r)
10:00 Concurs interactiv
11:00 Vivere (serial)
12:00 Vocea inimii (serial)
13:00 Observator cu Simona Gherghe
13:45 Întâmplări hazlii (s)
14:30 Animat Planet (r) (divertisment)
15:00 Piața Divertis (r)
16:00 Observator cu Simona Gherghe
16:45 9595, te învață ce să faci
18:00 Vocea inimii (serial, dramă, România, 2006). Cu: Ioan Isaiu, Toma Dănilă, Olga Delia Mateescu, Cezara Dafinescu, Alexandru Repan, Ion Dichiseanu, Marius Bodochi
19:00 Observator cu Alessandra Stoicescu și Lucian Mândruță. Sport. Meteo

20:30 Revanșa starurilor (divertisment)
22:30 Fast Food (serial, comedie, România, 2006). Cu: Alina Crișan, Sorana Mohamad, Beatrice Peter, Alin Roșu, Adrian Nartea, Edgar Nistor
23:00 Observator cu Andreea Berecleanu și Andrei Zaharescu. Sport
24:00 Alias (film serial)
1:00 Întâmplări hazlii (serial)
2:00 Concurs interactiv
3:00 Observator (reluare)
4:00 Vivere (film serial, reluare)
5:00 Anastasia (film serial)

HBO

6:00 Povestea lui Brooke Ellison (biografic, SUA, 2004). Cu: Mary Elizabeth Mastrantonio
7:30 Pe platourile de filmare
8:05 Homari de Brooklyn (dramă, SUA, 2005). Cu: Danny Aiello, Jane Curtin, Marisa Ryan
9:40 Hellboy (aventuri, SUA, 2004). Cu: Ron Perlman, John Hurt
11:40 Din prea multă dragoste (comedie, SUA, 2005). Cu: Ashton Kutcher, Amanda Peet
13:25 Împotriva curentului (aventuri, Australia, 2003). Cu: Geoffrey Rush, Judy Davis
15:05 Cinema, cinema, cinema
15:35 Pepita (comedie, Australia, 2002). Cu: Dave OîNeil, Stephen Curry
17:10 Batman – Începuturi (aventuri, SUA, 2005). Cu: Christian Bale, Michael Caine, Liam Neeson
19:30 Pe platourile de filmare

20:00 Aproape celebri (aventuri, SUA, 2000). Cu: Billy Crudup, Kate Hudson, Jason Lee, Anna Paquin
22:00 Anaconda 2: Goana după orhideea blestemată (horror, SUA, 2004). Cu: Johnny Messner, Morris Chestnut, Kadee Strickland
23:35 Din prea multă dragoste (comedie, SUA, 2005). Cu: Ashton Kutcher, Amanda Peet, Kathryn Hahn
1:20 Deadwood (Ep. 14, dramă, SUA, 2005). Cu: Timothy Olyphant
2:10 Echipa America: Jandarmul mondial (animație, SUA, 2004). Cu: Voci: Trey Parker
3:50 Sfinți și soldați (război, SUA, 2003). Cu: Corbin Allred, Larry Bagby
5:20 Cinema, cinema, cinema

TVR 2

8:00 Top7.ro (reluare) **8:30** De la carte la film (reluare) **9:00** COOlmea distracției (reluare) **10:00** Tonomatul DP2 (reluare) **11:30** Ce bine e! (reluare) **12:30** Poftă bună! (reluare) **13:00** Fără limite (reluare). Campanie antidrog **13:30** Teleshopping **14:00** ABC... de ce? **14:30** Exploratorii galactici (film serial) **15:00** Împreună în Europa. Emisiune pentru rromi **16:00** Jurnalul TVR (reluare) **16:30** E Forum. Dezbatere **17:00** Doctor Who (film serial) **18:00** Lecția de... știință. Ochiul științei (doc) **18:35** Caracatița (film serial) **19:25** Tribul (film documentar) **20:00** EU-RO Case **20:30** Lumea de aproape **21:00** Ora de știri **22:10** Lenny, câinele-minune (aventuri, SUA, 2004) **23:40** Sport extrem (reluare) **1:10** Futurama (d. a.) **0:40** Jurnalul Euronews pentru România **0:55** Tonomatul DP2 (reluare) **2:20** Stăpânul zodiacului (film, reluare)

AXN

7:00 Stăpânul fiarelor (film serial) **7:45 8:35** Survivor: Vanuatu (Reality Show, SUA, 2004) **9:25** Districtul (s) **10:15** Sliders: Lumi paralele (s) **11:05** Stăpânul fiarelor (s) **11:55** Survivor: Vanuatu (Reality Show, SUA, 2004) **12:45** Poliția portuară (s) **13:35** Districtul (s) **14:25** Sliders: Lumi paralele (s) **15:15** Agenția (s) **16:05** Stăpânul fiarelor (s) **16:55** Poliția portuară (s) **17:45** Survivor: Vanuatu **18:35** Districtul (s) **19:25** Sliders: Lumi paralele (s) **20:15** Agenția (s) **21:05** Operațiunea de salvare (dramă, SUA, 2004) **22:00** Alias (aventuri, SUA, 2002) **22:45** Spitalul bântuit (s) **23:30** Agenția (s) **0:20** Operațiunea de salvare (dramă, SUA, 2004) **1:10** Alias (aventuri, SUA, 2002) **1:55** Spitalul bântuit (s) **2:45** Operațiunea de salvare (dramă, SUA)

PRIMA TV

7:00 Super recorduri (r) **7:30** Dragoste și putere (r) **8:00** Sport cu Florentina **8:05** Teleshopping **8:35** Lungul drum spre casă (film, r) **10:45** Teleshopping **11:00** Tele RON **13:00** Play **14:30** Dragoste și putere (s) **15:00** Lumea circului (dramă, SUA, 1964) **17:30** Trăsniți în N.A.T.O. (r) **18:00** Focus **19:00** Super recorduri **19:30** Camera de râs **20:00** Poliția în acțiune **21:00** Trădați în dragoste **22:00** Trăsniți în N.A.T.O. **22:30** Focus Plus. Prezintă Cristina Țopescu **23:30** Punct de criză (s, SF, SUA, 2005) **0:30** Focus (r) **1:30** Sunset Beach (s)

PRO CINEMA

10:25 Lumea Pro Cinema (r) **11:15** Albinele ucigașe (r) **13:15** Merrie Melodies Show (s) **13:45** O poveste de dragoste – Barbara Cartland (r) **14:45** Verdict: Crimă! (r) **16:00** Calea misterelor (s) **17:00** Seinfeld (r) **18:00** Bună dimineața, Miami! (s) **19:00** Terapie intensivă (s) **20:00** Cinema **20:20** Smallville (s) **21:30** Ghici ce-mi place la tine (s) **22:00** În ringul vieții (acțiune) **23:45** Tremors – creaturi ucigașe (s) **0:45** Ultimul discurs (dramă, SUA, 2000)

NAȚIONAL

6:00 Întreabă-l pe Gabi (reluare) **7:00** Mambo și pasiune (serial) **8:00** Jurnalul de dimineață **8:30** Revista presei **9:00** Dimineața cu Răzvan și Dani **11:00** Teleshopping **11:30** Ce bine e acasă (serial) **12:00** Quizzit **13:00** Țara lu' Papură Vouă (divertisment 2004) **13:20** Look who is winning **14:30** Albumul Național (reluare) **16:30** Bărbatul din vis (reluare) **17:30** Fotbal Național **18:30** Știri **19:45** Țara lu' Papură Vouă (emisiune de divertisment 2004) **20:15** Echipa de investigații **22:00** Baronii **22:30** Miezul problemei **24:00** Știri Național TV **0:30** Film artistic

ACASĂ

5:00 Povești adevărate (r) **6:00** Rebelde (r) **7:00** Suflete rănite(r) **9:00** Al șaptelea cer (s) **11:00** Bărbatul visurilor mele (r) **12:00** Pariul iubirii (serial, Mexic, 2004) **13:00** Jurământul (s) **15:15** Rețeta de acasă **15:30** Suflete rănite (s) **16:30** Povești adevărate **17:30** De 3x femeie **18:30** Rebelde (s) **19:30** SOS, viața mea! (s, Argentina, 2006) **20:30** Iubire ca în filme (s, România, 2006) **21:30** Decizii. Cu Mihaela Tatu **23:30** Bărbatul visurilor mele (s) **0:30** Povești adevărate (r) **1:30** Iubire ca în filme (r) **2:30** De 3x femeie (r) **3:15** Decizii (r)

M1

6:50 Răsărit de soare **10:05** Plaza **11:00** Mozaicul zilei **12:45** Diversitatea religiilor **13:00** Ora de știri **13:30** Libertatea cuvântului **14:10** Magazinul rromilor **14:35** Domovina **15:05** Ideal **15:15** Fetele Gilmore (s) **16:00** Viața printre plante **17:05** Heartbreak High (s) **17:50** Ideal **18:00** Știri **18:25** Încântare (It.) **19:20** Vecinii (Ung.) **20:00** Știri **20:45** TV Taxi **21:05** Avocatul televiziunii **22:05** Girofarul albastru (mag.) **23:00** Luni seara **23:30** Bestseller

HALLMARK

8:00 Spirite neliniștite (fantastic, Canada, 1999) **10:00** Fiicele lui McLeod (film serial) **11:00** Doc Martin (film serial) **12:00** P.T. Barnum (partea I) (dramă, SUA, 1999) **14:00** Doc Martin (film serial) **15:00** Echipa de intervenție (film serial) **16:00** Fiicele lui McLeod (s, r) **17:00** Spirite neliniștite (fantastic, Canada, 1999) **19:00** Echipa de intervenție (s, r) **20:00** Pentru o noapte (dramă, SUA) **22:00** Atingerea răului (s) **23:00** Mamă sub acoperire (dramă, Canada). Cu: Diane Keaton, Jetro Spencer Barclay, Lynda Boyd, Russell Gleason. R.: David Attwood

INFO TV

9,00 Info Matinal - rel.; 10,30 Retrospectiva Info TV - rel.; 11,00 Preciosa - s.; 12,00 Șueta de la 5 - rel.; 13,00 Nenea televizorul - rel.; 14,00 Pet-talk show - rel.; 15,00 Emis. în lb. maghiară - rel.; 16,00 Duminica la joc - rel.; 17,30 Videoclipuri 17,45 Lumea adâncurilor; 18,00 Info 1; 18,45 Subiectul zilei; 19,00 News 365; 20,00 Microb;21,00 Proces-verbal; 22,00 Info 2; 22,45 Subiectul zilei; 23,30 Hotel Lorraine - f., AP; 1,00 Infotext

TV 2

7:00 Magellan **7:25** Știri **7:55** Mokka **10:00** Bucătăria lui Stahl **10:10** Sodă **12:30** Haideți băieți! **12:45** Joc telefonic **13:55** Dr. Otto - Răzbunarea profesorului nebun (SUA) **15:55** Prietenii tăi (s) **16:55** Lisa e doar una (s) **17:25** Vânătorii comorilor pierdute (s) **18:25** Everwood (s) **19:30** Știri **20:05** Activ **20:35** La bine și la rău **21:15** Să ne tocmim **22:15** Anchetă militară (s) **23:20** Szulák Andrea Show **0:15** Orfanii lumii **0:45** Știri **1:15** Stargate (s) **2:05** Lanțul crimei (SUA)

DISCOVERY

5:00 Megaconstructori **6:00** Tehnologie extremă **7:00** O pradă mortală **8:00** Natura în stare brută **9:00** La un pas de moarte **10:00** Motociclete americane **11:00** Confruntări și fiare vechi **12:00** Tehnologie extremă **13:00** O pradă mortală **14:00** Natura în stare brută **15:00** Cum se fabrică **16:00** Dinastii ale vitezei **17:00** Viteză uriașă **18:00** Motociclete americane **19:00** Vânătorii de mituri **20:00** Tehnologie extremă **21:00** La un pas de moarte **22:00** Spirite malefice **23:00** Garajul global **24:00** Dezastrul perfect

PE SCURT

• **Seminar.** În cadrul seminarului de informare „Rolul centrelor resursă" organizat de către Asociaţia Persoanelor cu Handicap Neuromotor din România care s-a desfăşurat la Arad, a fost prezentată strategia întregului proiect, priorităţile, documentele de sprijin ş.a. Seminarul s-a adresat coordonatorilor locali, alături de care au mai fost prezenţi şi viitorii părinţi-resursă.

Transport. Deşi numărul maşinilor creşte simţitor, unii se mai folosesc de mijloacele nepoluante pentru a-şi transporta mărfurile. Avantajul e că nu trebuie să-şi cumpere tichete de parcare. (Foto: M. Szegő)

Urmărit general

Nădlac. Florin Kalman, în vârstă de 34 ani, domiciliat pe raza judeţului Hunedoara, a fost depistat de poliţiştii de frontieră din cadrul P.T.F. Nădlac în cursul zilei de sâmbătă, cu ocazia efectuării formalităţilor specifice, constatându-se că pe numele acestuia era emis un mandat de executare a pedepsei cu închisoarea (3 ani), pentru săvârşirea infracţiunii de tentativă de omor. Poliţiştii de frontieră au luat măsura întreruperii călătoriei celui în cauză, urmând a fi predat unei echipe operative din cadrul I.P.J. Arad.

Campioni la duel

■ Au rămas în concursul „Dansez pentru tine", dar mai au nevoie de ajutor ca să intre în finală.

Arad (D.D.) - Seara de vineri a fost extrem de încărcată de tensiune pentru arădenii care-i sunt alături lui Daniel Boariu. Dar, până la urmă, a fost bine. Carmen şi Victor - echipa care luptă la „Dansez pentru tine" pentru împlinirea visului lui Daniel de a merge din nou - au reuşit să câştige duelul cu un procent foarte mare: 73,66% din totalul voturilor publicului. „Pentru mine e o surpriză că atât de multă lume a fost, din nou, alături de noi. Şi vreau să le mulţumesc tuturor celor care ne-au votat" - a spus Carmen imediat după aflarea rezultatului.

Cu toate că s-au aflat la al doilea duel consecutiv, Carmen şi Victor au găsit puterea de a munci la capacitate maximă şi de a face faţă efortului solicitat de concurs. A fost alături de ei - şi fizic, nu doar cu sufletul - însuşi Daniel, pe care realizatorii emisiunii au ţinut neapărat să îl aducă pe platoul de filmare. Surpriza a adus lacrimi în ochii lui Carmen şi a oferit telespectatorilor posibilitatea de a vedea că iubirea adevărată nu se împiedică de un scaun cu rotile.

Visul lui Daniel de a se ridica din acest scaun şi de a putea merge din nou pe picioarele sale este tot mai aproape de a se realiza. Carmen şi Victor au rămas în concurs şi sunt la un pas de a intra în finală. Pentru a intra în finală, mai au de câştigat un duel. Al treilea şi ultimul duel. Pentru a câştiga duelul, ei trebuie (din nou) votaţi.

Iubirea adevărată nu se împiedică de un scaun cu rotile (Foto: FAN)

Votaţi pentru visul lui Daniel, trimiţând un SMS cu textul „Victor" la 1776 sau sunând de pe un telefon fix la numărul 0900-760602! Fiţi alături de cei doi tineri pentru ca povestea lor să aibă un final fericit!

„ADEVĂRUL" ÎNTREABĂ: *„Ce părere aveţi despre bătaia primită de suporteri la Timişoara?"*

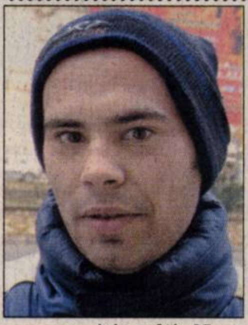

Oameni inculţi. N-au niciun fel de caracter. Am auzit azi dimineaţă vorbindu-se. Ar trebui luate măsuri mai drastice pentru a preveni astfel de conflicte.

LUCIAN RĂGĂLIE (20 ANI), STUDENT

Am văzut la televizor. Ar trebui să ne comportăm civilizat. Nu mi se pare normal ca într-o ţară care vrea să-şi depăşească condiţia să se întâmple aşa ceva.

CRISTINA CODESCU (30 ANI), AVOCAT

Am văzut doar meciul, nu şi bătaia. Huliganism! Nu e normal. Jandarmii ar trebui să facă ordine. Am văzut că şi în alte ţări se petrec astfel de incidente.

PETRU SIMOLAN (65 ANI), PENSIONAR

Am auzit. Sperăm ca în retur, la Arad, să nu se întâmple aşa ceva şi să reacţionăm cu calm.

ADRIAN RUSACOV (24 ANI), STUDENT

Nu era nici locul, nici cazul. Noi ar trebui să ne avem bine, suntem vecini. Probabil că pe fondul consumului de băuturi alcoolice s-a întâmplat acest incident.

AVRAM ARDEU (56 ANI), ÎNVĂŢĂTOR

RECLAMĂ

Neatenţie la volan

Pecica (R.B.) - Un bărbat a căzut victimă propriei neatenţii. Pe DN 7, în localitatea Pecica, Romeo N., de 27 ani, în timp ce conducea o autoutilitară marca Mercedes, din direcţia Nădlac-Arad, a surprins şi accidentat grav pe Constantin R., de 58 de ani. Din primele cercetări efectuate de către poliţişti s-a stabilit că victima circula pe o bicicletă în aceeaşi direcţie de mers cu autoturismul, iar la schimbarea direcţiei de mers spre stânga nu s-a asigurat.

RECLAMĂ

PE SCURT

• Alegeri Pecica. O nouă organizaţie PRM a fost înfiinţată la Pecica, şedinţa ţinându-se în primăria oraşului. Preşedintele acestei organizaţii a fost ales Cornel Nistor. Adunarea Generală de constituire a fost supervizată de Marcel Grec, Ioan Dolha şi Mihai Burcău.

Decizie. Primarul Târnovei, Florin Farcaşiu, a demonstrat încă o dată că organizaţia sa şi cea din Gurahonţ hotărăsc cine este preşedinte. (Foto: Şt. Matyas)

Alegeri în reluare la PNL Arad

■ Teodor Meleşcanu şi Bogdan Olteanu au vegheat la corectitudinea alegerilor.

În sfârşit, o conferinţă judeţeană pe care nu o va mai contesta nimeni (Foto : Ştefan Matyas)

Arad (S.T.) - Veniţi la Arad pe fondul mişcărilor „seismice” de la vârful PNL, Teodor Meleşcanu şi Bogdan Olteanu aveau toate motivele să se teamă că vor asista la o confruntare între adepţi şi adversari ai platformei Stoica-Stolojan, mai ales că înainte se făcuseră eforturi serioase ca la alegeri să fie un singur candidat şi, conform prevederilor statutare, o singură echipă. Până la urmă, nici unul dintre participanţii la competiţie nu a suflat un cuvinţel în favoarea „platformiştilor”, cei care au luat cuvântul pedalând mai mult pe calităţile favoritului şi pe defectele adversarului. Cristian Stragea a fost acuzat că a fost un slab preşedinte pe municipiu, obţinând rezultate mult sub media pe ţară la alegerile locale şi, prin urmare, dacă nu a fost în stare să conducă bine organizaţia din municipiu, cu atât mai puţin va reuşi să facă la nivelul organizaţiei judeţene.

„Sper ca la PNL Arad conferinţele judeţene în reluare să nu devină un obicei”

TEODOR MELEŞCANU, SENATOR PNL

„Incendiatorul” Caius „Nero” Parpală

Unul dintre motivele furiei împotriva lui Stragea a fost introducerea în echipă a lui Caius Parpală, omul care lăsase baltă PNL-ul într-un moment extrem de delicat, trecând cu arme şi bagaje la duşmanul de moarte, PSD. Nu numai că a făcut acest lucru, dar a mai şi luptat împotriva liberalilor prin mijloace murdare. Provocând un adevărat cutremur de râs, fostul primar liberal Valentin Paul Neamţ a povestit că Parpală, fiind şef la drumuri, s-a apucat să decoperteze asfaltul cu buldozerul şi să incendieze tomberoanele din cartiere, făcându-i pe cetăţeni „să mă înjure pe mine de toţi sfinţii”. parte de o lovitură sub centură care i-a tăiat răsuflarea. Pe scurt, a fost acuzat că este „omul lui Gheorghiof” şi ca atare, nici mai mult nici mai puţin decât un individ manipulat de către „interpuşii” securităţii. Acuza a fost cu atât mai gravă cu cât a venit

CARTE DE VIZITĂ

Cristian Stragea

S-a născut la 13 august 1968, în Deta, judeţul Timiş. A devenit arădean în 1974.
Căsătorit, are un copil
Profesia: medic de familie
Fost preşedinte TNL, membru în Biroul Permanent Naţional, în perioada 1996-2000
Fost preşedinte pe municipiu al PNL Arad-2000-2004
Fost Prefect al Aradului- 2005-2006

Diversiune în stil liberal

Se părea că Dekany nu va avea parte de critici prea dure, însă exact când se aştepta mai puţin a avut din partea unui fost deţinut politic. Cu toate că Meleşcanu, încălcând oarecum uzanţele, i-a acordat lui Dekany dreptul de a reveni la microfon, ideea că acesta a candidat pentru că este „omul lui Gheorghiof” şi partidul va fi condus în continuare de către deputat, a putut să-i influenţeze pe cei câţiva nehotărâţi care nu erau în nici una dintre tabere.

Partidul va fi condus de către finul lui Tăriceanu

După ce s-a anunţat rezultatul votului, fostul deputat Ştefan Popa, unul dintre cei patru fondatori ai PNL Arad care mai sunt în viaţă, a concluzionat că, Stragea fiind la Bucureşti, iar Gheorghe Florea, la Gurahonţ, organizaţia judeţeană va fi condusă de către Caius Parpală, cel care, făcând haz de acuzaţiile pe care i le-a adus Valentin Paul Neamţ, a cerut să nu i se mai spună Caius, ci Nero.

Cuvântul de ordine, unitatea partidului

Cu toate că alegerile s-au desfăşurat la modul de mai sus, la final învinşii şi învingătorii au afirmat că vor munci împreună pentru a demonstra că la Arad în PNL este unitate şi nu există pericolul aderării la platforma Stoica- Stolojan. Lucru care rămâne de demonstrat nu peste multe zile, când cei doi vor poposi la Arad...

www.aradon.ro
Aici mai multe foto şi video http://stiri.aradon.ro

BIROUL PERMANENT AL PNL ARAD

Preşedinte: **Cristian Stragea**; Vicepreşedinţi: **Ioan Gheorghe Florea** - primar Gurahonţ, **Florin Farcaşiu** - primar Târnova; **Caius Parpală** - Arad, **Loredana Cismaş** - Arad; Secretar coordonator: **Vasile Man** - Arad; Membri: **Lucian Palcu** - Arad, **Ioan Atimuţ** - Pecica, **Radu Sorobete** - Lipova; Supleanţi: **Doina Petri** - primar Zădăreni, **Dumitru Gavrilă** - Arad

TSD Arad -la nivel înalt

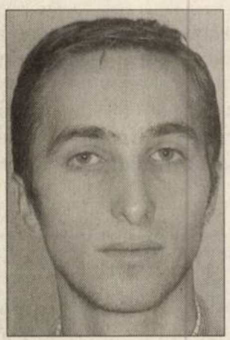

Bucureşti (A.G.) - Tinerii social-democraţi arădeni au ieşit învingători în urma alegerilor TSD. Astfel, TSD Arad va fi reprezentat la centru prin Răzvan Sabău, care a fost ales secretar executiv, Adrian Tincu membru în Biroul Executiv Naţional şi încă trei membri în Consiliul Naţional. Preşedinte al TSD a fost ales Nicolae Bănicioiu, în locul lui Victor Ponta. Deşi s-a încercat introducerea funcţiei de preşedinte executiv, care ar fi trebuit să revină Bucureştiului, această propunere a căzut, cauzând unele tensiuni între seniorii PSD-ului.

Pensionarea medicilor

Bucureşti (A.G.) - Deputatul Lia Ardelean a elaborat o propunere legislativă care urmăreşte corectarea Legii 95/2006 privind reforma în domeniul sănătăţii. „Nediferenţierea vârstei de pensionare dintre medici constituie un act de normalitate, mai ales că anul trecut, Legea 221/2005 prevedea că vârsta de pensionare a medicilor este de 65 de ani, indiferent de sex”, a justificat deputatul conservator. Deputatul a cerut reuniformizarea vârstei de pensionare a medicilor, considerând că noua constrângere de pensionare forţată a medicilor reprezintă un act nejustificat.

ACCENTE

Victoria grupării conservatoare

TRISTAN MIHUŢA
tristan.mihuta@informmedia.ro

Aşadar, Cristian Stragea. Liberalii arădeni, prin majoritatea votanţilor, au optat pentru a încredinţa organizaţia judeţeană fostului medic de ţară, fostului preşedinte al PNL municipal, fostului prefect. Decizia, impusă prin vot secret, relevă faptul că talibanii din PNL Arad, prin nuca tare cu două miezuri, Gheorghiof-Calimente, ţin organizaţia judeţeană sub control.

În fapt, nu e nici un secret, sâmbătă s-au confruntat două generaţii şi, totodată, două grupări. Prima, cu Stragea împins în faţă, a luptat şi luptă pentru statu-quo. Este direcţia conservatoare, care ar vrea să se revizuiască lucrurile pe ici pe colo, dar să nu se schimbe nimic. A doua grupare, formată în jurul lui Tiberiu Dekany, promitea să facă din organizaţia judeţeană o formaţiune mai dinamică, să o scoată din ipostaza de cenuşăreasă a Alianţei DA în Arad, să o ridice peste cota de 7 la sută voturi obţinute la ultimele alegeri locale, să-i dea personalitate. Într-un cuvânt, gruparea lui Dekany sugera că e nevoie de minte şi trudă pentru a scoate PNL Arad din umbra PD şi pentru a-l impune ca principala forţă politică într-un „judeţ de dreapta”, cum zicea cineva.

Alegerea lui Cristian Stragea sugerează că majoritatea celor care au votat optează pentru acelaşi mod de activism politic, considerat de unii liberali ca fiind, de fapt, un inactivism. Lui Stragea, noul preşedinte, i s-a imputat înainte de alegeri nu doar lipsa de personalitate şi de performanţă, în general, ci şi pasivismul în plan politic - a fost vreo patru ani preşedintele organizaţiei municipale şi n-ar fi ţinut, spun tot liberalii, nici o „adunare generală”. Apoi, rezultatul votului ne arată că PNL Arad a rămas în sfera de influenţă a lui Călin Popescu Tăriceanu şi este opozantă platformei lansate de Theodor Stolojan, ştiut fiind că Titu Gheorghiof, Mihăiţă Calimente, Cristian Stragea et co. sunt apropiaţi, chiar legaţi de Tăriceanu, Bogdan Olteanu şi ceilalţi care formează conducerea actuală a PNL.

Un pericol se profilează însă la orizont, mai curând decât ar crede noua conducere a PNL Arad: să revină Stolojan în fruntea PNL, în urma răscoalei tocmai declanşată în partid. În acest caz, mandatul aleşilor de acum două zile s-ar frânge aproape instantaneu.

PE SCURT

● Pentru extindere. Senatul SUA a adoptat un proiect de rezoluție în favoarea aderării la NATO a Albaniei, Croației, Georgiei și Macedoniei. Membrele NATO și-au dat acordul, acum două luni, pentru un dialog intensificat între Alianță și Georgia. Croația, Macedonia și Albania se află într-un stadiu mult mai avansat al pregătirii de aderare.

Îngrijorare la summitul APEC

■ Membrii APEC și-au exprimat îngrijorarea față de testul nuclear efectuat de Phenian.

Hanoi (MF) - Cei 21 de membri ai Forumului cooperării economice Asia-Pacific (APEC) și-au exprimat, ieri, îngrijorarea față de testul nuclear efectuat la 9 octombrie de Coreea de Nord și au cerut reluarea negocierilor diplomatice.

Într-o declarație orală, citită în cursul unei reuniuni cu ușile închise, la încheierea summitului, blocul regional și-a exprimat sprijinul pentru sancțiunile împotriva regimului de la Phenian și a cerut reluarea discuțiilor multilaterale (cele două Corei, Rusia, SUA, China și Japonia).

În cursul ultimei runde de negocieri, desfășurată la 19 septembrie la Beijing, Phenianul acceptase să renunțe la programele nucleare în schimbul unui ajutor internațional și al unor garanții de securitate. După numai două luni, Coreea de Nord a revenit asupra angajamentelor luate la negocieri.

Toți participanții la negocierile multilaterale, cu excepția Coreei de Nord, sunt membri ai APEC.

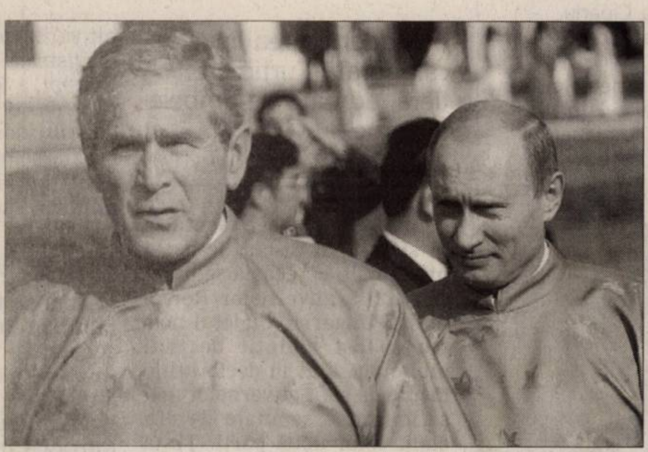

Președintele american, George W. Bush, și cel rus, Vladimir Putin (Foto: EPA)

Susține denuclearizarea

Președintele iranian, Mahmud Ahmadinejad, a declarat, într-o întâlnire cu președintele Parlamentului nord-coreean, că Iranul susține ideea denuclearizării Peninsulei Coreea, a anunțat ieri agenția iraniană de presă Irna.

„Republica islamică Iran vrea denuclearizarea întregii lumi și în special a Peninsulei Coreene", a spus Ahmadinejad.

Iranul și Coreea de Nord fac obiectul unor intense presiuni internaționale, având drept scop stoparea programelor nucleare ale celor două țări. Ieri, președintele american a cerut sprijinul Beijingului și al Moscovei pentru obținerea de concesii din partea regimurilor de la Phenian și Teheran în ceea ce privește programele nucleare.

Acord SUA-Rusia

Statele Unite și Rusia au semnat ieri, la Hanoi, un acord bilateral care deschide calea pentru intrarea Rusiei în Organizația Mondială a Comerțului (OMC), după mai mult de zece ani de negocieri intense.

Acordul a fost semnat de reprezentantul american pentru Comerț (USTR), Susan Schwab, și de ministrul rus pentru Dezvoltare Economică, Gherman Gref, în timpul summitului APEC.

Acordul bilateral privind condițiile de intrare în OMC - negociat începând din 1994 - elimină unul dintre ultimele obstacole aflate în calea aderării Moscovei la OMC.

Candidat la șefia PSD

București (MF) - Liderul PSD București, Sorin Oprescu, a anunțat, sâmbătă, că va candida la funcția de președinte al PSD la Congresul din 10 decembrie, după ce în ultima perioadă a lăsat doar să se înțeleagă acest lucru, fără a preciza explicit. Sorin Oprescu a declarat că va candida la funcția de președinte al PSD pentru că s-a săturat „să umble cu cerul pe margine". Oprescu a exclus o înțelegere între grupurile de influență în PSD în favoarea sa, așa cum s-a întâmplat la Congresul din 2005, la care Mircea Geoană a devenit președinte, învingându-l pe Ion Iliescu.

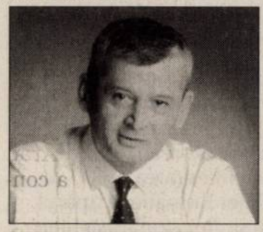

Sorin Oprescu (Foto: FAN)

Gordon Brown (Foto: EPA)

În vizită-surpriză

Basra (MF) - Ministrul britanic al Finanțelor, Gordon Brown, potențial succesor al lui Tony Blair la conducerea Guvernului de la Londra, a făcut sâmbătă o vizită neanunțată în Irak, promițând o sumă suplimentară de 188 de milioane de dolari pentru reconstrucția acestei țări. Brown a vizitat trupele britanice din sudul Irakului, într-o încercare de a-și consolida poziția în vederea preluării conducerii Guvernului de la Londra. „Putem oferi încă 100 de milioane de lire în următorii trei ani, pentru a sprijini programul de refacere economică", a spus Gordon Brown.

Fost spion rus, otrăvit

Londra (MF) - Poliția britanică investighează un posibil complot pentru uciderea unui fost spion rus, prin otrăvirea acestuia într-un restaurant japonez din Londra.

Fostul agent Aleksander Litvinenko, unul dintre criticii președintelui rus, Vladimir Putin, se află în prezent în stare „gravă, dar stabilă", a declarat un purtător de cuvânt al poliției.

Într-un scenariu care pare să provină din paginile unui roman de spionaj despre războiul rece, Litvinenko a declarat că s-a îmbolnăvit după o întâlnire cu o sursă, în timp ce investiga asasinarea ziaristei ruse Anna Politkovskaia.

Scotland Yard a refuzat să ofere detalii, dar un purtător de cuvânt a declarat că poliția anchetează „o otrăvire suspectă".

„Nu au fost făcute arestări, iar ancheta continuă", a precizat un purtător de cuvânt.

Presa britanică a relatat că Litvinenko a fost otrăvit cu thaliu, element chimic letal folosit în otrăvurile pentru șobolani și insecticide. Thaliul atacă sistemul nervos, plămânii, inima, ficatul și rinichii.

Litvinenko, fost colonel în serviciile secrete ruse, s-a îmbolnăvit la începutul acestei luni, după ce luase prânzul, la Londra, cu o sursă cunoscută doar sub numele de Mario.

Aleksander Litvinenko, în dreapta (Foto: EPA)

Premierul Ismail Haniyeh a venit să discute cu cei care s-au baricadat în clădire (Foto: EPA)

Scuturi umane în Gaza

Gaza (MF) - Armata israeliană a anulat ieri un raid aerian planificat asupra locuinței unui militant din Gaza, după ce câteva sute de palestinieni s-au baricadat în clădire, a declarat un purtător de cuvânt al forțelor israeliene.

Surse palestiniene au afirmat că protestul este primul de acest gen care a avut și efect, împiedicând un raid aerian israelian.

Israelul a transmis un avertisment familiei unui militant al Comitetelor pentru rezistență populară, cerându-i să evacueze locuința din tabăra de refugiați Jebalya, deoarece aceasta va fi bombardată în scurt timp.

Sute de vecini și protestatari s-au adunat în apropierea locuinței, mulți dintre ei baricadându-se în interiorul clădirii sau urcându-se pe acoperiș, au relatat martori oculari.

Protestul, transmis în direct de televiziunea palestiniană, a fost condus de Nizar Rayan, militant cu rang înalt al grupării Hamas.

Ulterior, un purtător de cuvânt al armatei israeliene a confirmat anularea raidului din cauza protestelor.

După protestul din Jabalya, liderii militanți au difuzat mesaje în care le cer locuitorilor din Gaza să reziste în mod asemănător viitoarelor amenințări israeliene.

Zeci de morți

Hilla/Bagdad (MF) - Cel puțin 22 de persoane au fost ucise ieri, în urma unui atentat sinucigaș comis asupra unui grup de zilieri în orașul Hilla, din centrul Irakului.

Poliția din orașul cu populație majoritar șiită, situat la 100 de kilometri sud de Bagdad, a anunțat că alte 49 de persoane au fost rănite în urma exploziei unui microbuz, la bordul căruia se afla atentatorul. Zece persoane au murit și alte 45 au fost rănite ieri, în urma exploziei a trei mașini-capcană într-o stație de autobuz într-un cartier majoritar șiit din Bagdad. Trei mașini-capcană parcate au explodat succesiv în parcarea stației de autobuz.

Codruț Șereș cere protecție

■ Ministrul Economiei și Comerțului afirmă că atât el cât și familia sa sunt urmăriți.

București (MF) - SPP precizează că ministrul Codruț Șereș nu beneficiază de măsuri de protecție, dar în urma unei cereri a acestuia va fi păzit conform competenței începând de ieri, iar solicitarea acestuia va fi analizată de CSAT.

Solicitarea ministrului Economiei va fi transmisă Consiliului Suprem de Apărare al Țării, care va decide asupra măsurilor ce se impun pentru protecția demnitarului, potrivit unui comunicat SPP.

„Până la decizia CSAT, SPP va asigura măsurile specifice conform competenței instituției noastre", potrivit comunicatului.

SPP mai precizează că ministrul Șereș nu a beneficiat de măsuri de protecție, iar Serviciul nu deține date în sensul amenințării domniei sale sau a familiei și nici nu a primit informații în acest sens de la alte instituții din domeniul siguranței naționale.

Ministrul Economiei și Comerțului, Codruț Șereș, a declarat că, de două săptămâni, el și soția sa sunt urmăriți peste tot, de două mașini.

El a mai afirmat, ieri, într-o conferință de presă, că nu știe cine îl urmărește.

Șereș a spus că a făcut o solicitare serviciilor de informații pentru a afla cine sunt aceia care îl urmăresc.

Codruț Șereș (Foto: arhivă)

Demonstrație pașnică a extremiștilor

Budapesta (MF) - Sute de demonstranți de extremă-dreapta au participat sâmbătă la un marș la Budapesta, oprindu-se în fața sediului central al poliției din capitala ungară.

Laszlo Gonda, care s-a prezentat drept lider al protestatarilor, a declarat în fața celor circa 300 de persoane adunate în fața sediului central al poliției că Budapesta nu este un oraș liber, deoarece poliția îi dispersează pe manifestanții pașnici.

Protestul a început sâmbătă dimineața, când circa 150 de persoane s-au adunat în piața Vorosmary, o zonă pietonală din centrul Budapestei, îndreptându-se apoi spre piața Szabadsag, situată în apropierea sediului televiziunii din Budapesta.

Gonda a cerut trimiterea în judecată a comandantului poliției din Budapesta, Peter Gergenyi, pentru acțiunile din octombrie ale poliției. În cursul evenimentelor de comemorare a revoluției din 1956, poliția a recurs la gaze lacrimogene și tunuri cu apă pentru a-i dispersa pe demonstranți, iar mai mulți polițiști au fost trimiși în judecată pentru utilizarea excesivă a forței împotriva manifestanților violenți.

În timpul demonstrației, securitatea sediului poliției a fost asigurată de câțiva polițiști însoțiți de câini, patru camioane și un tun de apă.

După o serie de discursuri în care a fost cerută demisia premierului și a primarului Budapestei, demonstranții au cerut retragerea planurilor de reformă ale guvernului.

Demonstrația s-a încheiat în jurul orei locale 20.00, fără nici un incident.

ADEVĂRUL Cotidian independent Arad
MARE Publicitate: 08.00-19.00 Tel: 280904
MICA Publicitate: 08.00-19.00 Tel:210775
Preluarea anunțurilor pentru următoarea zi se face până la ora 16.00
După ora 13 se percepe TAXĂ DE URGENȚĂ

PE SCURT

• **Lansare.** Teatrul „Ioan Slavici" va găzdui, marţi 21 noiembrie a.c. orele 17, lansarea cărţii „Tsunami" de Dan Mircea Ciparu, preşedintele secţiei de poezie a Asociaţiei Scriitorilor Bucureşti.
„Dictatura tabloidizării vieţii, a aspectelor ei intime şi spirituale, e una din temele grave din «Tsunami»"- spune autorul tomului apărut la Editura Brumar.

Cenaclu studenţesc. În cadrul manifestărilor prilejuite de festivalul studenţilor de la UAV, UNIFEST, joi seara, la Cafeneaua literară JOY'S, studenta la jurnalistică Corina Neagu a citit din volumul de poezii „Din valurile vieţii", volum care i-a fost publicat de către Editura Gutenberg Univers. Au urmat obişnuitele comentarii cenacliere, mai mult sau mai puţin „colegiale". (Foto: Adevărul)

Balul ceferiştilor

Arad (C.T.) - Într-o atmosferă absolut incendiară, elevii Grupului Şcolar Industrial Transporturi Căi Ferate Arad au ales pe cei mai merituoşi dintre boboci. Perechile participante în concusul desfăşurat, zilele trecute, la „Sindicate" au fost supuse la mai multe probe: de dans (rock, latino, vals), de perspicacitate (băieţii trebuiau să sară introduşi în sac şi cu un măr sub bărbie până la capătul scenei, iar fetele tot la fel, doar că ele aveau o lingură şi un ou fiert) precum şi o probă în care partenerii trebuiau să danseze pe diferite genuri muzicale având o foaie între ei. Atmosfera a fost întreţinută de Ansamblul „Datina" (trupa de dansuri populare a liceului coordonată de profesoara de limba română Carmen Comloşan) şi trupa de dans oriental „La Fiesta". De departe, cel mai aşteptat moment al serii a fost recitalul susţinut de membrii formaţiei 3 Sud Est. Iar la finalul balului au fost desemnaţi şi câştigătorii titlurilor de Miss şi Mister Boboc. Aceştia sunt: Oala Cristina, din clasa a IX-a A şi Andrei Toader, din clasa a IX-a F.

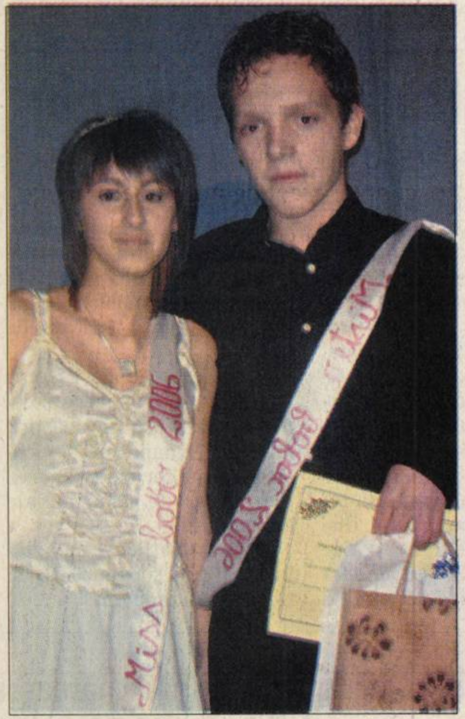

Cristina şi Andrei, fericiţii câştigători ai titlurilor de Miss şi Mister Boboc (Foto: C. Tîmpa)

Trenuri de viteză, din 2010

■ Modernizarea liniei de cale ferată Curtici-frontieră, agreată de ambele guverne.

ADRIANA BARBU
adriana.barbu@informmedia.ro

Arad - Aradul şi-a făcut loc, în sfârşit, în discuţiile de la nivel înalt, cu ocazia şedinţei comune a guvernelor României şi Ungariei. Judeţul nostru a fost amintit de mai multe ori, atât în declaraţiile făcute de şefii guvernelor, cât şi în actele semnate de oficialii celor două părţi. Ţinta a fost pe Arad, mai ales în domeniul cooperării feroviare şi rutiere, dar şi când a venit vorba de fibra optică şi de magistrala de transport gaze. E drept, a fost vorba, în general, de obiective anunţate demult, dar reconfirmate cu ocazia şedinţei comune ce a avut loc la Budapesta, la mijlocul săptămânii trecute.

Până la 160 km/h

Unul dintre cele mai importante proiecte în domeniul cooperării feroviare, care implică şi Aradul, vizează dublarea şi electrificarea tronsonului de cale ferată Curtici – frontieră, o lucrare inclusă în proiectul de modernizare a liniei Simeria-Curtici (185 km). Potrivit oficialilor celor două ţări, investiţia va asigura, la finalul ei, condiţii tehnice pentru circulaţia trenurilor cu viteză mai mare, ajungându-se până la valori maxime de 160 km/h pentru trenurile de călători şi 120 km/h pentru trenurile de marfă, în condiţiile în care acum se circulă cu 50-60 km/oră.

Proiectul în cauză a fost susţinut asiduu la nivelul Aradului, începând de mai bine de un an, când reprezentanţii Guvernului în teritoriu au afirmat că această modernizare va asigura interoperabilitatea cu sistemul feroviar european. Reprezentanţii celor două guverne estimează că proiectul de modernizare a liniei de cale ferată va fi finalizat undeva în perioada 2008-2010.

Asemenea trenuri vor circula şi pe ruta Arad-Budapesta (Foto: FAN)

TABLETĂ

Despre poemele şi „daniile" lui Adam Puslojiè

EUGEN SIMION
adevaruldearad@informmedia.ro

Poetul bălgrădean Adam Puslojiè îmi trimite, în manuscris, 43 de poeme dedicate lui Brâncuşi şi, nu apuc bine să mă uit pe ele, că mă şi sună pentru a mă întreba dacă nu vreau să scriu două-trei rânduri introductive. Încerc să amân, după obiceiul pământului, să justific negraba mea, dar cu impetuosul, profeticul, agitatul Adam Puslojiè nu poţi să sabotezi în niciun fel istoria. Îmi vine să zic: ah, prietenii, ah, poeţii!... Când o convorbire este mai bine legată şi mai gravidă de idei, poetul propune, deodată, să citească un poem nemaipomenit, miraculos, pe care tocmai l-a scris. Imposibil să rezişti. Poemul este citit şi prietenii lui Adam, veniţi de peste tot, modernişti şi postmodernişti, spun că poemul este miraculos şi nemaipomenit. Trebuie urgent însoţit de altul pentru că poemele frumoase zboară, ca păsările toamna, numai în stol... Aşa că lectura unui poem miraculos se transformă în lectura unui volum întreg de poeme proaspete, sângerânde, luminoase... Mi-a plăcut totdeauna această impacienţă a poeţilor pentru că ea traduce nerăbdarea lumii de a-şi cunoaşte, cu adevărat, miracolele, miturile, inefabilele...

După aceste fraze care n-au alt rost decât să mă pună în starea de a scrie în această dimineaţă de toamnă când n-am nici o dorinţă de a scrie, ajung la tăcerea lustruită a lui Adam Puslojiè, prietenul lui Marin Sorescu şi Nichita Stănescu. El scrie, în ultimii ani, din ce în ce mai mult în româneşte. Scrie acum despre tăcerea lui Brâncuşi, mai exact: despre tăcerea operei lui. Un pretext, bineînţeles, pentru ca poetul să vorbească despre tăcerile sale. Mici notaţii fulgurante, crâmpeie de vedere, reflecţii despre surâsul dumnezeiesc al zilei şi despre tăcerile lustruite ale operelor de la Târgu-Jiu. În faţa lor, poetul venit de la Kobişniţa din valea Timocului, acolo unde locuiesc vlahii săi şi sârbii săi, se ascultă, se caută, se sufocă şi dispare. Dispare ca să revină. Merge la Hobiţa, apoi la Tismana, unde s-a aşezat Nicodim, venit şi el de peste Dunăre. „Doi migratori de lumină", zice numaidecât poetul care circulă prin lume cu o raniţă de simboluri în spate. Îi place să vadă peste tot semne şi să semene oriunde simboluri. Ca să spun până la capăt gândul meu: el lustruieşte cu vederea pietrele şi se roagă de Dumnezeu să-i lustruiască vederea pentru ca ea să fie rodnică. Când se întoarce la Kobişniţa îşi caută fiinţa între tăcere şi ţipăt, ascultă veşnicia şi conversează cu cerul... Creionul lui este un înger ce pluteşte peste obisuri şi existenţa lui se umple de miturile, simbolurile lui Brâncuşi...

Nu ştiu cum să numesc aceste notaţii lirice, în ce compartiment să le pun... Ele traduc, oricum, o stare lirică şi încearcă să atingă, cu degetele lor de lumină, conturul unor fiinţe de aer. Curios, un poet care în viaţa de toate zilele pare a nu avea astâmpăr, caută, în poezie, tăcerile asurzitoare, tăcerile de piatră, tăcerile lustruite de vederea divinităţii. Dar ce-ar mai fi poeţii şi ce rol ar mai avea ei pe lume dacă n-ar pune întrebări care nu aşteaptă răspunsuri şi n-ar citi lumea din jur prin fantasmele, miturile ei? Fantasme, mituri pe care, bineînţeles, tot ei le crează!...

Mai trebuie spus ceva despre Adam Puslojiè: cu câteva luni în urmă, când tocmai sărbătoream 140 de ani de la înfiinţarea Academiei Române, a apărut în Aulă şi, în văzul asistenţei, mi-a înmânat o mapă uriaşă plină cu manuscrisele „sârbeşti" ale lui Nichita Stănescu. Este vorba de poemele scrise de poetul ploieştean (care, coincidenţă simbolică: s-a născut în Piaţa Sârbească din oraşul nostru) la Belgrad şi în alte locuri din Serbia. Fidelul, incomparabilul Adam Puslojiè le dăruieşte, acum, limbii române, adică acolo unde le este locul. Dar despre această danie (căci nu-i pot spune altfel deoarece are şi o dimensiune religioasă nu numai prietenească!) voi încerca să spun ceva în altă tabletă.

Fibră optică

Arad (A.B.) - Aradul a fost inclus în cadrul proiectului care vizează interconectarea tronsoanelor de fibră optică de pe teritoriul României şi Ungariei în staţiile de frontieră Curtici-Lokoshaza şi Episcopia Bihor-Biharkestesz. În cadrul acestui proiect transfrontalier, partea română a instalat deja cablul cu fibră optică până la frontieră, atât la Curtici, cât şi la Episcopia Bihorului. Scopul lucrării, care urmează să se finalizeze anul viitor, este îmbunătăţirea sistemului de schimb de date, care să conducă astfel la fluidizarea traficului în punctele de frontieră.

Universitatea de Vest „Vasile Goldiş" Arad,

în colaborare cu Inspectoratul Şcolar Judeţean Arad, organizează în data de 24 noiembrie 2006, începând cu ora 9, în clădirea din Bd. Revoluţiei nr. 94 (Facultatea de Ştiinţe Juridice) a VI-a ediţie a

TÂRGULUI EDUCAŢIEI UNIVERSITARE 2006/2007.

Sunt invitaţi să participe elevii claselor a XII-a şi a XI-a din municipiul şi judeţul Arad, părinţi, cadre didactice.

În cadrul târgului se va organiza pentru a doua oară concursul: „Cunoaşterea ofertei educaţionale a Universităţii de Vest Vasile Goldiş" pentru anul universitar 2007/2008. Pentru locurile I, II, III se vor acorda gratuităţi de taxe la universitate pentru viitorii studenţi, după cum urmează:

Locul I - 100%, locul II - 50% şi locul III - 30%.

Detalii şi informaţii la telefon:0257/250.609.

S.C. "CORNEX" S.R.L.

Arad- Str. Liviu Rebreanu nr.54
Tel: 253.589; 253.984
Mob: 0724.332.085

SALAMANDER INDUSTRIE /// PRODUKTE

Producem - la cea mai bună relație calitate-preț:

Tâmplărie PVC din profile Salamander - Germania
rulouri PVC sau aluminiu, jaluzele textile sau aluminiu, plase contra insectelor fixe sau mobile, uși pliante PVC

Vindem, la preț de importator
hrană uscată pentru câini, furaje concentrate.

www.mayerprod.ro; www.comex.ro (H-55414)

FUNDAȚIA ROMÂNO-GERMANĂ

EXECUTĂ LA COMANDĂ PRIN

S. C. Studio FRG SRL

- Ferestre din lemn stratificat cu geam termopan
- Uși interioare, exterioare
- Scări interioare din lemn masiv
- Mobilier din lemn masiv sau PAL melaminat
- Podele, lambriuri

INFORMAȚII
Vladimirescu, str. Gării nr. 59, tel. 0257/514.931; 514.934 (H-69539)

SC Suntech SRL

producator de jaluzele orizontale, verticale, rulouri de panza, pvc, aluminiu; porti de garaj, usi pliabile, copertine, ANUNTA onorata clientela. Ca a inceput perioada cadourilor. Numai la noi gasiti preturi promoționale la jaluzele verticale de la 14 ron mp stofa si 26 ron ml, profil (sina), porti de garaj de la 575 eu /buc. cât și la celelalte produse.

EXECUTAM LUCRARI IN TOT JUDETUL ARAD

PROFITATI DE OFERTA SI PUTETI CISTIGA O EXCURSIE LA MONEASA prin tragere la sorti.

Detalii in magazinul de prezentare din incinta complexului comercial GRAND CENTER linga autogara noua in spate la benzinaria OMV

informatii la tel. 0744919756 ; 228115
orar 11-19

Ocolul Silvic Codrii Iancului Hălmagiu

ANUNȚĂ

scoaterea la concurs a unui post de

inginer silvic

și a unui post de pădurar.

Condiții:
1. Studii superioare de specialitate pentru postul de inginer silvic;
2. Studii medii de specialitate pentru postul de pădurar.

Concursul se va ține la sediul Ocolului în data de 11.12.2006. Bibliografia pentru concurs se află afișată la panoul publicitar din sediul ocolului. Cei interesați pot depune dosarele pentru concurs până la data de 04.12.2006. Relații suplimentare se pot obține la telefon 0257-319.237.

Șeful ocolului,
ing. Purlea Ioan (H-69993)

MEDES IMPORT EXPORT MOBIL - 0751/ 802.481

AUTORIZATIA din RAR n° 3364

RECONDITIONEAZA si VINDE LA CELE MAI ADVANTAJOASE PRETURI
- SERVODIRECTIE
- POMPE pt. SERVODIRECTIE
- CASETE DE DIRECTIA MECANICE

www.servodirectie.ro

Str.CRISENI 120,CALAN, JUD. HD

NOU!!! REDUCERI PENTRU PERSOANE JURIDICE (H-66965)

DACIA LOGAN **NOUL LOGAN MCV BREAK!**

Un vehicul cu adevărat primitor !

Vino, află și testează-l, în show room- ul autorizat Dacia

SC VERBIȚĂ SRL din Arad, calea A. Vlaicu 282.

Informații suplimentare la telefon 0257-275.690 (H-61397)

Mediasoft

Arad, str. Aviator Ioan Sava, nr.5
Tel/fax 0257-255886; 0357-408334
Centru de Educație Continuă a Adulților- Medierea Muncii

Organizează **CURSURI**
initiere si perfectionare

1. **Operator calculator electronic(COR312201**
   21.11.2006 și **07.12.2006** dimineața
   20.11.2006 și **07.12.2006** după masa
2. **Secretară (COR 411503) -27.11.2006**
3. **Contabilitate generala(COR 343302- contabil)**
   29.11.2006 dupa masa
4. **Utilizare Power Point, HTML** (web)– **17.11.2006**
5. **Utilizare Access** (programare baze de date)- **30.11.**
6. **Limbi moderne - 20.11.2006**
   (engleza, germana, italiana, franceza)
7. **Utilizare Excel (calcul tabelar)- 30.11.2006**
8. **Proiectare asistată (AutoCad)- 25.11.2006**

Cursuri autorizate de Ministerul Educatiei si Ministerul Muncii

Diplome *recunoscute în* Uniunea Europeană

Oferim servicii de mediere a FORȚEI DE MUNCĂ (H-68731)

ATLAS REISEN **ATLASSIB**

O POARTĂ DESCHISĂ SPRE EUROPA

Am deschis drum bun spre

GRECIA

NOU

ANCONA PATRAS ATENA

INFORMATII la tel: 08010100100 sau în orice agentie ATLASSIB (H-39121)

RO EMMPI SRL

Calea Victoriei nr. 33-35 loc. Arad, jud. Arad
Tel: 0357/101367 Fax:0257/272665; 0357/101368
office@roemmpi.ro

ANGAJEAZA

-croitori specializati masini de croit piele;
-cusatoare pentru masini de cusut piele;
-muncitori necalificati pentru calificare la locul de munca;
-personal pentru controlul calitatii produselo finite;

Conditii de angajare:
-persoane dinamice, motivante
cu dorinta de promovare
intr-o companie cu o mare experienta in domeniu

Persoanelor interesate oferim conditii de munca deosebite, salarii atractive in functie de performantele profesionale, tichete de masa, transport asigurat;

Cel interesati sunt asteptati la sediul firmei str. Inului - Poarta II Aris (intrare de pe Cocorilor) informatii suplimentare la telefoanele de mai sus (H-69969)

ERLAND
Tel. 0751-069.366

Reparații pompe injecție Dacia 1,9 Diesel

Test computerizat- citire valori, ștergere memorie erori motoare Diesel-inclusi v Dacia 1,9 Diesel

Testare și reparații pompe, injectoare Common Rail

Reparații pompe injecție mecanice și electronice pentru autoturisme, autocamioane, tractoare, utilaje. (H-55077)

Mare publicitate 280.943; tel./fax: 280.904

"Utilizând branțul BIOMAG, starea mea de sănătate s-a îmbunătățit considerabil"

- spune **Elena Sasu** (în stânga) din Cluj, care folosește în mod regulat branțul **BIOMAG** de mai multe luni. Cum spunea, inițial nu s-a așteptat la mare lucru, dar rezultatele au convins-o repede.

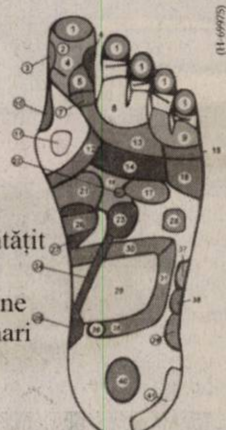

"Am avut probleme cu inima și cu tensiunea, dar acum nu mă mai doare inima, și tensiunea s-a reglat. S-a îmbunătățit mult circulația sanguină, mai ales la picioare, au dispărut durerile de picior, ca și acele dureri punctuale a căror origine nu o cunosc, dar care de foarte mult timp îmi produceau mari neplăceri. Mă bucur că am găsit acest branț **BIOMAG** minunat, cu ajutorul căruia am constatat o îmbunătățire semnificativă a stării mele de sănătate."

Branțurile **BIOMAG** se bazează pe teoria celei mai mari descoperiri a vechi medicini chinezești: legăturile zonelor acupuncturale și reflexogene ale picioarelor omului cu toate organele interne. Branțurile sunt realizate din masă plastică igienică, în care sunt încorporate mici bile magnetizate cu efect medical, și mici ghimpi elastici care au efect de masaj permanent.

"Striațiunile elastice ale branțului **BIOMAG** au rolul de masseur a zonelor reflexogene din talpă (fizică și magnetică), fiind permisă și aerisirea picioarelor. Branțurile sunt recomandate în următoarele afecțiuni: picioare obosite și reci, lombosciatică, circulație sanguină deficitară, dureri de picioare, varice, tromboflebită, dureri și inflamații ale articulațiilor, reglarea activității tuturor organelor interne, congestii cerebrale, alergii, inflamații ale organelor genitale feminine."
Răileanu Ionel, specialist în reflexologie

Scade nivelul de colesterol din sânge, totodată are loc eliminarea intensivă a toxinelor și reziduurilor din organism. Utilizați branțurile magnetice **BIOMAG** ca mijloc profilactic, pentru menținerea propriei dvs. sănătăți, sau ca metodă terapeutică eficientă pentru o mare varietate de afecțiuni!

Branțurile **BIOMAG** se pot găsi în **ARAD la farmacia GLYKON (P-ța UTA bl. U6)**, în **LIPOVA la farmacia IRIS FARM** (Str. N. Bălcescu nr. 50) sau se pot comanda prin poștă cu plata ramburs la nr. de telefon: **0742-14.12.60**. Prețul: **119,50 RON** (H-69975)

Sc Cotta International SRL
firmă mixtă Română Elvețiană selecționează personal

- TAPIȚERI CALIFICAȚI
- TINERI ABSOLVENȚI ÎN VEDEREA CALIFICĂRII ÎN MESERIA DE TAPIȚER
- CONTROLOR CALITATE

Se ofera o salarizare atractiva , conditii deosebite de munca , bonuri de masa , transport gratuit.

Cei interesati sunt rugati sa se prezinte la sediul societatii din Arad str Bicaz 1-5 (intrarea din Aleea Muncii), zilnic intre orele 8.00 -16.00 (H-67886)

(H-65740)

PE SCURT

• **Gaze.** Oficialii din Bucureşti şi Budapestea au decis să ia măsuri pentru finalizarea lucrării de interconectare a tronsoanelor de conductă de transport gaze Arad-Szeged, investiţie care stagna. Lucrările la noua interconectare între sistemele naţionale de transport gaze, pe o lungime de 105 km, au început în anul 2003.

Haos la plata pensiei

Arad (D.D.) - Întreruperea şi, ulterior, reluarea colaborării dintre Casa de Pensii şi BancPost a avut darul de a-i duce pe pensionari într-o ceaţă totală. Împinşi de la spate de conducerea Casei de Pensii, toţi pensionarii care aveau conturi sau carduri la BancPost au depus câte o cerere prin care solicitau ca pensia să le fie adusă acasă, prin poştă. După ce banca a reluat colaborarea cu Casa de Pensii, nimeni nu a mai ţinut cont de aceste cereri.

Problema este că unii dintre pensionari au renunţat, între timp, la card sau la contul deschis în bancă. Nu mai puţin de 147 de vârstnici arădeni se află în această situaţie. Pensiile lor au fost virate la bancă, dar, nemaiexistând conturile, banca a returnat banii Casei de Pensii. „Joi am primit de la BancPost o listă cu numele acestor pensionari, iar vineri ne-au intrat banii. Acum încercăm să le găsim adresele, astfel încât până la sfârşitul lunii noiembrie toţi cei 147 de oameni să primească prin poştă pensia care li se cuvine. Începând din decembrie, ei vor primi pensia prin poştă, normal, după a 15-a zi a lunii" - precizează Mihaela Vasil, director al Casei de Pensii Arad.

În viitorul foarte apropiat va mai apărea o problemă cu pensionarii care au cont la BancPost, dar nu şi-au activat cardurile. Neactivându-şi cardurile, banca le va închide în mod automat conturile. Ceea ce înseamnă că şi aceşti pensionari vor primi, începând din decembrie, pensia prin poştă.

Pensionarii care se regăsesc în una din categoriile prezentate mai sus şi care şi-au schimbat domiciliul, sunt rugaţi să anunţe Casa de Pensii.

Ministrul, încântat de sala de sport de la UAV

La biroul lui Vasile Goldiş, semnând în cartea de onoare...

Ministrul imun la atacuri

Mihail Hărdău a poposit o zi în judeţul Arad, a făcut scurte vizite, dar şi declaraţii incendiare.

CĂTĂLINA LATU
adevaruldearad@informmedia.ro

Arad - Sâmbătă, ministrul Educaţiei şi Cercetării, Mihail Hărdău, s-a aflat la Arad, unde s-a oprit în diverse puncte de interes pentru învăţământul arădean. Pe parcursul traseului său, ministrul Hărdău a fost însoţit de deputatul Constantin Igaş, senatorul Nicolae Ioţcu, preşedintele CJA Iosif Matula, inspectorul şcolar general la IŞJ Arad, Marius Göndör, Adrian Niţu. Ministrul şi-a început vizita la Corpul M al Universităţii „Aurel Vlaicu", la Muzeul Vasile Goldiş al Universităţii de Vest „Vasile Goldiş", la şcoli din Pecica, Nădlac, Livada, Pâncota, Bârsa, Buteni, Vârfuri. Declaraţiile cele mai incendiare le-a făcut la IŞJ Arad şi la Prefectură.

Investiţii masive în şcoli

La sediul Inspectoratului Şcolar Judeţean Arad, Marius Göndör, inspector şcolar general, i-a prezentat ministrului atât aspectele notabile care privesc starea şcolilor, cât şi cele mai neplăcute.

Ministrul a afirmat că începând cu ianuarie 2007 se vor aloca sume fără precedent pentru investiţii în şcoli. „Dorim ca nici o lucrare începută să fie lăsată de izbelişte. Să nu mergeţi electoral în investiţii", i-a sfătuit ministrul.

Ministrul educaţiei şi-a exprimat dorinţa ca şcolile de arte şi meserii să devină instituţii viabile.

„E o parodie ce se întâmplă acum cu şcolile de arte şi meserii", a fost constatarea ministrului. Şi părerea despre dotările laboratoarelor este similară: „E nevoie de laboratoare reale, nu după ce profesori avem în cancelarie". În ceea ce priveşte formarea cadrelor didactice, ministrul i-a îndemnat să intre în cicluri de pregătire, deoarece suma alocată formării profesionale a crescut de 8 ori.

Ministrul s-a exprimat şi în chestiunea salariilor din învăţământ, unde consideră că a făcut tot ce se putea face.

Ministrul Hărdău şi-a amintit şi de promisiunea electorală de a dubla salariile profesorilor, însă a nuanţat: „Noi nu conducem singuri. Dacă Alianţa DA ar fi câştigat alegerile, salariul era dublat". În privinţa atacurilor sindicaliştilor, Mihail Hărdău s-a declarat „imunizat", însă îi creează „o tristeţe".

În trecere, ministrul educaţiei a vorbit şi despre această „mafie a meditaţiilor şi a cărţilor care a condus învăţământul şi pe care trebuie să o distrugem cu toată opoziţia sistemului".

„Cineva îmi cere demisia"

Înainte de a intra la discuţii cu prefectul Gavril Popescu şi cu liderul S.L.Î Arad, Maria Buruc, ministrul a mai făcut declaraţii legate de protestele sindicaliştilor. Faptul că este persona non-grata în judeţul Arad - „E problema lor. Pe mine mă întristează". Faptul că se strâng semnături pentru demisia sa - „Să strângă în continuare. În fiecare zi cineva îmi cere demisia". Ministrul consideră că nu a trădat dăscălimea, că a obţinut o creştere salarială de 18,7%, cu care iniţial au fost mulţumiţi, pentru ca apoi să „pluseze".

În dialogul cu liderul Maria Buruc, ministrul Hărdău a precizat că „trei puncte majore ale acordului din noiembrie 2005 s-au realizat însă voi (n.n. sindicaliştii) nu v-aţi ţinut de cuvânt. Ne-aţi dat în judecată în continuare".

În privinţa creşterilor salariale, ministrul a invocat din nou inconsecvenţa sindicaliştilor: „Au zis că dacă obţin 18% mă fac lider de sindicat. Am obţinut 18,7%. Miercuri au fost bucuroşi, joi voiau 30%".

Ministrul a mai spus că este realist şi că nu poate pretinde ceva împotriva Guvernului. Pe sindicalişti i-a acuzat de „eroare de strategie".

ARAD ONLINE www.aradon.ro
Aici mai multe foto
http://stiri.aradon.ro

Gălăgie. Locatarul de pe B-dul Decebal, Dorel Hărşan ne-a sesizat zgomotul infernal făcut de o placă metalică aşezată pe Dragalina colţ cu Gheorghe Lazăr. De câte ori trece vreo maşină, placa loveşte asfaltul provocând disconfort fonic celor domiciliaţi pe aceste străzi. (Foto: M. Szegő)

Drum expres

Budapesta (A.B.) - În şedinţa comună a guvernelor României şi Ungariei s-a discutat şi despre realizarea drumului expres Petea-Satu Mare-Baia Mare, legătura rutieră rapidă între Vaja (Republica Ungaria) şi Baia Mare. Motivul invocat: „această axă racordează nordul României şi nord-estul Ungariei la Autostrada M3 din Ungaria, de unde reţeaua autostradală transeuropeană permite racordul la Europa de Vest, pe relaţiile Budapesta – Viena –Munchen-Nurnberg sau Budapesta – Bratislava –Praga–Berlin".

Consum combustibil (l/100 km) mixt: 8,1 conform directivei CEE 1999/100/EC, emisiile de CO2 (g/km): 144. Autoturismul din imagine este cu titlu de prezentare.

Conduci cu pasiune.
FordFiesta.
9.969 € DDP

Ford Fiesta se conduce cu pasiune. Este un sentiment pe care îl vei descoperi la volanul viitoarei tale maşini: o Fiesta elegantă, agilă şi strălucitoare. O maşină extraordinară, sigură şi confortabilă, cu airbag-uri pentru şofer şi pasager şi aer condiţionat, la un preţ extraordinar, 9.969 Euro, cu toate taxele incluse. www.noulfiesta.ro. Ofertă valabilă până la 31 decembrie.

Auto Technic - 0257.21.66.69

FordFiesta Feel the difference

Ford

(R-67467)

RECLAMĂ

Captură

Arad (M.S.) - Lucrători din cadrul Detaşamentului de Intervenţie a Inspectoratului Judeţean al Poliţiei de Frontieră Arad au oprit pentru control, pe comunicaţia Nădlac - Arad, un autoturism marca Ford Focus, condus de Gheorghe R., în vârstă de 36 ani. Poliţiştii de frontieră au descoperit în portbagajul maşinii şi pe bancheta din spate cantitatea de 10.000 pachete de ţigări netimbrate, marca „Marble", pentru care arădeanul nu poseda acte de provenienţă. S-a luat măsura confiscării mărfii şi s-a aplicat o amendă contravenţională în valoare de 100.000 RON.

ADEVĂRUL
Cotidian independent Arad
SPORT

Bătuţi şi cu punctele luate

UTA s-a înclinat după o rivalitate degenerând în incidente, plus o eliminare gratuită.

ADRIAN HĂRŢĂU
adrian.hartau@informmedia.ro

Timişoara - Nu vom şti niciodată cum ar fi evoluat derby-ul Vestului dacă arbitrul Augustus Constantin nu l-ar fi eliminat gratuit pe Simion în min. 16, la semnalizarea asistentului Şovre. Atunci Rădoi a căzut în careu după un contact cu Rusu - unul cum se văd cu duiumul pe terenurile de fotbal- iar „centralul", după momente prelungite de consultare, a arătat... „roşu" direct! Şi, ca greşeala să fie completă, nu lui Rusu, ci lui Simion, fără nici o legătură cu faza cu pricina! Decizia a dereglat balanţa meciului, a pervertit echilibrul. E drept, până atunci gazdele au dominat, au controlat jocul, ratând două-trei ocazii, totuşi omul în minus a contribuit în mare măsură la deznodământul partidei. În min. 25 Gigel Bucur insistă pentru o minge aparent pierdută, centrează la întâlnire iar Pleşan reia din 6 metri în plasă. În prealabil, după o intervenţie dură asupra lui Hidişan, Alexa fusese graţiat, scăpând doar cu „galben" deşi putea lua drumul vestiarului. Repriza secundă o găseşte pe UTA la timonă. Chiar şi aşa, în doar 10 jucători, arădenii îşi masează adversarii în propria jumătate. Presiunea creşte, însă Dănălache nu este inspirat, irosind un balon preţios, lucrat excelent de Mara. Apostu nimereşte apoi transversala. Suspine în tribune... Dar şi primele fluierături, gazdele apostrofându-şi favoriţii. Când ne era lumea mai dragă, crezând că vom egala, se întâmplă exact contrariul. S-a tot vorbit de golurile încasate de UTA din fazele fixe. Cum credeţi că s-a „născut" reuşita a doua? Din lovitură liberă, desigur, la singura şansă „polistă" din acest mitan. După o mare bâlbâială în defensivă, Mansour „închide" tabela în min. 74. Şi ne lasă cu regrete. Tardive. Doar perspectiva unei revanşe în retur să ne mai consoleze...

> „În ciuda înfrângerii suferite, cred că am făcut un meci bun"
>
> MARIUS LĂCĂTUŞ

Timişorenii înscriu în min. 25. Ne ia cu dureri de cap (Foto: Şt. Matyaş)

POLI-UTA 2-0 (1-0)

Poli: Popa - Rădoi, Mc Kain, Cânu, Emeghara - Olah, Alexa, Pleşan (Izvoranu, min. 61), Bălace - Cristea (Mansour, min. 46), Bucur (Grigorie, min. 77).
UTA: Tudor - Balint, Chiriţă, Rusu, Vasiljevic - Simion, Milosavljevic, Mara (Coţan, min. 78), Hidişan (Oncică, min. 88) - Dănălache, Apostu.
Au arbitrat slab Augustus Constantin (Râmnicu Vâlcea), Octavian Şovre (Oradea) şi Cornel Fecioru (Bucureşti). Cartonaşe galbene: Alexa (min. 23), Izvoranu (min. 64), M. Popa (min. 89) respectiv Milosavljevic (min. 36), Dănălache (min. 40). Cartonaş roşu: Simion (min. 16). Spectatori: 30.000.

PE SCURT

• **Surpriză.** UTA a pregătit o surpriză tactică localnicilor, Simion schimbând banda cu Hidişan în compartimentul median al echipei. „Nu m-am înşelat. Pe partea stângă, Hidişan a putut trece mai uşor de Rădoi decât Simion" - a opinat antrenorul Lăcătuş.

• **Obstinaţie.** De cealaltă parte, în condiţiile absenţei lui Bălan - suspendat, Poli a construit cu obstinaţie pe flancul drept al apărării noastre (al lui Balint). Care s-a clătinat, însă nu a cedat. Primul gol a „venit", până la urmă, dincolo, din zona controlată de Vasiljevic.

Nu-l judecă

Timişoara (A.H.) - Imediat după decizia eliminării lui Simion, Marius Lăcătuş a intrat pe gazon pentru a-şi linişti fotbaliştii, adresând totodată, în treacăt, unele vorbe asistentului Şovre. Deşi vădit nemulţumit, Lăcătuş n-a dorit să judece arbitrajul, doar a menţionat că jucătorul i-a mărturisit că nu l-a atins pe Rădoi la respectiva fază litigioasă.

Marius Lăcătuş

Bogdan Mara

Ieşire forţată

Timişoara (A.H.) - Unul din cei mai buni jucători de pe teren a fost Bogdan Mara. A distribuit, a pus suflet, chiar a fost aproape de a puncta. Din păcate, pe fondul unei uşoare accidentări, a trebuit să fie înlocuit spre final. Prestaţia i-a fost apreciată inclusiv de fanii timişoreni, cu care s-a aplaudat reciproc într-un gest frumos, de sportivitate.

Au fost onoraţi. Înaintea confruntării, trei foste mari glorii, Ioan Igna, Mircea Petescu şi Mihai Jivan au primit câte un tricou alb-violet de la purtătorul de cuvânt al clubului Politehnica, Levente Balint. Nota comună a acestora este că au evoluat în decursul carierei atât pentru Poli, cât şi pentru UTA. (Foto: Şt. Matyaş)

Minutul 91

Timişoara (A.H.) - **Alin Artimon** (Poli): „Cele trei puncte sunt foarte importante, contează enorm. Jucătorii mei au dovedit că sunt deosebiţi. Sper să prindă gustul succesului. În special cu repriza întâi mă pot declara satisfăcut. După pauză am „stabilizat" disputa. Publicul a fost extraordinar, cum numai la Timişoara există. În altă ordine de idei, am făcut pasul înapoi prea repede. Am avut unele probleme, puteau să ne coste, totuşi le-am depăşit marcând al doilea gol. Rezultatul este conform cu realitatea".

Marius Lăcătuş (UTA): „Jocul practicat a fost unul bun. Păcat că am fost nevoiţi să evoluăm aproape 75 de minute în inferioritate numerică. Dacă nu ar fi fost acel cartonaş roşu, sunt convins că am fi pus probleme mai multe, am fi izbutit un rezultat pozitiv. Oricum, cu toate că am fost în zece, am fost pe punctul de a egala. Felicit băieţii pentru dăruire şi efortul depus. Nu este uşor să ţii piept în inferioritate unei echipe precum Poli. Am demonstrat că suntem capa ³li. La acest nivel trebuie să ne menţinem".

www.aradon.ro
Aici foto şi video
http://stiri.aradon.ro

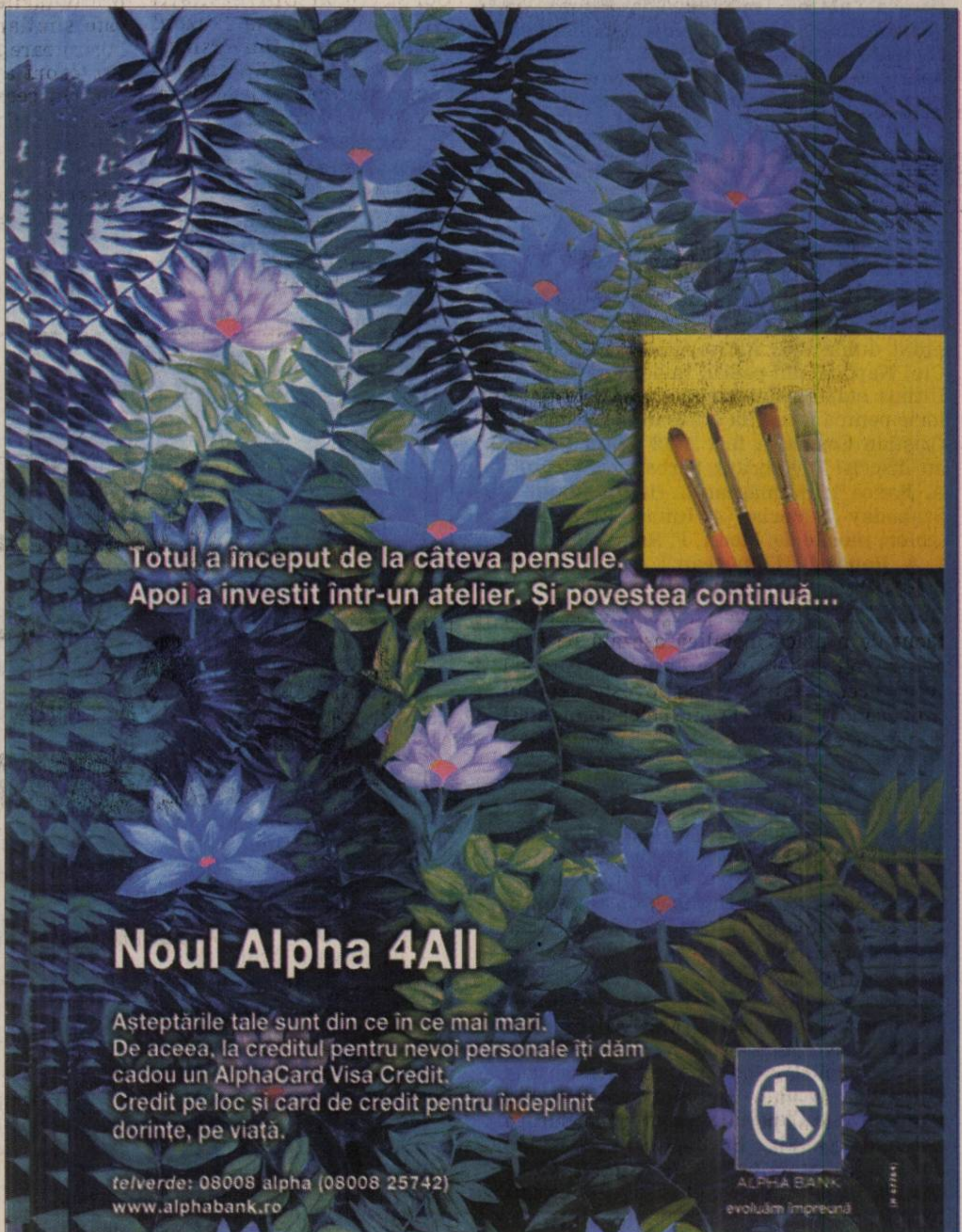

RECLAMĂ

PE SCURT

• **Pe podium.** La recent încheiatele C.N. de natație în bazin scurt de la Hunedoara, arădeanul Norbert Lux (în prezent legitimat la CSM Pitești) a cucerit trei medalii de bronz, toate la stilul său preferat: 50 m, 100 m și 200 m spate.

Încă o înfrângere

Târgu Mureș (L.S.) - Baschetbaliștii de la West Petrom Arad au mai înregistrat o înfrângere în Campionatul Național de baschet masculin. De această dată în deplasare, la Târgu Mureș, formația gazdă impunându-se cu scorul de 115-81.

Ca de obicei, meciul nu a avut istoric, deoarece gazdele au dominat meciul „da capo al fine", câștigând toate cele patru sferturi, cu 32-26, 27-25, 32-15 și 24-15.

La West Petrom nu a evoluat croatul Hoti, accidentat, dar antrenorul Josep Tus l-a avut în teren pe americanul Morris, care a rămas, deocamdată, la Arad.

Cele mai multe puncte pentru formația noastră le-au marcat Toroman (19), Morris (18) și Mazilu (17).

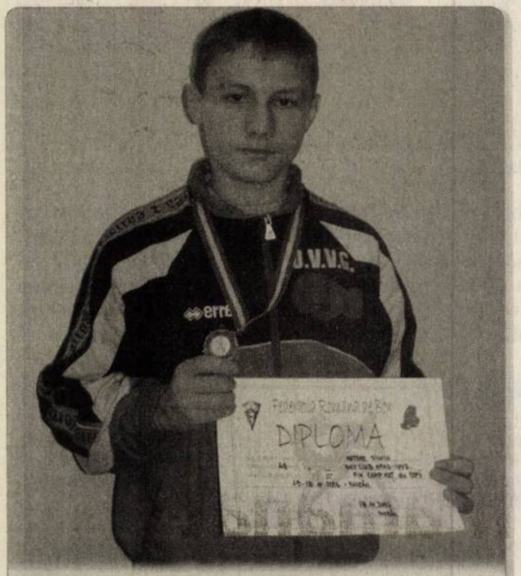

Medaliat. Deși practică nobila artă doar de un an de zile, Silviu Antohe a izbutit să obțină medalia de bronz la „naționalele" de box, pentru copii, desfășurate săptămâna trecută, la Buzău. Sportivul legitimat la Box Club Arad a avut noroc la împerechere, obținând medalia de bronz în cadrul cat. 48 Kg, deși a disputat un singur meci. (Foto: Șt. Matyaș)

Dublă victorie

Arad (M.M.) - Sâmbătă și duminică, la Bazinul Delfinul din orașul nostru s-a disputat dubla C.S. Astra Arad - C.S.U. Poli Cluj Napoca, din cadrul Superligii de polo. Ultima etapă a turului a adus o dublă victorie pentru formația arădeană pregătită de Cristian Cosma. A fost 20-12 (pentru Astra au înscris: F. Ranca 3, Șerban 1, Cotrău 1, A. Ranca 1, Hălmăgean 2, Ban 1, Foltuț 3, Szabaday 2, Perian 4, Iuhasz 2) și 15-12 (goluri reușite de: Mod 1, F. Ranca 4, Șerban 1, A. Ranca 1, Hălmăgean 1, Ban 1, Syabaday 2, Perian 3, Iuhasz 1).

Handbal școlar

Arad (M.M.) - La sfârșitul săptămânii trecute, la Școala Generală nr. 18, în organizarea director Pompiliu Moldovan și metodist D.S.J. Arad, Dumitru Siladi s-a desfășurat faza județeană pe licee din cadrul campionatului școlar de handbal, fete. S-au disputat meciuri între: Colegiul Tehnic - Grup Școlar Sava Brancovici Ineu 13-5; Colegiul Economic - Grup Școlar Industrial Sebiș 12-8; Gr. Șc. Ineu - Grup Școlar Pâncota 3-5; Gr. Șc. Pâncota - Col. Tehnic 4-11; Gr. Șc. Ineu - Gr. Șc. Ind. Sebiș 5-8. Finala s-a disputat între Col. Tehnic și Col. Economic, scor 10-8. Monica Anghel, inspector de specialitate a oferit diplome concurenților: locul I - Col. Tehnic (antrenori Paul Barta și Claudiu Mladin), locul II - Col. Economic (Rodica Bogdan), locul III - Gr. Șc. Ind. Sebiș (Georgeta Gudiu), locul IV - Gr. Șc. Ind. Pâncota (Gheorghe Muntean), locul V - Gr. Șc. Ineu (Sergiu Tabuia).

Se cer măsuri drastice!

■ Campioanele de la B.C. ICIM s-au făcut de rușine în disputa cu Sportul, de la București.

Daniel Scridon
daniel.scridon@informmedia.ro

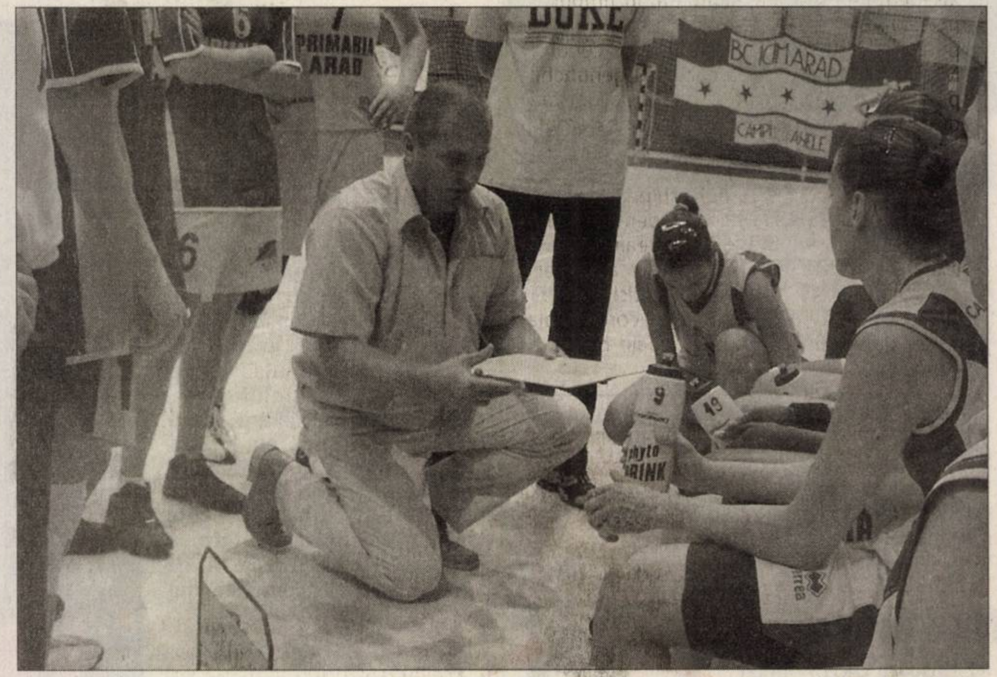

Nici minutele de pauză solicitate de antrenorul Budurean nu au adus nimic nou în jocul echipei (Foto: M. Szego)

București - După eșecul de la Târgoviște, antrenorul Budurean afirma că echipa arădeană nu va mai putea repeta prea curând o asemenea prestație lamentabilă. N-au trecut decât cinci etape și campioanele en-titre au „comis-o" din nou, de această dată, în deplasarea de vineri seara, de pe terenul echipei Sportul Studențesc. Dacă pentru „accidentul" de lângă Turnul Chindiei s-au putut găsi ceva scuze, pentru eșecul suportat în sala „Medicina", nu pot fi acceptate nici un fel de circumstanțe.

> „*Am jucat penibil. Așa nu se mai poate. Fie pleacă unele jucătoare, fie voi pleca eu*"
>
> Adi Budurean

Cu senegaleza Salimata Diatta în tribune, refuzând să joace pe motiv că ar fi nerefăcută - deși, medicul echipei a garantat că jucătoarea este aptă pentru efort - , cu „vedetele de națională", Moroșan și Nagy (aproape) inexistente sub cele două panouri, cu specialista în triple, Bucică, având nevoie de 11 încercări pentru o amărâtă de reușită, B.C. ICIM a fost doar o palidă umbră a echipei care, în vară, muta capitala baschetului feminin în orașul nostru. Dacă primele trei sferturi au stat sub semnul echilibrului, ultimele zece minute au fost un dezastru pentru arădence, care au primit 30 de puncte. Eșec usturător, nedigerabil, care poate cântări greu în economia clasamentului final, ce ar trebui urmat de unele măsuri drastice.

CASETA TEHNICĂ

Sportul - B.C. ICIM Arad 82 - 74 (19-15, 16-17, 17-23, 30-19)
Marcatoare - Sportul: Drăgoescu 21, Urse 17, Ondreikovics 15, Markovic 9, Cutaș 8, Zelenovic 6, Gheorghiu 6. B.C. ICIM: Hindsman 24, Uiuiu 15, Bucică 9, Tarța 7, Nagy 7, Meszaros 6, Ionescu 4, Kine 2.
Arbitri: Doru Vinași (Cluj) și Alex. Stamate (Ploiești). Delegat FRB: Radu Drăgănescu.

ICIM-UL PIERDE TEREN

Arad (D.S.) - Rezultatele etapei a VII-a: Sportul - B.C. ICIM 82-74; CST Alexandria - Național Iași 82-49; Magic Sibiu - MCM Târgoviște 30-105; CSU Oradea - CET Govora 78-47; U Cluj - Someș Dej 104-48; Rapid - Olimpia se joacă astăzi.

Clasament

1.Târgoviște	7	7	0	611-335	14
2.B.C. ICIM	7	5	2	561-398	12
3.Olimpia	6	5	1	511-314	11
4.CET Govora	7	4	3	437-423	11
5.Sportul	7	4	3	463-477	11
6.Rapid	6	4	2	418-382	10
7.Alexandria	7	3	4	425-531	10
8.Magic Sibiu	7	3	4	383-491	10
9.CSU Oradea	7	2	5	449-448	9
10.U Cluj	7	2	5	474-550	9
11.Național Iași	7	2	5	405-502	9
12.Someș Dej	7	0	7	348-634	7

Victorie scontată

Constanța (L.S.) - Primul meci din play-off-ul Diviziei Naționale de rugby a însemnat și întâia victorie pentru elevii pregătiți de Ovidiu Șerban. Nu a fost doar un simplu galop de sănătate pentru arădeni, care au avut de muncit pentru victorie, deoarece după 50 de minute scorul era doar 11-12. Totuși, ultima parte a meciului a fost la discreția vicecampionilor, care au mai marcat douăsprezece puncte, pentru o diferență care nu lasă loc de dubii asupra învingătoarei: 11-24. Pentru formația arădeană au punctat Teodorescu, Achim, Gârbău și Fercu (eseuri), Dimofte, două transformări.

Meciul nu a fost lipsit de incidente, spre final iscându-se o bătaie între jucătorii celor două echipe, arădenii Cioriciu și D. Stoica ieșind cei mai șifonați, fiind eliminați temporar, dar asta nu a ajutat cu nimic Farul, care nu a reușit să mai marcheze.

Antrenorul Ovidiu Șerban i-a folosit pe următorii: Adăscăliței, Maxim, Năcuța - Ursache, Fânaru - Cioriciu, Paraschiv, Borcea - Achim, Dimofte - Teodorescu, Bordea, M. Mamoc, Floroiu - Fercu. Au mai jucat: Chiroiu, Grindei, Vlădeanu, Ene, Gârbău, D. Stoica, L. Mamoc.

Afacerile bune au tot suportul Romexterra Bank

Creditul IMM

- 100% finanțare
- Rambursare 5 ani
- Credit RON și EURO
- Comision analiză dosar 0%

Pe fondul unei afaceri consolidate la standarde europene, Romexterra Bank adaugă în portofoliul său un credit nou, competitiv, dedicat IMM-urilor.
Acest credit se adresează întreprinderilor mici și mijlocii a căror cifră de afaceri anuală nu depășește 2 milioane RON și care au o perioadă de funcționare de minim 12 luni.

Volumul creditului este de maxim 150.000 RON sau echivalent Euro, în funcție de capacitatea de plată a clientului, dar nu mai mult de 100% din valoarea bunului cumpărat. Creditul adresat IMM-urilor se acordă pentru o perioadă de maxim 60 de luni, cu o perioadă de grație de maxim 6 luni.

☐ finanțarea 100% a valorii bunului achiziționat/realizat din credit (fără aport propriu);
☐ dezvoltarea activității prin realizarea proiectelor de investiții;
☐ soluționarea operativă a cererilor de credite, în maximum două zile de la data depunerii complete a documentației de credite;
☐ consultanță gratuită la întocmirea documentației de credit;
☐ documentație de credit și proceduri de aprobare simplificate.

Noul credit pentru IMM reprezintă un pas important în evoluția portofoliului băncii.

Iminenta integrare în Uniunea Europeană, cât și necesitatea consolidării poziției pe piața financiar-bancară, au impus atragerea unui investitor strategic. Astfel, începând cu data de 05.10.2006, acționarul strategic al Romexterra Bank este MKB Bank, subsidiară a Grupului Bayerische Landesbank, Germania.

În acest moment, Romexterra Bank, membră a MKB - Bayerische Landesbank, devine o bancă completă, cu un portofoliu diversificat de produse și servicii care confirmă faptul că, în echipă reușești mai ușor.

TelVerde: 0800 410 310
www.romexterra.ro

RBO ROMEXTERRA BANK de la egal la egal

(N-48510)

RECLAMĂ

PE SCURT

● **La spital.** Fundaşul echipei CFR Cluj, Casian Miclăuş, este internat în spital după accidentarea suferită, sâmbătă, în timpul meciului cu Poli Iaşi. Miclăuş a fost transportat la spital după un contact cu cehul Martin Czernoch. „Mi-a căzut cu genunchii pe piept şi n-am putut respira. Şi acum mă doare când respir. Luni voi fi însă externat", a spus Miclăuş.

● **Vrea la Real.** Atacantul echipei de fotbal River Plate, Gonzalo Higuain speră ca transferul său la Real Madrid să se realizeze cât mai curând. Jucătorul argentinian are doar 19 ani şi are ofertă de la „galactici", dar nu ştie dacă şi clubul său va fi de-acord cu plecarea sa în Spania, a spus Higuain pe un canal de televiziune francez.

Îl vor pe Malouda. Clubul Chelsea doreşte să îl achiziţioneze pe internaţionalul francez al echipei Olympique Lyon, Florent Malouda. Valoarea transferului ar fi de aproape 25 de milioane de euro. (Foto: EPA)

A fost un derby al violenţei

■ „Poli" - UTA a stârnit un scandal între fanii celor două echipe, care s-au bătut înainte de meci.

Timişoara (MF) - În urma incidentelor survenite înainte de intrarea fanilor pe stadion, au ajuns la Spitalul Judeţean din Timişoara doi suporteri arădeni cu răni superficiale la cap, provocate de pietrele aruncate de fanii alb-violeţi şi un suporter al lui Poli, care se pare că a suferit o criză de epilepsie în tribună. Sunt singurele cazuri care au ajuns la cunoştinţa medicilor, dar se pare că mulţi dintre cei răniţi în conflictul dintre ultraşii rivali au refuzat să meargă la spital. Altfel, timişorenii au aruncat cu pietre în autocarele cu care ultimii suporteri arădeni au sosit la partidă, spărgând geamurile unuia dintre autovehicule. Surse din staff-ul arădean au susţinut că şi autocarul cu care au sosit jucătorii de la UTA a fost atacat cu pietre, din fericire jucătorii nefiind în acel moment în vehiculul atacat, ei ajungând deja la arena „Dan Păltinişanu". Poliţia a reţinut mai multe persoane vinovate în conflictul iscat între cele două galerii, iar îmbarcările de persoane recalcitrante în maşinile Poliţiei au continuat până cu câteva minute înainte de startul partidei. Câteva dube ale Poliţiei şi Jandarmeriei au fost folosite pentru reţinerea mai multor suporteri, din ambele tabere, care au fost transportaţi la secţie şi li s-a interzis accesul la partida dintre Poli şi UTA. Oficialii Jandarmeriei au declarat că vor fi aplicate amenzi drastice vinovaţilor.

Un fan al UTA-ei, care a avut de suferit (Foto: FAN)

Bannere furate

Suporterii gazdelor au sustras două bannere ale galeriei arădene. Unul pe care era scris Red Fighters a fost afişat de fanii alb-violeţi în Peluza Sud, după care a fost călcat în picioare şi ars. Gestul fanilor alb-violeţi a fost taxat cu un cor de huiduieli din partea arădenilor, care au început să scandeze împotriva Timişoarei.

„Jaf pe faţă"

Petroşani - Patronul grupării Jiul Petroşani, Alin Simota, a calificat drept jaf arbitrajul lui Anton Heleşteanu la meciul de duminică, pierdut cu FC Vaslui, scor 1-3. „A fost jaf pe faţă al lui Heleşteanu şi dacă mai lua şi armele de la jandarmi era jaf armat. A dat un 11 metri imaginar, dar băieţii în negru şi-au făcut datoria. Porumboiu (n.r. - Adrian Porumboiu, fostul patron al FC Vaslui) nu avea nevoie de un astfel de ajutor", a afirmat Simota.

Alin Simota

Centru de pregătire

Bucureşti (MF) - Directorul general al FRF, Ionuţ Lupescu, şi preşedintele CA al grupării Ceahlăul Piatra Neamţ, Viorel Măstăcăneanu, au vizitat duminică, înaintea Comitetului Executiv, cantonamentul de la Târgu Neamţ al grupării nemţene. Lupescu şi Măstăcăneanu au subliniat că FRF şi clubul Ceahlăul doresc transformarea cantonamentului grupării nemţene într-o bază de pregătire după modelul celei de la Mogoşoaia, unde ar urma să se pregătească loturile de juniori ale României.

Recordul lui Bryant

Los Angeles (MF) - Baschetbalistul Kobe Bryant a devenit cel mai tânăr jucător din istoria NBA care a reuşit să ajungă la cifra de 17.000 de puncte, la meciul câştigat de Los Angeles Lakers, cu scorul de 107-100, în faţa echipei Toronto.

Datorită celor 31 de puncte reuşite în meciul cu Toronto, Bryant a ajuns la un total de 17.024 puncte la vârsta de 28 de ani şi 86 de zile.

Kobe Bryant a depăşit astfel performanţa lui Wilt Chamberlain, care avea cu 16 zile mai mult când a atins pragul de 17.000 de puncte, pe cea a lui Michael Jordan (cu 196 de zile) şi pe cele ale lui Oscar Robertson, Kareem Abdul-Jabbar şi Shaquille O'Neal (cei trei aveau 29 de ani când au reuşit punctul 17.000 în NBA).

Bryant a reuşit tot în faţa formaţiei Toronto să ajungă pe locul doi în topul baschetbaliştilor care au reuşit cel mai mare număr de puncte într-un meci din NBA, 81, în luna ianuarie, la Los Angeles.

Recordul îi aparţine lui Wilt Chamberlain, care a reuşit 100 de puncte într-un meci disputat în martie 1962.

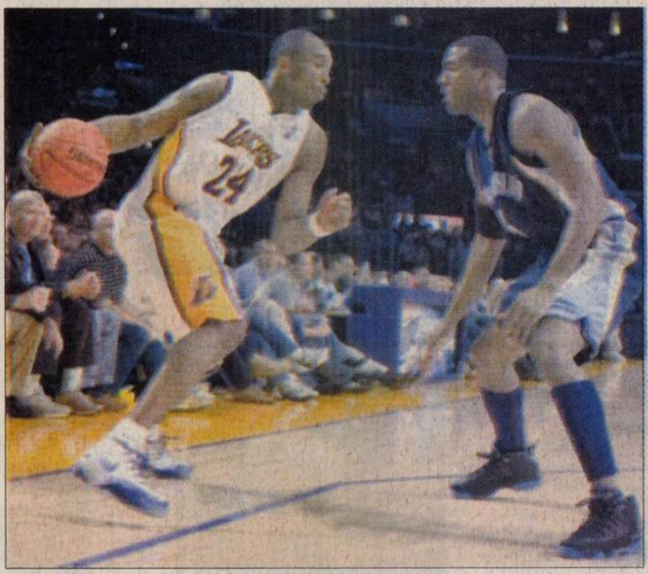

Kobe Bryant într-una din acţiunile lui personale (Foto: FAN)

Returul Ligii I nu va fi amânat

Piatra Neamţ (MF) - Preşedintele FRF, Mircea Sandu, a declarat, duminică, într-o conferinţă de presă, că returul ediţiei 2006/2007 a Ligii I va începe în luna decembrie, aşa cum a fost programat, transmite corespondentul MEDIAFAX.

„Nu s-a pus deloc problema amânării, Comitetul Executiv a luat o decizie înaintea campionatului şi trebuie respectată. Anul trecut am avut de suferit şi am fost criticaţi din această cauză, dar ne-am asumat criticile. În cazul în care am fi mutat începerea returului pentru primăvara anului viitor ar fi urmat să mai jucăm două etape după meciul naţionalei cu Slovenia", a spus Sandu.

Sandu a precizat că, în cazuri excepţionale, arbitrii pot lua decizia de a amâna meciul, dacă vremea nu permite desfăşurarea lui. „Vorbim de o protecţie generală a cluburilor şi nu de interesele a trei-patru echipe", a completat Sandu.

Mai multe cluburi din Liga I, precum Dinamo, Oţelul Galaţi, Unirea Urziceni, Universitatea Craiova, FC Vaslui, FC Naţional, Poli Timişoara, Ceahlăul Piatra Neamţ, CFR Cluj şi Jiul Petroşani, au cerut ca etapele a XVIII-a şi a XIX-a, primele din retur, programate în acest an, pe 2, respectiv 9 decembrie, să fie amânate pentru sfârşitul lunii februarie sau martie a anului 2007.

Preşedintele FRF, Mircea Sandu (Foto: FAN)

Lobby la Piţurcă

Piatra Neamţ (MF) - „Vom face lobby pe lângă selecţioner să aducem meciul României, cu Luxemburg, la Piatra Neamţ, a declarat, ieri, la Târgu Neamţ, preşedintele FRF, Mircea Sandu. Dacă ar fi după mine, şi mâine l-aş programa aici, dacă aş avea decizia UEFA pe masă. Lupescu, directorul general al FRF, a luat legătura cu preşedintele federaţiei din Luxemburg şi totul pare în regulă. L-am înştiinţat că avem aeroport la 50-60 km de Piatra Neamţ".

Mai important cu Chelsea

Manchester (MF) - Tehnicianul echipei Manchester United, Alex Ferguson, consideră că meciul cu Chelsea, programat în 26 noiembrie, în campionatul Angliei, este mai important decât cel cu Celtic Glasgow, din Liga Campionilor, astfel că la partida de marţi va menaja unul sau doi titulari, informează AFP.

„Nu va fi un meci uşor cu Celtic şi va trebui să decid ce jucători voi folosi. Însă vor exista câteva schimbări în vederea meciului cu Chelsea, de duminică. Într-un fel, partida cu Celtic este pregătirea perfectă pentru Chelsea", a spus Ferguson.

Manchester United va obţine calificarea în optimile de finală ale Ligii Campionilor dacă nu va fi învinsă în meciul retur cu Celtic. În prima manşă cu această formaţie, Manchester United s-a impus, cu scorul de 3-2, pe Old Trafford. În campionatul Angliei, după 13 etape, Manchester United ocupă primul loc, la trei puncte faţă de Chelsea, care se află pe poziţia secundă.

Alex Ferguson ştie că răfuiala adevărată se dă în campionat (Foto: EPA)

PE SCURT

- **Reculegere.** La începutul partidei dintre Păuliş şi Crişul s-a ţinut un minut de reculegere, în memoria lui Pavel Homoki, decedat săptămâna trecută. Homoki este un fost jucător al UTA-ei din anii 1960-1970, dar şi tatăl actualului preşedinte al Păulişanei.

- **Ripostă.** Asistentul meciului Dorobanţi - Mailat, B. Morodan a fost inamicul public numărul 1 pentru spectatori, datorită deciziilor sale. Luat în colimator, arbitrul şi-a pierdut cumpătul, după meci fiind oprit cu greu dintr-o iminentă altercaţie cu suporterii.

Golgeter. Atacantul celor de la Partizan Satu Mare, Fabian face ce face şi dă goluri meci de meci. Se pare că este şi ajutat, atât de coechipieri, cât şi de adversari, să devină golgeterul Ligii a IV-a din Arad. (Foto: L.S.)

FOTBAL - LIGA A IV-a

Arad (L.S.) - Rezultatele etapei XVIII-a: Atletico - Voinţa II Macea 1-3, Frontiera Curtici - Partizan Satu Mare 4-2, Înfrăţirea Iratoşu - Unirea Şeitin 5-1, AS Dorobanţi - Voinţa Mailat 0-2, CNM Pâncota - Şoimii Lipova 7-0, Unirea Sântana - Victoria Zăbrani 2-1, Păulişana Păuliş - Crişul Ch Criş 2-1, Naţional Sebiş - Dacia Beliu 4-0, LT Sânpaul - AS Vladimirescu 2-1, Regal Horia - Aqua Vest 2-0.

Clasamentul

1.Horia	18	13	3	2	62-23	42	(+12)
2.Pâncota	18	13	2	3	71-13	41	(+11)
3.Mailat	18	12	3	3	47-23	39	(+14)
4.Macea	18	12	2	4	54-27	38	(+14)
5.N. Sebiş	18	11	3	4	45-28	36	(+9)
6.Dorobanţi	18	10	3	5	26-22	33	(+3)
7.Satu Mare	18	8	5	5	49-38	29	(+2)
8.D. Beliu	18	9	1	8	43-41	28	(+4)
9.Vladim.	18	8	3	7	42-43	27	(+3)
10.Păuliş	18	7	4	7	29-36	25	(-5)
11.Iratoşu	18	7	2	9	29-35	23	(-7)
12.Curtici	18	7	2	9	30-40	23	(-7)
13.Sântana	18	7	1	10	42-45	22	(-8)
14.Crişul	18	7	1	10	31-38	22	(-2)
15.Aqua Vest	18	6	3	9	30-31	21	(-3)
16.Zăbrani	18	5	4	9	17-34	19	(-5)
17.Şeitin	18	5	4	9	28-51	19	(-8)
18.Sânpaul	18	4	2	12	23-54	14	(-18)
19.Atletico	18	2	1	15	20-51	7	(-23)
20.Lipova	18	2	1	15	20-64	7	(-20)

Etapa viitoare (25-26 noiembrie 2006): Crişul Ch Criş - Frontiera Curtici, Şoimii Lipova - LT Sânpaul, Aqua Vest - Atletico, AS Vladimirescu - AS Dorobanţi, Beliu - CNM Pâncota, Voinţa II Macea - Păuliş, Unirea Şeitin - Regal Horia, Victoria Zăbrani - Înfrăţirea Iratoşu, Voinţa Mailat - Unirea Sântana, Partizan Satu Mare - Naţional Sebiş.

A scăpat din „groapa cu lei"

Borugă a avut viaţă grea la meciul de la Dorobanţi, câştigat de Mailat, cu un penalty.

Dorobanţi (S.C.) - Fiind arbitru asistent la partida de juniori, Carlos Borugă a observat marcajul relativ, cu var, al careurilor, solicitând refacerea liniilor ce delimitează suprafaţa de pedeapsă. Nici prin cap nu i-a trecut acestuia faptul că va avea de suportat furia fanaticilor spectatori gazdă, datorită unei faze petrecute tocmai la limita careului.

În min. 33, un duel umăr la umăr între Zambori şi Răduţ, este oprit de „central", care se părea că va dicta lovitură liberă pentru oaspeţi, dar la semnalizarea asistentului Morodan, dictează penalty, transformat de Tomoioagă, care a dus scorul la 0-2. Cu cinci minute mai devreme, G. Lionti a deschis scorul, dintr-o lovitură liberă, cu largul concurs al zidului, mingea fiind deviată în poarta lui E. Szabo.

Finalul primului act este cu scântei, Borugă şi Morodan fiind la un pas de a cădea pradă furiei asistenţei prezente la joc.

La nouă minute de la reluare, Miklos îl percutează scurt pe Răduţ, dar o eliminare dictată în tensiunea existentă ar fi oprit - cu siguranţă - partida în acel moment. Iadul se părea că-şi va deschide porţile în min. 60, Bilan solicitând penalty, la o intervenţie asupra sa a lui Manga, Borugă având o altă părere.

Arbitrul Borugă a scăpat cu greu de furia suporterilor dorobănţeni (Foto: L. S.)

Este inutil să mai precizăm că din acest moment, spectatorii urcaţi pe garduri au aşteptat finalul partidei, pentru a răspunde la arbitrajul considerat potrivnic.

Totuşi, brigada de arbitri a scăpat doar cu câteva „mici atenţii", datorită intervenţiei sponsorului gazdelor şi a poliţistului prezent la faţa locului.

CASETA TEHNICĂ

Dorobanţi: E. Szabo - Zambori (Miklos), Stângu, Pistrui (R. Szabo), Ţiţca, Bukva, Szellelki, Oiţă, Andea (Vaştag), Bilan, Levai. Mailat: Oneţ - I. Lionti, Tomoioagă, Manga, Molnar, Covaci, G. Lionti (Gligor), Nadiu, Vidac, Răduţ, Bălă (Mailat). Au arbitrat: Carlos Borugă - la centru, Emil Cristea şi Beniamin Morodan - asistenţi. Observator AJF: Mircea Toderici.

Curtici - Satu Mare 4-2 (1-0)

Curtici (S.C.) - Pentru că gazdele aveau nevoie de trei puncte, fotbalul a fost - din nou - pus la colţ, „partizanii" fiind milostivi cu soarta curticenilor. În această situaţie, e destul să amintim doar marcatorii jocului: Sârbuţ (3), Liga, respectiv Fabian (2).

Curtici: Vâlcan (Moldovan) - A. Don, Muşat, Sighete (Curt), Covaci, Bulboacă, Liga, D. Don, Munteanu (D. Ardelean), Sârbuţ, Clepe (Ferícean). Satu Mare: Dronca - Drida, Tisza, Panin (Curtuiuş), Mădălina (A. Ardelean), Ilion (Tănăsie), Plisca, Cotuna, Brânduşe, N. Mitu (Zoica), Fabian. Au arbitrat: O. Haţegan - la centru, C. Tripa şi E. Arsa - asistenţi. Obs. AJF: D. Vătran.

Păuliş-Crişul 2-1 (1-0)

Păuliş (D.O.) Au marcat: Ceh - min. 45, Bordea - min. 50, respectiv Zdremţan - min. 70.

Gazdele au meritat victoria, vizitatorii fiind destul timizi, iar golul lor a fost marcat dintr-o poziţie suspectă de ofsaid.

Păulişana: Cosmin Malec (cpt)-S. Lazăr, Suciu, Nicoară, O. Lazăr, D. Lazăr, Ţepeş, Delamarian, Ceh, Mircu, Popa. Au mai jucat: Bordea, Ciprian Malec, Ardelean, Belei. Crişul: Terek-Şanta, Marocico, Bembe, Balint (cpt.), Pantoş, Jivan, Leşan, Brescan, Zdremţan, Buş. A mai jucat: Panda. Au arbitrat: D. Buică - la centru, A. Mihoc şi N. Iacob - asistenţi. Obs. AJF: N. Ardelean.

Super ofertă
Best Western Central Hotel
Vinde mobilier de hotel, în stare bună, pentru dotarea a 11 camere duble şi 11 băi.
Informaţii suplimentare la sediul societăţii din str. Horia nr. 8.

FOTBAL - LIGA I

Arad (L.S.) - Rezultatele etapei a XVI-a: „Poli" Timişoara - UTA 2-0, Oţelul - Gloria Bistriţa 1-1, Jiul - FC Vaslui 1-3, Pandurii - Steaua 0-0, CFR Cluj - „Poli" Iaşi 2-1, „U" Craiova - Farul 1-0, Unirea Urziceni - Dinamo 1-1, FC Naţional - FC Argeş 0-2, Ceahlăul - Rapid 0-3.

Clasamentul

1.Dinamo	16	14	1	1	35-10	43	(+19)
2.Steaua	16	9	5	2	31-9	32	(+8)
3.Rapid	16	9	5	2	30-11	32	(+8)
4.CFR Cluj	16	9	2	5	34-23	29	(+5)
5.„Poli" T.	16	8	5	3	16-9	29	(+2)
6.Gloria	16	8	2	6	22-17	26	(+2)
7.Oţelul	16	8	1	7	22-29	25	(+1)
8.Craiova	16	6	4	6	19-29	22	(-5)
9.Pandurii	16	6	3	7	14-16	21	(-3)
10.FC Vaslui	16	6	3	7	20-26	21	(-3)
11.FCM UTA	16	6	2	7	16-17	20	(-4)
12.„Poli" Iaşi	16	5	5	6	16-22	20	(-1)
13.FC Farul	16	5	4	7	20-19	19	(-2)
14.Urziceni	16	5	2	9	11-18	17	(-7)
15.Ceahlăul	16	5	2	9	12-21	17	(-7)
16.FC Argeş	16	4	1	11	12-22	13	(-11)
17.Naţional	16	2	4	10	11-27	10	(-14)
18.Jiul P.	16	1	5	10	7-21	8	(-16)

Etapa viitoare (24-26 noiembrie 2006): Gloria Bistriţa - Unirea Urziceni, „Poli" Iaşi - Oţelul Galaţi, FC Vaslui - „Poli" Timişoara, FC Argeş - Pandurii, FC Farul - CFR Cluj, FCM UTA - „U" Craiova, Dinamo - Ceahlăul, Rapid - FC Naţional, Steaua - Jiul.

AutoSchunn
Centru autorizat de vanzari si service Mercedes-Benz
Impartasesti valorile noastre: respect, integritate, profesionalism, dedicatie?
Doresti sa te alaturi unei echipe de profesionisti si celei mai performante marci de autovehicule din lume?
Ai o fire dinamica, hotarata si iti plac provocarile?
Dai dovada de seriozitate si doresti sa te afirmi intr-o activitate plina de satisfactii materiale si profesionale?
Ai abilitati de prezentare si comunicare?
Ai experienta in management, Ai experienta in vanzari

Mercedes-Benz
Vino si dovedeste!
Iti doresti o cariera de succes. Iti oferim posturile de:
- REPREZENTANT VANZARI PIESE SCHIMB
- REPREZENTANT VANZARI AUTOVEHICULE
CV-urile se vor depune la sediul Auto Schunn, Calea Radnei, nr. 247, la fax nr.: 0257/281474 sau e-mail: alina.sighete@auto-schunn.ro
Pentru detalii suplimentare, va rugam sa ne apelati la nr: 0257/286680
(R-54116)

APM Arad
anunţă publicul interesat asupra deciziei favorabile a etapei de analiză a calităţii raportului la studiul de evaluare a impactului asupra mediului pentru proiectul L. E. A. 400 KV ARAD-NĂDAB, necesară pentru obţinerea acordului de mediu. Informaţiile privind potenţialul impact asupra mediului al proiectului propus pot fi consultate la sediul APM Arad, Bd. Dragalina nr. 16 şi la sediul CNTEE TRANSELECTRICA - S. T. TIMIŞOARA, Timişoara, Piaţa Romanilor nr. 11, în zilele de luni-vineri, între orele 9-12.
Observaţiile publicului se primesc zilnic la sediul APM Arad, timp de 10 zile lucrătoare de la publicarea anunţului în mass-media. (H-69888)

CORECȚIA VEDERII CU AJUTORUL LASERULUI...

Pentru a elimina:

Miopia
Hipermetropia
Astigmatismul

GRAND OPENING!
50% REDUCERE
PRIMII 100 PACIENȚI

VISTA VISION™
TIMIȘOARA
OPHTHALMOLOGIC EUROPEAN CENTER

Tehnologie laser Bausch & Lomb 217
Diagnosticare cu aparatură de **ultimă generație**
200 000 de tratamente cu laser efectuate în Europa

Str. Ioan Plavoșin 13, Timișoara, tel. 0256-308.908, orar: Luni-Vineri 13-19, http://www.vistavision.ro Ref. No. 001

(H-67882)

S.C. MIGNON S.R.L. - Timișoara
Arad, C-tea Aurel Vlaicu bl. Z 22, ap. 23 A/24
tel. 0257.229.150; 0788.436.336

ANGAJĂM LĂCĂTUȘ MONTATOR
TÂMPLĂRIE PVC CU 3-5 CAMERE
- SUPER OFERTA LUNII OCTOMBRIE!
- REDUCERI DE PESTE 50%!
- BONUS PLASE DE ȚÂNȚARI!

Credit doar cu buletinul, fără avans, fără giranți - aprobare 24h

INSTAL GROUP 10 Ani
310213 Arad, str. Timotei Cipariu nr.3
Tel.: 0257-276466, Fax:0257-206626, e-mail:office@instalgroup.ro
www.instalgroup.ro

PROIECTARE ȘI EXECUȚIE INSTALAȚII
GAZE NATURALE
TERMICE
ELECTRICE
SANITARE
CLIMATIZARE

➲ AUTORIZARE DE FUNCȚIONARE
➲ SEVICE ȘI REPARAȚII, MONTAJ, PIF ȘI VERIFICĂRI TEHNICE PERIODICE

CENTRALE TERMICE (TERMOTECI)
CASNICE ȘI INDUSTRIALE

pentru confort maXim

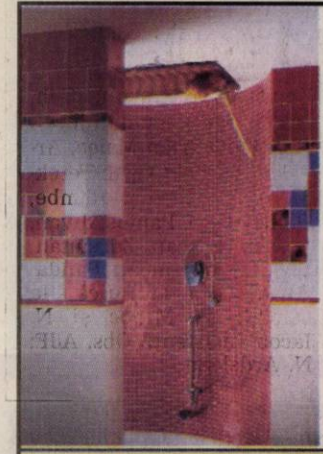

PIASTRELLE
Pasiune pentru detaliu
Acum și în județ:
Lipova, Chișineu Criș și Pâncota
Mozaic și gresie PISCINE
Hidroizolații în sisteme CERESIT și MAPEI
Vă așteptăm la magazinele noastre din ARAD:
Calea Romanilor 26 B Tel.: 0257/287.630
Calea Radnei 198-200 Tel.: 0257/369.133

Publicitate eficientă în ADEVĂRUL cel mai citit ziar județean!

CNTEE TRANSELECTRICA S.A. - S. T. Timișoara
anunță publicul interesat asupra deciziei favorabile a etapei de analiză a calității raportului la studiul de evaluare a impactului asupra mediului pentru proiectul L.E.A. 400 KV ARAD-NĂDAB, necesară pentru obținerea acordului de mediu. Informațiile privind potențialul impact asupra mediului al proiectului propus pot fi consultate la sediul APM Arad, Bd. Dragalina nr. 16, și la sediul CNTEE - TRANSELECTRICA - S. T. TIMIȘOARA, Timișoara, Piața Romanilor nr. 11, în zilele de luni-vineri, între orele 9-12.
Observațiile publicului se primesc zilnic la sediul APM Arad, timp de 10 zile lucrătoare de la publicarea anunțului în mass-media. (H-69888)

SC DECORA INTERNATIONAL SRL
ANGAJEAZĂ
muncitori in constructii,
cu experienta in finisaje interioare.
TEL: 0257-270930
(H-70041)

REVELION "CALD" IN MALTA
APARTAMENTE 2* - 234 euro
avion + cazare fara masa
HOTEL BELLA VISTA 4* - 398 euro
avion + cazare cu demipensiune
BONUS: Excursie GRATUITĂ în Grand Harbour!!!
Oferta valabilă pentru rezervări până pe 30 noiembrie 2006
Tariful include: bilet de avion cursa Air Malta charter Cluj-Malta si retur, cazare 4 nopti / 5 zile cu tipul de masa specificat, transfer aeroport-hotel si retur, asistenta turistica
UN PRODUS MALTA TRAVEL
EURO TRAVEL: B-dul Revolutiei, nr.90, Arad
tel./fax: 0257.33.85.85; mobil: 0726.25.33.88
e-mail: office@euro-travel.ro; website: www.euro-travel.ro
(H-67845)

dumivest
Calea Radnei nr.236
Tel: 0257-279058
www.dumivest.ro
e-mail: office@dumivest.ro
OFERTA DE IARNĂ
service roți
geometrie (unghi de fugă)
îndreptat jante aluminiu
PREȚURI promoționale
MICHELIN GOODYEAR Kleber DUNLOP Kormoran FULDA

CUMPĂRĂ 4 anvelope de iarnă și primești montare + echilibrare + valve GRATUIT!
*Oferta este valabilă în limita stocului disponibil
(H-68289)

SC FININVEST CONSTRUCT SRL
Arad, str.Renașterii nr.92,
Angajează:
ȘEF ȘANTIER ARAD
Cerințe :
- experiență de minim 2 ani în domeniul lucrărilor de drumuri și poduri ;
- carnet de conducere ;
- disponibilitate la program prelungit .
Se oferă :
- salar motivant, tichete masă ;
- posibilitatea de a face parte dintr-o echipă tânără și dinamică.
Persoanele interesate sunt rugate să trimită CV-ul la nr.fax : 0257/259912, sau la adresa de e-mail : office@bgfininvest.ro , până la data de 07.12.2006. Doar persoanele selecționate vor fi contactate.
(H-70057)

SC FININVEST CONSTRUCT SRL
Arad, str.Renașterii nr.92,
Angajează:
SECRETARĂ
CERINȚE :
- experiență de minim 2 ani în domeniu ;
- cunoștințe operare PC ;
- cunoașterea unei limbi străine de circulație internațională ;
- cunoștințe minime de contabilitate primară .
SE OFERĂ :
- salar motivant, tichete masă ;
- posibilitatea de a face parte dintr-o echipă tânără și dinamică.
Persoanele interesate sunt rugate să trimită CV-ul la nr.fax : 0257/259912, sau la adresa de e-mail : office@bgfininvest.ro , până la data de 07.12.2006.
Doar persoanele selecționate vor fi contactate.
(H-70057)

SC MARIAN ROMSPED SRL ORADEA
membră a grupului de firme

MARIAN WIEN

Vă oferă un NOU SERVICIU la standardele de calitate cu care aţi fost deja obişnuiţi:

CURIERAT RAPID EXTERN (PACHETE, CORESPONDENŢĂ)

ÎN ŞI DIN TOATE ŢĂRILE UNIUNII EUROPENE

ORADEA ← 24 H → VIENA
VIENA ← 24-72 H → EUROPA

Apelând la serviciile noastre de curierat, veţi obţine:
- rapididitate
- siguranţă
- satisfacţie deplină
- la cel mai bun raport calitate – preţ

Informaţii şi comenzi la:

ORADEA
Tel: 0259-470.060
Fax: 0259-456.391
Mobil: 0744-788.002

TIMIŞOARA
Tel/fax: 0256-200.398
Tel/Fax: 0259-200.396
Mobil: 0744-641.316

BAIA- MARE
Tel: 0262-491063
Mobil: 0720-600512

REŞIŢA
Mobil:0720-529899
Mobil:0724-851657

(H-64970)

Pas cu Pas

Intră în lumea premium a BMW.

Zilele BMW din Arad.

(H-55077)

CAMERA DE COMERŢ, INDUSTRIE ŞI AGRICULTURĂ A JUDEŢULUI ARAD
EXPO ARAD INTERNAŢIONAL

Membru CENTREX

PATRONAT DE: Ministerul Mediului şi Gospodăririi Apelor

PATRONAT DE:

ecomediu
Târg de mediu

CONFERINŢA NAŢIONALĂ
PRACTICI ŞI EXPERIENŢE ÎN PROTECŢIA MEDIULUI

22-24 Noiembrie 2006
Expo Arad Internaţional

Parteneri: UNIMPRESA

Colaboratori:
Agenţia de Protecţia Mediului Arad
Colegiul Tehnic de Construcţii şi Protecţia Mediului Arad
Universitatea de Vest "Vasile Goldiş" Arad

Sponsori: A·S·A

(H-70066)

Fă pe cineva fericit!
Alege-l Happy Number şi ai pentru 6 luni:
- 6000 de minute gratuite, în reţea, cu Happy Number
- tarif naţional pentru convorbirile cu Europa
- abonament gratuit

În plus, ai 600 de minute naţionale gratuite oricând, pentru 1 an.

Ofertă valabilă pentru abonamentele pe 2 ani, încheiate până la 31.12.2006.
Detalii pe www.vodafone.ro, în magazine şi la dealerii Vodafone.

trăieşte fiecare clipă vodafone

Cadouri la conectare.

TOT GSM

Bd Revoluţiei 44, tel. 0724.053.054
B-dul. Revoluţiei nr. 82.
Detalii despre oferta completă de telefoane şi servicii le găsiţi în magazinele TOT GSM.
Preţurile conţin TVA, telefoane în limita stocului disponibil.
Ofertă valabilă pentru abonamentele pe 2 ani încheiate până la 31.12.2006.

(H-68784)

SYSTRONICS

Zona Parc Industrial Nord -Vest, Arad, România
Societate comercială cu capital integral elveţian, având activităţi de producţie electronică, test, cercetare pentru piaţa UE şi Elveţia

Angajează
Director Financiar Contabil

Responsabilităţi:
- Coordonarea şi organizarea activităţilor financiar-contabile.
- Asigurarea gestiunii financiare a companiei.
- Asigurarea fluxurilor de trezorerie.
- Intocmirea raportarilor financiare.
- Intocmirea de bugete, previziuni, analize.
- Controlul costurilor.

Cerinţe:
- Studii superioare în domeniu.
- Experienţă în domeniu.
- Operare pe calculator (pachetul Microsoft Office).
- Cunoaşterea limbii engleze. Germana reprezinta un avantaj.
- Constituie un avantaj experienţa în utilizarea modulelor SAP şi Ciel specifice.

CV la Fax 0257-216733 sau e-mail info@systronics.ro până la data de 04.12.2006
Doar persoanele selecţionate pentru interviu vor fi contactate.

(H-69805)

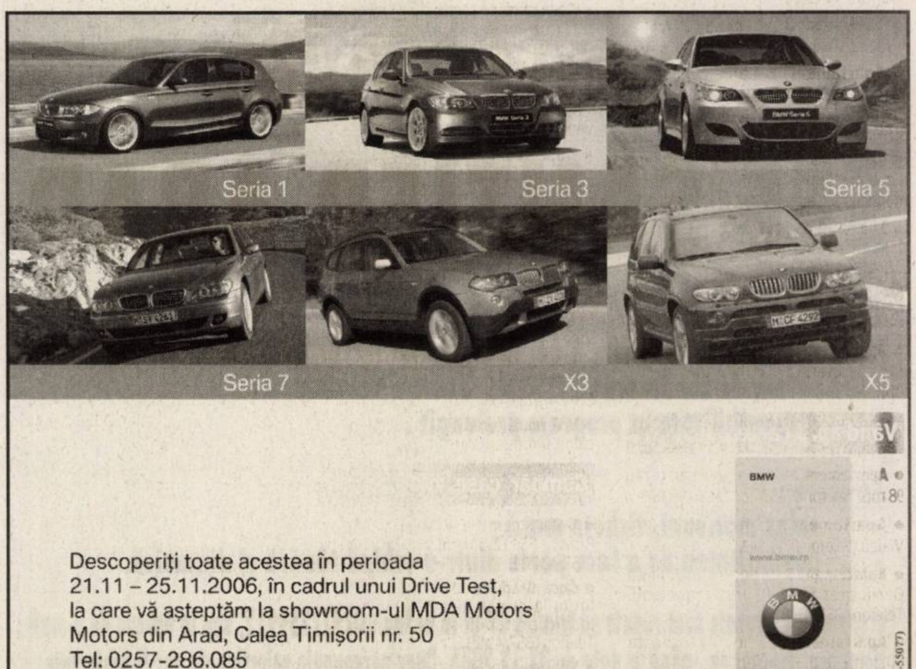

Descoperiţi toate acestea în perioada 21.11 – 25.11.2006, în cadrul unui Drive Test, la care vă aşteptăm la showroom-ul MDA Motors
Motors din Arad, Calea Timişorii nr. 50
Tel: 0257-286.085

BMW
Plăcerea de a conduce

(H-55077)

Felicitări (67)

La împlinirea vâstei de 2 anișori pentru

DENIS SÂRCA
din Sântana,
mami și tati îți dorește multă sănătate, fericire, îndeplinirea tuturor dorințelor și tradiționalul
LA MULȚI ANI!

LA MULȚI ANI
pentru

BIRTA GHEORGHE
din partea soției și copiilor cu familia.

Vând ap. 1 cameră (01)

- **Apartament 1** cameră, 50 mp, central, amenajat, parchet, gresie, faianță, climatizare, termotecă. Telefon 0722.620.475.
- **Apartament 1** cameră, amenajat ultracentral, preț 25.000 Eu. Telefon 210464, 0788.488.075.
- **Apartament 1** cameră decomandat, etaj II, zona UTA, preț 26.000 Eu, 0722.606.527.
- **Apartament o** cameră, ultracentral, în curte, termoficat. Informații la telefon 0257/357163.

Cumpăr ap. 1 cameră (02)

- **Apartament 1**-2 camere (mai mici) în Micălaca. Telefon 0746.439.342.
- **Apartament 1**-2 camere, plata pe loc!!! Telefon 228411, 0744.849.390.
- **Apartament 1** cameră, foarte urgent. Telefon 0723.447.510, 0357/414350.
- **Apartament, garsonieră**, indiferent zona, etajul, probleme. Telefon 279718, 0744.542.931.

Vând ap. 2 camere (03)

- **Apartament 2** camere, Alfa, etaj 2, decomandat, 74 mp, îmbunătățit, 35.500 Eu. Telefon 0743.798.287.

APARTAMENT 2
camere, bucătărie mare, mobilat-nemobilat în Grădiște, preț 30.500 euro, ușor negociabil. Telefon 0788.876.850.

- **Apartament 2** camere, decomandat, amenajat, Calea A. Vlaicu, preț negociabil. Telefon 210464, 0788.488.075.
- **Apartament 2** camere, decomandat, Micălaca 500. Telefon 0746.439.342.
- **Apartament 2** camere, etaj 4, Micălaca 500, amenajat total - termopan, 32.000 Eu negociabil. Telefon 0744.542.931.
- **Apartament 2** camere superamenajat, etaj intemediar, zona Podgoria, preț negociabil. Telefon 210464, 0788.488.075.
- **Miorița, 2** camere parter, termopan, bun sediu firmă, 39000 euro, telefon 0722.257.409, 213192.

Cumpăr ap. 2 camere (04)

- **Apartament 2**-3 camere, cu plata pe loc, indiferent de zonă. Telefon 0747.490.874.

Vând ap. 3 camere (05)

- **Apartament 3** camere, central, garaj, 98 mp. Telefon 0723.572.499 sau 280600.
- **Apartament 3** camere, et. II, C.A. Vlaicu. Telefon 0727.392.267.
- **Apartament 3** camere, etaj 2, Piața Gării, preț 52.000 Euro, negociabil. Telefon 0357/424811.
- **Apartament 3** camere Polivalentă și zona 300. Telefon 0724.347.972, 0743.171.046.
- **Apartament 3** camere semidecomandat 55 mp, Vlaicu Predeal etaj 3/4, preț 30.000 Eu negociabil. Telefon 0745.314.592.

Cumpăr ap. 3 camere (06)

- **Apartament 3** camere, zona Vlaicu-Micălaca.Telefon 0723.297.642.

Vând ap. 4 camere (07)

- **Apartament zona** 300 Micălaca, 4 camere, 2 băi, balcon, modernizat, preț 50.000 Euro. Informații telefon 0723.946.987.

Vând ap. 5, 6 camere (09)

- **Apartament ultralux** central, toate utilitățile, 5 camere. Telefon 0727.982.469, 0746.057.238

Vând ap. la casă (11)

- **Apartament 4** camere, la casă, ultracentral, etaj 1, proprietate, 166 mp utili, 4 geamuri + balcon la stradă, 79.000 Eu. Telefon 0722.786.750.
- **Apartament la** casă 2 vecini, 3 camere, bucătărie, baie, garaj, grădină 100 mp, anexe, utilități Grădiște, 40.000 Eu, 0728.496.019.
- **Apartament la** casă, central, posibil mansardare. Telefon 0745.908.029.
- **Apartament la** casă, etaj I, central, 4 camere, utilități, L112, 1997 achitat, fără probleme, curte comună, acces auto, 55.000 Eu, 0728.496.019.
- **Apartament la** casă, vis-a-vis de Tribunal, ideal birouri. Telefon 0722.777.407.

Vând case, vile (13)

Acum, vând (închiriez) 5 case (P+E, 160 mp, curte 70 mp/casă), Grădiște, Moga 67. 0724.383.521.

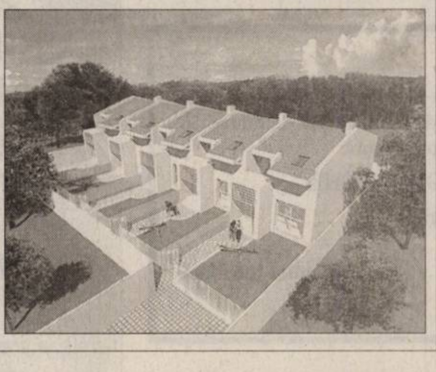

- **Casă 2** camere + dependințe, Vlaicu, zonă bună, gaz, apă + canalizare. Informații telefon 0745.232.546.
- **Casă 4** camere, bucătărie, 2 băi, cu toate utilitățile, str. Tiberiu Nr. 1A, suprafața totală 750 mp, 65.000 euro, negociabil. Telefon 349941, 0744.531.812, 0745.014.384.
- **Casă cu** etaj compusă: parter, 1-2 living 40 mp, dotat cu bar, colțar piele, TV + home cinema, mochetă, mobilă bar, gresie, complet - utilat, dormitor 16 mp, pat Geoana 2 m lemn MDE, baie 16 mp, vană pe colț, gresie, complet utilat, etaj 2 dormitoare, bucătărie, baie 14 mp, hol, grădină construcție nouă poroterm 200 mp locuibil + 200 mp teren, termopane, uși blindate, 2 parabolice, satelit, gaz, centrală proprie, apă, canalizare, locație Gheorghe Doja nr. 93. Telefon 0744.811.853, 0741.646.876 preț 90.000 Eu mobilat utilat.
- **Casă cu** etaj, str. Clujului nr. 180. Informații 0722.419.336.
- **Casă cu** vad comercial, în Piața Fortuna. Telefon 0721.841.575.
- **Casă în** Bujac 529 mp, 45.000 Euro, negociabil. Telefon 289708.
- **Casă în** curte, central, str. O Goga, P +D, 4 camere, 2 bucătării, baie, toate utilitățile încălzire proprie cu gaz, termopan, curte cu acces auto, 69.000 Euro, negociabil. Telefon 252726, 0720.071.045.
- **Casă, mansardată**, amenajată, zona Boul Roșu. Telefon 0740.915.121, 0743.577.152.
- **Casă mică** cu teren 635 mp Grădiște, str. Rozelor nr. 43, preț 49000 euro, negociabil. Telefon 0745.656.635, 259996 după ora 14.
- **Casă str**. Ep. Roman Ciorogariu 86, 1.000 mp total, construit 450 mp, preț la vedere. Informații 0744.568.863.
- **Casă veche** 3 camere + baie, hol, bucătărie, utilități 560 mp total, f.s. 35/16, str. Clujului nr. 100, preț la vedere. Informații 0744.568.863.
- **Vând (schimb)** casă mare în Aradul Nou, toate utilitățile, aștept variante și în județ. Telefon 0722.247.219.
- **Vilă, Aradul** Nou, construcție 2006, D + P + M amenajată. Telefon 210464, 0788.488.075.
- **Vilă în** Aradul Nou, SC 380 mp, recent finisată, materiale de calitate. Telefon 210464, 0788.466.797.
- **Vilă nouă**, teren 1022 mp, preț negociabil. Informații telefon 0745.419.458.

Cumpăr case, vile (14)

- **Casă 3** camere, Pârneava, Vlaicu, Bujac, FS 12 ml, 500 mp. Telefon 0357/424811.
- **Casă Grădiște**, Micălaca, Pârneava, Intim la principală, FS 10 m pentru locuit, pretabilă spațiu comercial. Telefon 0357/424811.
- **Vilă până** în 140.000 Euro cu ST 700-800 mp. Telefon 0357/424811.

Vând case la țară (17)

- **Casă în** comuna Dorobanți (25 km de Arad). Relații la telefon 0257/535006.
- **Casă** cu grădină în Curtici, str. I. L. Caragiale, nr. 19. Telefon 0740.142.542.
- **Casă în** comuna Semlac nr. 150, 2.880 mp. Informații la 0746.035.718.

CASĂ, LOCURI
de casă, zona Ghiorocului, ofertă variată, 0724.298.069.

- **Casă veche**, cu grădină 20 ari, Turnu 191, 18.000 Euro, negociabil. 0747.398.971, 0742.563.655.

CASĂ ZERIND
nr. 139, ideal privatizare, central, la șoseaua Arad-Oradea, 1.000 mp. Telefon 0729.456.699.

- **Doar la** 80.000 euro vilă în Lipova, S+P+M, 280 mp, piscină, toate utilitățile, zona centrală. Telefon 0721.583.110, 0257/563137, 0747.938.968.

LOC DE
casă, Păuliș, 2.000 mp, 12.500 Eu, 0724.298.069.

- **Ocazie! Casă** localitatea Iratoș 1.440 mp. Telefon 0747.758.896.
- **Sântana, casă** cu grădină 2.880 mp, apă curentă, curent trifazic, privatizare-posibilitate. Telefon 0744.645.960, 0744.706.730.
- **Urgent! Casă** cu grădină sau contract întreținere, sat Chelmac 68-B. Sunt bătrân, 80 ani, singur.
- **Urgent! Casă** în Secusigiu, 4 încăperi rigipsate, baie, hol, coridor, gresie, faianță, partea electrică, geamuri termopan, uși noi. Telefon 0746.242.640.
- **Vând sau** schimb cu apartament casă în Covăsânț și țuică 52 grade. Telefon 385275.

Vând garsoniere (19)

- **Garsonieră confort** I, Micălaca Piața Soarelui, etaj 3, neamenajată 20.100 Eu. Telefon 0744.542.931.
- **Garsonieră confort** III, Fortuna (parter), 9.000 Eu. Telefon 0720.493.805, 0740.555.545.
- **Garsonieră etaj** 1, ap. 24, Chișineu - Criș. Telefon 0745.421.399, 327167.
- **Garsonieră, multiple** îmbunătățiri, etaj 3 Chișineu-Criș. Telefon 0745.202.375.

Cumpăr garsoniere (20)

- **Garsonieră zona** Miorița, ofer între 17.000 - 20.000 Eu. Telefon 0721.946.390, 0740.532.005.

Vând terenuri (21)

- **1 ha** teren intravilan cu front de 22 m, șoseaua Arad - Vărșand, cu vecinătăți stații de carburanți și restaurant. Preț 12 Euro/mp, negociabil. Telefon 0745.524.859, 0257/255115.
- **1.000** mp Tabacovici 100 Eu/mp. Telefon 0722.402.188, 0720.085.231.
- **2 Ha** teren între Horia - Șiria aproape de drum 3000 Eu/Ha, 0744.154.137.
- **23500 mp** teren la șosea Horia - Șiria 36 m FS 4 Eu mp, 0744.154.137.
- **2,5**-11 ha la șosea Pecica-Nădlac, lângă viitoare zonă industrială. Telefon 0722.257.409.
- **2,5** ha la șoseaua Pecica - Turnu, drum betonat, aproape de zona industrială, curent, FS dublu, telefon 0722.257.409.
- **3500 mp** teren, FS 31 ml, la șosea, în fața la CET Arad. Telefon 0722.356.210.
- **Casă și** teren sup 2.000 mp în Aradul Nou, toate utilitățile, str. Zimbrului. Telefon 0744.340.878.
- **Intravilan 2**.200 mp sau parcelat 700 mp, perimetru stradal, Sântana, Legea 112 (promisiune vânzare), 14 Euro/mp, negociabil. Informații telefon 0721.372.299.
- **Loc casă** Vladimirescu 530 mp, 11.500 Eu. Telefon 0727.982.469, 0746.057.238.
- **Loc de** casă în Sânleani sup 450 - 900 mp. Telefon 0744.340.878.
- **Parcele teren** în ansamblu rezidențial privat. Pentru informații sunați 0745.419.458.
- **Teren 1**.500 mp, Grădiște, preț 18 Euro/mp. Telefon 0741.763.028.
- **Teren FS** 56 ml, ST 1700 mp, zona Mureșel, preț 85 Eu/mp. Telefon 210464, 0788.488.075.
- **Teren în** jurul combinatului, cu deschidere la drum. Telefon 0727.982.469, 0746.057.238
- **Teren intravilan** în Grădiște, 1.200 mp. Informații telefon 0744.479.838.

TEREN LA
centură N-E, Micălaca-Grădiște, suprafață 1 ha, 4,20 Euro/mp. Telefon 0722.782.353.

- **Teren la** șosea, aproape de Zădăreni, 1.500 mp și 19.800 mp. Telefon 0745.638.004.
- **Teren la** șosea, după Vladimirescu pe partea dreaptă, 14.000 mp, 5,5 Euro/mp, FS 40 ml. Telefon 0727.982.469, 0746.057.238.
- **Teren pe** centura Aradului între 2-10 Ha. Telefon 0724.347.972, 0743.171.046.
- **Teren situat** pe str. Oituz (zona Alfa) în suprafață de 771 mp, FS 30 m. Telefon 0740.637.738.
- **Teren, zona** Ceala. Telefon 0744.645.960, 0744.706.730.

Cumpăr terenuri (22)

- **Teren agricol** în zona Cimitirului din Bujac. Telefon 0722.288.522, 0257/272757.

Vând spații comerciale (25)

HALĂ 1200
mp, TEREN 3600 mp, în GRĂDIȘTE, la centură. Telefon 0722.356.210.

SPAȚIU PRODUCȚIE
sau DEPOZITARE, 223 mp, toate utilitățile, negociabil. Telefon 0722.356.210.

SPAȚIU PRODUCȚIE
sau DEPOZITARE, 325 mp, toate utilitățile, acces TIR. Telefon 0722.356.210.

Imobile chirii (29)

- **Caut să** închiriez apartament ne/mobilat, Vlaicu, Polivalentă, Micălaca 300, 0726.289.694.
- **Dau (închiriez)** apartament 2 camere, mobilat, zona 300, lângă facultate. Telefon 0723.447.510, 0357/414350.
- **Dau în** chirie apartament central, 1 cameră, bucătărie, baie, 70 mp. Telefon 0721.238.626.
- **Dau în** chirie casă central (E. Varga), (bun pentru birou, cabinet, etc) 300 Eu negociabil, 0722.606.448.
- **Dau în** chirie garsoniere, 2-3-4 camere, 0742.552.200.
- **Închiriez (ofer)** apartament 2 camere, M. Eminescu. Telefon 210133, 0721.607.737.
- **Închiriez apartament** 1 cameră, SC 51 mp, mobilat, utilat, preț 110 Euro, negociabil. Telefon 0747.490.874.
- **Închiriez apartament** 2 camere, B-dul Revoluției, 250 Eu/lună cu avans 3 luni. Telefon 0357/424811.
- **Închiriez apartament** 2 camere mobilat, pentru familie serioasă. Informații telefon 0257/385426.
- **Închiriez apartament** 4 camere nemobilat, UTA. Telefon 0726.288.004.
- **Închiriez apartamente** 2-3 camere decomandate, mobilate, utilate, Micalaca - Miorița, 2 băi, cu garaj, 200-300 Euro/lună. Telefon 0727.982.469, 0746.057.238.
- **Închiriez casă** + curte, pretabil spațiu, Calea Radnei nr. 262/A. Informații telefon 263383 între orele 12,00-16,00, zilnic.
- **Închiriez garsonieră** confort I, renovată în zona Confecții, str. Baladei, bloc 40. Informații la telefon 0723.198.780.
- **Închiriez garsonieră** lux, Vlaicu, 150 Euro/lună. Telefon 0727.982.469, 0746.057.238.
- **Ofer închiriere** apartament 1 cameră, ultracentral, mobilat, utilat lux, 200 Euro/lună. Telefon 0727.982.469, 0746.057.238.
- **Ofer închiriere** apartament 2 camere, ultracentral, amenajat, utilat, la cheie, 250 Euro/lună, negociabil. Telefon 0727.982.469, 0746.057.238.
- **Ofer închiriere** apartament în Palatul Cenad, 100 mp, amenajat, utilat ultramodern, pretabil locuință sau birouri, 400 Euro/lună. Telefon 0727.982.469, 0746.057.238.
- **Ofer spre** închiriere apartament 2-3 camere mobilat sau nemobilat. Telefon 0724.347.972, 0743.171.046.
- **Ofer spre** închiriere casă Micălaca. Telefon 0724.347.972, 0743.171.046.
- **Primesc fete** în chirie. Telefon 0722.348.103.

Chirii spații comerciale (88)

ÎNCHIRIEZ SPAȚIU
COMERCIAL 86 mp str. Eminescu. Telefon 0744.784.910.

ÎNCHIRIEZ SPAȚIU
COMERCIAL pe str. Episcopiei, în suprafață de 71 mp (20 mp subsol). Telefon 0740.637.738.

ÎNCHIRIEZ SPAȚIU
ultracentral și casă pe Calea Victoriei. Telefon 0722.509.397.

OFER SPRE
închiriere HALĂ 280 mp în Parcul Industrial UTA, toate utilitățile. Telefon 0723.659.019.

OFERIM SPRE
închiriere 2 SPAȚII COMERCIALE 170 mp - 338 mp pretabil activități comerciale, producții, birouri. Telefon 0747.627.914, 0788.474.148.

Auto românești (36)

- **Vând Dacia** 1300, an fabricație 1974, stare bună, acte la zi, preț 400 Eu. Telefon 0257/416094.
- **Vând Dacia** 1310, albă, fabricată în anul 1989, cu instalație gaz. Telefon 288174.
- **Vând Dacia** 1310 L, an fabricație 1996, preț 1700 Eu, negociabil. Informații telefon 0747.452.484.
- **Vând Dacia** cu motor pe injecție, an fabricație 2000, stare foarte bună. Telefon 0740.092.498.
- **Vând Dacia** Papuc, 2 locuri, 1,9 D, an 2003, fibră, preț 4.400 Eu. Telefon 0723.333.515.
- **Vând Logan** 1,4 MPI nou, full option, 7.500 Euro. Telefon 0722.622.940.

Auto străine (37)

- **Fiat** - Bravo, motor 1.200 cmc, 16 valve, stare impecabilă, an 2001, dotări: dublu - climatronic, geamuri - electrice, ABS, 4 airbag-uri, volan - reglabil, alarmă - pager, consum 5%, primul proprietar, preț 6.200 Eu, merită - văzut. Telefon 0741.646.876, 0744.814.937.
- **Ofertă Opel** Senator 2,3 TD, an 1986, înmatriculat PF, ITP, preț 800 Euro. Telefon 0723.333.515.

VÂND AUDI
A3, 1,9 TDI stare excepțională, preț 9300 euro. Telefon 0721.493.471.

VÂND AUDI
A6 2,5 TDI, 180 CP, fabricație 2000, negru metal, dublu climatronic, cutie tip tronic, xenoane, 185.000 km, full electric, foarte bine întreținut, preț 12.900 Euro. Telefon 0722.706.535, 0740.120.741.

VÂND BMW
520 d, 2001, 140.000 km, 140 CP, negru metalizat, jenți al., dublu climatronic, încălzire scaune, xenon, trapă, parktronic, full electric etc, preț 12.200 Eu. Telefon 0723.282.048.

- **Vând BMW** 525 Diesel, full options (fără piele și fără navigație), an 2001, stare impecabilă, preț negociabil 0722.315.202.
- **Vând Fiat** Fiorino 1,4 benzină, 1.200 Euro, an 1994, pentru marfă. 0742.199.780.
- **Vând Matiz** în garanție cu 15.000 de km la bord, climă. Telefon 0722.692.067, 0257/433187.
- **Vând Mercedes** E 320, disel, 200 CP, 2000, alte extrase. Telefon 0743.008.434.
- **Vând Opel** Calibra. Telefon 0721.215.374.
- **Vând Opel** Vectra B combi, an 2001, motor 2,2 diesel, nerulată în țară, Opel Corsa an 2004, motor 1,3 CDTI. Telefon 0720.467.134.
- **Vând Peugeot** 206 benzină 1,4, an 2004, 4 uși, CD MP3, central, alarmă, geamuri electrice etc. Preț 7.850 Euro, negociabil. Telefon 0788.413.522.
- **Vând Renault** Megane Classic motor 1,6 - 16 valve, an fabricație 2002, climă, central, 2xairbag, geamuri electrice, preț 6650 euro, negociabil. Telefon 0740.701.387.
- **Vând Skoda** Fabia Confort, 1,9 TDI, an 2002. Telefon 0723.333.515.
- **Vând VW** Bora, 1,9 TDI, PD, an 2000, tuning sport, full options. Telefon 0723.333.515.

Utilaje, unelte, industriale și agricole (40)

- **Vând două** tractoare U 650, remorcă 7 RBA, înmatriculate și toată gama de utilaje pentru porumb și grâu. Telefon 0745.638.004.
- **Vând semănătoare** cu prășitoare și fertilizare, tip Unica 2000, F6, din anul 2003 și încărcător hidraulic Manitou, tip MT 430 CP, 56 KW din anul 1986. Telefon 0740.172.659.
- **Vând tractor** L-445. Telefon 0751.750.991 după ora 17,00.

Mobilier și interioare (47)

- **Vând bibliotecă** Nina și masă cu 6 scaune tapițate. Telefon 0742.911.044, 0744.507.331.

VÂND COLȚARE,
CANAPELE, FOTOLII, noi, diverse culori și dimensiuni, 286069.

- **Vând urgent** mobilă nouă, modernă, bucătărie, sufragerie, dormitor, bar. Telefon 0722.984.727.

Audio-video, antene și instalații satelit (49)

- **Vând Digi**-TV, 350 RON. Telefon 0742.213.207, Ineu 513390.

Calculatoare și accesorii (51)

- **Schimb Laptop** IPC, super dotat cu Dacia, acte la zi. Telefon 0721.583.110, 0747.938.968.

Materiale de construcții (53)

ABIA, ACUM,
acasă, aduc acceptabil BALAST, NISIP, duc MOLOZUL 2-9 mc. 0745.036.969, 0722.389.480.

ACUM AVEM
BOLȚARI TERMOIZOLANȚI, 11 modele, 5 dimensiuni. Telefon 0745.634.885.

ADUC BALAST,
NISIP, PĂMÂNT, GAZON, preferabil 3 mc. 0741.679.475.

AVEM BOLȚARI
TERMOIZOLANȚI, OMOLOGAȚI, DIFERITE MODELE, BALUȘTRII, PAVELE, BORDURI, EXECUTĂM MONTARE, ÎNCHIRIEM MAȘINĂ TASAT TEREN, telefon 0257/283.683, 0722.621.600, 0722.870.752. (C.P. 283/2006)

VÂND BALAST,
PIATRĂ cu auto de 16 t. Telefon 0740.178.117.

VÂND LEMNE
DE FOC esență tare, 650 mc, 0726.787.757, 0726.991.093.

VÂND LEMNE
de FOC la 700 mc, 0740.374.085, 0740.075.293.

VÂND LEMNE
FOC 700.000 lei/mc. Telefon 278583, 0746.601.292 Nicu.

VÂND LEMNE
FOC TĂIATE, esență tare, convenabil. Telefon 278338, 0721.592.572.

VÂND LEMNE
FOC, uscate, esență tare. Telefon 278255, 0722.643.354.

VÂND PLASĂ
de GARD 60.000 lei/ml - 1,50 m înălțime, OȚEL BETON OB - 20.500 și PC- 21.000 lei/kg, etc., str. Vrabiei 4. Telefon 289997, 0357/404000, 0744.289.997, www.garduri.ro.

VÂND TABLĂ
ZINCATĂ import Slovacia 0,4x 1.000x2.000 - 26 lei/coală, TABLĂ CUTATĂ - 29 lei/buc, TABLĂ DECAPATĂ, CORNIERE, PLATBENZI, CUIE - 2,60 lei/kg. Telefon 0722.288.522, 0257/272757.

Electrocasnice (56)

NOU! RATE fără: bancă, avans.
ELECTROCASNICE ieftine, TELEVIZOARE, FRIGORIFICE, VITRINE, MAȘINI SPĂLAT.
MADONA - LIPOVA.
0744.796.542.

- **Vând ladă** frigorifică, mașină de spălat automată, combină frigorifică, raft frigorific, congelator, uscător haine electric, frigider. Calea Radnei 151, telefon 369090, 0743.662.845.

Plante și animale, agroalimentare (57)

- **Cumpăr grâu**. Telefon 0744.552.161, 0728.840.610, 0257/253646.
- **Donez cățel** de rasă, talie mică, de apartament, unui iubitor animale. Telefon 211952, 0728.840.612.
- **Vând 2** iepe murane, culoare roib cu coamă blondă, mânz 2 luni, porci grași carne 100-120 kg, Sântana str. Oituz 59. Telefon 0746.773.538.
- **Vând 50** oi mame, preț negociabil. Telefon 324005.
- **Vând boia** cantitate mare. Telefon 0749.393.055.
- **Vând făină** proteică furajeră, pentru animale 4.000/kg. Telefon 0722.689.443, 0257/289028.
- **Vând găini** ouătoare, tinere. Telefon 272328.
- **Vând lucernă** 2006, vrac, 2 remorci, țiglă Kikinda, 1.300 bucăți. Telefon 0724.045.326.
- **Vând puicuțe** de ouă. Telefon 0742.249.596, 272404.
- **Vând scroafe** rasă pură, gestante și purcei rasă carne. Telefon 0744.496.328.
- **Vând urgent** grăsunași rasă ungurească preț 85 - 115 RON. Telefon 0744.785.877.

Decese (75)

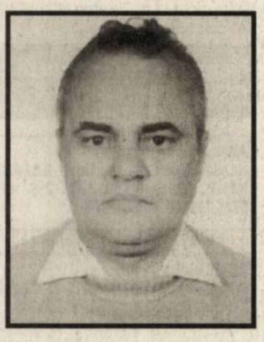

Cu durere în suflet îl conduc pe ultimul drum la numai 58 ani pe scumpul meu soț

PETROVICI GHEORGHE.

Înmormântarea va avea loc azi, ora 12, la Cimitirul Pomenirea.

Veșnic nemângâiată, soția Irina

Cu adâncă durere în suflet anunțăm încetarea din viață a scumpului nostru tată

RUSU TRAIAN,

în vârstă de 82 ani.

Înmormântarea va avea loc azi, luni, 20 noiembrie 2006, ora 13, de la locuința din Sântana, str. Rodnei nr. 75, județul Arad. Nu te vom uita niciodată!

Copiii Radu și Sânziana

Cuvintele nu pot exprima durerea pe care o simțim. Cu lacrimi în ochi anunțăm decesul iubitului nostru bunic și străbunic

RUSU TRAIAN.

Înmormântarea va avea loc azi, 20 noiembrie 2006, ora 13, de la locuința din Sântana, str. Rodnei nr. 75, județul Arad. Dormi în pace!

Nepoții Radiana și Dan, strănepotul Alex

Cu adâncă durere în suflet anunțăm trecerea în neființă, la vârsta de 85 ani, a dragei noastre mamă, soacră, bunică, străbunică

TODEROI VIOARA

din Șiria.

Înmormântarea va avea loc azi, 20 noiembrie 2006, ora 14. Dumnezeu să o odihnească în pace!

Familia îndoliată

Cu durere în suflet anunțăm încetarea din viață a iubitei noastre,

JUNGER JOLAN,

în vârstă de 83 ani.

Înmormântarea va avea loc azi, 20 noiembrie, ora 14, la Cimitirul Pomenirea.

Familia

Condoleanțe (110)

Lucrătorii Biroului Poliției Urbane suntem alături de colegul nostru Memete Florin în marea durere pricinuită de decesul fulgerător al tatălui său

AUREL.

Dumnezeu să-l odihnească!

Colegii

Anunțurile de deces se publică GRATUIT!

Suntem alături de familia Memete în marea durere pricinuită de decesul celui care a fost

AUREL MEMETE,

un om deosebit. Dumnezeu să-l odihnească!

Familia Dragoș Jr.

Suntem alături de familia Memete în marea durere pricinuită de decesul celui care a fost un bun coleg și un mare om,

AUREL MEMETE.

Dumnezeu să-l aibă în pază!

Familia Dragoș Sen

Secția L8 CFR Arad transmite sincere condoleanțe și este alături de fosta colegă Zăgan Rozalia în marea durere pricinuită de decesul soțului

ing. ZĂGAN MIHAI

- pensionar CFR.

Dumnezeu să-l odihnească în pace!

Tristă și neuitată va rămâne ziua de 18 noiembrie 2006 când îl conducem pe ultimul drum la vârsta de numai 58 ani pe scumpul nostru tată, soț și bunic

PETROVICI GHEORGHE

din Arad.

Nu te vom uita niciodată!

Familia îndoliată

Mulțumim din suflet preoților, rudelor, prietenilor, bunelor cunoștințe și consătenilor, care ne-au însoțit cu discretă compasiune pe ultimul drum al lui

NELI POPOVICIU.

Îndoliați, familia și prietenii apropiați

Comemorări (76)

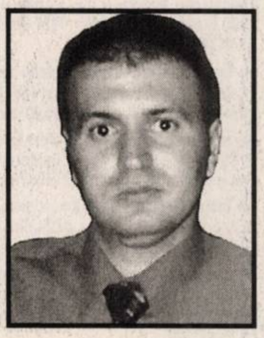

MIMI

La un an de când ai plecat pe drumul fără întoarcere lăsând în urma ta pe cei care te-am iubit și prețuit, cortina neagră a uitării nu a căzut peste amintirea chipului tău drag. Bunul Dumnezeu să te odihnească în pace!

Geanina și părinții

Înger curat din cer să fii lângă fiul meu/ Odihnă-n pace să-i aduci de la Dumnezeu. S-a împlinit un an de la tragicul accident care ne-a ars inimile despărțindu-ne de iubitul nostru fiu și frate

MIHAI FLORIAN DRILA (MIMI).

În veci îndurerați, mama și frățiorul Paul

GIURGELEA IONEL

azi se împlinesc 20 de ani de când ai plecat de lângă mine iubitul meu fiu lăsându-mi sufletul pustiu.

Te plânge mama

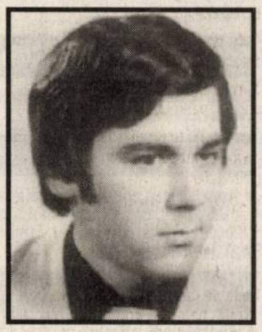

Pentru mine nu ai murit/ Te-ai dus departe, printre stele/ Pe drumul fără de sfârșit/ Vei fi de-a pururi pomenit. Unicul meu fiu

DORIN MICULIȚĂ,

s-a stins acum 5 ani. Odihnească-se în pace!

Mama îndurerată

Au trecut 5 ani de suferință de când fiule drag

DORIN MICULIȚĂ

te-ai stins din viață în plină tinerețe, lăsându-mă singură. Dumnezeu să te aibă în paza Sa!

Mama

Servicii funerare

SR AC ISO 9001 IQNet

SC NOSFERATUM srl
Servicii Funerare
tel. 270.437; 0744/554.874
www.nosferatum.ro
Cea mai mare diversitate de sicrie si accesorii funerare la preturi corecte.
+ capac frigorific
+ capela cu circuit inchis
+ coroane, jerbe, aranjamente florale la pret de producator
+ organizare de parastase
Pachete complete cu preturi incepand de la 290 RON
Gratuit : - imbalsamare
- igienizat, cosmetizat
- transportul sicriului la domiciliu
Reducere 10% pentru pensionari.
Str.Ghiba Birta nr.26
(lângă Piata M.Viteazu)
nou Chisineu -Cris, Str. Infratirii nr.55

IN MEMORIAM „KUKI”
SERVICII FUNERARE COMPLETE
Str. M. Eminescu nr. 4
ÎN CURTE
Tel.: 211.929 - 0723.343.964
0357.801.644
NON STOP !
OFERA
SICRIE
ACCESORII FUNERARE
TOALETAT-ÎMBĂLSĂMAT
CAPELA DEMIAN
CAPAC SICRIU FRIGORIFIC
INCINERĂRI
GRATUIT
TRANSPORTUL sicriului la domiciliu în Arad
REDUCERE 20 %
la sicriu clienților care fac toate serviciile cu firma.
TRANSPORT intern și internațional

Program mica publicitate
luni-vineri: 8,00-19,00
sâmbătă: închis
duminică: 9,00-12,00

RO STYL COMPANY
SERVICII FUNERARE
Magazin deschis și noaptea
Str. Eminescu nr. 22 (lângă Artex)
tel. 214.422 , 0744.690.121
GRATUIT
- capac frigorific pentru clienții care fac spălat, îmbrăcat și transport la cimitir
- Transport sicriu la domiciliul în Arad
REDUCERE 20%
la sicriu pentru clienții care au mai lucrat cu firma (copie după factură)
SICRIE la preț de producător
De la 150 RON
- toate articolele necesare pentru înmormântare
- cortegiu, transport intern și extern
PLATA ȘI DUPĂ ÎNCASAREA AJUTORULUI DE ÎNMORMÂNTARE
(H-60140)

Publicitate eficientă în ADEVĂRUL cel mai citit ziar județean!

MARE PUBLICITATE tel. 280.943

Vânzări diverse (103)

• **Sobă gătit** cu plită+cuptor pe lemne cazan baie zincat+focar. Informaţii 0729.906.532.

• **10 calorifere** noi la preţul de un milion bucata. 381035, 0744.285.612.

40-70 %
reducere! CASA MOSIBEL SRL închide punctul de lucru din Arad, B-dul Revoluţiei nr. 90. OFERTA este valabilă până la EPUIZAREA STOCULUI.

• **Centrală termică** pe gaz Beretta turbo 28 kw, folosită 1 an, preţ 400 Eu negociabil. Telefon 0744.181.809.

• **Circular Makita** LS 1013, aluminiu, 650 Euro. Telefon 0742.213.207.

• **Urgent acţiuni** BCR. Telefon 0722.369.675.

• **Uşă de** cireş cu toc completă - vizor - clanţă pe partea stângă, foarte bună, 4.500.000 negociabil. Telefon 0741.793.488.

• **Vând maşină** de cusut SINGER. Telefon 0742.285.889.

• **Cetăţean german** cumpăr maşini cusut marcă germană SINGER. Telefon 0751.751.684.

• **Colţi de** mistreţi, dimensiunea 20 cm. Telefon 0743.983.323, 0747.348.047.

• **Fier vechi**, acumulatoare (baterii) caroserii maşini. 210586, 0744.904.690.

• **Fier vechi**, acumulatoare, cupru, aluminiu, alamă, pene vechi şi noi. Telefon 0748.308.369.

• **Fier vechi**, calorifere, radiatoare, alamă, aluminiu, cupru, caroserii defecte pentru fier vechi, inox, pene, motoraşe. Telefon 0741.134.368.

• **Pene de** gâscă vechi şi noi, calorifere de fontă, baterii auto vechi, neferoase, 210480, 0742.299.805, 0749.974.783.

• **Pene de** gâscă vechi şi noi, preţ foarte bun. Telefon 0741.689.068.

• **Pene vechi** şi noi, radiatoare, aluminiu, cupru, alamă, acumulatoare, caroserii, fier vechi, la preţ bun, motoraşe defecte. Telefon 0746.758.861 sau 214453.

Vânzări electro (104)

ABSOLUT SUPER
OFERTĂ! Vindem CASE MARCAT FISCALE, CÂNTARE ELECTRONICE, str. Ineului 29. Telefon 0257/338300, 0745.669.550. Plata şi în rate.

ACTUAL: VÂND
CASE MARCAT FISCALE, CÂNTARE ELECTRONICE, strada Stânjenel 6. Telefon 279702, 0788.737.342, 0722.707.432, 0745.395.107.

CASE DE
MARCAT, CÂNTARE ELECTRONICE, MECANICE. Preţ fără concurenţă. Telefon 281020, 0744.630.959.

• **Vând aparat** de cafea Saeco. Telefon 0722.238.737, 0748.794.799.

Cumpărări diverse (108)

CATALIZATOARE AUTO
uzate str. Independenţei nr. 7 Arad. Telefon 273785, 0745.320.938.

Pierderi (62)

PIERDUT POLIŢE
RCA seriile XS 536804 - 536820 (17 buc) şi poliţe TH 104401- 104500 (100 buc) emise de ASIBAN SA. Se declară nule.

Citaţii (63)

JUDECĂTORIA GURAHONŢ
dosar nr. 61/2006. Pârâţii Cristea Elena şi Gavrila Nicolae cu domiciliul necunoscut sau eventualii lor moştenitori sunt citaţi la această instanţă pentru termenul din 21 noiembrie 2006, ora 9, în proces cu Marinca Eugen pentru partaj judiciar. În caz de neprezentare cauza se va judeca în lipsă.

SE CITEAZĂ
pârâta Nadar Elisabeta Paraschiva născută Vesari, cu ultim domiciliu necunoscut, la Judecătoria Arad la data de 23 noiembrie 2006 în dosar nr. 13328/55/2006 la sala 218 ora 8.30, având ca obiect radierea dreptului de habitaţie. Judecarea cauzei va avea loc şi în lipsa pârâtei.

SE CITEAZĂ
numitul Benea Cristinel, cu domiciliul necunoscut, pentru a se prezenta la sediul Biroului Notarial Câmpan Adriana - Gabriela din Arad, B-dul Dragalina nr. 22-24, scara A, ap. 5, judeţul Arad, în data de 28 noiembrie 2006, în calitate de moştenitor al defunctei Benea Rozalia, decedată la data de 4 martie 1999, cu ultimul domiciliu în municipiul Arad, str. Septimiu nr. 11, judeţul Arad, dosar succesoral nr. 222/2006.

SE CITEAZĂ
pârâtul Craşovan Zaharie cu domiciliul necunoscut în proces cu reclamantul Puşcaş Mihai, având ca obiect uzucapiune cu termen de judecată la 7 decembrie 2006, ora 9, la Judecătoria Lipova.

Licitatii (64)

AGROMEC OLARI
LICITEAZĂ în fiecare miercuri, ora 10, Matiz cu 20.000 km la bord. Telefon 0744.908.674.

LA DATA
de 5 decembrie 2006 ora 12 se vor vinde la LICITAŢIE PUBLICĂ următoarele produse cosmetice: creme, loţiuni, geluri, uleiuri masaj, cu preţul de strigare de 5.702,25 RON, proprietatea SC CONOR INTERNAŢIONAL SRL. LICITAŢIA se va ţine la sediul Biroului Executor judecătoresc Popescu Virgil din Arad, str. Blajului nr. 2-4 (vis-a-vis de Tribunal), în favoarea SC CUTROM SRL.

Solicitări servicii (71)

SOCIETATE FRANCEZĂ
solicită OFERTE, de la firme autorizate, pentru REAMENAJAREA COMPLETĂ A ARHIVEI. Informaţii telefon 270209 sau fax 252253.

Prestări servicii (72)

ACORD GARANŢIE
REPAR MAŞINI SPĂLAT AUTOMATE, domiciliul clientului. Telefon 274600.

ACUM AUTOMATIC
SERVICE REPARĂ MAŞINI SPĂLAT AUTOMATE. Telefon 259146, 0357/401569, 0744.241.398, .

ARCONS SA
- Arad califică în meseriile ZIDAR, ZUGRAV, DULGHER, INSTALATOR. Telefon 254329.

OLIMPIC MEDIA
execută CASETE, BANNERE, LITERE VOLUMETRICE, INSCRIPŢIONĂRI MAŞINI, CĂRŢI VIZITĂ. Telefon 0722.211.171.

REPARAŢII FRIGIDERE,
CONGELATOARE, la domiciliu, garanţie 1 an, 242670, 0740.081.123.

REPARAŢII, VÂNZĂRI:
ELECTROCASNICE, VITRINE, DULAPURI FRIGORIFICE. RATE FĂRĂ: bancă, avans.
MADONA-LIPOVA.
0744.796.542.

RESTAURANTUL "ROBERTO"
organizează: NUNŢI, BOTEZURI, PETRECERI. Preţuri minime! Telefon 0722.348.103.

SC EXECUTĂ
FUNDAŢII, ZIDĂRII, ACOPERIŞURI, IZOLAŢII, FINISAJE, MANSARDĂRI, CASE, HALE. Telefon 0746.097.623.

SILDOR PROD
vânzări, montaj, reparaţii: VITRINE, CAMERE FRIGORIFICE şi AER CONDIŢIONAT. Telefon service: 0257-349121, sediu: 0257-270622.
(c.p.37/2006)

ŞCOALA ŞOFERI
COL. RUSU, face ÎNSCRIERI. B-dul Decebal 18. Telefon 283696.

Oferte locuri de muncă (74)

ANGAJĂM BIJUTIER/Ă,
ELECTRICIENI, SUDORI, LĂCĂTUŞI, ELECTRONIST, CASIERI(E), MUNCITORI NECALIFICAŢI. Telefon 0357/407245.

ANGAJĂM BRUTARI
şi TINERI dornici să înveţe meseria de brutar, 0742.218.693.

ANGAJĂM FAMILIE
BARMAN şi VÂNZĂTOR în judeţ, asigurăm locuinţă, 0742.041.830, 251210.

ANGAJĂM LUCRĂTOR
CONTABIL - FETE cu experienţă în evidenţa primară. Informaţii la telefon 270079.

ANGAJĂM MECANICI
şi ŞOFERI PROFESIONIŞTI pentru TRANSPORT INTERNAŢIONAL DE MARFĂ. Telefon 0722.249.506.

ANGAJĂM MUNCITORI
NECALIFICAŢI, ZIDARI, FIERARBETONIŞTI şi IFRONIŞTI. Informaţii la SC BODIMAR sau la telefon 270079.

ANGAJEZ BARMANĂ
pentru Bar, salariu atractiv. Telefon 0744.921.362.

ANGAJEZ BRUTAR
cu experienţă. Telefon 0722.347.616, orele 10-12.

ANGAJEZ VÂNZĂTOARE
ABC, salar 700 RON. Telefon 0745.382.168.

BASTION CONSTRUCT
angajează MUNCITORI CALIFICAŢI în CONSTRUCŢII. Telefon 0730.130.130.

FIRMĂ ANGAJEAZĂ
MUNCITORI CALIFICAŢI, NECALIFICAŢI pentru MONTAT PAVAJ. Telefon 0745.350.612.

GEANINA -
SERGIU angajează CONTABIL(Ă) şi OPERATOR pe buldoexcavator (EXCAVATORIST), 0723.547.364, 0722.292.559.

RESTAURANT DE
LUX angajează SECRETARĂ, BĂRMĂNIŢE, OSPĂTARI, AJUTOR BUCĂTARI, MENAJERĂ, TINERE prezentabile pentru relaţii cu clienţii. 0728.181.700, 0257/284579.

SC HAMPSON
angajează CONFECŢIONERĂ la maşină. Telefon 348240.

SC TEHNOCASA
SRL angajează TÂMPLARI. Salarii atractive + bonuri de masă. Telefon 0257/279310, 0724.053.545.

SOCIETATE ANGAJĂM
BRUTARI cu experienţă, salar motivant. Telefon 0744.236.146.

SOCIETATE COMERCIALĂ
în domeniul comerţului cu accesorii mobilier angajează ECONOMIST. CV la fax 0257/276808 sau OP 9 CP 111.

SOCIETATE DE
PAZĂ angajează 50 AGENŢI PAZĂ, salariu între 500 - 600 RON. Telefon 0727.675.629.

TEX SYLVANA
COMPANY angajează CONFECŢIONERE. Informaţii telefon 259674, Renaşterii 47 A.

Mica publicitate 210.775

INFORM MEDIA, editorul cotidianelor Adevărul de Arad şi Arad Expres, parte a grupului multinaţional Inform Media, care îşi desfăşoară activitatea în domeniul presei locale tipărite

CAUTĂ colaboratori publicitate

Cerinţe:
- aspect fizic plăcut
- abilităţi de comunicare
- spirit organizatoric
- experienţa în vânzări constituie avantaj

Se oferă:
- comision atractiv din vânzări

Dacă doreşti să te alături echipei noastre, poţi să-ţi depui CV-ul personal la adresa redacţiei: Bd. Revoluţiei, nr. 81 sau la fax:0257/280.655; e-mail: georgeta.pernes@inform-media.ro.
Informaţii suplimentare la telefon: 281.802, între orele 9-16.
Doar persoanele selectate vor fi contactate pentru interviu.
Termen de predare a CV-urilor: 20 noiembrie 2006.

INFORM MEDIA, editorul cotidianelor Adevărul de Arad şi Arad Expres, parte a grupului multinaţional Inform Media, care îşi desfăşoară activitatea în domeniul presei locale tipărite

CAUTĂ organizatori de presă

pentru contractarea de abonamente

Cerinţe:
- abilităţi de comunicare
- spirit organizatoric
- corectitudine

CV-urile se vor depune la secretariatul cotidianului ADEVĂRUL, Bd. Revoluţiei, nr. 81.
Informaţii suplimentare la telefon: 281.797 sau 281.802.

Super Info

AGENŢII DE PUBLICITATE ale ziarului *ADEVĂRUL* în judeţul ARAD

SEBIŞ
Radio „21" Sebiş
- Parcul Libertăţii 1 A
- Tel/Fax 311.067

LIPOVA
S.C. ELCOTRANS S.R.L.
- Str. Bălcescu 16,
- Telefon 563.180 Fax 563.091
- Program 7,30-15,30

NĂDLAC „GYURIAN"
- agent publicitar Gyurian Bohuslav
- Telefon 0726.677.055
- str. Griviţei Nr.76
- Program non-stop

GURAHONŢ
- Agent publicitar Alexandru Herlău

sunt arondate comunele: Dieci, Almaş, Brazii, Gurahonţ, Pleşcuţa, Vârfurile, Hălmagiu, Hălmăgel

- Telefon 316.070
- Str. Gelu Ranoiu 18
- Program permanent

CHIŞINEU CRIŞ
Mag. S.C. VOLTA S.R.L. (lângă Piaţa Obor)
- Agent publicitar Vasile Balint
- Telefon 0723.357.013

SÂNTANA Bibliotecă
- Agent publicitar Al. Victoria
- Telefon 462.018; 0748.218.393
- Program 8,00 - 15,00

PÂNCOTA
S.C. ELIDOR
- Agent publicitar Cristina Mihăicuţa
- Telefon 466.213
- Str. T. Vladimirescu 34
- Program 8,00 - 15,00

INEU
Primăria Ineu
- agent publicitar Carmen Ţole
- Telefon 0744.690.446
- Program 8,00 - 15,00

VINGA
A.F. „3+1" Staţia CFR Vinga
- Agent publicitar Dupţa Petru Francisc
- Tel. 0742.009.934

Anunţurile se primesc în regim de urgenţă şi pot să apară în ziarul ADEVĂRUL de a doua zi. Telefon 280.904

PE SCURT

● **Restructurări la Yahoo.** Compania Yahoo are nevoie de o reorganizare a activităților, iar numărul de locuri de muncă ar putea fi redus cu până la 20%, echivalentul a 2.000 de angajați, potrivit unui memorandum intern. Un purtător de cuvânt al Yahoo a confirmat autenticitatea documentului, dar a refuzat să ofere alte detalii. (MF)

Copii-artiști din 18 state au participat la festivalul național cultural numit „Balrang Festival 2006", organizat în India, la sfârșitul acestei săptămâni. (Foto: EPA)

Concurs de dans

București (MF) - Trupa de dans Big Bounce și formația Simplu participă la o competiție de dans pentru Europa de Sud-Est, care se desfășoară duminică în Serbia. La concursul din Serbia, trupa de dans va concura în formație completă. Atât dansatorii de street-dance, cât și cei de break-dance din Big Bounce vor dansa în competiție. Mai mult, ei vor fi însoțiți de trupa Simplu și de artistul Alex, care tocmai și-a lansat piesa „Yamasha". Trupa Big Bounce a obținut în această toamnă premiul al treilea la Campionatul Mondial de Dans, organizat la Bremen, în Germania.

Plătită să plece

București (MF) - Tehnicianul Sven Goran Eriksson i-a oferit fostei sale logodnice, Nancy Dell'Olio, jumătate de milion de lire sterline (737.000 de euro) „pentru a ieși din viața lui". Inițial, Sven Goran Eriksson i-a oferit lui Dell'Olio 250.000 de lire sterline din averea sa de 25 de milioane de lire sterline. Fostul selecționer al Angliei a precizat că va dubla suma promisă inițial dar condiția sa este ca femeia să nu dezvăluie niciodată detalii în legătură cu relația lor care a durat opt ani.

Papagali indieni însetați, așteptând ca pe țeavă să iasă un firicel de apă. (Foto: EPA)

Francis Girod a decedat

Bordeaux (MF) - Cineastul francez Francis Girod a încetat din viață în noaptea de sâmbătă spre duminică, în urma unui atac cardiac. Girod a încetat din viață la vârsta de 61 de ani, într-un cămin din Bordeaux, după ce serviciile de urgență au fost avertizate că producătorul și scenaristul francez nu se simte bine. Membru al Academiei de Arte Frumoase, el a fost cunoscut publicului prin intermediul unor producții precum „La Banquiere" (1980) cu Romy Schneider sau „Le bon plaisir" (1984) cu Catherine Deneuve și Jean-Louis Trintignant.

Chris Robinson și Kate Hudson divorțează

■ **Muzicianul a invocat ca motiv, la divorț, existența unor divergențe ireconciliabile.**

Los Angeles (MF) - Muzicianul Chris Robinson a depus o cerere în justiție prin care cere divorțul de actrița Kate Hudson, invocând existența unor divergențe ireconciliabile. Potrivit dosarului de divorț, muzicianul din cadrul formației Black Crowes, care are 39 de ani, încearcă să obțină nu numai separarea de soția sa, ci și custodia copilului în vârstă de trei ani, al cuplului. Cei doi, care s-au căsătorit în 2000, și-au anunțat separarea în august. Kate Hudson, care are 27 de ani, este fiica cunoscutei actrițe Goldie Hawn. Ea a fost nominalizată la Oscar pentru „cea mai bună actriță în rol secundar" pentru rolul ei din producția „Almost Famous". Actrița este cunoscută publicului internațional din filme precum „You, Me and Dupree" și „How to Lose a Guy in 10 Days". Robinson a înființat formația The Black Crowes în 1985 și a ajuns celebru în anii 1990 cu hituri precum „She Talks To Angels" și „Hard to Handle".

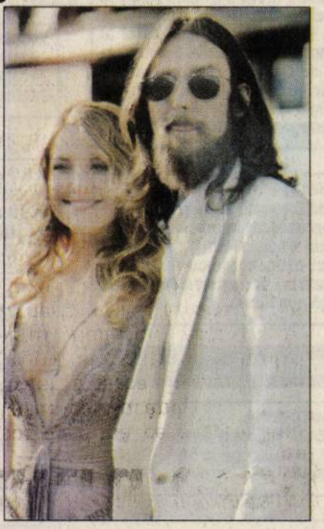

Kate și Chris (Foto: EPA)

Nu vrea să fie președinte

Londra (MF) - Cunoscutul actor George Clooney a fost îndemnat să candideze la președinția Statelor Unite de către unul dintre prietenii săi apropiați, regizorul britanic Stephen Frears.

Clooney, care nu este străin de politică, a dezmințit însă zvonurile care fac referire la implicarea sa într-o campanie pentru Casa Albă, însă Frears este convins că actorul este cea mai bună alegere pentru președinția Statelor Unite. „Ar fi un președinte excelent. George este un om corect și care știe să discute cu oamenii", a spus Frears, care a regizat de curând filmul „The Queen".

„Aș fi un candidat îngrozitor. Nu am absolut nici un fel de răbdare în ceea ce privește compromisurile. În plus, slujba pe care o am acum este cea mai bună din lume", a spus Clooney, comentând pe tema presupusei sale candidaturi.

Rebeka are 16 ani și este elevă. S-a născut în zodia Gemeni, iubește muzica și informatica. www.aradon.ro (Foto: Ștefan Matyas)

Katie și Tom s-au căsătorit

■ **Cei doi actori s-au căsătorit, sâmbătă la castelul Bracciano, din Italia.**

Bracciano (MF) - Realizarea uniunii dintre Tom Cruise și Katie Holmes, care s-a derulat potrivit ritului scientologic, s-a făcut în cursul după-amiezii și a avut loc în spatele zidurilor fortăreței. Căsătoria celor doi a fost confirmată de purtătorul de cuvânt al starurilor, Arnold Robinson, pentru revista americană People.

Potrivit postului TV de știri Sky TG 24, durata ceremoniei a fost de 15 minute. Circa 40 de mașini cu geamuri de culoare închisă au adus oaspeții la petrecerea de după încheierea căsătoriei. Jennifer Lopez, Jim Carrey, Brooke Shields și Victoria Beckham au fost doar unele dintre vedetele pe care le-a putut vedea mulțimea adunată în jurul pieței din Bracciano, localitate situată la circa 40 de kilometri distanță de Roma.

Katie Holmes, care a purtat o rochie de mireasă realizată de Giorgio Armani, a apărut, la miezul nopții, la una dintre ferestrele castelului, ea ținând-o în brațe pe Suri, fiica pe care o are împreună cu Tom Cruise și care s-a născut în urmă cu șapte luni.

Acesta este al treilea mariaj pentru Tom Cruise și primul pentru Katie Holmes, care formează unul dintre cuplurile cele mai populare și mai controversate de la Hollywood.

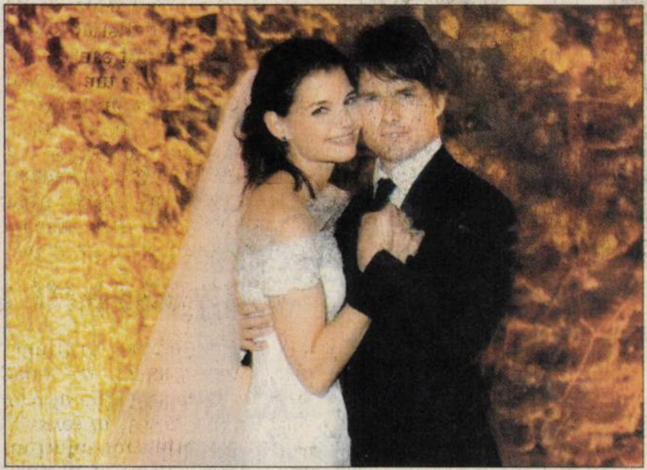

Cei doi s-au căsătorit după șapte luni de la nașterea fiicei lor

Reținut pentru droguri

■ **Cântărețul Pete Doherty, arestat și eliberat pe cauțiune din cauza drogurilor.**

Londra (MF) - Cântărețul Pete Doherty a fost eliberat pe cauțiune după ce a fost arestat recent, fiind suspectat de posesie de cocaină. Solistul formației The Babyshambles a fost reținut de ofițerii de poliție după ce aceștia l-au văzut conducându-și neconstrolat mașina Jaguar în apropierea locuinței sale din estul Londrei. Alături de Doherty au fost arestați și doi pasageri ai mașinii, suspectați și ei de posesie de droguri. Doherty a urmat în mod repetat tratamente pentru dependența de droguri, la clinici din Marea Britanie, Franța, Portugalia și Thailanda. La 8 noiembrie, el a fost condamnat la plata a circa 1.100 de euro amendă pentru că a lovit o jurnalistă de la BBC, în cadrul unui incident care s-a produs în luna martie. Pete Doherty are o relație tumultuoasă și de lungă durată cu manechinul Kate Moss. Presa britanică a anunțat că cei doi au intenția să se căsătorească și că Moss ar fi însărcinată.

Un chinez căutând să cumpere o pasăre, din unul dintre cele trei magazine de păsări existente în Beijing. (Foto: EPA)

ADEVĂRUL

Cotidian independent Arad

20 pagini | MARȚI, 21 NOIEMBRIE 2006 | 80 bani (8.000 lei)

Anul XVIII, nr. 4987

E-mail: adevaruldearad@informmedia.ro; publicitate.adevarul@informmedia.ro; micapub.adevarul@informmedia.ro

Azi: 135 oferte de locuri de muncă Pag. 19

41 de zile până la aderare

DNA, peste Primărie și CLM!

Terenul vândut de Primărie societății comerciale Elecon Plus SRL face obiectul unei anchete.

ALIN OLTEANU
alin.olteanu@informmedia.ro

Arad - Holurile Parchetului arădean, dar mai ales biroul sediului DIICOT Arad au fost ieri, de dimineață, înțesate de consilieri și angajați ai Primăriei Arad, aceștia fiind solicitați (în scris, săptămâna trecută) să dea curs invitației procurorilor DNA București.

Motivul? O anchetă a Direcției Naționale Anticorupție (DNA) cu privire la modul în care s-a încheiat tranzacția asupra terenului pe care se afla fosta Fabrică de Zahăr a Aradului, este în plină desfășurare. Ieri și astăzi, au fost și vor fi luate declarații de la toți cei care ar putea avea ceva de spus despre vânzarea de către Primărie a terenului de 5,4 hectare către firma SC Elecon Plus SRL.

Patru procurori DNA au muncit ieri aproape toată ziua, luând declarații, rând pe rând, după un program bine stabilit - la ore fixe - de la directori și șefi de birouri din cadrul Primăriei Arad și, cum spuneam, de la consilieri locali. I-am văzut intrând, în cursul dimineții, pe viceprimarul Tiberiu Dekany, pe Magda Matzek - șef de serviciu în Direcția Economică, pe Popa Răzvan, director tehnic, pe Popa Flora - șef serviciu la Direcția Tehnică a Primăriei Arad, Sorin Contraș - șef serviciu Juridic - toți făcând parte din comisia de negociere a prețului terenului vândut către SC Elecon Plus SRL. / p. 8

Răspundere. Așa cum ne-a obișnuit, în orice situație în care primarul Falcă a cerut-o, mașina de vot a CLM funcționează ca orice mașină. Adică, după cum a fost programată. Acum dă socoteală. (Foto: Ștefan Matyaș)

COMENTARIUL ZILEI

Învățăcei la școala omeniei

TRISTAN MIHUȚA
tristan.mihuta@informmedia.ro

Daniel Boariu este un tânăr cu destin nefericit, frânt în mod dramatic tocmai atunci când îi crescuseră aripi ca să-și ia zborul peste marea vieții. Cunoscând și ce înseamnă viața unui om sănătos, Dani speră să se reîntâlnească din nou, într-o bună zi, cu modul normal de a trăi. Drama lui mișcă pe toată lumea. E clar că Dani Boariu se bucură de o solidaritate rar întâlnită - spun „rar întâlnită" pentru că noi, românii, nu prea avem exercițiul solidarității. Probabil că și intervenția ziarului nostru în acest caz, reportajul de suflet al colegei noastre Diana Duțu, revenirile ei, i-au făcut pe mulți arădeni să se alăture luptei lui Dani cu nenorocirile care au dat peste el. Oricum, arădenii și, probabil, mulți oameni din țară sunt alături de el.

În toată această poveste tristă, mai avem două personaje care merită atenția și prețuirea noastră. Unul este Carmen sau Dana, cum vreți să-i spunem, prietena, iubita, sora (nursa) cu suflet mare a lui Dani. Ea ne vorbește despre fețele puțin cunoscute ale iubirii. Despre iubirea de dincolo de atracția carnală, despre iubirea pură. De dragul speranței, Carmen se sacrifică o dată în plus, riscă să se avânte în ceea ce nu era, până de curând, punctul ei forte, se arată ochilor întregii țări dansând, trudind, transpirând, strângând din dinți, forțându-se să zâmbească.

Al doilea personaj este Victor Slav. El a intrat în horă, poate din proprie inițiativă, poate la sugestia cuiva, fără să-i fi cunoscut pe Dani și pe Carmen, ci doar pentru a fi un intermediar nobil al mesajului lui Dani către oamenii cu suflet. Dacă tânăra Dana are un motiv serios să lupte, Victor luptă pentru ideea de bine, pentru a ne învăța și pe noi, ceilalți, să fim alături de cei năpăstuiți, să ajutăm.

Sintetizând, „Dansez pentru tine" este un exercițiu public de învățare a solidarității, iar noi, arădenii, chiar ne străduim, de dragul lui Dani și Carmen, să fim elevi buni. Vom dovedi asta, sper, și la examenul de „absolvire" de vineri.

Schimbă-ți viața spre mai bine !

Emigrează în Australia sau Noua Zeelandă !
Beneficiază de noua promoție
Câștigă un bilet de avion (dus) pentru Australia sau Noua Zeelandă
50 % reducere la onorariul nostru
Testul IELTS plătit de noi
Plătește în întregime onorariul nostru până la data de 30.01. 2007 și obține vize de emigrare.
PENTRU MAI MULTE INFORMAȚII SUNĂ LA NUMERELE DE MAI JOS:
S.C. STEAUA NORDULUI SRL
Agenți de emigrare în Australia și Noua Zeelandă
Tel: 0747/ 405.334 (ROM); 0748/851.251 (HUN)
Tel/fax: 0259/432.101
Website: www.australia4you.ro; email: australiaforyou@hotmail.com
(H-69903)

Parcăm cu plată de astăzi

Arad (A.B.) - S-a zis cu boieria, de astăzi. Arădenii care își vor parca mașina pe centru vor trebui să scoată din buzunar, de azi, câte 10 mii de lei pe oră. Tichetele de parcare pot fi procurate de la parcometre, iar abonamentele și rezervările de la sediul Serviciului Administrare Parcări. / p. 5

Câți bani vom câștiga după integrare?

Cei mai mulți dintre români consideră că după integrarea în structurile Uniunii Europene veniturile fiecăruia dintre noi vor cunoaște o oarecare creștere.

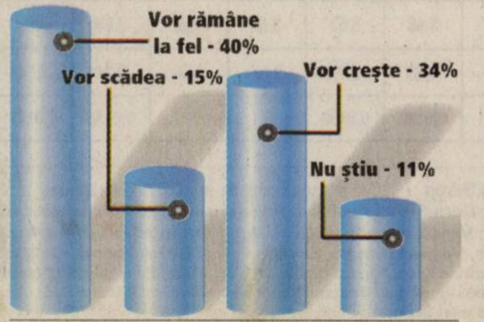

Grafica: Adevărul, sursa: INSOMAR

Prefectul a luat concursul

Arad (A.B.) - Avem prefect cu acte în regulă. Vestea a fost făcută publică chiar de Gavril Popescu, care a declarat ieri că a susținut și a trecut cu brio examenul pentru înalt funcționar public.

„Săptămâna trecută am făcut deplasarea la București unde am absolvit examenul pe post. Luni a fost proba scrisă, și marți, cea orală. Așa cum am punctat, în pofida unor voci, am îndeplinit toate cerințele legii, căci am avut șase ani de experiență în domeniu și nu cinci".

CREDIT PUNTE PENTRU INVESTIȚII IMOBILIARE
• în Lei sau Euro
• dobândă indexabilă
• perioadă de grație
HABITAT EXTRA

Te vezi într-o casă nouă?
Acum poți avea locuința* pe care ți-o dorești fără a fi nevoit să o vinzi imediat pe cea în care stai! Așa nu mai riști să rămâi fără locuință între vânzare și cumpărare, și nici să pierzi ocazii bune din cauza lipsei de sincronizare. Garantezi cu locuința actuală, obții un credit punte la care adaugi economiile tale și cumperi direct ce dorești.
Sau, dacă nu ai momentan resurse, folosești suma obținută prin creditul punte drept avans pentru un credit imobiliar clasic. Oricum, cu Habitat Extra plătești doar dobânda timp de 23 de luni, abia în a 24-a trebuind să rambursezi creditul propriu-zis.
*bun imobil cu destinație locativă/comercială
BRD GROUPE SOCIETE GENERALE
Tot mai simplu
TelVerde: 0800 803 803 www.brd.ro
(R-55877)

„Adevărul" vă ascultă

La telefonul 280.944, între orele 9,00-12,00, redactorul nostru vă stă la dispoziţie.

Arad (C.P.) - Maria Pasc, de pe strada Petru Maior: „Doresc să aduc mii de mulţumiri doctorului Gheorghe Nini de la spitalul TBC, fiindcă îl îngrijeşte de trei ani pe tatăl meu, Pavel Zanban şi îi sunt pe deplin recunoscătoare pentru că este un om deosebit. De asemenea, apreciez profesionalismul de care dă dovadă şi doamna doctor Maria Vladu. Aceasta îl tratează pe fratele meu. Ambilor doctori le mulţumesc încă o dată".

Mircea Moga, de pe strada Mucius Scaevola, a găsit în Parcul Copiilor o legătură de chei pentru yale. Pentru a le recupera, posesorul este rugat să se prezinte la redacţia ziarului de pe B-dul Revoluţiei, nr. 81.

Ion Baranyi, din Arad: „Doresc să aflu adresa de contact a unei asociaţii din Bucureşti care apără drepturile omului". Aceasta este: Asociaţia pentru Apărarea Drepturilor Omului din România-Comitetul Helsinki (APADOR-CH), strada Nicolae Tonitza numărul 8, Sector 3, Bucureşti 704012, România, telefon: 04021/3124528, e-mail: office@apador.org.

MEDITAŢIA ZILEI

• „Ai Diferenţa dintre divorţ şi despărţire în fapt este că despărţirea în fapt îi dă timp soţului să-şi ascundă banii." (John Carson)

CALENDAR

Marţi, 21 noiembrie

• **Astăzi,** Soarele răsare la ora 07 şi 19 minute şi apune la ora 16 şi 43 de minute. Au trecut 324 de zile din acest an. Au mai rămas 41 zile până în 2007.

• **Praznicul zilei:** Biserica ortodoxă: Intrarea în Biserică a Maicii Domnului (Dezlegarea la peşte); Biserica greco-catolică: Intrarea în Biserică a Maicii Domnului; Biserica catolică: M. Prez. la T. Sf. F. M.

A SOSIT BARZA

• Haneş Sebastian-Raul, Mureşan Nadine Florina, Sîrb Albert-Ionuţ, Morcan Lorena-Ioana, Dumitrean Alesia-Nicole, Liheţ Doria-Adina, Dohotar Denisa-Maria, Covaci Estera, Stoica Antonio-Octavian, Ciordaci Pătruţ-Vasile.

AU PLECAT DINTRE NOI

Nifoac Gheorghe (1960), Rusu Traian (1926), Petrovici Gheorghe (1948), Canbur Maria (1930), Costea Ştefan (1919), Ţârţ Ioan (1942).

PIEŢE, TÂRGURI

• Astăzi este zi de piaţă la Sebiş, Almaş, Apateu, Semlac, Sântana, Şilindia, Vârfurile. Târguri săptămânale se desfăşoară astăzi la Chişineu-Criş, Almaş, Şilindia şi Vârfurile. Mâine, miercuri, va fi zi de piaţă la Pâncota, Beliu, Buteni, Şiclău, Macea, Vânători, Pecica, Şiria şi zi de târg la Beliu şi Buteni.

ÎNTRERUPERI DE CURENT

• Marţi, 21 noiembrie, în judeţ: h 8-15: Dieci - p.; h 9-15, parţial: Şiclău, Sântana, Secusigiu, Sâmpetru German; h 11-14: Pecica - p.

TELEFOANE UTILE

• **INFORMAŢII TELEFONICE:** 056-931; **ROBOT:** 958

• **APEL UNIC DE URGENŢĂ** (SALVARE, POLIŢIE; Pompieri): 112

• **PRIMĂRIA MUNICIPIULUI ARAD:** Program de relaţii cu publicul (camera 5) luni-vineri între orele 8-20. Tel. 284.744; tel. centrală 281.850

• **SPITALUL CLINIC JUDEŢEAN:** 220.000; 220.001; 220.002; 220.003

• **ADMINISTRAŢIA FINANŢELOR PUBLICE ARAD:** Asistenţă contribuabili - telefon 280.633, 280.733, int. 198 (persoane fizice) şi 129 (persoane juridice) int. 166 (relaţii publice) între orele 8,00-16,00. Informaţii suplimentare la www.finantearad.ro

• **S.C. EON GAZ ROMÂNIA** - Sucursala Arad - Dispecerat şi intervenţie telefon 218.928; 256.928; 0357/403.388

• **DERANJAMENTE CURENT ELECTRIC:** 235.991

• **VERIFICARE METROLOGICĂ ŞI REPARAŢII CONTOARE APĂ:** 255.274; 0723-343.976

• **INFORMAŢII CFR:** 231.777

PROTECŢIA CONSUMATORULUI: B-dul Revoluţiei, nr. 50. Telefon: 257.049

• **DIRECŢIA DE SĂNĂTATE PUBLICĂ** - serviciul de permanenţă: 254.438

• **GARDA FINANCIARĂ:** B-dul Revoluţiei nr. 79, telefon: 280.971

• **INSPECTORATUL TERITORIAL DE MUNCĂ ARAD:** Str. Episcopiei nr. 11-13, tel.: 211.762, 211.862, 257.251

• **AGENŢIA JUDEŢEANĂ PENTRU OCUPAREA FORŢEI DE MUNCĂ:** Str. Călugăreni nr. 1A, tel.: 281.998, 214.551,

• **DIRECŢIA PUBLICĂ DE PAZĂ:** tel.: 280.557

SĂNĂTATE

• **FARMACII:** Farmacia „REMEDIUM" Arad, B-dul Revoluţiei nr. 52-54. Program luni-vineri: 7,30-20,00; sâmbătă 8,00-14,00. Telefon: 233.195. • Farmacia „OMNIAFARM", Calea Aurel Vlaicu, Bl. Z28, cu program zilnic între orele 8,00-22,00. Telefon: 271.724.

• **SPITALUL CLINIC JUDEŢEAN** are un nou număr de telefon: 220.000; 220.001; 220.002; 220.003.

• **URGENŢE STOMATOLOGICE:** Cabinetul de pe str. Crişan (în spate la Gionelli) are program non-stop. Telefon: 253.794.

• **POLICLINICA DR. TURCIN:** zilnic, orele 8-20. Telefon: 285.510, 250.332. Cabinete: cardiologie, interne, chirurgie, chirurgie plastică, boli infecţioase, ginecologie, ORL, oftalmologie, neuropsihiatrie, ecografie, medicina muncii, fizioterapie, fişe auto/port armă.

Meteo. Vremea va fi în general instabilă şi posibil ploi. Cerul va fi variabil. Vântul va sufla moderat. Temp. min.: 6° C. Temp. max.: 13° C.

CURSURI

• **Casa de Cultură a Municipiului Arad,** cu sediul în strada Gheorghe Lazăr, anunţă înscrieri la următoarele cursuri: iniţiere calculatoare (Windows, MS Office, utilizare Internet); limba germană, limba italiană, limba engleză, cosmetică, dans, coafură. Înscrierile se fac zilnic la sediul instituţiei, între orele 9-15. Relaţii suplimentare la telefon 211918.

Centru Chirurgical privat Dr. MICLUŢA
Acum şi în rate!
MĂRIRI şi MICŞORĂRI de SÂNI
LIPOASPIRAŢIE LA ORICE NIVEL
VARICE FĂRĂ OPERAŢIE
PEELING CHIMIC, MEZOTERAPIE
TOXINĂ BOTULINICĂ
ARAD, Str. L. Blaga nr. 5 www.madestetic.ro
Telefon 0257/210.067 între orele 10 - 16
Mobil 0722.306.396 0741.013.389
(H-63073)

HOROSCOP

BERBEC (21.03-20.04)
Energia nu vă va susţine într-o prea mare măsură şi există riscul ca la un moment dat să cedaţi.

TAUR (21.04-20.05)
Ori trebuie să daţi un examen, ori faceţi o delegaţie de serviciu. Aveţi grijă la acţiunile mai puţin ortodoxe ale cuiva de la serviciu. Financiar vă merge ceva mai bine.

GEMENI (21.05-20.06)
Aflaţi nişte secrete legate de persoana iubită sau de copii şi veţi fi mulţumiţi sau reuşiţi să faceţi nişte aranjamente.

RAC (21.06-22.07)
Nu vă îngrijorează nici presiunea timpului, nici insistenţele superiorilor. Planificarea şi sistematizarea sunt cuvintele cheie pentru a vă putea atinge obiectivele.

LEU (23.07-22.08)
Aţi început să înţelegeţi că o persoană mult mai tânără decât dvs. are nevoie de prezenţa dvs. mai activă în viaţa sa.

FECIOARĂ (23.08-22.09)
Cei care vă cunosc nu pot crede azi că vă au în preajmă! Sunteţi exuberanţi, plini de idei trăsnite şi puşi pe farse.

BALANŢĂ (23.09-22.10)
Sentimentele sunt înflăcărate şi demonstrative. Le exprimaţi cu mare uşurinţă, dar aveţi tendinţa de a dramatiza.

SCORPION (23.10-21.11)
Partenerul are o reacţie care vă surprinde şi vă dezamăgeşte. Vă simţiţi bine în propria piele şi nu vă faceţi griji pentru nimic!

SĂGETĂTOR (22.11-21.12)
Puteţi avea o şansă extraordinară, pe care o aşteptaţi de mai mult timp. Fiţi mai răbdători şi mai raţionali!

CAPRICORN (22.12-19.01)
Aveţi impresia că lucrurile decurg greoi pentru dvs., în ciuda faptului că faceţi eforturi pentru a vă menţine pe linia de plutire.

VĂRSĂTOR (20.01-20.02)
Doriţi cu orice preţ să vă faceţi o imagine favorabilă, dar problemele domestice vă îndepărtează de carieră. Seriozitatea cu care abordaţi problemele de serviciu poate aduce o mică schimbare.

PEŞTI (21.02-20.03)
Partenerul va fi cel mai bun prieten, cel care vă stă alături la bine şi la greu. Doar un drum neprevăzut sau o nemulţumire din partea unui străin vă poate umbri bucuria.

COMENZI TAXI

• ALFA PLUS	949; 349.349
• TAXI ALFA	945; 22.88.88; 25.25.26; 0723-200.301; 0745-50.60.70
• TAXI ARAD	940; 0722-755.440; 0740-252.101
• STAR	212.222; 0722-361.011; 0745-645.645
• FAVORIT	280.000; 281.111; 0740-083.333; 0724-409.992
• EUROPA	275.555; 0723-677.555; 0744-828.163
• TAXI AZUR	280.705; 280.100; 0722-149.288; 0740-975.568; 230.530; 230.730; 0740-152.828; 0723-062.366
• TAXI VERBIŢĂ	0726-336.969; 0741-200.300; 944

CINEMATOGRAFE

• **Dacia (tel. 280.224):** Vitezomanul Ricky Bobby (SUA), orele: 11; 13,30; 16; 18,30; 21

• **Arta (tel. 280.526):** Lacrimi de iubire (România), orele: 15; 17,30; 20; joi numai de la ora 15

CURS VALUTAR

Astăzi

Denumirea Valutei	BNR	BCR		BRD		San Paolo IMI BANK		Banca Românească		Banca Romexterra		Alpha Bank		Casa Schimb LUXOR	
		C	V	C	V	C	V	C	V	C	V	C	V	C	V
Euro	3,49	3,47	3,54	3,44	3,53	3,45	3,53	3,46	3,52	3,46	3,52	3,46	3,53	3,49	3,50
Dolar SUA	2,72	2,70	2,78	2,68	2,77	2,68	2,75	2,69	2,75	2,68	2,77	2,68	2,76	2,71	2,74
Forint	0,0135	0,0132	0,0141	0,0128	0,0140	0,0125	0,0140	-	-	0,0132	0,0138	-	-	0,0135	0,0137

ADEVĂRUL
Cotidian independent Arad
B-dul Revoluţiei nr. 81, Arad

Publicaţie auditată de BRAT
Tiraj mediu zilnic vândut: 27 845

Director editor: Mircea Ţişcă Secretariat - 281802, fax - 280655
Şef departament difuzare: Sorina Ambruş - 281797
Şef departament marketing: Eugenia Pantea - 281797
Marea publicitate - 280904, 280943,
Mica publicitate - 210775

Tiparul executat la: SC Inform Media SRL, Calea Torontalului, DN 6, km 5,7, Timişoara

Redactor şef: Alexandru Seres Responsabil de număr: Cosmin Mihuţa
Redactor coordonator: Doru Sinaci - 280854, Secretar general de redacţie: Gabriela Groza - 280854 Sec. red.: Monica Ardelean - 280854 Departamente: *Eveniment:* Cosmin Mihuţa, Lucian Şerban, Margareta Szegő - 280003; *Politic:* Simion Todoca - 280318; *Economic:* Doru Sava, Gerlinde Knap, Adriana Barbu - 281738; *Cultură, Învăţământ:* Vasile Filip, Vasile Sărăndan - 280318; *Social:* Tristan Mihuţa, Romulus Dubăţ, Diana Duţu, Alin Olteanu - 281855; *Sport:* Daniel Scridon, Adrian Hărţău, Leonard Sfâra - 281701; *Foto:* Ştefan Matyaş, - 281701; *Tehnoredactare:* Ghizela Şerban, Ramona Vidulescu

PE SCURT

• **Cu repetiţie.** Gheorghe F., de 17 ani, este cercetat de poliţiştii oraşului Sântana. Vineri noapte tânărul a fost surprins în locuinţa lui Dorina M., din Sântana, în timp ce încerca să sustragă diverse bunuri. În urma extinderii cercetărilor, s-a stabilit că făptuitorul este şi autorul furtului din aceeaşi locuinţă, comis în urmă cu o săptămână, faptă rămasă iniţial cu autor necunoscut.

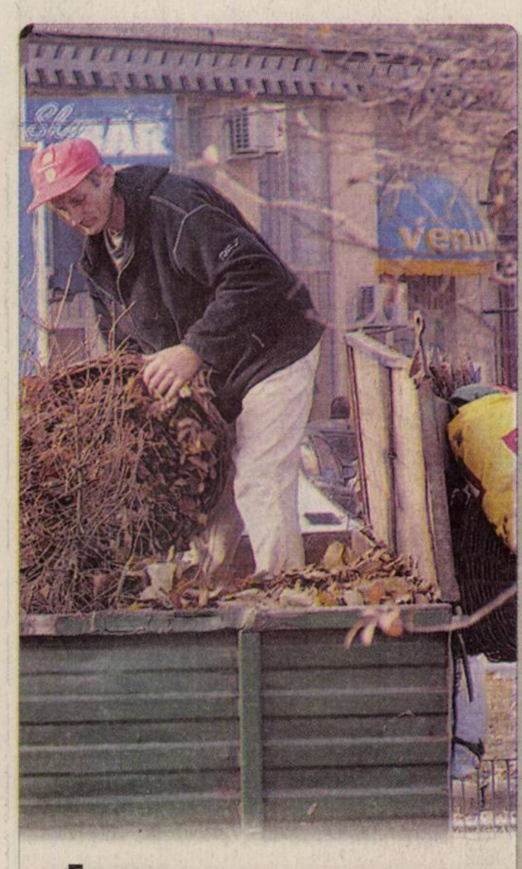

Frunze. Spaţiile verzi sunt curăţate de frunzele şi crengile uscate. Gunoaiele aruncate de trecători au fost adunate separat. (Foto: M. Szegő)

Prefectura merge în Tribunal

■ Trei hotărâri de consilii locale au fost declarate nelegale şi vor fi atacate de Prefectură.

ADRIANA BARBU
adriana.barbu@informmedia.ro

Arad - Consiliul local Olari, cel din Secusigiu, dar şi cel din Birchiş se vor judeca, cel mai probabil în tribunale, cu Prefectura Arad. Aceasta, după ce ieri prefectul Gavril Popescu a decis să facă pentru trei hotărâri de consiliu local, aparţinând celor trei consilii mai sus menţionate, referate de nelegalitate. Este vorba, în primul rând, de hotărârea Consiliului Local Olari în care se stabilea că viitorul consilier juridic, care va fi angajat prin concurs, trebuie să aibă experienţă în domeniu de 25 de ani. „E clar că acest post nu poate fi ocupat prin concurs, ci este cu dedicaţie. Nu-mi închipui că sunt foarte mulţi consilieri care să aibă 25 de ani vechime în muncă", a punctat prefectul care i-a acuzat, din nou, pe aleşii din Olari, de interese personale care primează în faţa celor ale comunei.

Celelalte două hotărâri ale consiliilor din Secusigiu şi Birchiş, considerate nelegale, se referă la retragerea mandatelor de consilieri locali unui număr de doi aleşi, pe motivul absenţei declaraţiilor de apartenenţă la un partid sau altul. Gavril Popescu susţine că cei doi aleşi au completat această declaraţie în termenul impus de lege,

> *Am întocmit rapoarte de nelegalitate, iar consiliile au termen 10 zile să-şi spună punctul lor de vedere*
>
> GAVRIL POPESCU

iar ceilalţi consilieri (care i-au exclus pe colegi din consiliu) trebuiau să ia act de acest fapt.

Crinel Ignat, consilier la Birchiş, şi-a depus, potrivit prefectului, declaraţia de adeziune (pentru PNL) pe 4 august, iar Irimie Clipici, consilier la Secusigiu şi-a depus declaraţia de adeziune (pentru PC) pe 1 august, în condiţiile în care termenul limită era 10 august. Prefectura e decisă, ca atare, să se războiască prin instanţele de contencios administrativ cu cele trei consilii.

Gavril Popescu a decis: trei hotărâri de consilii locale sunt ilegale (Foto: Margareta Szego)

Ţigări netimbrate

Pecica (L.Ş.) - Agenţii Poliţiei de Frontieră l-au depistat, la intrare în Pecica, pe Gheorghe Rad de 36 de ani, din Arad, care transporta în autoturismul marca Ford pe care-l conducea 10.000 de pachete de ţigări „Marble" nemarcate. La solicitarea poliţiştilor de frontieră, inspectorii Serviciului de Investigaţii Fiscale au confiscat marfa şi i-au aplicat bărbatului o amendă contravenţională de 100.000 de lei noi. „Rad a declarat că a cumpărat ţigările de la o persoană necunoscută din Nădlac", susţine Marius Băltăreţu, şeful Serviciului de Investigaţii Fiscale Arad.

Cu motoru-n pieton

Şicula (R.B.) - Alexandru R., de 15 ani, din Ineu, în timp ce conducea un motoscuter neînmatriculat, marca Gilbert, pe DN 79, în apropiere de Şicula, l-a surprins şi accidentat uşor, duminică, în jurul orei 03:10, pe Nicuşor G., de 17 ani. Acesta circula în calitate de pieton în aceaşi direcţie de mers. Poliţiştii au demarat cercetările pentru stabilirea vinovatului.

Cei prezenţi la întâlnire au vorbit despre păduri, spital, lipsa investitorilor şi CFR (Foto: Adevărul)

Pădurile, principala problemă

■ Sătenii din Vârfurile au vorbit, cu o echipă de ziarişti de la Adevărul, despre necazurile lor.

Vârfurile (L.Ş.) - Locuitorii comunei Vârfurile au avut ocazia, duminică, să se întâlnească cu o echipă de ziarişti de la Adevărul. Desfăşurată în sala de şedinţe a Primăriei, întâlnirea cu cititorii s-a dovedit, pentru cei prezenţi, a fi un bun prilej să-şi spună păsurile, dar şi să discute cu jurnaliştii prezenţi despre ceea ce ar vrea să mai citească în ziarul lor de suflet.

Principala nemulţumire a oamenilor a fost legată de situaţia fondului forestier. S-a vorbit despre o aşa-zisă „enclavă" (formată din terenuri agricole împădurite din cauză că nu au fost lucrate) situată în mijlocul pădurii, care dă bătăi de cap atât foştilor proprietari, cât şi autorităţilor locale şi despre faptul că Direcţia Silvică refuză să retrocedeze oamenilor drumurile forestiere şi clădirile folosite pentru administrarea fondului silvic.

Alte probleme ale oamenilor au fost: situaţia transporturilor pe calea ferată, lipsa unor investitori, precum şi situaţia incertă a spitalului de la Gurahonţ. Mai multe amănunte veţi putea citi în numerele viitoare ale ziarului nostru.

Adevărul te răsplăteşte cu un Chevrolet Aveo !

Toţi cititorii ziarului Adevărul pot participa la concursul puzzle din perioada 18-29 noiembrie. Trimiteţi cât mai multe taloane şi veţi avea şanse mai mari de câştig!

Ce aveţi de făcut?

• Căutaţi şi decupaţi cele zece piese puzzle ce apar în Adevărul în perioada 18-29 noiembrie!
• Adunaţi toate cele zece piese puzzle!
• Dacă vă lipseşte vreo piesă, puteţi folosi o singură dată cuponul Joker, ce va apărea în data de 4 decembrie.
• Lipiţi pe talon cele zece piese puzzle decupate din ziar!
• Completaţi talonul cu datele dvs. personale!
• Expediaţi talonul prin poştă!
• Talonul trebuie să ajungă la noi până în data de 18 decembrie.
• Scrieţi pe plic "Adevărul te răsplăteşte cu un Aveo!"
• Extragerea câştigătorului va avea loc în data de 20 decembrie, în prezenţa notarului public, la reprezentanţa Chevrolet West din Aradul Nou.

• Trimiteţi talonul din ziarul de vineri, 17 noiembrie 2006, completat cu datele dvs. personale şi cu cele zece piese puzzle (care apar în perioada 18-29 noiembrie) lipite pe verso, la adresa:

Redacţia Adevărul Arad, B-dul Revoluţiei nr. 81 Cod 310130

Această imagine se decupează!

• Taloanele pot fi aduse şi personal la Redacţie. Trimiterea talonului completat şi cu cele zece piese puzzle lipite înseamnă aprobarea condiţiilor participării la concurs. Vă exprimaţi acordul de a fi contactat de reprezentanţii Adevărul, în cadrul acţiunii promoţionale. Premiul nu este transmisibil şi nu se acordă contravaloarea în bani. Acţiunea juridică este exclusă. Nu pot participa angajaţii Inform Media, Chevrolet West şi membrii de familie ai acestora.

PE SCURT

• **Electrocutat.** Un băiat de 11 ani din Cermei a murit electrocutat, ieri, în jurul orelor 15. Din informațiile noastre, copilul s-a urcat pe un stâlp de medie tensiune, încercând să-și impresioneze fratele mai mic. Din neatenție, a atins o componentă de pe stâlpul cu pricina și s-a electrocutat. A murit înainte de a i se putea acorda vreun ajutor.

SUDOKU

Reguli:

În fiecare bloc sunt câteva cifre între 1 și 9, stabilite dinainte. Acestea trebuie completate cu cifrele lipsă, în așa fel încât fiecare număr să figureze o singură dată. De asemenea, cifrele de la 1 la 9 trebuie să figureze o singură dată atât pe rândurile orizontale cât și pe coloanele verticale ale celor nouă blocuri luate împreună.

ÎNCEPĂTORI

6	1						2	
3					1		8	5
		2	5		7			1
		1			3	8		6
					9	5	1	3
	6	3	8	1		2		
			1	5	2		9	
	7			8		6	5	
	2	4	7	9				

AVANSAȚI

8				7		4	1	2
					2			7
		2		4	5	6		
4				9	6	8		
		7	5	8				3
		9	6	5		3		
3			7					
6	1	5		3				9

Soluția jocului din numărul precedent

ÎNCEPĂTORI

7	5	9	8	2	6	4	1	3
3	6	8	1	5	4	7	9	2
1	4	2	9	3	7	5	6	8
6	2	1	4	8	5	9	3	7
4	8	3	7	1	9	2	5	6
5	9	7	2	6	3	1	8	4
9	7	6	5	4	8	3	2	1
8	1	4	3	9	2	6	7	5
2	3	5	6	7	1	8	4	9

AVANSAȚI

1	2	3	4	5	6	7	8	9
4	7	8	3	1	9	5	6	2
9	6	5	7	8	2	3	4	1
5	8	2	1	6	7	9	3	4
3	9	1	2	4	5	6	7	8
6	4	7	8	9	3	1	2	5
7	5	4	6	2	1	8	9	3
8	1	6	9	3	4	2	5	7
2	3	9	5	7	8	4	1	6

Desenează felicitarea de Crăciun a ziarului Adevărul!

Fiecare copil din municipiu sau județ poate să ne ajute să avem o felicitare de Crăciun originală, așa cum le-ar plăcea tuturor colaboratorilor noștri să primească, de sărbători, din partea ziarului Adevărul. Dacă sunteți copii talentați, desenați, pe o coală mică de desen, o felicitare de Crăciun după propria voastră inspirație.

Desenul va trebui să ajungă la noi până în data de 12 decembrie. Cel mai frumos desen se va transforma într-o felicitare adevărată, pe care, la rândul nostru, o vom trimite, cu ocazia Marii Sărbători a Crăciunului, tuturor colaboratorilor noștri de peste an. Copilul care va desena pentru Adevărul cea mai frumoasă felicitare va primi un frumos

cadou de Crăciun. Se vor acorda inclusiv premiile 2 și 3, care vor consta, de asemenea, în cadouri de la Moș Crăciun pentru copii.

• *Concursul începe ACUM!!! Desenează și trimite-ne desenul pe adresa Redacția Ziarului Adevărul, Arad, B-dul Revoluției nr. 81. Desenul poate fi adus și direct la redacție. Scrie pe plic: "Desenează felicitarea de Crăciun!"*

• *Avem nevoie de numele, prenumele, vârsta, adresa și numărul de telefon ale fiecărui participant.*

Cuvinte norocoase!

■ STOP joc și... mergem mai departe

• A patra etapă a concursului nostru de integrame "Cuvinte norocoase!" a luat sfârșit ieri. Cititorii care ne vor trimite într-un plic, până la data de 28 noiembrie a.c, toate cele 13 integrame completate (din perioada 6 noiembrie - 20 noiembrie a.c.) alături de un singur talon de concurs, completat la toate rubricile, vor avea posibilitatea să câștige, în urma unei trageri la sorți ce se va desfășura în data de 29 noiembrie a.c., un obiect de uz casnic.

• Concursul "Cuvinte norocoase!" nu se oprește însă aici. El va continua pentru alte două săptămâni. Cititorii sunt invitați să completeze toate integramele din perioada 21 noiembrie-6 decembrie a.c., pe care să le trimită, împreună cu un (singur) talon de concurs, pe care îl găsiți alături, pe adresa Redacției (B-dul Revoluției nr. 81), până în data de 13 decembrie a.c. Plicurile cu cele 13 integrame completate și talonul de concurs aferent, completat la toate rubricile, pot fi depuse și direct la sediul Redacției. În urma unei extrageri care va avea loc în data de 14 decembrie a.c., cel mai norocos fidel al integramelor va câștiga și de data aceasta un obiect de uz casnic. Extragerea va avea loc în prezența unei comisii. La acest concurs nu pot participa angajații Inform Media și nici rudele acestora de gradele I și II.

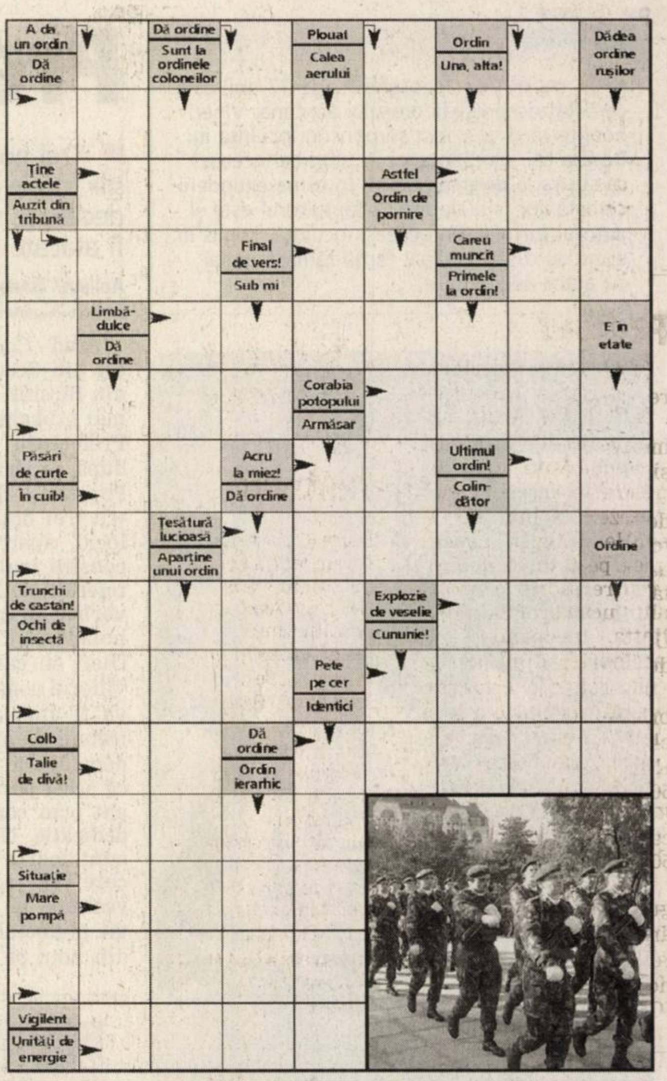

Soluția integramei din numărul precedent: B– S – CAT – CIRESE –AM – LOTO – ALI – FAT– ARSEN – I – IARA –RG – UB – CERC – E –URI – AUZ – PLINA –ROD – GS – BOB – I –BACA – PARS – RANIT– IC – BI – TU – I – JE– SFERA – OBEZ

Nume............................Prenume............................
Adresa............................
Tel............................Localitatea............................
Sunteți abonat la **Adevărul**? DA ❑ NU ❑
ADEVĂRUL

PROGRAME TV

TVR 1

7:00 **Jurnalul TVR**
8:00 **Justiție militară** (s). Cu: David James Elliott, Catherine Bell
8:55 **De la alb-negru... la color** (r)
9:00 **Joaca de-a poveștile** (r)
9:30 **Desene animate: Sabrina**
10:25 **TVR 50. Izolați în România. TVR - singurul prieten**
10:35 **Parteneri de week-end** (r)
11:05 **Nocturne** (r)
11:50 **Celebritățile timpului tău** (s)
12:00 **Dis-de-seară** (r)
13:00 **Corry și restul lumii** (ep. 78, SUA, 2003)
13:30 **Desene animate.Club Disney**
14:00 **Jurnalul TVR**
15:30 **Oglinda retrovizoare**
16:00 **Kronika**
17:00 **Jurnalul TVR**
17:15 Impas
17:50 **De la alb-negru... la color**
18:00 **Dis-de-seară**
19:00 **Jurnalul TVR**
20:15 **Stewardesa** (comedie romantică, SUA, 2003). Cu: Gwyneth Paltrow, Christina Applegate, Mark Ruffalo, Candice Bergen. R.: Bruno Barreto
22:10 **La aniversare... Filmul aniversării M.S. Regele Mihai**
22:45 **Jurnalul TVR. Sport. Meteo**
23:05 **Prim plan**
23:45 **Dinastia** (ep. 9). Rolul jucat de Dinastia regală în făurirea României moderne.
0:15 **Integrame despre integrare** (2 episoade)
0:30 **Viața ca-n filme** (ep. 13, comedie, SUA)
1:10 **Crimă din dragoste** (dramă, Franța, 1982)
2:35 **Jurnalul TVR** (r)
3:35 **Dănutz SRL** (r)
5:10 **Viața ca-n filme** (r)
5:40 **Reflector** (r)

PRO TV

7:00 **Știrile ProTv. Ce se întâmplă doctore? Te uiți și câștigi**
9:10 **Omul care aduce cartea**
9:15 **Tânăr și neliniștit** (s, r)
10:15 **Om sărac, om bogat** (s, r)
11:15 **Dispăruți fără urmă** (s)
12:15 **Familia Bundy** (s)
13:00 **Știrile ProTv. Te uiți și câștigi**
14:00 **La Bloc** (r)
14:45 **Meseriașii** (r) **Te uiți și câștigi**
16:00 **Tânăr și neliniștit** (s). **Te uiți și câștigi**
17:00 **Știrile ProTv. Vremea. Te uiți și câștigi**
17:45 **Om sărac, om bogat** (s). Cu: Horia Brenciu, Șerban Ionescu, Ilinca Goia, Cristina Deleanu, Claudia Ieremia, Alina Grigore, Raluca Popescu, Alex Mărgineanu, Alex Barba, Ovidiu Danci
18:55 **Știrile sportive**
19:00 **Știrile ProTv. Sport. Vremea**
20:15 **Vacanța Mare**
21:15 **Campionii (în direct Steaua Champions League)**
21:45 **UEFA Champions League: Steaua – Dinamo Kiev** (transmisiune în direct). **Știrile ProTv**
24:00 **Rezumat Champions League**
2:00 **Familia Bundy** (film serial, reluare)
2:25 **Omul care aduce cartea** (r)
2:30 **Știrile Pro Tv**
3:30 **UEFA Champions League: Steaua – Dinamo Kiev** (r)
5:00 **Rezumat Champions League** (r)
6:30 **ProMotor** (reluare)

ANTENA 1

6:00 **În gura presei** cu Mircea Badea
7:00 **Matinal: Dimineața devreme** cu Cristina Cioran și Dan Capatos
9:00 **În gura presei** (r)
10:00 **Concurs interactiv**
11:00 **Vivere** (serial)
12:00 **Vocea inimii** (serial)
13:00 **Observator** cu Simona Gherghe
13:45 **Revanșa starurilor** (r) (divertisment)
16:00 **Observator**
16:45 **9595, te învață ce să faci**
18:00 **Vocea inimii** (film serial, dramă, România, 2006). Cu: Ioan Isaiu, Toma Dănilă, Olga Delia Mateescu, Cezara Dafinescu, Alexandru Repan, Ion Dichiseanu, Marius Bodochi, Maria Dinulescu, Andreea Măcelaru Șofron
19:00 **Observator** cu Alessandra Stoicescu și Lucian Mândruță. **Sport. Meteo**
20:30 **Din dragoste** (divertisment)
22:30 **Fast Food** (serial comedie, România, 2006). Cu: Alina Crișan, Sorana Mohamad, Beatrice Peter, Alin Roșu, Adrian Nartea, Edgar Nistor
23:00 **Observator** cu Andreea Berecleanu și Andrei Zaharescu. **Sport**
24:00 **Alias** (film serial)
1:00 **Întâmplări hazlii** (serial)
2:00 **Concurs interactiv**
3:00 **Observator** (reluare)
4:00 **Vivere** (film serial, reluare)
5:00 **Anastasia** (film serial, dramă, Rusia, 2003). Cu: Elena Korikova, Petr Krasilov, Daniel Strakhov

HBO

6:00 **Motelul Niagara** (dramă, Canada, 2005). Cu: Sarah Constible
7:30 **Hocheistele** (comedie, Canada, 2004). Cu: Tanya Allen
9:05 **Cartea dragostei** (comedie, SUA, 1991)
10:30 **Steve Zissou: Cel mai tare de pe mare** (comedie, SUA, 2004). Cu: Bill Murray, Owen Wilson, Cate Blanchett
12:25 **Miracolul Crăciunului** (aventuri, Canada, 2005). Cu: Ken Pogue
13:55 **Copii în America** (comedie, SUA, 2005). Cu: Gregory Smith
15:25 **Meciul vieții** (dramă, SUA, 2005)
17:05 **Mai e mult până ajungem?** (comedie, SUA, 2005). Cu: Ice Cube, Nia Long
18:40 **Cronicile din Narnia: Leul, vrăjitoarea și dulapul** (aventuri, SUA, 2005). Cu: Skandar Keynes, Anna Popplewell
21:00 **Roma - Calendele lui februarie** (Ep. 12, dramă, Marea Britanie, 2005). Cu: Kevin McKidd, Ray Stevenson, Ciaran Hinds, Kerry Condon, James Purefoy
22:00 **Deadwood** (Ep. 15, dramă, SUA, 2005). Cu: Timothy Olyphant
23:00 **Steve Zissou: Cel mai tare de pe mare** (comedie, SUA, 2004). Cu: Bill Murray, Owen Wilson, Cate Blanchett
0:55 **Nemurire** (SF, Franța, 2004). Cu: Thomas Kretschmann
2:40 **Dansatoarea** (dramă, SUA, 2004). Cu: Monet Mazur, Fran Kranz, Daniel Franzese, Julian Morris. R.: Jim Wilson
4:15 **Băiatul de la fermă** (dramă, SUA, 2003). Cu: Emile Hirsch, Thomas Guiry

TVR 2

8:00 Lecția de... știință (reluare) Ochiul științei **8:30** Exploratorii galactici (reluare) **9:00** Doctor Who (film serial, reluare) **10:00** Tonomatul DP2 **11:30** Caracatița (reluare) **12:25** Tribul (reluare) **13:00** Zestrea românilor (film documentar, reluare) **14:00** ABC... de ce? **14:30** Exploratorii galactici (film serial) **15:00** Împreună în Europa **16:00** Jurnalul TVR (reluare) **16:30** Tribuna partidelor parlamentare **17:00** Doctor Who (film serial) **18:00** Lecția de... geografie. La plimbare prin Asia (film documentar, Marea Britanie) **18:35** Caracatița (film serial) **19:25** Școala părinților (film documentar) **20:00** Jobbing **20:30** Arta supraviețuirii **21:00** Ora de știri **22:10** Dama cu camelii (dramă, Italia, 2005) **24:00** Campionatul de comedie (reluare) **0:30** Futurama (film de desene animate) **1:00** Jurnalul Euronews

AXN

7:00 Stăpânul fiarelor (s) **7:45** Poliția portuară (s) **8:35** Survivor: Vanuatu **9:25** Districtul (s) **10:15** Sliders: Lumi paralele (s) **11:05** Stăpânul fiarelor (s) **11:55** Survivor: Vanuatu **12:45** Poliția portuară (s) **13:35** Districtul (s) **14:25** Sliders: Lumi paralele (s) **15:15** Agenția (s) **16:05** Stăpânul fiarelor (s) **16:55** Poliția portuară (s) **17:45** Survivor: Vanuatu **18:35** Districtul (s) **19:25** Sliders: Lumi paralele (film serial) **20:15** Agenția (s) **21:05** Operațiunea de salvare (dramă, SUA, 2004). Cu: Jennifer Garner, Victor Garber, Ron Rifkin, Michael Vartan **22:00** Tigru și Dragon (aventuri, China, 2000) **24:00** Agenția (film serial) **0:45** Operațiunea de salvare (dramă, SUA, 2004) **1:35** Tigru și Dragon (aventuri, China, 2000) **3:35** Operațiunea de salvare (dramă)

PRIMA TV

7:00 Super recorduri (r) **7:30** Dragoste și putere (r) **8:00** Sport cu Florentina **8:05** Teleshopping **8:35** Lumea circului (partea I) (film, r) **11:00** Tele RON **13:00** Play **14:30** Dragoste și putere (s) **15:00** Lumea circului (dramă, SUA, 1964) **17:30** Trăsniți în N.A.T.O. (r) **18:00** Focus **19:00** Super recorduri **19:30** Camera de râs **20:00** Ciao TV **20:30** Mondenii (serial parodie) **21:00** Gogo Mania **21:30** Farsele lui Jugaru **22:00** Trăsniți în N.A.T.O. **22:30** Focus Plus **23:30** Trădați în dragoste (r) **0:30** Focus (r) **1:30** Sunset Beach (s) **2:30** Clubul de noapte

PRO CINEMA

6:00 Apropo TV **9:30** Merrie Melodies Show (r) **10:20** Lumea Pro Cinema (r) **11:15** Calea misterelor (r) **12:15** Bună dimineața, Miami! (r) **13:15** Merrie Melodies Show (s) **14:15** Telefonul de la miezul nopții (s) **15:30** Smallville (r) **16:30** Ghici ce-mi place la tine (r) **17:00** Calea misterelor (s) **18:00** Bună dimineața, Miami! (s) **19:00** Terapie intensivă (s) **20:00** Cinema – Entertainment News **20:20** Joan din Arcadia (s) **21:30** Ghici ce-mi place la tine (s) **22:00** Vârful terorii (acțiune/aventuri)

NAȚIONAL

6:00 Întreabă-l pe Gabi (r) **7:00** Mambo și pasiune (serial) **8:00** Știri N24 **9:00** Dimineața cu Răzvan și Dani **11:00** Teleshopping **11:30** Ce bine e acasă! (serial) **12:00** Quizzit **13:00** Țara lu' Papură Vouă (divertisment 2004) **13:20** Look who is winning **14:30** Miezul problemei (reluare) **16:00** Naționala de bere **17:00** Bărbatul din vis (film serial) **18:00** Baronii (reluare) **18:30** Știri **19:45** Țara lu' Papură Vouă (emisiune de divertisment, 2004) **20:15** Trei ceasuri... **22:00** Baronii **22:30** Miezul problemei **24:00** Știri Național TV **0:30** Film artistic **2:30** Trei ceasuri... (reluare)

ACASĂ

7:00 Rebelde (r) **8:00** Suflete rănite (r) **9:00** De 3x femeie (r) **10:00** Ciocolată cu piper (s) **11:00** Bărbatul visurilor mele (r) **12:00** Pariul iubirii (serial, Mexic, 2004) **13:00** Jurământul (s) **15:15** Rețeta de acasă **15:30** Suflete rănite (s) **16:30** Povești adevărate **17:30** De 3x femeie **18:30** Rebelde (s) **19:30** SOS, viața mea! (s, Argentina, 2006) **20:30** Iubire ca în filme (s, România, 2006) **21:30** Daria, iubirea mea (s) **22:30** Tărâmul pasiunii (s) **23:30** Bărbatul visurilor mele (s) **0:30** Povești adevărate (r) **1:30** Iubire ca în filme (s, r) **2:30** Daria, iubirea mea (r)

M1

6:50 Răsărit de soare **10:05** Plaza **11:00** Mozaicul zilei **12:35** Dispăruți de-acasă **13:00** Știri **13:30** Girofarul albastru (mag.) **14:35** Unser Bildschirm (mag.) **15:05** Ideal **15:15** Fetele Gilmore (SUA) **16:00** Piața centrală **17:05** Cronică catolică **17:35** Primii maghiari **17:55** Ideal **18:00** Știri **18:25** Încântare (It.) **19:20** Vecinii (Ung.) **20:00** Știri **20:45** TV Taxi **21:05** TS **24:00** Marți seara **0:30** Casa culturii (r) **1:00** Știri **1:15** Mai presus de iubire (Germ.)

HALLMARK

8:00 Albă-ca-Zăpada (fantastic, SUA, 2001) **10:00** Fiicele lui McLeod (serial) **11:00** Ed (serial) **12:00** P.T. Barnum (partea a II-a) (dramă, SUA, 1999) **14:00** Ed (serial, r) **15:00** Echipa de intervenție (film serial) **16:00** Fiicele lui McLeod (film serial, r) **17:00** Albă-ca-Zăpada (fantastic, SUA, 2001) **19:00** Echipa de intervenție (film serial, r) **20:00** Față în față (aventuri, SUA, 1990). Cu: Elizabeth Montgomery, Robert Foxworth, Lou Antonio, Shanni Chagger. R.: Lou Antonio **22:00** Brigada de poliție (s) **23:00** Proiectul Elțîn (dramă, SUA, 2003). Cu: Jeff Goldblum

INFO TV

9,00 Info Matinal - rel.; 10,30 Info 2 - rel.; 11,15 Subiectul zilei - rel.; 11,30 Preciosa - s.; 12,30 Discuția de seară - rel.; 13,30 Cavaleri și războinici; 14,15 Microb - rel.; 15,15 Blanche; 16,00 Teleimobiliare - rel.; 16,30 Confesiuni în premieră - rel.; 17,30 Videoclipuri; 18,00 Info 1; 18,45 Subiectul zilei; 19,00 Curro Jimenez; 20,00 Cu ochii pe Arad; 21,00 Proces-verbal; 22,00 Info 2; 22,45 Subiectul zilei; 23,00 La pescuit și vânătoare - rel.; 23,30 Sacrificiu suprem - f., AP; 1,00 Infotext

TV 2

7:00 Sfatul casei **7:25** Știri **7:55** Mokka **10:00** Bucătăria lui Stahl **10:10** Sodă **12:30** Haideți băieți! **12:45** Joc telefonic **13:55** Aproape de Iisus: Iuda (It.) **15:55** Prietenii tăi (SUA) **16:55** Lisa e doar una **17:25** Vânătorii comorilor pierdute (s) **18:25** Everwood (SUA) **19:30** Știri **20:05** Activ **20:35** La bine și la rău (SUA) **21:15** Să ne tocmim **22:15** Șacalul (acț., coprod., 1997) **0:50** Universul filmului **1:20** Știri **1:50** Prietenie până la moarte (SUA) **2:40** Peppermint

DISCOVERY

6:00 Motociclete americane **7:00** Operațiuni de salvare în New Orleans **8:00** O pradă mortală **9:00** Natura în stare brută **10:00** Superstructuri **11:00** Megarăzboaie cu fiare vechi **12:00** Tehnologie extremă: Operațiuni de salvare în New Orleans **13:00** O pradă mortală **14:00** Natura în stare brută **15:00** Cum se fabrică **16:00** Hiperviteză **17:00** Viteza uriașă **18:00** Motociclete americane **19:00** Vânătorii de mituri **20:00** Tehnologie extremă **21:00** La un pas de moarte **22:00** Spirite malefice **23:00** Garajul global **24:00** Dezastrul perfect

PE SCURT

• **Studiu tematic.** Copiii clasei a IV-a B Step by Step, din Şcoala Generală nr. 22 Arad, sub îndrumarea cadrelor didactice Oprea Doina şi Bistran Rodica, s-au prezentat, vineri, la „ZIUA PORŢILOR DESCHISE", cu o activitate de evaluare a studiului tematic. Tema activităţii a fost: „Popoare de ieri şi de azi – Vechii greci şi Elada".

Pe liber

Arad (D.S.) - Conducerea tehnică şi executivă a B.C. ICIM Arad, nemulţumită de atitudinea şi randamentul unor jucătoare în acest început de sezon, a luat următoarele decizii: suspendarea pe termen nelimitat şi rezilierea contractului jucătoarei Salimata Diatta, începând cu 1 decembrie; diminuarea veniturilor pe lunile noiembrie şi decembrie a baschetbalistelor Gabriela Kiss şi Corina Moroşan - 50%, Ildiko Nagy şi Kine Kane - 25% şi Dana Bucică - 10%; diminuarea cu 50% a veniturilor lunare a jucătoarei Bianca Drăguş, până la reluarea antrenamentelor, pentru refuzul de a semna un nou contract cu B.C. ICIM.

La festival

Bistriţa (C.L.) - Astăzi, o mare parte a trupei Teatrului Clasic Ioan Slavici Arad pleacă în turneu. Teatrul arădean participă la cea de-a doua ediţie a Festivalului „Liviu Rebreanu" de la Bistriţa cu spectacolul „Gara de Vest", scenariu şi regie Adrian Horobeţ. Spectacolul foloseşte un limbaj teatral complex, de la pantomimă la step, premiera sa fiind un eveniment în viaţa teatrului arădean.

Premianţi la „Floare de colţ"

Arad (V.F.) - Copii instituţionalizaţi şi cu dizabilităţi din mai multe unităţi de învăţământ au participat la etapa judeţeană a concursului „Floare de colţ", acţiune organizată de Inspectoratul Şcolar al Judeţului Arad, DGASPC şi Primăria Municipiului Arad, pentru sprijinirea talentelor.

Câştigători au fost desemnaţi următorii: Sfârle Miruna, Centrul Şcolar Arad - creaţie literară (poezie); Petaca Anamaria, Liceul de Artă „Sabin Drăgoi" Arad - arte plastice; Trofin Narcisa, Liceul de Artă „Sabin Drăgoi" Arad - tapiserie; Popa Daniel, Grupul Şcolar „Atanasie Marienescu" Lipova - ştiinţe umaniste (geografie); Novac Anamaria, Grupul Şcolar „Francisc Neuman" Arad – sport (tenis de masă).

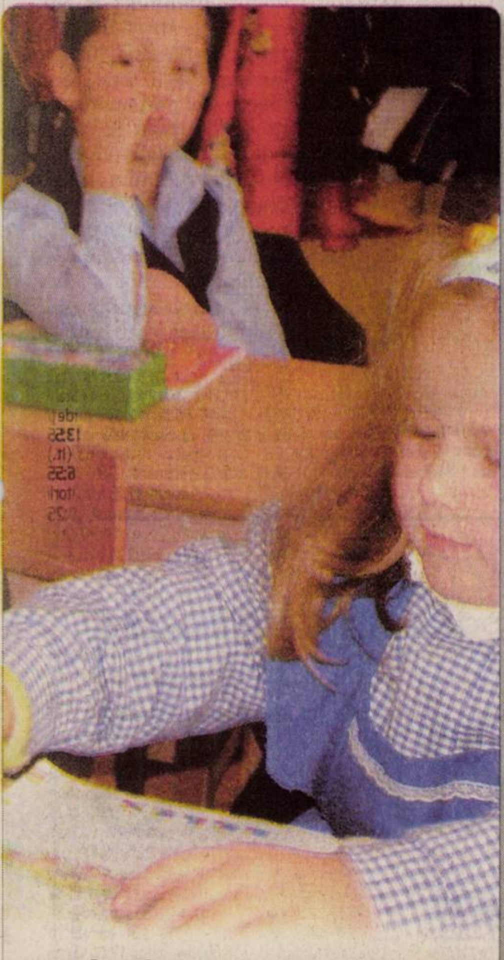

Boboci. Ziarul nostru continuă să publice pagini dedicate celor mai mici elevi. În numărul de mâine îi veţi cunoaşte pe bobocii din clasa I A de la Grupul Şcolar Industrial Sebiş. (Foto: Ştefan Matyaş)

Parcăm cu plată de astăzi

■ Parcarea maşinilor pe centru va costa, de azi, câte 10 mii de lei pe oră.

ADRIANA BARBU
adriana.barbu@informmedia.ro

Arad - S-a zis cu boieria. Primăria a hotărât că a venit momentul să pună preţ pe parcări, după ce mai bine de o lună şi jumătate a amânat momentul punerii în funcţiune a sistemului de parcare cu plată Parkar. Fără prea mult tam-tam şi fără a insista pe acest fapt, ci printr-un simplu comunicat de presă, Primăria ne informează că de astăzi plătim parcarea pe centrul oraşului. „Începând cu data de 21 noiembrie 2006 se va pune în aplicare Hotărârea Consiliului Local Municipal Arad nr. 249/2006 privind aprobarea «Regulamentului de organizare şi funcţionare a sistemului de parcare cu plată în municipiul Arad». Începând cu această dată, persoanele care utilizează spaţiul de parcare din municipiul Arad, marcat corespunzător, au obligaţia să-şi procure tichet de parcare, respectiv abonament sau rezervare, conform prevederilor hotărârii mai sus menţionate", aşa sună informarea remisă de Primărie. O ultimă informaţie (dincolo de cele de mai sus) precizează faptul că „tichetele de parcare pot fi procurate direct de la parcometre, iar abonamentele şi rezervările, de la sediul Serviciului Administrare Parcări, de pe Bulevardul Revoluţiei, nr. 50, după următorul program: de luni până vineri – între 8,30 şi 17,30; sâmbăta – între 8,30 şi 12,00". Atât şi nimic mai mult. Dacă ar fi să ne luăm, însă, după declaraţiile din trecut ale primarului Gheorghe Falcă, în primele două săptămâni, cei care încalcă regulamentul de parcare şi uită, de pildă, de faptul că pentru parcare trebuie să scoată bani din buzunar, vor fi doar atenţionaţi, amenzile începând să curgă numai după două săptămâni. Un lucru e cert: de azi sunt în legalitate doar cei care plătesc parcarea. Preţurile variază, o oră de parcare costând 10 mii de lei vechi.

> *Aradul are nevoie de un sistem de parcare cu plată şi e păcat că nu s-a introdus până acum acest sistem. Ceea ce vreau să văd este modul în care se va aplica regulamentul de parcare şi acest fapt îl vom analiza*
>
> **Gavril Popescu**

Analiză la Prefectură

Prefectul Gavril Popescu nu a atacat în contencios administrativ horărârea CLM care a reglementat noul sistem de parcare, deşi zvonurile de pe piaţă vorbeau de faptul că este posibil ca aceasta să fie contestată. Popescu ne-a declarat ieri faptul că cel mai important e modul în care se aplică horărârea CLM şi că Prefectura va analiza acest mod la momentul la care parcarea cu plată va fi pusă în aplicare.

De astăzi nu mai e liber la parcările pe centrul oraşului (Foto: Ştefan Matyaş)

www.aradon.ro
Aici tarifele la parcare
http://stiri.aradon.ro

„ADEVĂRUL" ÎNTREABĂ: *„Ce părere aveţi despre modul în care arată Gara Aradului?"*

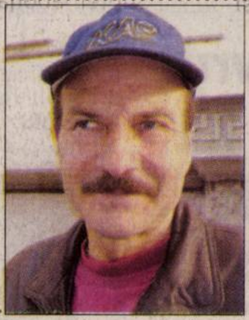

Da, sincer mie îmi place cum arată. Nu au finalizat lucrările, dar ce au făcut până acum este frumos. Nu cred că trebuie nimic în plus.

PAUL TRIF (49 ANI), COLABORATOR ARTISTIC

Da, arată mai bine faţă de cum era înainte. Bineînţeles se poate şi mai bine. Spun aceasta deoarece nu arată a gară europeană.

CĂTĂLIN CORODESCU (24 ANI), MECANIC AUTO

Într-adevăr arată mai bine. Bineînţeles deoarece s-au făcut investiţii. Ar trebui sincer să investească puţin şi în pasajele subterane.

IONEL OANE (54 ANI), SUDOR

Gara e pe drumul cel bun. Eu zic că nu mai trebuie investit nimic. Un singur lucru cred că s-ar impune, să se deschidă un fast-food, unde să fie de toate.

PAULA TOMUŢA (23 ANI), STUDENTĂ

Nu ştiu, sincer, cum este, deoarece nu am fost pe acolo. Dar cred că are nevoie de multe îmbunătăţiri, căci înainte nu arăta prea bine.

IOANA OPREA (22 ANI), STUDENTĂ

ACCENTE

Stolojan e sănătos, Tăriceanu se tratează

TRISTAN MIHUŢA
tristan.mihuta@informmedia.ro

Că am pierdut în faţa Timişoarei nu-i o nenorocire. Ba, aş zice, autoflagelându-ne orgoliul, că ne-am obişnuit deja ca bănăţenii, câţi or mai fi prin Timişoara, să ne dea după cap şi peste cocoaşă. Ne-au luat ei fondurile, instituţiile, chiar stadionul „1 Mai", astăzi împrumutând nume de fotbalist, a fost făcut (şi) din banii noştri - până şi la biletul de intrare la cinematograf se adăugau 25 de bani pentru ridicarea acestui stadion -, aşa că nu plângem noi după trei puncte. Dacă ne doare ceva, este felul în care ni le-au luat, recurgând la ajutorul unui ticălos de tuşier. Şi mai mult însă ne enervează sau, mă rog, nu vreau să vă implic, mă enervează obrăznicia acestui Marian Iancu, un produs întunecat al Giuleştiului. Uitând pe unde şi-a petrecut „vacanţele" în acest an, Iancu ne arată că nu ştie ce este bunul-simţ, nici ce este eleganţa de învingător. A rămas acelaşi bădăran care sărea peste liniile din Giuleşti, cu deosebirea că acum sare peste linia dintre bun-simţ şi mojicie, spre aceasta din urmă. • În vreme ce Theodor Stolojan umblă prin America, ciracii săi de pe-aici pun foc pe la sediile liberale, ca semn că a început răscoala împotriva lui Tăriceanu şi a „grupului său de interese". Ce ne surprinde este cât de bine s-a însănătoşit Thedor Stolojan după ce Traian Băsescu i-a cântat prohodul printre lacrimi de crocodil. Mai ieri, era dat de bolnav incurabil, iar astăzi ni se prezintă ca sănătatea de fier a PNL. Şi chiar viitorul acestui partid! • Cu fiecare zi ce trece, PSD se afundă tot mai adânc în penibil. Dacă asta mai înseamnă PSD, să fie reprezentat de incultul şi agramatul „Mariean" Vanghelie, cititor mincinos de „almanahe" şi studinte la o facultate secretă, atunci şi aceste 20 de procente din ultimul sondaj de opinie sunt absolut nemeritate.

Cică ministrul Educaţiei, Mihai Hărdău, ar fi fost primit cu mare răceală de sindicaliştii arădeni din învăţământ, aceştia declarându-l persona non grata. Ei, şi?! Nu uitaţi că e vorba de un ministru de-al PD, iar asta va să zică faptul că nu-i încotro. Ştiţi cum se spune, „o fi el prost, da-i prostul nostru" - sigur, prin prost înţelegem îndeosebi „necorespunzător". • Călin Popescu Tăriceanu va fi operat, săptămâna aceasta, la piciorul drept, într-un spital de ortopedie de lângă Paris. N-ar fi exclus, dacă tot se tratează, lui Tăriceanu să i se extragă, între timp, şi funcţia de premier, de către doctorul Băsescu. Oare chiar v-ar mira vreo câteva demisii de miniştri, încât să izbucnească o criză de guvern netratabilă? Pe mine unul, după cât îl cunosc pe Traian Băsescu, nu m-ar mira. Aşa că, rămânem de gardă.

PE SCURT

• **Felicitări.** Opoziţia, prin vocea senatorului PSD, Dan Ungureanu, a ţinut să îi felicite pe liberalii arădeni „care au demonstrat astfel că doresc să-şi păstreze conştiinţa politică proprie şi l-au votat pe d-l Cristian Stragea".

Marcel Coraş, o nouă achiziţie a lui Gigi Becali (Foto: Ştefan Matyaş)

Marcel Coraş, vicepreşedinte la PNG

Arad (S.T.) - Fostul atacant al echipei naţionale de fotbal, Marcel Coraş, a intrat în politică, optând - evident - pentru formaţiunea condusă de către altă glorie arădeană, Helmut Duckadam, adică PNG. Coraş este vicepreşedinte al organizaţiei municipale, al cărei preşedinte este Doru Bozga. „Am făcut acest pas din prietenie pentru Helmut şi pentru Doru, dar şi datorită simpatiei tot mai mari de care se bucură Becali în rândurile cetăţenilor simpli, care îl simt alături de ei", a declarat Coraş.

Educaţia, mereu sub tensiune

■ Ministrul Educaţiei şi Cercetării, Mihail Hărdău - despre situaţia actuală din învăţământ.

ANDREEA GHERLE
andreea.gherle@informmedia.ro

Adevărul: ***Cum comentaţi acuzele care vi s-au adus în ultimul timp?***

Mihail Hărdău: Nu pot să spun decât că sunt trist, pentru că există un mare dezacord între ceea ce le-am oferit şi modul în care au decis să mă răsplătească. Aceştia ar trebui să îmi mulţumească, nu să mă acuze.

„Starea învăţământului românesc este aceea pe care am preluat-o" MIHAIL HĂRDĂU

Adevărul: ***Care este starea învăţământului în momentul de faţă?***

Mihail Hărdău: Un învăţământ nu se transformă după venirea unui ministru, peste noapte. Am preluat un învăţământ cu multe probleme, dar şi cu un corp profesoral care îşi face datoria, cu zone în care lucrurile nu merg bine, ceea ce se vede şi prin rezultate. Nu putem spune că totul e frumos sau totul e rău, acestea sunt extreme de abordare, dar ceea ce este de necontestat este că tot ceea ce am promis că vom acorda sindicaliştilor şi cadrelor didactice s-a realizat, ceea ce arată că suntem de cuvânt. Sindicaliştii nu sunt de cuvânt pentru că la acel moment s-a stabilit că după ce se încheie acordul, Ministerul nu va mai fi dat în judecată pentru diferenţele salariale, dar nu s-au ţinut de cuvânt şi ne-au dat în continuare tot anul în judecată. Astfel, ne-au mai creat o problemă care se ridică la 533 miliarde de lei în plus, pentru a acorda diferenţe salariale pentru perioada 2001-2004 în care aceste cadre didactice care mă contestă acuma nu au fost auzite. Este nedrept!

Adevărul: ***Cum se explică fondurile pe care le-aţi alocat învăţământului?***

Mihail Hărdău: Este rezultatul performanţei Guvernului, care a introdus cota unică de impozitare. Vă dau un exemplu: această cotă a scos o anumită economie gri la suprafaţă, deci veniturile care s-au realizat suplimentar au fost reinvestite, s-au creat şi locuri de muncă, s-a creat valoare. Iată că o economie eficientă de fapt se întoarce în învăţământ. Banii sunt foarte mulţi. Noi nu discutăm de creşteri de 10%, de 15%, investiţiile au crescut de 21 de ori. În judeţul Arad, la orice componentă, oricum am lua-o, discutăm de ordinul a 10 ori, a 15 ori.

Adevărul: ***Cum aţi reuşit să aduceţi asemenea fonduri?***

De unde aţi avut astfel de resurse?

Mihail Hărdău: Important e că nu am făcut împrumuturi, sunt bani realizaţi în ţară. Pentru noi a fost o sarcină foarte grea şi aş dori ca sindicatele să mă susţină, nu să mă ţină tot timpul într-o stare de tensiune. Pe mine nu mă afectează declaraţiile care nu au acoperire, consider că este o problemă care să şi-o rezolve dumnealor la nivel intern. Sindicatele utilizează în acest moment teoria lui Stalin, aceea a revoluţiei permanente. Astfel, indiferent cum merge treaba, trebuie să ai o problemă, de aceea există mereu crize şi greve în învăţământ.

Ministrul Educaţiei şi Cercetării, Mihail Hărdău, solicită înţelegere şi sprijin din partea sindicatelor (Foto: Adevărul)

CARTE DE VIZITĂ

Mihail Hărdău

Data şi locul naşterii: 15 decembrie 1947, Ocna Mureş

Studii: Institutul Politehnic Cluj-Napoca, Facultatea de Mecanică

Apartenenţă politică: membru PD din 1996

Activitate: Ministru al Educaţiei şi Cercetării din 10 noiembrie 2005.

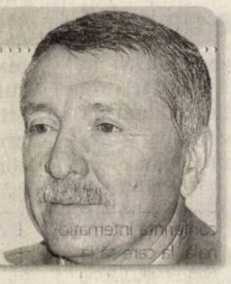

Nemulţumire

Arad (A.G.) - Vizita la Arad al ministrului Învăţământului şi Educaţiei, Mihail Hărdău, „se înscrie pe aceleaşi coordonate cu ale fostei secretare de stat, Paloma Petrescu, de a ignora în totalitate opoziţia şi sindicatele nedorind să fie informat corect asupra situaţiei învăţământului arădean", a declarat senatorul Dan Ungureanu. Social-democratul a accentuat că „promisiunile făcute cu prilejul acestei vizite nu vor putea fi îndeplinite decât cu foarte mare greutate şi într-o perioadă foarte lungă".

Vasile Dan Ungureanu (Foto: FAN)

Sesizări online

Arad (A.G.) - Deputatul PD, Bogdan Cantaragiu, a trecut la metode moderne pentru a identifica problemele şi nemulţumirile arădenilor. Astfel, pe adresa de web www.bogdancantaragiu.ro, prin secţiunea „contact", arădenii pot sesiza deputatului diversele incidente din municipiu sau judeţ. Prin acest intermediu, deputatul Cantaragiu a fost sesizat de către d-l Bujor Buda, preşedintele Asociaţiei „Pro Urbe" Arad. „Acesta ne-a sesizat că Crucea Eroilor, amplasată în spatele Primăriei, a fost batjocorită cu inscripţii şi desene sataniste chiar peste numele eroilor", a declarat deputatul democrat.

Femeile parlamentare

Bucureşti (A.G.) - Comisia pentru egalitatea de şanse pentru femei şi bărbaţi din Camera Deputaţilor, a cărei vicepreşedinte e deputatul PC Lia Ardelean, a organizat zilele trecute şedinţa comună a celor două Comisii pentru egalitatea de şanse, cu sprijinul Institutului Naţional Democrat (NDI), având ca tematică „Consolidarea şi extinderea grupului femeilor parlamentare". Lia Ardelean a prezentat scopul reuniunii şi a făcut o scurtă trecere în revistă a evenimentelor care au precedat acest eveniment, arătând că solidarizarea femeilor parlamentare e importantă pentru susţinerea legislaţiei şi politicilor publice în domeniul drepturilor femeilor şi promovarea intereselor acestora.

www.aradon.ro
Aici download comunicat de presă
http://stiri.aradon.ro

Nu l-au vrut pe omul lui Vanghelie

Arad (S.T.) - Delegaţii arădeni la Congresul TSD nu au fost de acord cu înfiinţarea funcţiei de preşedinte executiv, pe care trebuia să o ocupe „omul lui Marian Vanghelie", reprezentantul tinerilor bucureşteni din organizaţia primarului Sectorului 5. „Chiar dacă propunerea a fost făcută de către Victor Ponta, nu am fost de acord, însă nu pentru că ar fi fost vorba despre omul lui Vanghelie, ci pentru că nu credem că această funcţie este necesară. De ce să încărcăm iarăşi schema de conducere şi să creăm confuzie?", a declarat Dorel Căprar, preşedintele TSD Arad. În ceea ce priveşte votul pentru funcţia de preşedinte, conform afirmaţiei lui Căprar, arădenii l-au votat pe Nicu Bănicioiu, care a fost favoritul lui Victor Ponta.

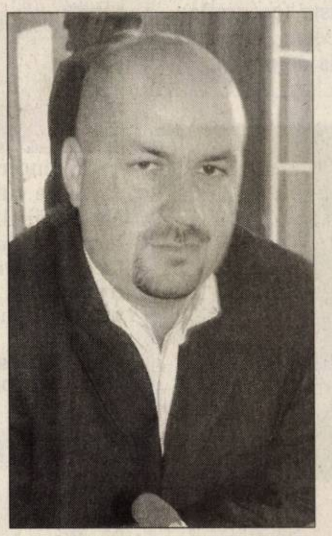

Dorel Căprar a optat pentru forma de conducere... care este (Foto : Ştefan Matyaş)

Optimism

Arad (S.T.) - Prezent la Arad, la lucrările Conferinţei Judeţene a PNL, Adrian Ciocănea, secretar de stat în Ministerul Integrării, a făcut previziuni optimiste privind rezultatele strategiei post-integrare. Astfel, în prima etapă, 2007-2013, se va merge cu preponderenţă pe dezvoltarea şi consolidarea infrastructurii şi resursei umane, iar în etapa a doua, 2013-2020, pe dezvoltarea specifică a competitivităţii societăţii româneşti. Drept urmare, la sfârşitul anului 2013, salariul mediu net în România ar trebui să ajungă la circa 500 de euro, iar la sfârşitul anului 2020, o mie de euro.

Regionalizare contestată

Arad (A.G.) - Senatorul PSD de Arad, Dan Ungureanu a luat poziţie faţă de tăcerea liderilor coaliţiei privind pierderea diverselor structuri în favoarea regionalizării. „Din nou rezultatele de excepţie obţinute cu trudă de o elită arădeană vor fi baza reorganizării în defavoarea Aradului, pe principiul „peştele cel mic (din Timişoara) mănâncă peştele cel mare" iar un cărăşan va fi director peste nou înfiinţata Direcţie Regională Vamală de Vest. Noile examene pentru vameşii arădeni sunt de tristă amintire CDR-istă, pentru că numai atunci din vămile arădene au fost concediaţi zeci de vameşi arădeni ce s-au reintegrat prin acţiuni în justiţie", a declarat senatorul social-democrat.

Fără corticoizi!
Cele mai moderne metode de tratament pentru:
PSORIAZIS
Psoremiss
CENTRU MEDICAL DERMATOLOGIC
☎ 0256 302 589
Timişoara
www.psoremiss.ro
RECLAMĂ

Întâlnire Băsescu-Tăriceanu

■ Preşedintele şi premierul au discutat ieri, la sediul Guvernului, pe tema CSAT.

Bucureşti (MF) - Guvernul a confirmat întâlnirea de ieri dintre preşedintele Traian Băsescu şi premierul Călin Popescu Tăriceanu, precizând că cei doi oficiali au discutat despre agenda şedinţei de mâine a CSAT.

„Principalul subiect abordat în timpul acestei discuţii a fost problematica siguranţei energetice a României", se arată într-un comunicat al Biroului de Presă al Guvernului.

La întâlnire au participat ministrul Economiei şi Comerţului, Codruţ Şereş, şi ministrul Finanţelor Publice, Sebastian Vlădescu.

Preşedintele Traian Băsescu şi premierul Călin Popescu Tăriceanu au avut, ieri, o întâlnire la Palatul Victoria, au declarat agenţiei MEDIAFAX surse guvernamentale.

Întâlnirea a durat aproximativ o oră şi s-a desfăşurat în cabinetul premierului.

Subiecte arzătoare

Unul dintre subiectele discutate de şeful statului şi premier a fost situaţia energetică la nivel naţional şi soluţiile de reducere a costurilor facturii la energie şi gaze.

Consiliul Suprem de Apărare a Ţării (CSAT) se va reuni mâine pentru a discuta privatizările din sectorul energetic, inclusiv clauzele din contractul de vânzare a Petrom, nivelul redevenţei şi de fiscalitate aplicat companiei.

Ieri, Tăriceanu a anunţat se va întâlni, azi, cu Wolfgang Ruttenstorfer, preşedintele grupului austriac OMV, acţionarul majoritar al Petrom, printre temele discuţiei numărându-se posibilitatea ca Petrom să suporte, financiar, o parte a efectelor majorării preţurilor la carburanţi şi gaze naturale.

El a amintit că nu susţine renegocierea contractului de privatizare a companiei Petrom, preluată în 2004 de OMV.

Premierul şi preşedintele (Foto: arhivă)

PE SCURT

● **Termen-limită.** Preşedinţia finlandeză a UE a anunţat, ieri, că termenul limită până la care Turcia poate ajunge la un compromis cu Ciprul, pentru a evita o întârziere a procesului de aderare, este de 6 decembrie, dată la care va avea loc reuniunea Comisiei Europene. Turcia a anunţat că va acţiona în acest sens numai dacă UE pune capăt izolării părţii de nord a insulei Cipru.

Nu-i exclus să candideze

Washington (MF) - Senatorul democrat John Kerry a declarat că încă mai ia în considerare posibilitatea de a candida la prezidenţialele din 2008, chiar şi după ce a fost nevoit să-şi ceară scuze pentru o „glumă nereuşită". Într-o emisiune TV, Kerry i-a avertizat pe studenţi că, dacă nu învaţă bine, „nu vor face faţă situaţiei din Irak". El a prezentat scuze militarilor americani pentru remarca privind Irakul, afirmând că s-a exprimat greşit, iar comentariul său era gândit drept o glumă la adresa felului în care gestionează preşedintele Bush situaţia din Irak. Kerry, învins de Bush în 2004, a atras critici din partea republicanilor şi chiar a democraţilor în ultimele zile ale campaniei pentru legislative.

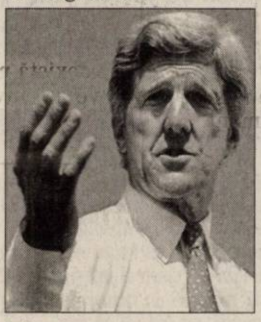

John Kerry (Foto: EPA)

Henry Kissinger (Foto: EPA)

Propunere

Londra (MF) - Fostul secretar de Stat american Henry Kissinger a propus, duminică, organizarea unei conferinţe internaţionale pentru discutarea viitorului Irakului. „Pe termen scurt, trebuie să dăm o definiţie internaţională a ceea ce înseamnă o rezolvare legitimă - ceva care să poată fi susţinut de statele vecine, de noi şi de aliaţii noştri. Pe termen scurt, trebuie organizată o conferinţă internaţională, la care să ia parte ţările vecine, poate şi membrii permanenţi ai Consiliului de Securitate şi ţările care au interes major pentru rezolvarea crizei, cum sunt India şi Pakistanul", a declarat Kissinger.

Mii de indonezieni au protestat faţă de vizita preşedintelui SUA în această ţară (Foto: EPA)

Risc de atentate în preajma lui Bush

Jakarta (MF) - Poliţia indoneziană a anuţat ieri că a verificat centrul oraşului Bogor, cu câteva ore înainte de sosirea preşedintelui american George W. Bush, după ce a primit o informaţie privind posibilitatea comiterii unui atentat sinucigaş.

Poliţia a avertizat organizatorii unei manifestaţii de mare amploare care a avut loc la Bogor, să fie atenţi la orice persoană care poartă un rucsac sau haine suspecte.

Mii de musulmani indonezieni s-au îndreptat ieri dimineaţă spre Bogor, unde, la prânz, a sosit preşedintele american George W. Bush.

Organizatorii susţin că au participat 30.000 de manifestanţi la protestul faţă de această vizită controversată a preşedintelui american în cel mai mare stat musulman din lume.

Lansate fără acord

Ierusalim (MF) - Armata israeliană a lansat în cursul acestei veri, în Liban, mii de bombe cu submuniţie, contrar unui ordin dat de şeful Statului Major, generalul Dan Halutz, a anunţat televiziunea publică israeliană.

Conform postului TV, a fost înfiinţată o comisie de anchetă pentru stabilirea motivelor care au condus la nerespectarea ordinului generalului Halutz, în timpul conflictului cu Hezbollah din iulie şi august.

Şi pe site-ul publicaţiei Yediot Aharonot există unele precizări cu privire la faptul că această informaţie provine „dintr-un raport de anchetă internă a armatei terestre, care arată că artileria israeliană a utilizat aceste bombe în contradicţie cu directivele generalului Halutz".

Aceste bombe cu submuniţie sunt formate dintr-o componentă principală, care lansează în aer mai multe sute de bombe mici, pe o arie extinsă. Acestea nu explodează neapărat la impactul cu solul, făcând posibilă o ameninţare durabilă, asemănătoare minei antipersonale.

Conform cotidianului Haaretz, armata a lansat în Liban peste 1,2 milioane de submuniţii.

Proiect ambiţios

Teheran (MF) - Preşedintele iranian a declarat, ieri, că ţara sa intenţionează să instaleze pe viitor 60.000 de centrifuge pentru îmbogăţirea uraniului, potrivit agenţiei iraniene de presă ISNA, citată de Reuters.

„Intenţionăm să instalăm 60.000 de centrifuge şi, cu voia lui Allah, Iranul va putea să răspundă nevoilor sale de combustibil nuclear până la începutul anului viitor", a declarat Mahmoud Ahmadinejad, citat de agenţia ISNA. Anul iranian începe în luna martie.

Iranul plănuieşte deschiderea primei centrale nucleare în 2007, după o serie de întârzieri.

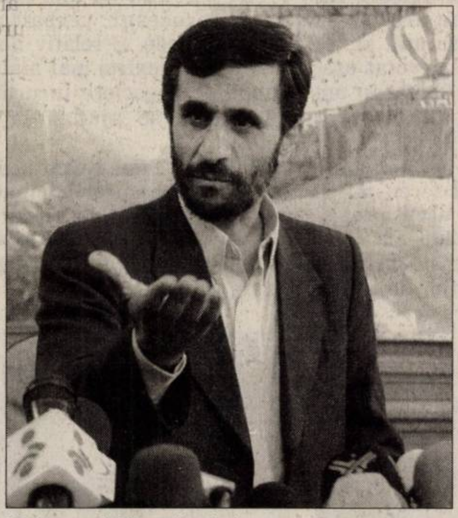

Mahmoud Ahmadinejad (Foto: EPA)

Trei opţiuni pentru Irak

■ O comisie a Pentagonului a prezentat trei variante pentru îmbunătăţirea situaţiei din Irak.

Washington (MF) - O comisie a Pentagonului a prezentat trei opţiuni principale pentru îmbunătăţirea situaţiei din Irak şi anume retragerea, trimiterea unui număr mai mare de trupe sau reducerea lor concomitent cu prelungirea staţionării, relatează cotidianul The Washington Post.

Grupul va recomanda cel mai probabil o combinaţie între creşterea numărului de militari americani pe termen scurt şi pregătirea pe termen lung a forţelor irakiene, arată cotidianul, citând un important oficial din cadrul apărării.

Opţiunile au fost denumite „Mergeţi acasă", „Deveniţi mai puternici" şi „Mergeţi mai departe".

Surse apropiate raportului elaborat sub comanda şefului Statului Major Interarme, generalul Peter Pace, au declarat că grupul a conchis că nu există suficiente forţe pentru suplimentarea trupelor.

Opţiunea „Mergeţi acasă", care prevede o retragere rapidă, a fost respinsă, pentru că ar fi împins Irakul în pragul unui război civil.

Plan hibrid

Grupul de la Pentagon a propus un plan hibrid, „Mergeţi mai departe", care presupune reducerea prezenţei americane, combinată cu o pregătire şi consiliere pe termen lung a forţelor irakiene.

Oficialii declară că, prin amestecul opţiunilor, prezenţa americană în Irak va creşte de la 20.000 la 30.000 în decursul unei perioade scurte de timp. În prezent, în Irak se află aproximativ 140.000 de militari.

Democraţii, care au preluat controlul asupra Congresului, au promis retragerea trupelor din Irak în următoarele luni.

Preşedintele George W. Bush a declarat că trupele americane nu ar trebui să se retragă până când irakienii nu vor putea prelua controlul asupra securităţii.

Exerciţiu americano-chinez

■ Marina americană şi cea chineză au efectuat un exerciţiu comun.

Beijing (MF) - Marina americană şi cea chineză au efectuat, duminică, un exerciţiu comun, perceput ca un nou pas pe calea cooperării dintre cele două puteri militare.

Nave din ambele ţări, dotate cu rachete, au efectuat exerciţiul în Marea Chinei de Sud, după ce oficialii realizaseră împreună planurile pentru manevrele din această săptămână, un sistem menit să îmbunătăţească înţelegerea şi comunicarea dintre aceste puteri, conform declaraţiilor unui comandant american din cadrul Flotei Pacificului.

Legăturile militare dintre SUA şi China au încetat în 2001, în urma coliziunii dintre un avion de luptă chinez şi o aeronavă americană de supraveghere, soldate cu moartea pilotului chinez şi cu aterizarea forţată a echipajului american în China, unde a rămas timp de 11 zile.

Cele două ţări au încercat să îşi amelioreze relaţiile în ultimul an, însă posibilitatea unor noi tensiuni a crescut după întâlnirea, în octombrie, dintre o navă americană de război şi un submarin chinez în Oceanul Pacific.

Autorităţile de la Washington s-au plâns mult timp de o lipsă de transparenţă în cadrul modernizării militare a Chinei şi au presat Beijingul să acorde forţelor americane un acces mai mare la bazele militare chineze.

Ele se tem şi de faptul că fortificarea puterii militare a Chinei ar putea să periclicteze echilibrul din zonă, cu consecinţe asupra Taiwanului, pe care China îl revendică şi îşi susţine că va riposta dacă îşi va declara formal independenţa.

ADEVĂRUL
Cotidian independent Arad
MARE Publicitate: 08.00-19.00 Tel: 280904
MICA Publicitate: 08.00-19.00 Tel:210775
Preluarea anunţurilor pentru următoarea zi se face până la ora 16.00
După ora 13 se percepe TAXĂ DE URGENŢĂ

PE SCURT

• **Fără prevenţie.** În bugetul anului viitor, statul român nu a prevăzut nici-un leu pentru prevenirea accidentelor rutiere. Peste 46.000 de români au murit în accidente de circulaţie din 1990 până acum. Măcelul a fost posibil fiindcă autorităţile nu au intervenit. Mai precis, a lipsit o politică guvernamentală de sprijinire a campaniilor pentru prevenirea tragediilor de pe şosele, aşa cum există în ţările Uniunii Europene.

Creşte pensia

Bucureşti (G.K.) - Valoarea punctului de pensie va creşte, începând cu 1 decembrie, cu 16,8%, de la 339,3 lei noi la 396,2 lei noi, cu o lună mai devreme decât era prevăzut. Creşterea medie a pensiilor, în urma deciziei de ieri a Executivului, pentru pensionarii din sistemul public de pensii este de 550.000 lei vechi. Aproximativ 4,5 milioane de pensionari vor beneficia de majorarea pensiilor ca urmare a acestei decizii, iar aproximativ 500.000 de o creştere parţială. Persoanele care nu beneficiază de această majorare vor primi în luna decembrie un ajutor bănesc, care este diferenţiat în funcţie de cuantumul pensiei aflate în plată sau cuvenite.

Ionel Costin

Ovidiu Moşneag

Valentin Paul Neamţ

Marius Ozarchevici

DNA, peste Primărie şi CLM!

Terenul vândut de Primărie societăţii comerciale Elecon Plus SRL face obiectul unei anchete.

Arad (A.O.) - Trebuie să precizăm un amănunt foate important: angajaţii Primăriei Arad au fost invitaţi să răspundă întrebărilor în calitate de făptuitori, în timp ce consilierii au fost trecuţi la capitolul martori. Pe consilierii Gheorghe Neamţiu şi Ovidiu Moşneag i-am fotografiat intrând în sediul Parchetului în jurul orei 10,30, după care, tot ieri, au mai dat curs invitaţiei DNA consilierii Ovidiu Marian, Coloman Edeleni (sosit fără să primească citaţie acasă) şi toţi ceilalţi.

Răzvan Popa, directorul tehnic al Primăriei, alb şi roşu la faţă în acelaşi timp - deci, nesimţindu-se probabil în apele lui - n-a dorit să declare decât că a fost solicitat de DNA pentru a răspunde la nişte întrebări şi nimic mai mult. „Care a fost subiectul discuţiilor?" - este o întrebare care n-a avut răspuns din partea domnului Popa. La fel, consilierul Gheorghe Neamţiu a spus că a venit, dar că nu ştie pentru ce.

„Am aflat de la unii că ar fi vorba de terenul fostei Fabrici de Zahăr, dar nu vă pot spune că asta e", a adăugat Neamţiu, intrând ulterior în sediul Parchetului arădean.

Nu în ultimul rând, viceprimarul Tiberiu Dekany ne-a declarat că a răspuns solicitării procurorilor, fiind chestionat cu privire la „mai multe" aspecte.

„Nu doresc să comentez cele întâmplate şi, mai ales, ceea ce am spus, deoarece nu noi suntem puşi să comentăm şi să tragem concluzii. Asta e treaba altora", a adăugat viceprimarul.

Voluntari. 44 de elevi voluntari ai Colegiului Naţional „Moise Nicoară" au contribuit la renovarea Secţiei Pediatrie I a Spitalului Judeţean. Materialele au fost oferite de asistentele şi medicii secţiei. Proiectul va continua cu realizarea unor desene din poveşti, pe pereţi şi uşi. (Foto: FAN)

Primarul Gheorghe Falcă, audiat astăzi

Relaţia Gheorghe Falcă - SC Elecon Plus SRL este un subiect fierbinte.

ALIN OLTEANU
alin.olteanu@informmedia.ro

Arad - Primarul Aradului, Gheorghe Falcă, va fi luat la întrebări astăzi, de către procurorii DNA, din informaţiile noastre ancheta având-ul subiect principal, chiar dacă voalat, tocmai pe el. De ce? Pentru că am aflat, din surse apropiate Parchetului arădean, că procurorii nu s-ar interesa doar de „Mega-afacerea Fabrica de Zahăr" ci şi de nenumărate alte aspecte.

Şi, ca să ne înţelegeţi, sursele citate ne-au declarat că angajaţii Primăriei Arad şi consilierii au fost luaţi la întrebări şi cu privire la ceea ce cunosc în relaţia de prietenie dintre primar şi patronii SC Elecon Plus.

Primarul Gheorghe Falcă

Subiecte de discuţie

Astfel, putem spune că au fost subiect de discuţie şi de dat cu subsemnatul şi următoarele aspecte:

1. Cum a reuşit să schimbe primarul un apartament şi să primească o vilă de la SC Elecon Plus? 2. Cum a ajuns primarul să meargă în concedii în America şi Italia, însoţit de prietenii de la SC Elecon Plus, dar şi de alţi „prieteni"?

3. De ce a vândut primarul (cu acordul CLM) un teren de 5,4 hectare la un preţ sub cel al pieţei, tocmai prietenilor de la SC Elecon Plus? 4. Cum de a reuşit SC Elecon Plus să lucreze în sub-antrepriză la fântâna arteziană de la Intim, cea pentru care s-au născut atâtea şi atâtea discuţii că ar fi exagerat de scumpă?

5. De ce a fost numită Mihaela Vasil, soţia unuia dintre acţionarii SC Elecon Plus, directoare la Casa Judeţeană de Pensii Arad?

5. Cine a manevrat lucrurile de o asemenea manieră încât firma SC Elecon Plus n-a plătit Primăriei milionul de euro pentru cele 5,4 hectare de teren decât în momentul în care a încasat banii de la o firmă din Timişoara căreia îi vânduse tocmai terenul în „litigiu"?

> *Mâine (astăzi - n.r.) mă voi prezenta la DNA. Vânzarea terenului din perimetrul Fabricii de Zahăr s-a făcut, însă, în temeiul Hotărârii de Guvern 577/2005, vânzare care din punctul de vedere al Primăriei Arad e absolut legală. Faptul că acum se efectuează un control privind această vânzare, în urma unei reclamaţii, va dovedi că parcursul legii a fost respectat*
>
> GHEORGHE FALCĂ

Sanitarii - în grevă!

Arad (D.D.) - Un buget de bun-simţ pentru 2007, rectificare bugetară pe acest an, tichete de masă (şi) pentru personalul contractual din sistem, al 13-lea salariu (şi) pentru unele unităţi medico-sociale din judeţ - acestea sunt principalele revendicări ale Sindicatului Sanitas. Pentru a le face mai bine auzite, sindicaliştii au decis să facă o grevă de avertisment. Drept urmare, astăzi între orele 9,00-11,00, activitatea din sistemul sanitar arădean este întreruptă. „Dacă de obicei ne adunam pe holurile unităţii, de această dată nu ne putem permite aşa ceva din cauza personalului extrem de redus. Aşa că fiecare stă pe secţia lui, ca să nu sufere bolnavii, că nu e vina lor" - spune Delia Bonca, lider Sanitas Arad. Tot astăzi, la Bucureşti, are loc o întâlnire între reprezentanţii miniterelor Sănătăţii, Muncii şi Finanţelor - pe de o parte - şi Birolul Executiv al Sanitas - de cealaltă parte. În funcţie de rezultatul negocierilor dintre aceştia, Consiliul Naţional va stabili, joi, dacă sindicaliştii din sistemul sanitar vor intra sau nu în grevă generală.

Declaraţii ale consilierilor

ADRIANA BARBU
adriana.barbu@informmedia.ro

Ovidiu Moşneag: „Au început ancheta, însă mie, personal, nu mi s-a imputat nimic. Mi s-au pus doar întrebări despre rapoartele de negociere şi preţ".

Gheorghe Neamţiu: „Întrebările au fost puţine şi simple. De pildă, dacă în comisia de buget-finanţe am avut cunoştinţă de procesele verbale încheiate anterior de comisia de negociere. Am spus că nu. Nu ştiu ce procese verbale ar trebui să mai existe".

Ovidiu Marian: „Vânzarea terenului, procedura care s-a făcut pentru vânzarea lui, modul de calcul, cum s-a negociat în comisia de negociere şi dacă consider că a fost corect aplicată legea, lucru la care am răspuns afirmativ, normal.

Cam acestea au fost întrebările. Din punctul meu de vedere a fost o hotărâre legală şi asta am şi declarat în faţa procurorilor DNA".

Coloman Edeleni: „Nu au vrut să asculte şi s-a mai continuat şi cu alte afaceri. Iar acum, din păcate, trebuie să ne pierdem timpul şi să spunem de ce s-a votat aşa. Eu cu doamna Borza nu am votat. În rest, 20 au votat „pentru".

O să spun ce am spus atunci: că acest teren nu se poate vinde cu acest preţ şi că preţul îl dă piaţa".

Marius Ozarchevici: „Ne-au întrebat dacă ştim de procesele verbale ale negocierilor anterioare. Am înţeles de la domnul procuror că au fost mai multe runde de negocieri.

Noi personal nu am văzut decât procesul verbal al ultimei runde. E relativ normal însă să existe mai multe runde de negociere în urma cărora să se ajungă la o soluţie".

Valentin Paul Neamţ: „În principiu, procurorii impută un preţ prea mic de vânzare. Nu sunt de specialitate să ştiu dacă e prea mic sau prea mare, vom vedea".

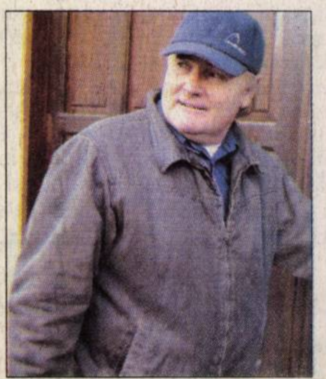

Coloman Edeleni

Emanoil Voicu

Ovidiu Marian

Gheorghe Neamţiu

PE SCURT

• Registrul OMG. Ministerul Mediului supune dezbaterii publice proiectul de Ordin privind registrul naţional al informaţiei cu privire la modificările genetice, conform notificărilor pentru introducerea pe piaţă a organismelor modificate genetic (OMG). Proiectul este afişat pe site-ul ministerului – www.mmediu.ro.

Amenzi

Bucureşti - Ministerul Agriculturii comunică faptul că importatorii de pomi de Crăciun au obligaţia de a solicita de la inspectoratele teritoriale de regim silvic şi de vânătoare documentele necesare comercializării, întrucât pomii de Crăciun sunt „produse lemnoase care au acelaşi regim de provenienţă şi circulaţie ca materiale lemnoase”. În cazul în care prin valorificarea pomilor de Crăciun proveniţi din import nu sunt respectate prevederile legale, comercianţii vor fi sancţionaţi contravenţional cu amendă de la 500 RON la 1.000 RON şi confiscarea în condiţiile legii.

Lohn

Bucureşti - Procesatorii români de carne de porc au solicitat Ministerului Agriculturii să propună autorităţilor de la Bruxelles ca unităţile care folosesc materie primă importată din state în care nu există focare de pestă porcină să poată exporta produsele pe piaţa comunitară. „Noi am cerut aprobarea unui sistem de lucru de tip lohn, adică fabricile care procesează materie primă importată din state care nu au pestă porcină să poată exporta produsele realizate în state membre U.E.”, a declarat directorul Asociaţiei Române a Cărnii (ARC), Mihai Vişan.

Lapte. Vicepreşedintele Asociaţiei Patronale din Industria Laptelui (APRIL), Ioan Bălan, a precizat că sectorul laptelui şi al produselor lactate din România înregistrează probleme legate atât de calitate, cât şi de cantitate. Se estimează că cel puţin 85% din producţia de lapte nu corespunde normelor europene. Din cei circa 1,2 milioane de proprietari de vaci de lapte, numai 800.000 au solicitat cota de lapte. Numărul total al solicitărilor depuse pentru acordarea cotei este de 810.000, din care 240.000 au vizat livrările către unităţi de procesare, iar 570.000 sunt pentru vânzări directe. (Foto: FAN)

Greu cu renta viageră

■ Bătrânii de la sate nu s-au înghesuit să-şi vândă pământul pentru 100 de euro pe an la hectar.

DORU SAVA
doru.sava@informmedia.ro

Peste 1.000 de arădeni vor deveni de la anul rentieri (Foto: Şt. Matyaş)

Arad - Programul de rentă viageră lansat de Ministerul Agriculturii în a doua jumătate a anului trecut merge greu. El este adresat persoanelor trecute de 62 ani şi care se presupune că nu prea mai pot munci din greu şi ca atare ar fi interesate să ia nişte bani de la stat dacă-şi vând ori arendează bucata de pământ altora mai tineri. Conform programului, pentru fiecare hectar de teren vândut, un bătrân primeşte anual 100 de euro, iar pentru un hectar arendat, 50 de euro. Potrivit datelor Agenţiei Domeniilor Statului, în primele zece luni ale acestui an s-au înregistrat la Birourile Judeţene de Rentă Viageră 18.400 de cereri.

„Cei care au dosare depuse până la 1 decembrie vor primi renta în martie 2007”

CLAUDIU CEPAN

Renta pentru 76.000 de hectare

Scopul programului, respectiv accelerarea procesului de comasare a terenurilor agricole în vederea constituirii unor exploataţii agricole viabile, este departe de a fi realizat, întrucât suprafaţa vândută este de doar 13.800 de hectare (20%), iar cea arendată de 62.855 de hectare (80%), în condiţiile în care suprafaţa de teren care ar fi putut fi concesionată sau arendată se ridică la câteva milioane de hectare. Nici măcar obiectivul pentru 2006 al Ministerului Agriculturii, adică 250.000 hectare, nu a putut fi atins.

Cheltuieli de 20 de milioane de lei noi

Pentru a acoperi cererile depuse în acest an, statul va plăti anul viitor 20 de milioane de lei noi. Cei mai mulţi bani vor ajunge în judeţele Constanţa, Brăila, Ialomiţa, Tulcea, Galaţi, Bihor şi Arad. Conform legii rentei viagere (247/2005) pentru documentaţiile depuse în 2006 plata se va face în anul 2007. Claudiu Cepan a declarat că un număr de 46 de arădeni au devenit deja rentieri. Suma încasată de aceştia este de 8.387 RON. „Până acum s-au preluat 1.100 dosare care au fost trimise la Bucureşti. Centralizarea datelor nu o avem încă, la 1 decembrie o vom finaliza”, spune Cepan. Directorul Biroului judeţean de rentă viageră a precizat că cei care au dosarele depuse până la 1 decembrie vor primi renta din martie. Cei care depun dosarele după 1 ianuarie devin rentieri, dar nu primesc banii decât în 2008.

DOSARUL PENTRU RENTĂ VIAGERĂ

- cerere tip, copie după actul de identitate
- copie după actul de înstrăinare autentificat sau contractul de arendă
- copie după titlul de proprietate al arendatorului
- declaraţie pe proprie răspundere din care să rezulte că în proprietatea solicitantului nu rămân mai mult de 0,5 hectare
- declaraţie pe proprie răspundere din care să rezulte că solicitantul nu a avut în proprietate mai mult de 10 hectare teren agricol.

Fermier în Europa

Arad (D.S.) - În perioada 16 octombrie - 13 noiembrie, programul de informare „Fermier în Europa”, derulat de Ministerul Integrării Europene, a ajuns în 420 de comune din toate judeţele ţării şi a înregistrat 11.638 de participanţi. Temele cele mai frecvente aduse în discuţie de către participanţi au fost cele privind problema abatoarelor autorizate în apropierea locuinţelor, lipsa unei pieţe de desfacere a produselor şi diferenţa mare între costul producţiei şi preţul încasat, reticenţa şi lipsa de încredere a agricultorilor în „asociere”, costurile prea mari pentru obţinerea titlurilor de proprietate asupra terenurilor, cota de lapte şi standardele sanitar-veterinare. Campania va continua în alte 400 de comune din întreaga ţară, până pe data de 8 decembrie.

A DOUA ETAPĂ ÎN ARAD

20.11. - Şeitin orele 10-12; Dorobanţi orele 14-16; 21.11. - Apateu orele 10-12; Socodor orele 13-15; 22.11. - Bârsa orele 10-12; Moneasa orele 13-15; 23.11. - Târnova orele 10-12; Hălmăgel orele 14-16; 24.11. - Şicula orele 10-12; Hăşmaş orele 13-15.

Bani pentru gospodăriile din mediul rural

Bucureşti (D.S.) - Întreprinzătorii din mediul rural pot accesa Fondul Internaţional de Dezvoltare Agricolă pentru a-şi finanţa producţia ori procesarea de bunuri destinate vânzării pe piaţa liberă. În categoria solicitanţilor eligibili intră micii investitori, IMM-urile şi în special întreprinderile procesatoare care îşi desfăşoară activitatea în mai multe judeţe între care şi Arad. Banca prin intermediul căreia se poate accesa Fondul este Romexterra.

Categorii de împrumuturi

- credite pentru gospodării de maximum 4.000 USD destinate micilor investitori, gospodărie, producţie primară şi turism rural;
- credite agricole între 4.000 şi 10.000 USD destinate producţiei primare, prelucrării reduse, activităţii comerciale;
- credite pentru turismul rural suma maxim admisă este de 20.000 USD;
- credite comerciale între 10.000 şi 150.000 USD aplicabile în special întreprinderilor procesatoare, care creează pieţe de desfacere pentru producătorii primari şi generează un efect de multiplicare.

Universitatea de Vest „Vasile Goldiş” Arad,

în colaborare cu Inspectoratul Şcolar Judeţean Arad organizează în data de 24 noiembrie 2006 începând cu ora 9, în clădirea din B-dul Revoluţiei nr. 94 (Facultatea de Ştiinţe Juridice) a VI-a ediţie a Târgului educaţiei universitare 2006/2007.

Sunt invitaţi să participe elevii claselor a XII-a şi a XI-a din municipiul şi judeţul Arad, părinţi, cadre didactice.

În cadrul târgului se va organiza pentru a doua oară concursul: «Cunoaşterea ofertei educaţionale a Universităţii de Vest „Vasile Goldiş”» pentru anul universitar 2007/2008. Pentru locurile I, II, III se va acorda gratuităţi de taxe la Universitate pentru viitorii studenţi, după cum urmează:

Locul I - 100%, locul II - 50% şi locul III - 30%

Detalii şi informaţii la telefon 0257/250.609.

RECLAMĂ

PE SCURT

• **Cercetat.** Agenţii din cadrul Secţiei de Poliţie nr. 1 Arad îl cercetează pe Marinel Moldovan, de 27 de ani, din Semlac, care în noaptea de vineri spre sâmbătă a sustras cantitatea de 113 kilograme cabluri electrice din incinta unei societăţi economice din Zona Industrială a Municipiului Arad.

Detectivi particulari

Arad (R.B.) - La sediul Inspectoratului de Poliţie al Judeţului Arad va avea loc, în 15 decembrie, începând cu ora 10:00, examenul de atestare pentru cei ce doresc să devină detectivi particulari. Dosarele întocmite în vederea participării la examen vor fi depuse la Serviciul de Investigaţii Criminale, camera 309, începând cu data de 20 noiembrie, având termen de depunere, zece zile.

Hoţ de mâncare

Arad (R.B.) - Lucrătorii Biroului de Ordine Publică din cadrul Poliţiei Municipiului Arad îl cercetează pe Cipri-an W., de 16 ani, din Arad, care în cursul zilei de duminică, a fost prins în timp ce a sustras produse alimentare, de la un supermarket din municipiul Arad. Valoarea prejudiciului se ridică la 171,60 lei noi. Poliţiştii i-au întocmit făptuitorului un dosar de cercetare penală sub aspectul săvârşirii infracţiunii de furt calificat.

Înălţime. Frica de înălţime nu este, cu siguranţă, unul dintre defectele muncitorului din imagine. Comenzile pe care firma le primeşte trebuiesc onorate cu promptitudine, astfel încât cei care sunt gata oricând să escaladeze o clădire sunt întotdeauna bine văzuţi.

Greva foamei pentru casă

Arad (C.T.) - Cei ce încă mai locuiesc în case naţionalizate nu ştiu niciodată când locuinţa va fi retrocedată şi riscă să rămână fără un acoperiş deasupra capului. Palika Krişovan s-a convins de acest lucru pe propria piele. Ieri dimineaţă a fost evacuat din casa în care locuia de aproximativ nouă ani. „Locuiam într-o casă naţionalizată de pe strada Mihai Eminescu, numărul 67, încă din anul 1997. Când am vrut să reînnoiesc contractul pe această locuinţă, am aflat că a fost retrocedată. Am depus o cerere la Primărie pentru a mi se acorda o altă casă, iar pe baza contractului numărul 1740/5.10.2005, cei de la Serviciul de Fond Locativ mi-au repartizat o locuinţă pe strada Obedenaru, numărul 5. Dar casa nu are nici un fel de utilităţi şi pe deasupra e şi plină de igrasie. Mai lipseşte să plouă înăuntru! Am fost în audienţă la domnul primar, dar nu a părut interesat de cazul meu. Atunci am depus o adresă la Serviciul de Fond Locativ pentru a-mi racorda locuinţa la utilităţile necesare şi mi s-a răspuns că lucrările vor demara în cursul lunii octombrie, lucru care nu a fost adevărat. Eu ce fac acum? Îmi iau copiii şi nevasta şi mă duc să locuiesc în acea casă insalubră?", ne-a spus Palika Krişovan.

Primăria repară locuinţa

Purtătorul de cuvânt al Primăriei, Valer Mărginean, susţine că instituţia pe care o reprezintă încearcă să rezolve aceste cazuri dar, din păcate, posibilităţile sunt limitate. „Domnul a semnat un contract cu noi pentru acea locuinţă de pe strada Obedenaru. În urma cererii depuse de el, Primăria s-a angajat să îi repare locuinţa, să o racordeze la toate utilităţile. Dar pentru acest lucru a trebuit să facem rost de fondurile necesare executării acestei lucrări. Dar nu avem de unde să îi repartizăm un alt imobil", a declarat Mărginean. Dar până atunci, Palika a recurs la un gest drastic... a intrat în greva foamei.

Oboseala ucide

■ Un cumplit eveniment rutier, în care un bărbat şi-a pierdut viaţa, s-a petrecut ieri, la Şagu.

ROBERT BARB
robert.barb@informmedia.ro

Şagu - Un tragic accident rutier în care şi-a pierdut viaţa un tânăr de 25 de ani iar un altul a fost uşor rănit a avut loc în cursul zilei de ieri, pe DN 69. Nenorocirea s-a întâmplat dimineaţa în jurul orei 6:40, în apropierea localităţii Şagu. Conform primelor constatări se pare că Gabriel P., de 25 de ani, din Baia Mare, în timp ce conducea o autoutilitară marca Fiat Ducato, din direcţia Timişoara-Arad, a pătruns pe contrasens, a părăsit partea carosabilă şi a intrat într-un copac aflat pe marginea şoselei. În urma impactului deosebit de violent, tânărul şofer a decedat pe loc, iar Adrian D., de 18 ani, în calitate de pasager al autovehiculului a suferit răni superficiale.

O tinereţe spulberată înainte de limită... (Foto: V.Obşitoş)

Oboseala la volan

Din primele cercetări efectuate de către poliţişti s-a stabilit că din cauza oboselii la volan, victima a adormit şi a pierdut controlul autovehiculului. Răzvan Meszar, subinspector în cadrul Serviciului Poliţiei Rutiere a declarat: „Se pare că pe fondul oboselii, şoferul a adormit la volan, părăsind partea carosabilă şi ieşind în decor, unde s-a izbit puternic de un copac de pe marginea drumului".

www.aradon.ro
Aici mai multe foto şi video
http://stiri.aradon.ro

Vize la pachet

Turnu (M.S.) - Trei cetăţeni din Republica Moldova au fost prinşi cu vize false la frontieră. Valeriu Z., în vârstă de 34 ani şi Maria P. (24 ani) susţin că au obţinut vizele de călătorie în schimbul a 4.000 de euro fiecare, prin intermediul unui conaţional din Chişinău şi nu ştiau că ele sunt false. Ei voiau să ajungă în Italia pentru a-şi găsi un loc de muncă. La mai puţin de două ore, în acelaşi punct de frontieră, s-a prezentat la ieşirea din ţară Olga B. (46 ani) arătând o altă viză falsă.

„Olga B., declară că soţul a înmânat paşaportul, patru fotografii şi suma de 4.000 de euro la o persoană din Chişinău a cărei date de identitate nu le cunoaşte şi după câteva zile a primit documentul de călătorie în care era aplicată viza Schengen", spune comisarul şef de poliţie Florin Oprişa, purtătorul de cuvânt al I.J.P.F. Arad

O sută de miliarde pentru parcuri

Arad (A.B.) - Peste o sută de miliarde. Cam atât este dispusă Primăria să plătească, anul viitor, firmelor care se vor ocupa de cele 60 de hectare de spaţii verzi din oraş. Din informaţiile pe care le deţinem, pentru cele trei obiective care au fost deja adjudecate de firmele Polaris şi GCA la licitaţia organizată în octombrie (pentru administrarea spaţiilor verzi), executivul local a acceptat oferte de tarife care ajung până la 8,5 milioane RON (adică 85 miliarde lei vechi). Nici o societate nu s-a arătat interesată să administreze unul dintre obiectivele Primăriei, aşa că pentru această zonă, executivul local va trebui să organizeze o nouă procedură de achiziţie publică, eveniment care va avea loc fie undeva la finele lunii decembrie, fie în ianuarie. Cea mai mare sumă de bani scoasă la licitaţie de Primărie va reveni firmei Polaris, care a câştigat licitaţia pentru jumătate din spaţiile verzi din Arad. GCA se va alege, potrivit calculelor noastre, cu o sumă undeva pe la 20 de miliarde de lei vechi, adică cu mai puţini bani decât încasa până acum pentru lucrările executate în parcuri, la comanda Primăriei. Contractele dintre Primărie şi GCA, respectiv Polaris vor urma să fie semnate pe 4 decembrie, adică după ce se va scurge perioada de contestaţii.

Parcurile arădene vor arăta mult mai bine (Foto: FAN)

Luptă pentru şefia IPJ Arad

Bucureşti (R.B.) - La sediul Inspectoratului General al Poliţiei Bucureşti, va avea loc, miercuri, prima probă (testarea psihologică), din cadrul concursurilor pentru ocuparea funcţiilor de conducere rămase vacante la IPJ Arad. Pentru funcţia de inspector şef, rămasă liberă odată cu numirea lui Ioan Dascălu la comanda IPJ Timiş, şi-au depus dosarele trei ofiţeri arădeni: Nicolae Roşca, actualul şef al Poliţiei Municipiului Arad, Dănuţ Bala, şeful Poliţiei Sebiş şi Teofil Parasca, fost participant la mai multe misiuni de menţinere a păcii în ţările din fosta Iugoslavie. Pentru funcţia de prim-adjunct al şefului IPJ Arad, scoasă la concurs în urma pensionării comisarului şef Aurel Moisă, s-au înscris până la ora închiderii ediţiei cinci ofiţeri de poliţie. Este vorba despre Nicolae Bătrân, şeful Serviciului de Investigaţii Fraude, Nicolae Gudiu, şeful Poliţiei Curtici, Dănuţ Bala, şeful poliţiei Sebiş, ceilalţi doi candidaţi fiind poliţişti în cadrul IPJ Timiş şi Bihor. Următoarea probă se va da pe 28 noiembrie.

ADEVĂRUL SPORT

Fanatismul naşte monştri

■ Stadionul „Dan Păltinişanu" a fost sâmbătă seara precum un imens câmp de bătălie.

ADRIAN HĂRŢAU
adrian.hartau@informmedia.ro

Arad - Patimile s-au reaprins între vecini. Aşa cum se ştie, înainte de jocul Poli - UTA 2-0, ultraşi alb-violeţi au pornit bătăi crâncene cu membri ai galeriei arădene, respectiv cu jandarmi obligaţi să recurgă la forţă. Fanii timişoreni s-au arătat vădit deranjaţi de faptul că suporterii noştri, sosiţi în număr mare, strigau slogane pro-UTA, anti-Poli pe străzi, şi i-au atacat în preajma arenei. Nici avionul lui Pavel Piros, ce a survolat oraşul de pe Bega purtând un îndemn pentru „Bătrâna Doamnă", reamintindu-se palmaresul superior al Aradului, nu a convenit rivalilor. Rivali care, în săptămâna premergătoare disputei, chiar avertizau că nu vor sta cu mâinile în sân: „Suporterii arădeni o să fie trataţi aşa cum se cuvine. Mai exact, dacă nu înjură, cum fac de obicei, nu va fi nici o problemă. Dacă îşi văd de treabă, totul o să fie bine. Numai să nu facă aşa cum au făcut în 2002, când au înjurat întruna. Ştie toată lumea ce s-a întâmplat atunci" (Cristi Brâncovan, lider CVUCS, ziarul „Gândul" - 17 noiembrie). O declaraţie care, să recunoaştem, pune serios pe gânduri.

„*Am o senzaţie de premeditare. Asistentul şi centralul nu ar avea ce să mai caute pe un teren de fotbal*"

SANDU ION

Adversitate neostoită între timişoreni şi arădeni (Foto: Şt. Matyaş)

Echilibru rupt

În fotbalul modern, o fază fixă din vecinătatea careului advers are drept efect îmbrânceli inerente între jucători. „Fotbalul e un sport de contact, nu de domnişoare" - obişnuieşte să spună Lăcătuş. În urma unei astfel de faze fixe, după o luptă pentru balon între Rusu şi Rădoi, arbitrii au considerat, eronat, că timişoreanul ar fi fost lovit intenţionat şi au rupt echilibrul prin eliminarea lui... Simion. (Pentru mijlocaş s-a depus memoriu, solicitându-se anularea suspendării). A fost folosită, în schimb, o altă unitate de măsură peste numai cinci minute, când Alexa l-a izbit în figură pe Hidişan.

A fost o acţiune mult mai clară, judecată însă în mod diferit. Tocmai acest lucru l-a invocat duminică Lăcătuş, într-o discuţie energică din studioul TV Sport, cu finanţatorul lui Poli, Marian Iancu (finanţatorul era de părere că eliminarea a fost meritată, cerând inclusiv penalty! Apoi a recunoscut, totuşi, că Alexa ar fi putut să primească, la rându-i, „roşu"). În rest, Iancu a depreciat UTA, văzând-o ca o echipă „din bucăţi", în timp ce Lăcătuş a izbucnit în emisiune: „Am impresia că, mai nou, manevrele se fac cu asistenţii" şi „Mai tăceţi, domnu' Iancu, că nu vă pricepeţi la fotbal!". De altfel, pe fondul incidentelor de la Timişoara, Lăcătuş şi echipa sa au părăsit Timişoara înghesuiţi într-o dubă a Jandarmeriei.

REPERTORIU COLORAT

Pe durata partidei, cei 2.500 de suporteri utişti din peluza Nord au dus un adevărat război cu timişorenii majoritari - de această dată, nonviolent -, prin scandări, bannere răutăcioase sau ironice, respectiv coregrafie. UTA: „La puşcărie, cu Iancu la puşcărie!", „Un mesaj de la Arad...", „Episodul VII - Atacul asupra Clonei", „Ciao Claudio", „Culoarea voastră mult iubită, pe centură des întâlnită", „Aveţi embleme stilizate şi fraţi de altă naţionalitate", „Începutul anului studenţesc, pentru peluza voastră un real succes'", „AEKaca", „Poli, Dacia, Fulgerul Timişoara", „Şase decenii am aniversat - Voi v-aţi înfiinţat?". Poli: „1921", „UTA-n C!", „Nu-i român ca bănăţeanu', nici ţăran ca arădeanu'", „Umbra Timişoarei - Arad", „Liberty ParadE".

PE SCURT

- **Mămică!** Fostă campioană a României cu B.C. ICIM Arad, Monica Broşovszky este de curând mămică, ea aducând pe lume un băieţel, Alexander. Îi dorim să-i calce pe urme.
- **Alt echipament.** La finalul meciului de la Timişoara, jucătorii şi antrenorul Marius Lăcătuş au fost aclamaţi de suporterii UTA-ei, prezenţi în peluza „Nord" a stadionului. Mai mulţi jucători arădeni, printre care Mara, Hidişan, sau Rusu au aruncat tricourile fanilor, aşa că pentru meciul următor este nevoie de alt echipament, cel de la Timişoara fiind descompletat.

ALBE ŞI NEGRE

Acuze (ne)fondate

DANIEL SCRIDON
daniel.scridon@informmedia.ro

Supărat pe evoluţia lamentabilă a elevelor sale în înfrângerea de la Sportul, antrenorul echipei arădene, B.C. ICIM, Adi Budurean a lăsat să se înţeleagă că unele jucătoare nu şi-ar fi apărat corect şansele. Principalele vizate au fost fetele de naţională: Ildiko Nagy şi Corina Moroşan.

Personal, nu pot crede într-un asemenea scenariu. Refuz să cred că Nagy şi Moroşan l-au săpat pe Budurean ori pe propriile coechipiere. Chit că pe arogantul tehnician al echipei bucureştene, un anume Vasici, îl văd capabil de asemenea mizerii pentru a-şi atinge scopul. Că şi-n vară, a preferat să o ducă pe post de excursionistă pe Moroşan peste tot cu echipa naţională, numai pentru a nu o avea Aradul în pregătiri. Totuşi, mai degrabă, în cazul celor două baschetbaliste arătate cu degetul, putem vorbi despre o lipsă de valoare, dublată de o atitudine, în joc şi pregătiri, arogantă şi o viaţă sportivă dezordonată. Situaţie în care se complac şi alte jucătoare tinere, cu care trebuie dat de toţi pereţii. Până nu va fi prea târziu...

Neşansă. Balonul expediat de Apostu - nu cu şiretul ghetei, ci tocmai cu genunchiul - a zguduit transversala porţii timişorene, refuzând parcă golul.
(Foto: Şt. Matyaş)

Unirea Sântana - Victoria Zăbrani 2-1 (1-0)

Sântana (D.S.) - * Un veritabil derby al suferinţei s-a disputat duminică după-amiază la Sântana, între două echipe cu antrenori tineri, dornici de afirmare. De această dată, Marian Sinescu l-a învins pe Claudiu Riviş, dar, în retur, lucrurile ar putea sta invers. * Succesul a fost conturat greu, graţie reuşitelor localnicului Popa (min. 27 şi min. 73), golul de onoare al vizitatorilor fiind opera lui Mihali (min. 88). * Diferenţa au făcut-o jucătorii cu experienţă, gen Toma, Ardelean şi Berar, a căror evoluţie se vede de „la o poştă" că este influenţată de „episoadele" lor prin eşaloane superioare * Unul dintre cei mai fericiţi oameni din tribune a fost sponsorul grupării locale, Ovidiu Nadiu, care recompensează orice izbândă cu prime peste media acestui eşalon valoric. * Brigada de arbitri din Ungaria, care a oficiat acest meci, s-a făcut de râs, oferind o „lecţie" despre cum nu trebuie condus un joc de fotbal, chiar sub privirile preşedintelui Comisiei Judeţene, Mircea Toderici. Unul dintre asistenţi nu putea alerga, iar celălalt rivaliza cu Piedone. * Preţul unui bilet de meci a fost de 2 lei, în tribune fiind ceva mai mult de o sută de privitori.

Formaţii - Sântana: Ciornei - C. Popa, Stoica, Ciobu, Geoldeş, Toma, Iştoc, Berar, Raşca, Gherman, Ardelean. Au mai jucat: Todea, Purdea şi Bunai. Zăbrani: Marinca - Roman, Schmidt, Mihali, Iabloncic, Trif, Lionti, Branea, Horan, Camenită, Sabău. A mai evoluat: Cândea.

Arbitrii: St. Gyekczki - centru, I. Gulyas şi P. Varga - asistenţi. Obs. AJF: M. Bondar.

Victorie

Craiova (A.H.) - HC Arad a obţinut o nouă victorie în cadrul Diviziei A masculine: 34-29 (13-14) cu Universitatea Craiova, în deplasare. Handbaliştii noştri au jucat fără antrenorul-jucător Adrian Dreghici - suspendat pentru două etape.

Etapa viitoare, sâmbătă, 25 noiembrie, la Sala Sporturilor, formaţia arădeană va primi vizita echipei HC Jimbolia.

Au trecut în frunte

Arad (L.S.) - Contor Zenner UAV Arad a repurtat o victorie importantă - sâmbătă - la Constanţa, în faţa Farului. A fost 24-11, care aduce şi punctul bonus, cel urmărit de trupa lui Ovidiu Şerban.

● Formaţia arădeană a folosit tot ce a avut mai bun la dispoziţie, chiar dacă - de exemplu - Fercu nu s-a întrebuinţat prea serios, având probleme medicale. Şi aşa însă, internaţionalul a reuşit un eseu. ● Constănţenii nu au reuşit să se ţină de ai noştri decât vreo 50 de minute, după care au capitulat, valoarea şi experienţa elevilor pregătiţi de Şerban spunându-şi cuvântul. I După victoria de la malul mării, Contor Zenner UAV Arad a trecut în fruntea clasamentului Diviziei Naţionale la rugby, având 50 de puncte, cu două mai mult decât următoarea clasată, Steaua.

● În celălalt joc din prima rundă a play-off-ului, la Baia Mare, Steaua a trecut dramatic, de Remin, cu scorul de 20-18. Partida „U" Cluj - Dinamo a fost amânată.

● Următorul meci al rugbiştilor arădeni va avea loc sâmbătă, la Arad, cu Remin Baia Mare.

Cătălin Fercu şi-a adus contribuţia la succesul arădean de la malul mării (Foto: Şt. Matyaş)

Altă americancă

Arad (D.S.) - Dacă Sheena Moore a intrat deja în programul echipei B.C. ICIM, fiind în probe timp de cinci zile, o altă conaţională de-a ei se pregăteşte să ajungă în oraşul nostru, pentru a-şi încerca norocul la campioana României. Nu va fi Brande Gibbs (accidentată grav, sâmbătă), ci un alt pivot de peste Ocean, Janet Brown, care evoluează în campionatul Poloniei.

PE SCURT

- **Sandu, candidat la UEFA.** Mircea Sandu, preşedintele FRF, îşi va depune candidatura pentru funcţia de membru al Comitetului Executiv al UEFA până la sfârşitul lunii noiembrie. Directorul FRF, Ionuţ Lupescu, a declarat, ieri, Mircea Sandu, are şanse foarte bune la alegerile care vor avea loc la sfârşitul lunii ianuarie a anului 2007. (MF)

Rugbiştii, la înălţime

Bucureşti (MF) - Managerul tehnic al naţionalei de rugby a României, Robert Antonin, a prezentat, ieri, programul de pregătire pentru Cupa Mondială din 2007, ce se va disputa în Franţa şi Marea Britanie, în acesta fiind inclus şi un cantonament de 11 zile la 1.800 de metri altitudine. „Trebuie să se ştie că s-a făcut un program de pregătire a Cupei Mondiale, dar nu ne-am propus să o câştigăm. Asta înseamnă realism. Vom avea un meci cu Noua Zeelandă şi nu văd cum am câştiga, apoi avem un meci cu Scoţia, chiar în Scoţia, o partidă foarte dificilă. După aceea vom juca împotriva Italiei, un meci dificil, dar posibil. Mai rămâne meciul cu echipa care va veni din recalificări, pe care e obligatoriu să-l câştigăm", a spus Antonin. Echipa naţională va susţine, în perioada august - septembrie 2007, două stagii de pregătire la altitudine. Primul va avea loc la 1.800 de metri, pe durata a 11 zile, iar al doilea, la 600 de metri, va dura şase zile. După 8 septembrie, se va coborî la nivelul mării, cel mai probabil la Toulouse. În plus, componenţii naţionalei vor fi supuşi unei evaluări psihologice, care se va face fie în Franţa, fie în România, dar cu specialişti români.

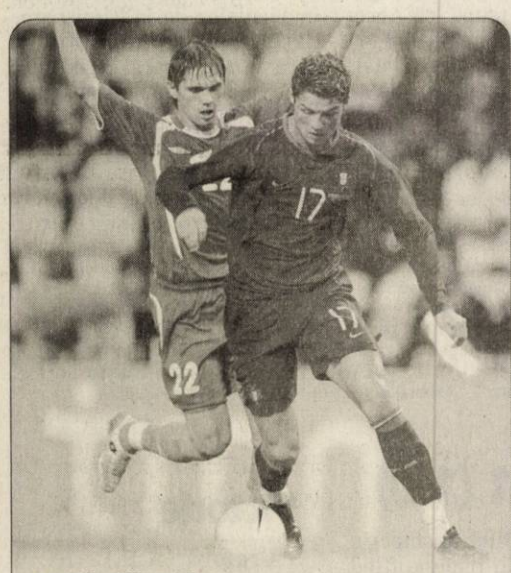

Fotbalistul Cristiano Ronaldo a declarat că a apelat la agenţii de pază ai clubului Manchester United pentru a scăpa de o admiratoare olandeză care îl hărţuia şi spunea că ea este pentru fotbalist „iubirea vieţii". (Foto: EPA)

Pancu, amendat pentru indisciplină

Bucureşti (MF) - Fotbalistul echipei Bursaspor, Daniel Pancu, a fost amendat cu suma de 10.800 de euro pentru că a plecat la vestiare fără să ceară permisiunea antrenorului în minutul 84 al meciului cu Denizlispor, scor 1-0, din etapa a XIV-a a campionatului Turciei. „Nu am văzut ce a făcut Pancu, am aflat de la staff-ul meu tehnic. Pentru acest gest, Comisia de Disciplină l-a amendat cu suma de 20.000 de lire turceşti (10.800 de euro). Pancu a mai fost amendat anterior cu 5.000 de lire turceşti (2.700 de euro). Nu tolerăm indisciplina. În această echipă jucătorii sunt obligaţi să fie politicoşi. Dacă Pancu va proceda din nou cum a făcut-o duminică, el ar putea fi exclus din lot", a declarat tehnicianul Engin Ipekoglu. Pancu a părăsit banca de rezerve a echipei din Bursa într-un moment în care formaţia antrenată de Ipekoglu mai avea dreptul la două schimbări. Fotbalistul şi-a manifestat astfel nemulţumirea faţă de faptul că de trei etape Engin Ipekoglu nu i-a cerut nici măcar să iasă la încălzire la meciuri şi l-a lăsat pe banca de rezerve.

Olăroiu suflă şi-n... remiză

Antrenorul Stelei spune că va juca doar la victorie în meciul cu Dinamo Kiev.

Steaua are nevoie de cel puţin o remiză pentru calificare

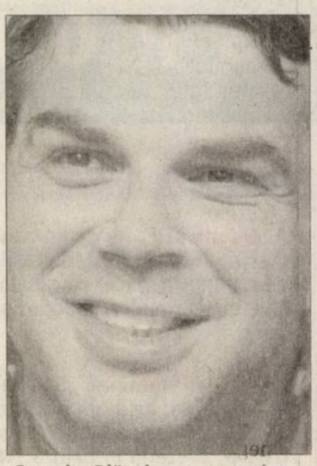

Cosmin Olăroiu (Foto: EPA)

Bucureşti (MF) - Antrenorul FC Steaua, Cosmin Olăroiu a declarat, ieri, că Steaua trebuie să joace pentru a câştiga meciul cu Dinamo Kiev, programat azi, de la ora 21.45, pe stadionul din Ghencea, în etapa a V-a a grupei E a Ligii Campionilor, apreciind că ar fi riscant să evolueze pentru a obţine o remiză.

„Acest meci are o încărcătură aparte faţă de celelalte jucate aici. Sper să avem mai mult curaj şi mai multă personalitate decât cu Lyon şi Real. Vrem să evoluăm la fel ca la Kiev, fără complexe şi cu maturitate, să obţinem un rezultat care să ne aducă accederea în UEFA. Ar fi o performanţă bună pentru momentul actual, având în vedere că am jucat într-o grupă cu echipe foarte puternice. Voi alege tactica potrivită pentru a câştiga. Am mai făcut-o o dată, la Kiev. Dinamo este o echipă bună la nivel european, fiecare jucător al ei poate produce pericol, cu o menţiune specială pentru Satkih şi Rebrov", a spus Olăroiu. La Kiev, Steaua a învins cu 4-1 şi are nevoie de un rezultat de egalitate pentru a prinde locul III în grupă şi a tranşa calificarea în 16-imile Cupei UEFA înainte de ultima etapă.

Patronul clubului Dinamo Kiev, Igor Surkis, a declarat, ieri, la sosirea la Bucureşti, că echipa antrenată de Anatoli Demianenko nu va mai repeta greşelile pe care le-a făcut în partida tur, când a pierdut cu 4-1. „Nu vom mai face aceleaşi greşeli ca în meciul de la Kiev. Nu ştiu dacă vor fi schimbări în echipă faţă de acel meci, numai antrenorul poate spune asta, el este cel care decide", a spus Surkis. Oficialul grupării ucrainene spune că Dinamo Kiev nu are primă de victorie la partida cu Steaua. „Prima nu ştiu dacă este mai mică decât cea de la Steaua, dar eu nu plătesc pe un singur meci, ci numai la obiectiv", a spus patronul lui Dinamo Kiev.

Rădoi vrea calificarea în UEFA

„Steaua trebuie să continue în cupele europene" a spus căpitanul campioanei.

Rădoi ar putea debuta în Liga Campionilor (Foto: EPA)

Bucureşti (MF) - Căpitanul echipei Steaua, Mirel Rădoi, a declarat, ieri, că susţinerea publicului va fi extrem de importantă la meciul cu Dinamo Kiev şi crede că steliştii trebuie să profite de şansa uriaşă pentru a continua în cupele europene.

„Susţinerea publicului va fi importantă, dar dacă nu ne concentrăm putem cădea în partea cealaltă. Va trebui să şi gândim acest meci, mai ales că două rezultate din trei ne avantajează. Sper ca jocul echipei să fie diferit de cel cu Lyon şi Real Madrid. Trebuie să tranşăm acest meci, pentru că nu putem sta la mâna altora în următoarea etapă. Avem o şansă uriaşă, jucăm acasă şi trebuie să terminăm aici toată treaba", a spus Rădoi. Tehnicianul stelist, Cosmin Olăroiu, a făcut referire şi la o posibilă folosire a lui Mirel Rădoi în meciul de azi. „De la revenirea lui Rădoi s-a discutat că va fi titular cu Dinamo Kiev, lucru pe care nu îl ştim nici noi încă. Va face antrenament, vom discuta şi mâine înaintea meciului vom lua o decizie", a afirmat Olăroiu.

Mai sunt bilete

Bucureşti (MF) - La casele de bilete ale stadionului Steaua se mai găseau, ieri, tichete pentru meciul Steaua - Dinamo Kiev. Astfel, la cele trei case mai existau tichete la peluză, la preţul de 35 de lei, rămase din ultima serie de bilete puse în vânzare în week-end. Dacă vor mai rămâne bilete, acestea vor fi puse în vânzare şi în ziua meciului. Vizavi de stadion se aflau şi bişniţari, care, fără succes, ofereau un bilet de 35 lei cu 70 de lei, iar un bilet de la tribuna a doua, care costă 50, îl dădeau cu 120 lei.

Nu ţine cont că e român

Românul de la Dinamo Kiev crede că echipa sa nu trebuie să le lase steliştilor posesia mingii.

Florin Cernat doreşte calificarea echipei sale (Foto: EPA)

Bucureşti (MF) - Mijlocaşul român Florin Cernat, legitimat la Dinamo Kiev, a declarat că echipa sa nu trebuie să lase formaţia Steaua să controleze balonul în meciul de marţi, din Liga Campionilor, altfel îi va fi foarte greu. „Steliştii au fost mobilizaţi ca pentru cel mai important meci al vieţii lor. Noi, cei de la Dinamo Kiev, am intrat în istoria antirecordurilor din Liga Campionilor, pierzând la diferenţă mare atâtea meciuri. Nu trebuie să le lăsăm posesia, altfel va fi foarte greu să-i învingem. Sunt încrezător, deşi Steaua nu se va cantona în apărare. Cred asta, mai ales că Rădoi a devenit apt. El ţine centrul terenului", a spus Cernat.

Mai greu decât cu Real

Florin Cernat a subliniat că bonusurile oferite jucătorilor stelişti pentru victoria de marţi reprezintă mulţi bani, „nu sunt multe asemenea prime în Europa. Cu Steaua va fi mai greu, cu Real Madrid, în ultima etapă, cred că va fi mai simplu, vor veni cu a doua echipă", a afirmat Cernat.

Întrebat dacă nu îi este greu să joace împotriva echipei naşului său, managerul general stelist Mihai Stoica, Cernat a spus: „Aici muncesc, de aici câştig bani. Nu îmi stă gândul la a-l ajuta pe naşul meu şi invers e la fel. N-am mai vorbit cu el de o săptămână. La meci vor veni multe dintre rudele mele: soţia cu fiul, sora, părinţii, mulţi prieteni. Cu siguranţă, pentru securitatea lor, vor sta separaţi de restul suporterilor".

Un singur român în top 100

Pavel îşi menţine poziţia, iar Sabău şi Hănescu sunt în coborâre în clasamentul ATP.

Bucureşti (MF) - Tenismanul Andrei Pavel se menţine pe locul 79, cu 75 de puncte, în clasamentul Indesit ATP 2006 Race, în timp ce Răzvan Sabău şi Victor Hănescu au coborât una, respectiv două poziţii în această ierarhie, informează site-ul atptennis.com. Sabău se află pe locul 144, cu 21 de puncte, după o coborâre de o poziţie, iar Victor Hănescu a coborât două locuri şi se află pe poziţia 219, cu şase puncte.

În clasamentul Indesit ATP Entry, Andrei Pavel a coborât o poziţie şi ocupă locul 115, cu 389 de puncte. Răzvan Sabău a coborât tot o poziţie, ocupând în prezent locul 187, cu 215 puncte. Victor Crivoi se menţine pe locul 194, cu 204 puncte.

La dublu, cel mai bine clasat tenisman român este Andrei Pavel (locul 42, 1127 de puncte), urmat de Florin Mergea (locul 200, 280 de puncte).

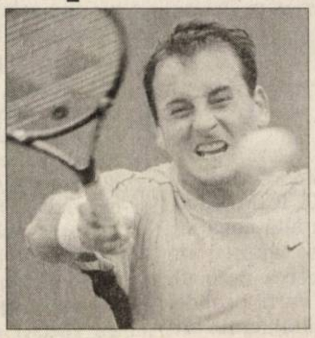

Andrei Pavel

Top 20 ATP 2006

1. Roger Federer (Elveţia) 1674 puncte
2. Rafael Nadal (Spania) 894
3. Nikolai Davidenko (Rusia) 565
4. James Blake (SUA) 506
5. Ivan Ljubicici (Croaţia) 499
6. Andy Roddick (SUA) 483
7. Tommy Robredo (Spania) 475
8. David Nalbandian (Argentina) 474
9. Mario Ancici (Croaţia) 412
10. Fernando Gonzalez (Chile) 403
11. Tommy Haas (Germania) 378
12. Marcos Baghdatis (Cipru) 372
13. Tomas Berdych (Cehia) 341
14. David Ferrer (Spania) 295
15. Jarkko Nieminen (Finlanda) 292
16. Novak Djokovici (Serbia) 276
17. Andy Murray (Marea Britanie) 274
18. Richard Gasquet (Franţa) 273
19. Radek Stepanek (Cehia) 268
20. Lleyton Hewitt (Australia) 263

PE SCURT

• **Perele, ca medicament.** Perele pot fi păstrate și consumate pe parcursul întregii ierni, asigurând organismului vitaminele și mineralele necesare. Sucul de pere poate fi folosit în amestec cu toate sucurile din fructe. Perele au efect depurativ, energetic, laxativ, sedativ, antiputrid, urolitic. Acțiunea diuretică accentuată a perelor se datorează suculenței lor pronunțate și conținutului în vitamina B6, ce este un diuretic natural.

Medicul vă răspunde

• B. C., 39 ani, Arad. Pentru combaterea negilor se recomandă maceratul din coajă de lămâie și oțet: în 200 ml oțet se macerează timp de 8 zile coaja de la două lămâi, apoi se strecoară și se fac badijonări de 2 ori pe zi.

• A. M., 26 ani, Arad. În urticarie se recomandă infuzia din frunze de coacăz negru: 2 lingurițe de frunze mărunțite la 200 ml apă clocotită. Se beau 400-500 ml pe zi. Această infuzie se recomandă îndeosebi în cazul în care urticaria apare după consumul anumitor alimente.

• L. S., 30 ani, Ineu. Semințele de dovleac decojite și puțin pisate sunt un remediu excelent pentru combaterea paraziților intestinali. Se recomandă 60-80 g/zi pentru adulți și 30-40 g pentru copii, pe stomacul gol, dimineața.

Sfaturi pentru combaterea stressului

• beți zilnic ceaiuri cu efect antistress, preparate din: fenicul (semințe), flori de tei, flori de soc, măceșe, valeriană (odolean), roiniță. În farmacii și magazinele naturiste se găsesc tot felul de ceaiuri antistress, care conțin diverse amestecuri de plante. Sunt foarte eficiente. Important este să le consumați conform prospectului și exact pe durata recomandată.

• evitați alcoolul, tutunul, excesul de cafea (mai mult de o cafea/zi) și băuturile ce conțin cofeină.

• evitați băuturile carbogazoase.

• străduiți-vă să aveți un regim de viață echilibrat: să vă alimentați corect, să dormiți suficient, să faceți mișcare zilnică în aer liber (cel puțin câte o jumătate de oră). Dacă seara nu adormiți, puteți apela la produsele naturale: Extraveral, Sedocalm, Nervosedin.

• puteți să luați un supliment alimentar care conține multiminerale și multivitamine. De asemenea, sunt produse ce conțin amestecuri de aminoacizi esențiali, recomandate în stări de slăbiciune, stress fizic sau/și psihic.

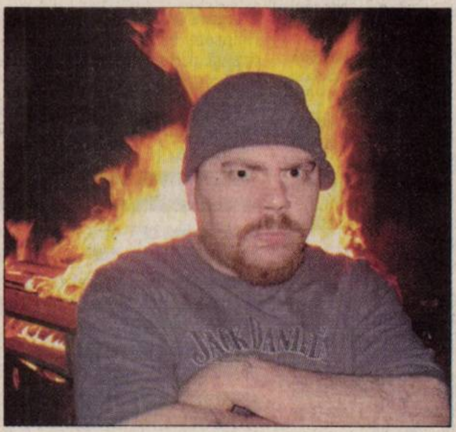

Stresul din viața noastră (Foto: FAN)

Boala ulceroasă și gastro-duodenită

■ **Câteva sfaturi extrem de utile pentru bolnavii de ulcer și gastro-duodenită.**

Ulcerul - o boală deosebit de răspândită (Foto: FAN)

Boala ulceroasă are în general o evoluție cronică, de lungă durată, întretăiată de puseuri acute care survin în special primăvara și toamna, durând 2-3 săptămâni. Este bine să se urmeze cu regularitate tratamentul în continuare, să se respecte toate prescripțiile privind alimentația și regimul de viață, spre a se preveni acutizarea bolii și apariția complicațiilor.

Regimul alimentar

Tratamentul medicamentos prin care se urmărește îndepărtarea spasmului, calmarea durerilor, reducerea sau anihilarea acidității sucului gastric, diminuarea inflamației mucoasei gastrice și sedarea sistemului nervos central. Dar foarte important este regimul alimentar. Acesta este un regim de „cruțare gastrică" și are aceleași scopuri ca și tratamentul medicamentos.

Alimente permise:

Carne: carne slabă proaspătă de vacă, vițel, pasăre, șuncă slabă.

Pește: pește alb slab, numai rasol.

Brânzeturi: brânza de vaci proaspătă, caș, urdă.

Lapte: lapte simplu.

Ouă: ouă proaspete, fierte moi, ochiuri românești, omletă dietetică preparată la baia de apă.

Grăsimi: unt proaspăt, ulei, smântână sau frișcă proaspătă.

Zarzavaturi cu celuloză mai puțină, cartofi (copți sau sub formă de pireu), morcovi, dovlecei, fasole verde, salată verde.

Făinoase: griș, orez, fulgi de ovăz, paste făinoase de bună calitate.

Dulciuri: fructe dulci bine coapte, fără coajă și sâmburi, crude sau compot dat prin sită, coapte la cuptor.

Lapte fiert cu făinoase, lapte de pasăre. Budinci de griș sau de orez, prăjituri de casă cu aluat uscat, pandișpan sau aluat fiert (ecler). Gelatina de suc de fructe, lapte, brânza de vaci. Spumă de griș cu fructe. Creme de vanilie. Zahăr în cantitate mică, înglobat în desert.

Băuturi: ceaiuri de mentă, mușețel, sunătoare, salcâm, gălbenele, coada-calului, tătăneasă, frunze de zmeur etc.

Alimente evitate:

Carne: carne grasă, sărată, afumată, mezeluri, cârnați.

Pește: pește gras, sărat, afumat, conserve de pește.

Brânzeturi: brânzeturi fermentate, sărate, afumate.

Zarzavaturi: crude sau cu celuloză multă: castraveți, ridichi, varza crudă, varza roșie, fasolea albă, linte, mazăre uscată.

Picante: ceapă, usturoi, ardei iute.

Grăsimi: untură, slănină, alimente preparate în grăsimi încinse, rântaș, grăsime emulsionată (maioneză).

Condimente: orice condimente iuți și iritante, piper, boia, muștar, oțet, murături.

Băuturi: alcoolice tari, ceai rusesc, cafea neagră, orice băutură fierbinte sau prea rece.

Cum preparați alimentele?

Alimentele se prepară în așa fel încât să fie ușor de digerat, să nu mărească secreția sucului gastric și să nu favorizeze staționarea lor îndelungată în stomac.

Supele: se vor prepara din zarzavaturi bine fierte, zeamă fin îngroșată cu griș, orez sau chiar cu zarzavaturile folosite, după ce au fost date prin sită (creme).

Legumele verzi: trebuie bine fierte și servite în formă de pireuri, soteuri, la care se adaugă la servire grăsime crudă (unt, ulei).

Carnea: se prepară fiartă, înăbușită sau sub formă de perișoare fierte la abur. Se servește cu garnitură de pireuri de legume, macaroane, griș, orez.

Sosurile: se prepară cu ulei crud sau fiert.

De reținut!

• Luați masa la ore fixe și alimentați-vă mai des (5-6 mese pe zi). Evitați mesele abundente. Țineți minte alimentele care vă sunt interzise și ocoliți-le întotdeauna, fără imprudențe.

• Luați masa în liniște, fără grabă și mestecați bine. Îngrijiți-vă de funcționarea impecabilă a danturii. Căutați să nu fiți prea obosit sau nervos când vă așezați la masă.

• Evitați eforturile intense, fizice și intelectuale.

• Folosiți timpul liber într-un mod cât mai avantajos: plimbări pe jos, eventual sporturi ușoare, spectacole distractive, lecturi plăcute, muzică etc.

• Respectați cele 8 ore de somn, pe noapte.

• Evitați medicamentele nocive pentru stomac: aspirină, salicilați, cortizon etc.

Remedii naturiste

• **Tinctura de roiniță (melisă)**

Această tinctură conține uleiuri esențiale, acizi polifenolici, flavone, triterpene, polizaharide. Are efect antiseptic, carminativ, antianemic, coleretic-colagog, sedativ, antispastic, ușor laxativ, cicatrizant, antireumatic, antiviral (mai ales împotriva virusului hepatic). Se administrează 10-15 picături de 3 ori pe zi, diluate în 50 ml apă, timp de 30 de zile.

• **Tinctura de levănțică**

Conține uleiuri, taninuri și substanțe minerale. Are efect antiseptic, antispastic, carminativ, calmant, diuretic, antiinflamator, antipiretic.

Se recomandă în migrene, afecțiuni cardiace cu substrat nervos, boli renale și hepatice, tulburări digestive, afecțiuni respiratorii, reumatism, hepatită cronică, dischinezie biliară.

De asemenea, este considerat un remediu excelent împotriva stresului.

Se recomandă 20 picături de 2 ori pe zi, diluate în 50 ml apă.

Nucile-fructele cele mai bogate în cupru și zinc

Miezul de nucă este foarte energetic (Foto: FAN)

Miezul de nucă este foarte energetic și are efect laxativ îndeosebi când este prăjit ușor și consumat după un compot de prune sau de mere. Deoarece conține tocoferol (vitamina E), care contribuie la scăderea conținutului de zahăr din sânge și are o cantitate foarte redusă de hidrați de carbon, miezul de nucă este admis în regimul diabeticilor. Substanțele grase din miezul de nucă se formează prin transformarea zaharurilor și, de aceea, pe măsură ce ele se acumulează, scade conținutul miezului în zaharuri. Frunzele de nuc se folosesc sub formă de infuzie, pe cale internă, contra diareei, enteritelor, edemelor renale, în diabetul zaharat, transpirații excesive, hipoglactie (producerea insuficientă de lapte). Pe cale externă se recomandă decoctul din frunze de nuc sub formă de comprese în diverse eczeme, psoriazis, iar sub formă de gargară se recomandă în stomatite.

Băuturile acidulate măresc riscul de apariție a cancerului pancreatic

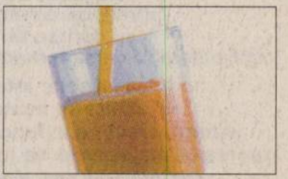

Sucurile acidulate (Foto: FAN)

Consumul zilnic de băuturi acidulate dublează riscul de apariție a cancerului pancreatic, una dintre cele mai grave forme ale acestei maladii, este concluzia unui studiu realizat de o echipă de cercetători suedezi și publicat în American Journal of Clinical Nutrition.

Persoanele care consumă băuturi precum ceai și cafea îndulcite sunt, de asemenea, supuse acestui risc. Vina o poartă cantitățile masive de îndulcitori adăugate acestor băuturi. Doar 2% dintre pacienți reușesc să supraviețuiască peste cinci ani cu ajutorul tratamentului, care combină chirurgia cu chimioterapia. Cercetătorii de la Institutul Karolinska, autorii acestui studiu, au descoperit că persoanele care consumă zilnic cel puțin două doze de băuturi acidulate prezintă cu 90% mai multe riscuri de a fi diagnosticate cu cancer pancreatic față de cei care nu consumă astfel de băuturi. Medicul Susanna Larsson, coordonator al acestui studiu, a declarat că este vital ca oamenii să învețe să prevină această maladie pentru că este foarte dificil de tratat și este adesea descoperită prea târziu. La studiu au participat 80.000 de persoane cu vârste între 45 și 83 de ani care au dat indicații despre alimentele și băuturile pe care le-au consumat în mod regulat. Studiul s-a desfășurat în perioada 1997 - 2005. Persoanele care consumau cantități mari de băuturi acidulate sau îndulcite, de două sau mai multe ori pe zi, au prezentat cu 90% mai multe riscuri de a dezvolta cancer pancreatic. Persoanele care obișnuiau să adauge zahăr în alimente sau băuturi prezentau cu 70% mai multe riscuri de a dezvolta cancer față de cei care nu aveau acest obicei. "Credem că are legătură cu insulina. Dacă se consumă o cantitate mai mare de îndulcitori, nivelul de zahăr din sânge crește și astfel pancreasul este suprasolicitat", a spus Larsson.

Continental Hotels Romania

companie națională de renume extinsă la nivel național în orașele Arad, București, Constanța, Oradea, Sibiu, Suceava, Târgu Mureș, Turnu Severin, Timișu de Sus-Gaiser caută pentru sucursala Arad persoane interesate pentru pozițiile de:

CURIER-BAGAJIST

CONDIȚII:
- studii liceale
- cunoașterea a două limbi străine de circulație internațională

AVANTAJE OFERITE:
- mediu de lucru profesionist
- posibilitatea de a lucra într-un lanț hotelier de renume, companie solidă și în ascensiune
- pachet salarial atractiv

RELAȚII SUPLIMENTARE PUTEȚI OBȚINE LA SEDIUL SOCIETĂȚII BD. REVOLUȚIEI NR. 79-81, COMPARTIMENT RESURSE UMANE, DL. MARIUS ȘANDOR.

Lumea te vede mai bine prin Super Info

DIRECTIA GENERALA DE ASISTENTA SOCIALA SI PROTECTIA COPILULUI ARAD,ORGANIZEAZA CONCURS /EXAMEN PENTRU OCUPAREA URMATOARELOR FUNCTII PUBLICE VACANTE VACANTE, IN DATA DE 11.12.06 ora 10 PROBA SCRISA SI 12.12.06 ora 12 INTERVIUL PENTRU OCUPAREA POSTULUI DE SEF SERVICIU SI 12.12.2006 ORA 10 PROBA SCRISA SI 14.12.2006 ORA 12 INTERVIUL PENTRU OCUPAREA FUNCTIILOR PUBLICE VACANTE DE EXECUTIE

1. Serviciul de ingrijire de tip rezidential in domeniul protectiei copilului
- sef serviciu

2. Serviciul strategie, proiecte, programe, coordonare, relatii internationale, antisaracie
- 1 inspector I principal
- 1 inspectorI debutant
- 1 inspector I asistent

3. Compartimentul drepturi si facilitati
- 1 referent III superior

4. Serviciul economic, financiar-contabil
- 1 referent III superior
- 1 referent III principal

5. Compartimentul juridic-contencios
- 1 consilier juridic I asistent

6. Serviciul recuperare, preventie si reintegrare a copilului cu dizabilitati
- 1 inspectorI asistent

Dosarele se depun pana la de 24 decembrie 2006 ora 10 la sediul Directiei Generale de Asistenta Sociala si Protectia Copilului Arad, Serviciul resurse umane si salarizare.

(H-70181)

S.C. PETROM S.A. cu punctul de lucru in Sinpetrul German – Parcurile 1,2 si 3,jud. ARAD ,anunta publicul interesat asupra depuneriisolicitarilor de autorizare,inregistrate la APM Arad cu nr.7105/09.08.2006 (Parcul 3 Sinpetru German),nr7103/09.08.2006 (Parcul 1 Sinpetru German), nr.7104/09.08.2006 (Parcul 2 Sinpetru German),pentru „Exploatarea zacamintelor de hidrocarburi".

Scopul actiunii este pentru obtinerea unor informatii suplimentare privind impactul asupra populatiei din zona si inregistrarea unor propuneri care pot conduce la imbunatatirea activitatii,cu efecte favorabile asupra mediului.

Observatiile,contestatiile si sugestiile legate de activitate se depun in scris la secretariatul Agentiei de Protectie a Mediului,B – dul Dragalina,nr.16,zilnic intre orele 8-16,in termen de 10 zile lucratoare de la data publicarii anuntului. Dezbaterea publica va avea loc in data de 23.11.2006 la sediul APM – ARAD, ora 15.

(H-70189)

SC GENERAL COM INVEST SRL

în calitate de furnizor de energie electrică

ANGAJEAZĂ
INGINER ELECTROENERGETIC SAU ECONOMIST

pentru următoarele activități:
- comerț cu energie electrică (furnizare),
- consultanță și mentenanță în domeniul electroenergetic.

Se asigură salariu atractiv și instruire.

Informații la telefon: 0257.250.862.
CV. se timit la nr fax: 0257.212.116

APM Arad

(Ag. Ineu)

anunță publicul interesat asupra depunerii solicitării de obținere a acordului de mediu pentru proiectul „stație de compostare și transfer și stație de compost" - orașul Ineu, DN 79A km 36+4.00, necesară pentru obținerea Acordului de mediu. Informațiile privind potențialul impact asupra mediului al proiectului propus, pot fi consultate la sediul APM Arad, Bd. Dragalina nr. 16 și la sediul Primăriei Ineu, str. Republicii nr. 5, în zilele de luni-vineri, între orele 8,00-16,00. Observațiile publicului se primesc zilnic la sediul APM Arad, până la data de 07.12.2006.

RO EMMPI SRL

Calea Victoriei nr. 33-35 loc. Arad, jud. Arad
Tel: 0357/101367 Fax:0257/272665; 0357/101368
office@roemmpi.ro

ANGAJEAZA

-croitori specializati masini de croit piele;
-cusatoare pentru masini de cusut piele;
-muncitori necalificati pentru calificare la locul de munca;
-personal pentru controlul calitatii produselo finite;

Conditii de angajare:
-persoane dinamice, motivante
cu dorinta de promovare
intr-o companie cu o mare experienta in domeniu

Persoanelor interesate oferim
conditii de munca deosebite,
salarii atractive in functie de performantele
profesionale, tichete de masa, transport asigurat;

Cei interesati sunt asteptati la sediul firmei
str. Inului - Poarta II Aris (intrare de pe Cocorilor)
informatii suplimentare la telefoanele de mai sus

Grup Școlar Forestier

Calea Timișorii nr. 29-31 Arad,

angajează fochist

Informații la secretariatul școlii, telefon 287.238.

Primăria comunei Moneasa organizează licitație pentru vânzare terenuri intravilane în perimetrul stațiunii Moneasa, în data de 04.12.2006, la ora 10,00. Relații suplimentare se pot obține la sediul Primăriei Moneasa, tel. 0257/313.026 sau la tel. 0744/385.395.

Vând ap. 1 cameră (01)

- **1 cameră** în imobil ultracentral, preț 22.500 Euro. Telefon 0722.488.032.
- **Apartament 1** cameră, central, la curte renovat, posibil mansardare, preț 27.500 Eu negociabil. Telefon 0745.214.355, 0745.214.350.
- **Apartament 1** cameră decomandat, etaj II, zona UTA, preț 26.000 Eu, 0722.606.527.
- **Apartament o** cameră, ultracentral, în curte, termoficat. Informații la telefon 0257/357163.

Cumpăr ap. 1 cameră (02)

- **Apartament 1**-2 camere (mai mici) în Micălaca. Telefon 0746.439.342.
- **Apartament 1**-2 camere, plata pe loc!!! Telefon 228411, 0744.849.390.
- **Apartament, garsonieră**, indiferent zona, etajul, probleme. Telefon 279718, 0744.542.931.

Vând ap. 2 camere (03)

- **Apartament 2** camere, 73 mp, et. 1, Confecții, semimobilat, termopane, contorizat apă C+C, preț 37.500 Eu negociabil. Telefon 258288, 0749.519.498.
- **Apartament 2** camere, Alfa, etaj 2, decomandat, 74 mp, îmbunătățit, 35.500 Eu. Telefon 0743.798.287.

APARTAMENT 2
camere, bucătărie mare, mobilat-nemobilat în Grădiște, preț 30500 euro, ușor negociabil. Telefon 0788.876.850.

- **Apartament 2** camere, decomandate, Micălaca 300, 74 mp, amenajat, preț 40.000 Eu negociabil. Telefon 258288, 0749.519.498.
- **Apartament 2** camere, etaj 3. Telefon 0744.698.813.
- **Apartament 2** camere, etaj 4, Micălaca 500, amenajat total - termopan, 32.000 Eu negociabil. Telefon 0744.542.931.
- **Apartament 2** camere, în Bocsig - Cartier. Telefon 0740.750.204.
- **Apartament 2** camere, Micălaca Orizont, etaj intermediar. Telefon 0744.542.931, 279718.
- **Apartament 2** camere, P-ța Avram Iancu, 73 mp, decomandat, amenajat, preț 55.000 Eu negociabil. Telefon 258288, 0749.519.498.
- **Apartament central**, 2 camere decomandate neamenajat, et. 3, str. T. Vladimirescu, preț 42.000 Eu negociabil. Telefon 0745.067.416.

Cumpăr ap.2 camere (04)

- **Apartament 2**-3 camere, cu plata pe loc, indiferent de zonă. Telefon 0747.490.874.

Vând ap. 3 camere (05)

- **Apartament 3** camere, central, garaj, 98 mp. Telefon 0723.572.499 sau 280600.
- **Apartament 3** camere în Alfa, decomandat, 2 băi, 80 mp, contorizat, et. III. Informații telefon 0741.580.218.
- **Apartament 3** camere la casă, zona centrală, str. Vicențiu Babeș 10, preț negociabil. Telefon 0728.105.030.
- **Apartament 3** camere, Micălaca 500 și 300. Telefon 0744.542.931.
- **Apartament, 3** camere, pe C-lea Romanilor, la strada principală, semidecomandat, et. IV, balcon, 70 mp. Informații telefon 0741.580.218.
- **Apartament 3** camere Polivalentă și zona 300. Telefon 0724.347.972, 0743.171.046.
- **Apartament 3** camere semidecomandat 55 mp, Vlaicu Predeal etaj 3/4, preț 30.000 Eu negociabil. Telefon 0745.314.592.
- **Apartament 3** camere Vlaicu, et. 1, 90 mp, decomandat, superamenajat, pre 46.000 Eu negociabil. Telefon 258288, 0749.519.498.

APARTAMENT SAMANTHA,
urcător, bloc 2 nivele, 3 camere, str. Călimănești, ultralux, marmură, granit, complet utilat și mobilat, 80.000 Euro. 0722.505.540.

- **Urgent în** Vlaicu, apartament, 3 camere, confort 2, semidecomandat, preț 29.500 Eu negociabil. Telefon 0257/271205.

Cumpăr ap. 3 camere (06)

- **Apartament 3** camere, zona Vlaicu-Micălaca.Telefon 0723.297.642.

Vând ap. 4 camere (07)

- **Apartament 4** camere, cărămidă, etaj 4/4, acoperiș 10 ani garanție, geamuri termopan, uși schimbate, termotecă, 2 băi, zona Gării, 50.000 Euro. 0766.323.665.
- **Apartament ultracentral** 4 camere, bucătărie, baie, hol, cămară, suprafața 220 mp, are și pivniță cu geamuri la stradă, bună pentru spațiu comercial plus 205 mp curte, preț 110.000 euro. Telefon 0257/289378.

Vând ap. 5, 6 camere (09)

- **Apartament 5** camere, Micălaca III, amenajat - 55.000 Euro. Telefon 0742.552.200.
- **Apartament ultralux** central, toate utilitățile, 5 camere. Telefon 0727.982.469, 0746.057.238

Vând ap. la casă (11)

- **Apartament 4** camere, la casă, ultracentral, etaj 1, proprietate, 166 mp utili, 4 geamuri + balcon la stradă, 79.000 Eu. Telefon 0722.786.750.
- **Apartament la** casă 2 vecini, 3 camere, bucătărie, baie, garaj, grădină 100 mp, anexe, utilități Grădiște, 40.000 Eu, 0728.496.019.
- **Apartament la** casă central în suprafață de 138 mp și 60 mp, posibilitate spațiu comercial. Telefon 0740.116.833, 285580.
- **Apartament la** casă, etaj I, central, 4 camere, utilități, L112, 1997 achitat, fără probleme, curte comună, acces auto, 55.000 Eu, 0728.496.019.

Vând case, vile (13)

- **Casă 2** camere + dependințe, Vlaicu, zonă bună, gaz, apă + canalizare. Informații telefon 0745.232.546.
- **Casă 4** camere, bucătărie, 2 băi, cu toate utilitățile, str. Tiberiu Nr. 1A, suprafața totală 750 mp, 65.000 euro, negociabil. Telefon 349941, 0744.531.812, 0745.014.384.
- **Casă, 6** camere + anexe S.T. 903 m.p., 2 bucătării, termopane, termotecă, acoperiș nou, mansardă, Pârneava, preț 180.000 Eu negociabil. Telefon 258288, 0749.519.498.
- **Casă în** Bujac 529 mp, 45.000 Euro, negociabil. Telefon 289708.
- **Casă în** curte, central, str. O Goga, P +D, 4 camere, 2 bucătării, baie, toate utilitățile încălzire proprie cu gaz, termopan, curte cu acces auto, 69.000 Euro, negociabil. Telefon 252726, 0720.071.045.
- **Casă, mansardată**, amenajată, zona Boul Roșu. Telefon 0740.915.121, 0743.577.152.
- **Casă str**. Ep. Roman Ciorogariu 86, 1.000 mp total, construit 450 mp, preț la vedere. Informații 0744.568.863.
- **Casă veche** 3 camere + baie, hol, bucătărie, utilități 560 mp total, f.s. 35/16, str. Clujului nr. 100, preț la vedere. Informații 0744.568.863.

VÂND -
schimb - vilă construcție nouă - 200 mp + curte, garaj, în Grădiște, preț 110.000 euro, accept variante, schimb. Telefon 0744.248.269.

- **Vând (schimb)** casă mare în Aradul Nou, toate utilitățile, aștept variante și în județ. Telefon 0722.247.219.
- **Vilă nouă**, teren 1022 mp, preț negociabil. Informații telefon 0745.419.458.

Vând case de vacanță (15)

- **Casă de** vacanță cu 5.000 mp teren, preț 9.500 Euro. Telefon 0742.325.159.

Vând case la țară (17)

- **2 (două)** case în str. Octavian Goga nr. 2 și 8, din orașul Ineu - județul Arad. Informații telefon 0747.110.362.
- **Casă cu** grădină în Șiria, Calea Aradului nr. 1547. Relații la telefon 531802.
- **Casă în** comuna Semlac nr. 150, 2.880 mp. Informații la 0746.035.718.
- **Casă în** roșu, cu mansardă, construcție 2006, 1.100 mp teren, FS 24 m, utilități stradale, localitatea Zimandul-Nou. Telefon 0742.140.523, 0743.119.614.

CASĂ, LOCURI
de casă, zona Ghiorocului, ofertă variată, 0724.298.069.

- **Casă mare** și pentru 2 familii în localitatea Șofronea. Telefon 0727.790.444.
- **Casă veche**, cu grădină 20 ari, Turnu 191, 18.000 Euro, negociabil. 0747.398.971, 0742.563.655.

CASĂ ZERIND
nr. 139, ideal privatizare, central, la șoseaua Arad-Oradea, 1.000 mp. Telefon 0729.456.699.

- **Doar la** 80.000 euro vilă în Lipova, S+P+M, 280 mp, piscină, toate utilitățile, zona centrală. Telefon 0721.583.110, 0257/563137, 0747.938.968.

LOC DE
casă, Păuliș, 2.000 mp, 12.500 Eu, 0724.298.069.

- **Ocazie! Casă** localitatea Iratoș 1.440 mp. Telefon 0747.758.896.
- **Urgent! Casă** în Secusigiu, 4 încăperi rigipsate, baie, hol, coridor, gresie, faianță, partea electrică, geamuri termopan, uși noi. Telefon 0746.242.640.
- **Vând sau** schimb cu apartament casă în Covăsânț și țuică 52 ∞. Telefon 385275.

Vând garsoniere (19)

- **Garsonieră CF** 1, et. 3, Micălaca 500, amenajată. Telefon 258288, 0749.519.498.
- **Garsonieră CF** 2, amenajată, et. 1, str. 6 Vânători, preț 18.800 Eu negociabil. Telefon 0745.067.416.
- **Garsonieră Confecții** parter, neîmbunătățită. Telefon 258288, 0749.519.498.
- **Garsonieră, confort** 1, cu multiple îmbunătățiri, Vlaicu, str. Ursului, preț 13.500 Euro, 214862.
- **Garsonieră, confort** I, et. I, Alfa, bl. 11, recent renovată, bloc fără probleme, preț 24.000 Eu negociabil. Telefon 0740.291.173.
- **Garsonieră confort** I, Micălaca Piața Soarelui, etaj 3, neamenajată 20.100 Eu. Telefon 0744.542.931.
- **Garsonieră, confort** I, parter, Confecții P5, preț 19000 euro, negociabil. 0729.048.464, 0744.273.649, 0724.232.204.

GARSONIERĂ, STR.
Bușteni, etaj 4/4, 38 mp, preț 22.000 Euro. Telefon 0722.505.540.

EURO STIL

COMPLEX PODGORIA
Tel. 270930

SC BENDEA SRL

GRESIE FAIANȚĂ

L. Rebreanu nr. 68, Tel. 250.905

- obiecte sanitare
- instalații sanitare

B-dul Revoluției 26-38, tel. 231.853

- țeavă, instalații și construcții
- profile metalice
- tabla
- ciment, var
- BCA
- polistiren

E. Murgu FN, tel. 228.966

TRANSPORT GRATUIT PE RAZA JUDEȚULUI

E.ON GAZ ROMÂNIA,

Centru Operațional Arad, cu sediul în Arad, Bd. Iuliu Maniu nr. 82-84, vinde prin licitație cu strigare, în data de 7 noiembrie 2006, ora 10, următoarele mijloace fixe scoase din uz:

- **automobil mixt Dacia 1307-MS-31-GNM, anul punerii în funcțiune 1998, prețul de pornire 3800 Ron**
- **remorcă RM5-MS-80-BNL, anul punerii în funcțiune 1994 prețul de pornire 400 Ron**

Taxa de participare este 10 Ron, nerambursabilă și taxa de garanție 10% din valoarea de pornire. În caz de neadjudecare, licitația se repetă în 14.11.2006 și 21.11.2006, la aceeași oră.

SC AGROINDUSTRIALA SCANTEIA SA SIMAND
Cu sediul in Simand, FN, jud. Arad, intregistrata la ORC de pe langa Tribunalul Arad sub nr.J02/400/1991, avand CUI 1748345

Presedintele Consiliului de Administratie, Director General Butar Moise, in executarea atributiilor statutare, respectiv art.17 alin.1 din actul constitutiv si in temeiul art.115 coroborat cu art.117 alin.1 din legea 31/1990 privind societatile comerciale, modificata si republicata, **convoaca Adunarea Generala Extraordinara a Actionarilor societatii pentru data de 7.12.2006, ora 12, la sediul social al societatii,** situat in Loc. Simand, FN, jud. Arad. Daca la prima convocare nu vor fi prezenti majoritatea actionarilor detinand cel putin 75% din capitalul social, Adunarea Generala Extraordinara se va tine in data de **8.12.2006, ora 12**, la sediul societatii mai sus indicat, in prezenta actionarilor care detin 50% din capitalul social.

Pentru ambele date ale Adunarii Generale Extraordinare, stabilite in conditiile de mai sus, ordinea de zi este urmatoarea:

1. punerea in discutie a aspectelor referitoare la patrimoniul societatii si adoptarea unor hotarari in acest sens
2. punerea in dezbaterea actionarilor a oportunitatii inchirierii spatiilor societatii si a renegocierii contractelor de inchiriere in vigoare la data prezentei adunari
3. informarea actionarilor cu privire la situatia creditelor angajate de societate
4. stabilirea unei strategii de investitii pe termen mediu si lung, analizarea si identificarea oportunitatii acestora
5. diverse

Presedinte al Consiliului de Administratie
Butar Moise

(Ag. Santana)

SYSTRONICS

Zona Parc Industrial Nord -Vest, Arad, România
Societate comercială cu capital integral elvețian, având activități de producție electronică, test, cercetare pentru piața UE și Elveția

Angajează
Director Financiar Contabil

Responsabilități:
- Coordonarea și organizarea activităților financiar-contabile.
- Asigurarea gestiunii financiare a companiei.
- Asigurarea fluxurilor de trezorerie.
- Intocmirea raportarilor financiare.
- Intocmirea de bugete, previziuni, analize.
- Controlul costurilor.

Cerințe:
- Studii superioare în domeniu.
- Experiență în domeniu.
- Operare pe calculator (pachetul Microsoft Office).
- Cunoașterea limbii engleze. Germana reprezinta un avantaj.
- Constituie un avantaj experiența în utilizarea modulelor SAP și Ciel specifice.

CV la Fax 0257-216733 sau e-mail info@systronics.ro până la data de 04.12.2006
Doar persoanele selecționate pentru interviu vor fi contactate.

Publicitate eficientă în ADEVĂRUL cel mai citit ziar județean!

Credite bancare la tine acasă

ymax premier team

"Ai nevoie de un credit? Te simți asaltat de oferte între care nu te poti decide? Ești presat de timp? SOLUȚIA este QuickCredit Arad. Noi îți oferim consultanță și asistență gratuită în obținerea creditului ce se potrivește nevoilor tale.

Sună la 0257 259 252 și unul dintre consultanții noștri va fi la dispoziția ta

S.C. Salubritate S.A. Arad,

Bd. Iuliu Maniu FN organizează:

Licitație cu selecție de oferte pentru:

- întocmirea „Dosarului de prezentare" și propuneri privind procedurile și metodele propuse conform HG 577/2002, OG 88/1997, HCLM Arad 303/2006, în vederea privatizării societății.

Ofertele se vor depune la sediul societății până cel târziu în data de 27.11.2006, ora 9,00.

Relații la sediul societății sau la tel. 0257-264.367; 0257/262.417.

FUNDAȚIA ROMÂNO-GERMANĂ

Centrul de pregătire și perfecționare profesională

Autorizată conform O.G. 129/2000, pentru organizarea următoarelor cursuri:

Cursuri de calificare:

- ZIDAR PIETRAR TENCUITOR - **4,5 luni**
- MECANIC AUTO – **4,5 luni**
- BRUTAR – **2,5 luni**
- PATISER – **2,5 luni**

Diplomele sunt avizate de către M.E.C. și M.M.S.S.F.

INFORMAȚII:

Vladimirescu, str. Gării nr.59, Tel. 057-514931; 514934
Arad, str. Episcopiei nr. 32, Tel. 0257-214965

ANTON INDUSTRIES

Arad, Calea A.Vlaicu, nr. 291,CP 310580
OP 8, Cp136 Tel: 0257-216.836, Fax: 216.835

S.C Anton Industries S.R.L.

Angajează

- Pentru secția de confecții, muncitoare pe mașini Kett,OV, Triplok
- Pentru secția de tricotaje, operatori linie și personal pentru control calitate. Salariu până la 800 Ron.

Asigurăm salarii atractive, transport gratuit, bonuri de masă, decontarea abonamentelor de transport.

C.V.-ul se depune la **Fax: 0257-216.835**
E-mail: info@antonind.ro

Informatii suplimentare se obtin la Tel : 0257-216.836 sau la sediul firmei Calea Aurel Vlaicu nr. 291 (Zona Industrială)

Decese (75)

Anunţăm cu durere în suflet şi cu inima sfâşiată trecerea în neființă a celui care a fost

LIVIUS BORLEA,

soţ, tată şi bunic iubitor. Înmormântarea va avea loc astăzi, 21 noiembrie, la cimitirul Bisericii Ortodoxe din Şiria.

Soţia şi copiii Gavril şi Liviu cu familiile

Cu adâncă durere anunţăm încetarea din viaţă a iubitei noastre soţii şi mamă

ECATERINA BRAŞAI,

în vârstă de 67 ani.

Înmormântarea va avea loc astăzi, 21 noiembrie 2006, ora 13, de la domiciliul din Revetiş nr. 8, jud. Arad.

Familia îndoliată Braşai

Cu adâncă durere anunţăm încetarea din viaţă a iubitului nostru soţ, tată, bunic

ŢÎRŢ IOAN,

în vârstă de 64 de ani.

Înmormântarea va avea loc în data de 22 noiembrie 2006 la cimitirul Pomenirea.

Soţia Maria şi fiicele Liliana şi Ramona cu familiile în veci nemângâiate

Cu durere în suflet anunţăm plecarea în veşnicie a celui care a fost tată, socru, bunic şi străbunic

OTAVĂ PETRU

la 94 ani.

Înmormântarea va avea loc azi, 21 noiembrie 2006, ora 14, la cimitirul Eternitatea - Arad.

Familia Henţiu Cornelia şi Cornel

Condoleanţe (110)

Sincere condoleanţe şi întreaga noastră compasiune familiei conf. univ. dr. Corina Zorilă la greaua pierdere suferită de trecerea în neființă a surorii dragi. Dumnezeu s-o odihnească în pace!

Familia prof. univ. dr. Aurel Ardelean şi Dorina, familia ing. Cotoraci Adrian şi Coralia

Suntem alături de colega noastră Memete Floare, în momentele grele pricinuite de moartea soţului

AUREL.

Dumnezeu să-l ierte şi să-l odihnească!

Conducerea şi colegii de servici de la S.C. TOP S.A. Arad

Suntem alături de colega noastră Dudaş Ramona în marea durere pricinuită de decesul tatălui. Dumnezeu să-l odihnească!

Rectoratul Universităţii de Vest Vasile Goldiş din Arad

Suntem alături de d-na Florica Şeran în greaua pierdere pricinuită de decesul tatălui.

Sincere condoleanţe din partea colectivului de medici şi asistenţi - Compartimentul Anestezie, Spitalul Clinic Judeţean Arad

Sunt alături de sora mea Maria în marea durere pricinuită de decesul soţului ei

IOAN ŢÎRŢ.

Dumnezeu să-l odihnească în pace!

Sora Florica

Suntem alături de Carmen în marea durere pricinuită de decesul tatălui ei

PETROVICI GHEORGHE.

Adina, Radu, Vasile şi Mărioara

Suntem alături de familia Voştinar, la greaua pierdere pe care au suferit-o, la trecerea în neființă a regretatului prieten

IOVA VOŞTINAR.

Andreea, Maria, Nelu şi Anişoara Weisl

Cristi şi Feri, cât şi familiile lor mulţumim tuturor celor care au fost alături de noi, la marea durere pricinuită de decesul celui care a fost

lt. col. în rezervă DAVID MIHAI.

Familiile îndoliate

Mulţumim din suflet rudelor, prietenilor, bunelor cunoştinţe care ne-au însoţit cu discretă compasiune pe ultimul drum a lui

SELEJAN GHIURI.

Îndoliaţi, familia, nepoatele şi sora

Mulţumim tuturor celor care au fost alături de noi, la marea durere pricinuită de decesul celei care a fost

TREMEL HERMINA.

Familia îndoliată

Comemorări (76)

Astăzi, 21 noiembrie 2006, se împlineşte 1 an de la decesul bunului nostru soţ, tată şi bunic,

POLIŞ GHEORGHE.

Ai rămas în sufletele noastre.

În veci nemângâiaţi, soţia Elena, fiica Viorica, nepotul Florin cu soţia

Voi, cei dragi, ce m-aţi iubit/ De 6 săptămâni v-am părăsit/ Poate aşa mi-a fost destinul/ Mie odihnă, vouă chinul/ Mie Raiul, cerul sfânt/ Vouă lacrimi pe pământ. S-au împlinit 6 săptămâni de la despărţirea de scumpa noastră fiică şi soră

BIGHER AMALIA.

Vei fi mereu în inimile şi sufletele noastre!

Tati, mami şi Bogdi

Au trecut 6 săptămâni de lacrimi şi durere de la despărţirea de prietena noastră

BIGHER AMALIA.

Te vom iubi mereu!

Flavia, Mădă, Henry, Roxy, Mely, Ale, Cilla şi Gaby

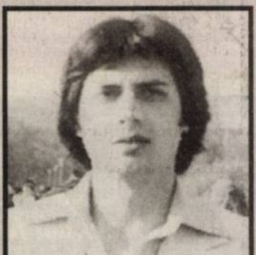

Când moare un părinte, se stinge o stea, dar razele sale continuă să zboare prin lume încălzind pământul. L-am pierdut acum 2 ani (21 noiembrie 2004) pe minunatul nostru soţ şi tată

BARBU MARIUS MIHAIL.

Paşii ne poartă mereu la mormântul tău, gândindu-ne la tine, la dragostea, sinceritatea, bunătatea şi dăruirea cu care ne-ai înconjurat. Dorul de tine este tot mai mare!

Cu lacrimi în ochi şi inimile pline de durere soţia Kuki şi fiul Marius

Păstrăm în suflet aceeaşi durere şi tristeţe la împlinirea a 2 ani de când l-am condus pe drumul fără întoarcere pe dragul nostru

BARBU MIHAIL MARIUS.

Vei rămâne mereu viu în inimile noastre!

Părinţii Mihail şi Daniţa şi fratele Gheorghe cu familia

Servicii funerare

RO STYL COMPANY
SERVICII FUNERARE
Magazin deschis şi noaptea
Str. Eminescu nr. 22 (lângă Artex)
tel. 214.422 , 0744.690.121
GRATUIT
- capac frigorific pentru clienţii care fac spălat, îmbrăcat şi transport la cimitir
- Transport sicriu la domiciliu în Arad
REDUCERE 20%
la sicriu pentru clienţii care au mai lucrat cu firma (copie după factură)
SICRIE la preţ de producător
De la 150 RON
- toate articolele necesare pentru înmormântare
- cortegiu, transport intern şi extern
PLATA ŞI DUPĂ ÎNCASAREA AJUTORULUI DE ÎNMORMÂNTARE

ISO 9001
SC NOSFERATUM srl
Servicii Funerare
tel. 270.437; 0744/554.874
www.nosferatum.ro
Cea mai mare diversitate de sicrie şi accesorii funerare la preturi corecte.
+ capac frigorific
+ capela cu circuit inchis
+ coroane, jerbe, aranjamente florale la pret de producator
+ organizare de parastase
Pachete complete cu preturi incepand de la 290 RON
Gratuit : - imbalsamare
- igienizat, cosmetizat
- transportul sicriului la domiciliu
Reducere 10% pentru pensionari.
Str.Ghiba Birta nr.26 (lângă Piata M.Viteazu)
nou Chisineu -Cris, Str. Infratirii nr.55

Anunţurile de deces se publică GRATUIT!

Tristă şi dureroasă aducere aminte la 5 ani de la plecarea în eternitate a celui mai iubit soţ, tată, socru şi bunic,

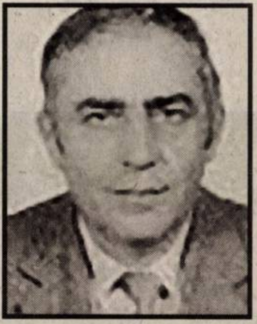

UNGUREAN GHEORGHE,

din Grăniceri.

De cinci ani tot încercăm,/ Să ne obişnuim cu gândul,/ Căci nu mai eşti tati cu noi/ Şi casa ţi-i mormântul./ Venim mereu la crucea ta/ Şi plângem în tăcere,/ Dar sufletele noastre sunt/ Zdrobite de durere!

În veci nemângâiaţi, soţia Veturica, fiicele Codruţa şi Loredana cu familiile

---

Tristă şi neuitată va rămâne ziua de 21 noiembrie când în urmă cu 2 ani ne-a părăsit pentru totdeauna cel care a fost cel mai bun tată, bunic socru, soţ

FARKAS MATEI.

Te-ai stins în acea zi de toamnă când toţi ţi-am fost alăturea, în suflet ne-ai lăsat durerea şi-n minte amintirea ta.

Îndurerată pentru totdeauna, fiica, nepoata şi ginerele

HUŢIU IOAN,

azi de-ai fi trăit, 58 de ani ai fi împlinit. Te purtăm în inimă şi în gând. N-o să te uităm nicicând!

Soţia Florica, nepoţica Olivia, copiii Dana şi Oli, soacra Maria

---

S-au împlinit 12 ani de la trecerea în neființă a regretatului

ILISIE VALERIU

la numai 48 ani.

Vei rămâne mereu în amintirea noastră!

Soţia şi copiii

Cumpăr garsoniere (20)

• **Garsonieră zona** Mioriţa, ofer între 17.000 - 20.000 Eu. Telefon 0721.946.390, 0740.532.005.

Vând terenuri (21)

• **1.000** mp Tabacovici 100 Eu/mp. Telefon 0722.402.188, 0720.085.231.

• **1,4** Ha între Pecica - Nădlac, la şosea, pe dreapta.Telefon 0722.257.409.

• **2 Ha** teren între Horia - Şiria aproape de drum 3000 Eu/Ha, 0744.154.137.

• **23500 mp** teren la şosea Horia - Şiria 36 m FS 4 Eu mp, 0744.154.137.

• **2,5** Ha la şoseaua Pecica - Turnu, aproape de zona Industrială, curent, FS dublu. Telefon 0722.257.409.

• **3500 mp** teren, FS 31 ml, la şosea, în faţă la CET Arad. Telefon 0722.356.210.

• **Casă şi** teren sup 2.000 mp în Aradul Nou, toate utilităţile, str. Zimbrului. Telefon 0744.340.878.

• **Loc casă** Vladimirescu 530 mp, 11.500 Eu. Telefon 0727.982.469, 0746.057.238.

• **Loc de** casă 600 mp Sânleani, 0722.606.527.

• **Loc de** casă în Sânleani sup 450 - 900 mp. Telefon 0744.340.878.

• **Loc de** casă Zimandul - Nou, 1000 mp (apă, curent, gaz) 14.500 Eu, 0722.606.527.

• **Parcele teren** în ansamblu rezidenţial privat. Pentru informaţii sunaţi 0745.419.458.

• **Teren 1**.500 mp, Grădişte, preţ 18 Euro/mp. Telefon 0741.763.028.

TEREN 1,
5 hectare, la 500 m de Zădăreni, front stradal 40 m, 65.000 Euro. 0722.505.540.

TEREN 1500
mp, pe centură Gai cu casă, preţ 78.000 Eu. Telefon 0727.836.953.

• **Teren arabil** la Bata 72 ha, 1.800 Eu/ha negociabil. Telefon 258288, 0749.519.498.

TEREN GRĂDIŞTE,
cu casă 4 camere, str. Budai Deleanu, FS 15,50 m, suprafaţă 748 mp, 65.000 Euro. 0722.505.540.

• **Teren în** jurul combinatului, cu deschidere la drum. Telefon 0727.982.469, 0746.057.238

• **Teren intravilan** 2 ha, zona Vladimirescu-Mândruloc la ieşire din Vladimirescu, partea dreaptă, preţ 25 Euro/mp. Telefon 004369981744928, 00436648665842, după ora 16.

• **Teren intravilan** 408 mp în Sânicolau Mic pe colţ FS 26-16 şosea asfaltată între case, preţ 20.000 Eu negociabil. Telefon 0745.514.381, 0741.019.475.

• **Teren intravilan** 600 mp în Bodrogul Nou la şoseaua spre mănăstire FS 14,6, între case, preţ 10.000 Eu negociabil. Telefon 0745.514.381, 0741.019.475.

• **Teren intravilan** în Grădişte, 1.200 mp. Informaţii telefon 0744.479.838.

TEREN LA
centură N-E, Micălaca - Grădişte, S = 1 ha, 4,20 Euro/mp. Telefon 0722.782.353.

• **Teren la** şosea, aproape de Zădăreni, 1.500 mp şi 19.800 mp. Telefon 0745.638.004.

• **Teren la** şosea, după Vladimirescu pe partea dreaptă, 14.000 mp, 5,5 Euro/mp, FS 40 ml. Telefon 0727.982.469, 0746.057.238.

• **Teren Micălaca**, 9.400 mp cu 8 Eu/mp. Telefon 258288, 0749.519.498.

TEREN MICĂLACA,
str. Dreptăţii, colţ cu Digului, 784 mp, FS 28 ml, 55.000 Euro. Telefon 0722.505.540.

• **Teren Moneasa** 400 mp, preţ 40 Eu/mp negociabil. Telefon 258288, 0749.519.498.

• **Teren pe** centura Aradului între 2-10 Ha. Telefon 0724.347.972, 0743.171.046.

• **Teren pentru** construcţie casă, 700-1.000 mp, zonă bună în Bujac cu utilităţi la stradă 40 Euro/mp, negociabil puţin, 0744.126.128, 0747.296.207.

• **Teren Sânicolau** Mic 1.500 mp, str. Steagului nr. 77. Telefon 0727.670.937.

• **Teren situat** pe str. Oituz (zona Alfa) în suprafaţă de 771 mp, FS 30 m. Telefon 0740.637.738.

Cumpăr terenuri (22)

• **Pământ agricol**, păşune, fâneaţă, livadă, raza municipiului Arad. Telefon 0745.895.483.

• **Teren agricol** în zona Cimitirului din Bujac. Telefon 0722.288.522, 0257/272757.

Vând locuri de veci (23)

• **Două locuri** de veci în cimitirul Eternitatea, 214428, 0727.122.361.

Vând spaţii comerciale (25)

HALĂ 1200
mp, TEREN 3600 mp, în GRĂDIŞTE, la centură. Telefon 0722.356.210.

HALE 2.400
mp, BIROURI incluse şi 1.200 mp construcţie 2006 la cheie. Telefon 0727.670.937.

SPAŢIU COMERCIAL,
Poetului, 55 mp, preţ 60.000 Euro. Telefon 0742.552.200.

SPAŢIU PRODUCŢIE
sau DEPOZITARE, 223 mp, toate utilităţile, negociabil. Telefon 0722.356.210.

SPAŢIU PRODUCŢIE
sau DEPOZITARE, 325 mp, toate utilităţile, acces TIR. Telefon 0722.356.210.

URGENT MAGAZIN
ALIMENTAR cu chirie mică, complet utilat. Telefon 0746.149.699.

Vând alte imobile (27)

• **Castel secolul** XVIII, vestul ţării, 180.000 Euro. Telefon 0744.789.751.

Imobile chirii (29)

• **Caut să** închiriez apartament 2-3 camere, Vlaicu, Micălaca, 0726.289.694.

• **Dau în** chirie apartament 2 camere, etaj 1, ultracentral, Piaţa Avram Iancu. Informaţii 0741.289.475.

• **Dau în** chirie apartament 3 camere, mobilate, Micălaca, preţ 250 Eu, 0722.606.448.

• **Dau în** chirie apartament 5 camere, zona Polivalentă, 300 Euro. Telefon 0744.537.090.

• **Dau în** chirie casă central (E. Varga), (bun pentru birou, cabinet, etc) 300 Eu negociabil, 0722.606.448.

• **Dau în** chirie garsonieră mobilată, Mioriţa. Telefon 516679.

• **Închiriez** (ofer) apartament 2 camere, total contorizat, internet, cablu extra, zona UTA, etaj 1. Telefon 0723.467.248, 0744.804.269.

• **Închiriez 2**-4 camere ultracentral, birouri, locuinţă. Telefon 0722.257.409, 213192.

• **Închiriez apartament** 1 cameră, SC 51 mp, mobilat, utilat, preţ 110 Euro, negociabil. Telefon 0747.490.874.

• **Închiriez apartament** 2 camere în Vlaicu, mobilat, contorizat, geam termopan, utilat cu: aragaz, hotă, maşină de spălat, TV, frigider. Informaţii telefon 0741.580.218.

• **Închiriez apartament** 2 camere, recent renovat, complet contorizat, etaj 1, 200 Euro. RCS 0357/801283, mobil 0747.039.640.

ÎNCHIRIEZ APARTAMENT
3 camere, et. I, Libelula, 350 Eu. Telefon 0722.488.032.

• **Închiriez apartamente** 2-3 camere decomandate, mobilate, utilate, Micalaca - Mioriţa, 2 băi, cu garaj, 200-300 Euro/lună. Telefon 0727.982.469, 0746.057.238.

• **Închiriez cameră** mare, mobilată, bucătărie, baie, renovat, separat şi demisol cameră mare, zona Mărăşeşti. Telefon 0721.217.772, 0723.693.664.

• **Închiriez casă** + curte, pretabil spaţiu, Calea Radnei nr. 262/A. Informaţii telefon 263383 între orele 12,00-16,00, zilnic.

• **Închiriez casă** ultracentral pentru sediu firmă. Telefon 0724.303.703.

• **Închiriez garsonieră** lux, Vlaicu, 150 Euro/lună. Telefon 0727.982.469, 0746.057.238.

• **Închiriez spaţiu** birou, ultracentral, 3 încăperi, grup sanitar, 88 mp, preţ 300 Euro. Informaţii telefon 0746.664.384.

• **Închiriez urgent** apartament la casă în Arad, 0727.328.313, 0744.520.575.

• **Ofer (închiriez)** garsonieră confort I, mobilată, Cenad-Micălaca, 0357/802294, 0740.042.866.

• **Ofer închiriere** apartament 1 cameră, ultracentral, mobilat, utilat lux, 200 Euro/lună. Telefon 0727.982.469, 0746.057.238.

• **Ofer închiriere** apartament 2 camere, ultracentral, amenajat, utilat, la cheie, 250 Euro/lună, negociabil. Telefon 0727.982.469, 0746.057.238.

• **Ofer închiriere** apartament în Palatul Cenad, 100 mp, amenajat, utilat ultramodern, pretabil locuinţă sau birouri, 400 Euro/lună. Telefon 0727.982.469, 0746.057.238.

• **Ofer spre** închiriere apartament 2-3 camere mobilat sau nemobilat. Telefon 0724.347.972, 0743.171.046.

• **Ofer spre** închiriere apartament în Vlaicu, 2 camere, mobilat, şi 3 camere nemobilat în Alfa, 0740.221.380.

• **Ofer spre** închiriere casă Micălaca. Telefon 0724.347.972, 0743.171.046.

• **Primesc fete** în chirie. Telefon 0722.348.103.

Imobile schimb (30)

• **Schimb casă** mare, 3 camere, living, baie, încălzire, posibilitate mansardare, anexe cotărci, magazii, la 20 km de Arad, cu apartament 3-4 camere sau casă în Arad. Ofer diferenţă la vedere. Telefon 454122, 0740.696.157.

Chirii spaţii comerciale (88)

CAUT PENTRU
închiriat SPAŢIU COMERCIAL 50-75 mp. Telefon 0722.141.654.

DAU ÎN
chirie SPAŢIU COMERCIAL, 120 mp, B-dul Dragalina, zona Boul Roşu. Telefon 0722.141.654.

ÎNCHIRIEZ (OFER)
SPAŢII PRODUCŢIE-DEPOZITARE, toate utilităţile, convenabil, 0721.939.353, 0357/419277.

ÎNCHIRIEZ MAGAZIN
ALIMENTAR pe str. Griviţei în zona Alfa. Telefon 287884, între orele 9,00-13,00.

ÎNCHIRIEZ SAU
vând GHERETĂ în zona Intim, amplasată pe terenul Spitalului Judeţean. Telefon 287884, între 9,00-13,00.

ÎNCHIRIEZ SPAŢIU
COMERCIAL pe str. Episcopiei, în suprafaţă de 71 mp (20 mp subsol). Telefon 0740.637.738.

ÎNCHIRIEZ SPAŢIU
ultracentral şi casă pe Calea Victoriei. Telefon 0722.509.397.

OFER SPRE
închiriere HALĂ 280 mp în Parcul Industrial UTA, toate utilităţile. Telefon 0723.659.019.

OFERIM SPRE
închiriere 2 SPAŢII COMERCIALE 170 mp - 338 mp pretabil activităţi comerciale, producţii, birouri. Telefon 0747.627.914, 0788.474.148.

Oferte împrumuturi (34)

VALUTĂ ÎMPRUMUT,
12, 24, 36 luni, toată plata la final. POSIBILITATE PRELUNGIRE. 0257/279512, 0726.842.692, 0743.787.609.

Auto româneşti (36)

• **Vând Aro** 320 autoutilitară, stare bună. Telefon 385179, 0729.537.225.

• **Vând autoturism** Dacia Papuc Diesel, cu suprastructură din fibră, închidere centralizată. Telefon 273369, 0723.327.860.

• **Vând Dacia** 1310 TLX, din 1989 stare bună, 385179, 0729.537.225.

• **Vând Dacia** Break, 1999, motor 1.6, stare impecabilă. Telefon 454018.

• **Vând Dacia** Break, 2004, roşu, metalizat, alarmă, CD, preţ 4.100 euro. Telefon 0722.278.265.

• **Vând Dacia** Break, gri metalizat, 2003, CD, alarmă, preţ 3.800 euro. Telefon 0722.278.265.

• **Vând Dacia** cu motor pe injecţie, an fabricaţie 2000, stare foarte bună. Telefon 0740.092.498.

• **Vând Dacia** Papuc, 2 locuri, 1,9 D, an 2003, fibră, preţ 4.400 Eu. Telefon 0723.333.515.

• **Vând Dacia** Papuc, 2 locuri, în stare perfectă. Informaţii 0751.043.050.

• **Vând Dacia** Solenza, an 2004, albă 4.300 Euro negociabil, 0745.157.802.

• **Vând Dacia**, vişiniu metalizat, an 1995, bine întreţinută, acte la zi, VT 2008. Telefon 0745.399.347.

Auto străine (37)

• **BMW 318** D, an fabricaţie 2002, stare impecabilă, jante aluminiu, xenoane, ABS, airbag, preţ 12.800 negociabil. Telefon 0749.024.157.

• **Ofertă Opel** Senator 2,3 TD, an 1986, înmatriculat PF, ITP, preţ 800 Euro. Telefon 0723.333.515.

• **Vând Audi** A 4, bleumarin, 1,8 t, 2001. Telefon 0744.611.048.

• **Vând Audi** A 6, 2,5 TDI, an 2000, 135.000 km, dublu climă, full option, preţ 10.500 Euro negociabil. Telefon 0747.828.761, 0257/216081.

VÂND AUDI
A3, 1,9 TDI stare excepţională, preţ 9300 euro. Telefon 0721.493.471.

• **Vând Fiat** Fiorino 1,4 benzină, 1.200 Euro, an 1994, pentru marfă. 0742.199.780.

VÂND MERCEDES
E 220, an 2001, negru, 166.000 km, Diesel, preţ 11.500 euro, negociabil. Telefon 0744.248.269.

VÂND OPEL
Astra Caravan, an 1993, stare foarte bună, 3.800 Eu negociabil. Telefon 0744.627.243.

• **Vând Opel** Record Combi, cu motor de Opel Vectra 1,7 diesel, după R.K. motor şi direcţie, consum 5%, preţ 800 Eu. Telefon 0743.049.240.

• **Vând Opel** Vectra B combi, an 2001, motor 2,2 diesel, nerulată în ţară, Opel Corsa an 2004, motor 1,3 CDTI. Telefon 0720.467.134.

• **Vând Peugeot** 206 benzină 1,4, an 2004, 4 uşi, CD MP3, central, alarmă, geamuri electrice etc. Preţ 7.850 Euro, negociabil. Telefon 0788.413.522.

• **Vând Peugeot** 407 Diesel, an 2005, posibil leasing. Telefon 0744.789.751.

• **Vând Skoda** Fabia Confort, 1,9 TDI, an 2002. Telefon 0723.333.515.

VÂND URGENT
Mercedes A Classe 160 CDI, an fabricaţie 2004. Telefon 0740.099.509.

• **Vând VW** Bora, 1,9 TDI, PD, an 2000, tuning sport, full options. Telefon 0723.333.515.

• **Vând VW** Golf, an 2001, stare foarte bună, 110.000 km, preţ 8.000 Eu negociabil, 0728.066.385.

• **Vând VW** Jeta II Diesel vişiniu 4 uşi, consum 4%, maşină complet recarosată de 1 lună, arată impecabil 3.300 Euro negociabil. Telefon 0743.821.153.

• **Vând VW** Passat, an 1985, Diesel, persoană fizică. 0745.652.243.

• **Vând W** Passat, an fabricaţie 1995 1,8 benzină, impecabil, unic proprietar, preţ 5.200 Eu negociabil. Telefon 0744.284.907.

Camioane, remorci (39)

• **Vând rabă** autobasculantă 8,5 t. Telefon 0742.302.428.

• **Vând TV** 14 F, carosat, motor Braşov după R.K., preţ 800 Eu. Telefon 0743.049.240.

Utilaje, unelte, industriale şi agricole (40)

• **Cumpăr aparat** sudură (triodină) şi defect. Telefon 0726.829.424.

VÂND 2
tractoare U 650 rutiere şi utilajele agricole aferente. Telefon 0745.631.698, 218203.

• **Vând două** tractoare U 650, remorcă 7 RBA, înmatriculate şi toată gama de utilaje pentru porumb şi grâu. Telefon 0745.638.004.

VÂND FELIATOR
PÂINE pentru BRUTĂRIE. Informaţii 0751.043.050.

• **Vând sau** închiriez excavator cu şenile cauciuc 3 tone, preţ 9.500 Euro. Telefon 0743.027.888.

• **Vând semănătoare** cu prăşitoare şi fertilizare, tip Unica 2000, F6, din anul 2003 şi încărcător hidraulic Manitou, tip MT 430 CP, 56 KW din anul 1986. Telefon 0740.172.659.

• **Vând tăvălug** mare + maşină (ARO), preţ negociabil. Telefon 0257/325881 de la 17-21.

• **Vând tractor** Steyr 50 CP, 4 cilindri, cu consum mic şi semănătoare porumb 4 rânduri cu fertilizator. 0749.984.894.

Piese, accesorii (42)

• **Vând motor** complet + cutie de viteză pentru BMW 520 Diesel. Telefon 0746.101.286.

• **Vând piese** pentru BMW 520 i pompă injecţie, electromotor, alternator, cardan. Telefon 0746.101.286.

Garaje (43)

• **Vând garaj** zidit, cu autorizaţie, în Piaţa Avram Iancu. Informaţii telefon 0741.289.475.

Chirii (45)

ÎNCHIRIEZ AUTOMACARALE
HYDROM - 16 to. Telefon 0744.523.701.

Mobilier şi interioare (47)

MOBILĂ SUFRAGERIE
Szekely şi Réti - 1920, servicii pahare şampanie, vin, lichior, apă - 1930, vitrină Biedermeyer, serviciu ceai 12 persoane - Rosenthal - Else. Informaţii telefon 0724.339.635.

VÂND COLŢARE,
CANAPELE, FOTOLII, noi, diverse culori şi dimensiuni, 286069.

• **Vând mobilier** sufragerie, cărucior copil. Telefon 0723.511.299.

• **Vând uşi** şi geamuri. Telefon 276898.

Audio-video, antene şi instalaţii satelit (49)

• **Vând Digi**-TV, 350 RON. Telefon 0742.213.207, Ineu 513390.

Calculatoare şi accesorii (51)

• **Schimb Laptop** IPC, super dotat cu Dacia, acte la zi. Telefon 0721.583.110, 0747.938.968.

Materiale de construcţii (53)

ABIA, ACUM,
acasă, aduc acceptabil BALAST, NISIP, duc MOLOZUL 2-9 mc. 0745.036.969, 0722.389.480.

ACUM AVEM
BOLŢARI TERMOIZOLANŢI, 11 modele, 5 dimensiuni. Telefon 0745.634.885.

ADUC BALAST,
NISIP, PĂMÂNT, GAZON, preferabil 3 mc. 0741.679.475.

AVEM BOLŢARI
TERMOIZOLANŢI, OMOLOGAŢI, DIFERITE MODELE, BALUŞTRII, PAVELE, BORDURI, EXECUTĂM MONTARE, ÎNCHIRIEM MAŞINĂ TASAT TEREN, telefon 0257/283.683, 0722.621.600, 0722.870.752. (C.P. 283/2006)

VÂND BALAST,
PIATRĂ cu auto de 16 t. Telefon 0740.178.117.

VÂND LEMNE
DE FOC esenţă tare, 650 mc, 0726.787.757, 0726.991.093.

VÂND LEMNE
de FOC la 700 mc, 0740.374.085, 0740.075.293.

VÂND LEMNE
FOC 700.000 lei/mc. Telefon 278583, 0746.601.292 Nicu.

VÂND LEMNE
FOC TĂIATE, esenţă tare, convenabil. Telefon 278338, 0721.592.572.

VÂND PLASĂ
de GARD 60.000 lei/ml - 1,50 m înălţime, OŢEL BETON OB - 20.500 şi PC- 21.000 lei/kg, etc., str. Vrabiei 4. Telefon 289997, 0357/404000, 0744.289.997, www.garduri.ro.

VÂND SOBE
TERACOTE - 18 modele - montate - şi PLASĂ GARD ZINCATĂ 32500 lei/kg, str. V. Conta Nr.1. Telefon 273862.

VÂND TABLĂ
ZINCATĂ import Slovacia 0,4x 1.000x2.000 - 26 lei/coală, TABLĂ CUTATĂ - 29 lei/buc, TABLĂ DECAPATĂ, CORNIERE, PLATBENZI, CUIE - 2,60 lei/kg. Telefon 0722.288.522, 0257/272757.

Bijuterii (54)

• **Vând brăţară** aur 14 k, 29 grame, model deosebit la numai 40 RON gr. Informaţii 0741.292.001.

Electrocasnice (56)

NOU! RATE fără: bancă, avans. ELECTROCASNICE ieftine, TELEVIZOARE, FRIGORIFICE, VITRINE, MAŞINI SPĂLAT.
MADONA - LIPOVA.
0744.796.542.

ADEVĂRUL - ziarul dumneavoastră

Cel mai mare ziar judeţean din ţară poposeşte în casa fiecărui arădean

Şaptezeci de mii de arădeni citesc în fiecare zi „Adevărul". Tineri sau bătrâni, cititorii sunt racordaţi prin noi la realităţile locale, judeţene, regionale, naţionale sau internaţionale. Total independenţi din punct de vedere economic şi politic, nu suntem la cheremul nimănui şi tratăm evenimentele cu maximă obiectivitate. Însă, lucrul la care ţinem cel mai mult este contactul permanent cu cititorii. Scriem pentru cititori şi împreună cu cititorii ziarului „Adevărul", indiferent dacă locuiesc în centrul municipiului Arad, la marginea Ineului sau pe frumoasele dealuri ale Hălmagiului.

Un ziar modern, european

Ani de-a rândul, cititorii Adevărului şi-au dorit un ziar color. Astăzi, nu numai că au pe masă un cotidian color, cu o grafică europeană, dar am venit şi în întâmpinarea utilizatorilor de Internet, punându-le la dispoziţie portalul **Arad Online** - o veritabilă extensie audio-video a ziarului nostru. Utilizând portalul, arădenii pot citi încă de astăzi ziarul care apare mâine. O adevărată avalanşă de ştiri proaspete din toate domeniile de interes este în fiecare zi la dispoziţia cititorilor, ştiri scrise de o echipă de profesionişti, care utilizează în acest sens toate descoperirile tehnicii moderne.

ARAD ONLINE
www.aradon.ro

Interviuri şi pagini speciale

Personalităţile locale sau naţionale sunt mereu la dispoziţia dumneavoastră prin interviurile realizate de către redactorii ziarului „Adevărul". Primarii de comune, oraşe sau municipiu, prefectul judeţului sau preşedintele Consiliului Judeţean, miniştrii, prim-miniştrii sau preşedinţii României au fost şi sunt prezenţi în paginile ziarului nostru, răspunzând întrebărilor primite din partea dumneavoastră.

În fiecare săptămână, agricultorii arădeni au o pagină alocată în exclusivitate, pagină cu ştirile care îi interesează şi cu sfaturi concrete acordate de către cei mai buni specialişti în domeniu.

Tot săptămânal, în pagina de sănătate venim cu ultimile noutăţi în domeniu, dar şi cu sfaturile şi recomandările acordate cititorilor de către medicul nostru.

Nu în ultimul rând, satele judeţului au şi ele o pagină săptămânală la dispoziţie, pagină din care autorităţile responsabile află şi încearcă să rezolve problemele cu care se confruntă locuitorii acestora.

Sport şi tineret

Se spune că toată lumea se pricepe la sport şi la politică. Probabil că aşa este, iar noi punem la dispoziţia cititorilor două pagini de sport pe zi, iar lunea câte patru.

Tinerii reprezintă categoria de cititori care se află permanent în atenţia noastră. Ei, cititorii de astăzi şi de mâine, ne asaltează zilnic cu mesaje, cu scrisori şi cu e-mail-uri, informându-ne despre problemele lor. Probleme legate de şcoală, de timp liber, de distracţii sau . . . de vârstă. Au la dispoziţie redactori pricepuţi, dintre care unii sunt chiar de vârsta lor. Tuturor le zâmbeşte fata de pe ultima pagină şi fiecare tânără cititoare poate să fie în locul acesteia. Oricare îndrăgostit poate să trimită un e-mail prin ziarul nostru celei care i-a aprins inima, după cum fiecare dintre noi a putut să-i scrie câteva rânduri mamei, cu prilejul zilei de 8 Martie.

Doar 12 lei pentru a deveni cel mai informat om din lume

Atât costă un abonament lunar la ziarul „Adevărul", după care toată familia abonatului are numai de câştigat. Soţul, soţia, copiii sau bunicii au fiecare în parte pagini destinate în exclusivitate. Lunar, fiecare abonat poate câştiga un milion şi jumătate de lei, dacă ne trimite talonul pe care-l publicăm în ziar. De Paşte, am acordat ca premiu al doilea autoturism din acest an pentru cititorii ziarului nostru. Nu în ultimul rând, pentru un abonat, preţul ziarului este de doar o jumătate de leu. Şi, părerea tuturor este că...**MERITĂ.**

Abonamente la ADEVĂRUL

1 lună	12,19 RON
3 luni	36,57 RON
6 luni	73,14 RON
12 luni	146,28 RON

INFORM MEDIA, editorul cotidianelor Adevărul de Arad şi Arad Expres, parte a grupului multinaţional Inform Media, care îşi desfăşoară activitatea în domeniul presei locale tipărite

CAUTĂ colaboratori publicitate

Cerinţe:
- aspect fizic plăcut
- abilităţi de comunicare
- spirit organizatoric
- experienţa în vânzări constituie avantaj

Se oferă:
- comision atractiv din vânzări

Dacă doreşti să te alături echipei noastre, poţi să-ţi depui CV-ul personal la adresa redacţiei: Bd. Revoluţiei, nr. 81 sau la fax:0257/280.655; e-mail: georgeta.pernes@inform-media.ro.
Informaţii suplimentare la telefon: 281.802, între orele 9-16.
Doar persoanele selectate vor fi contactate pentru interviu.
Termen de predare a CV-urilor: 20 noiembrie 2006.

ADEVĂRUL
Cotidian independent Arad

Înainte de ştire este
ADEVĂRUL
Cotidianul cu cel mai mare tiraj din România!
La toate chioşcurile de ziare.
Abonamente la telefon
281 797

Program Mare Publicitate
Luni-Vineri 8.00-19.00
Sâmbătă, duminică închis

Program mica publicitate
luni-vineri: 8,00-19,00
sâmbătă: închis
duminică: 9,00-12,00

INFORM MEDIA, editorul cotidianelor Adevărul de Arad şi Arad Expres, parte a grupului multinaţional Inform Media, care îşi desfăşoară activitatea în domeniul presei locale tipărite

CAUTĂ organizatori de presă
pentru contractarea de abonamente

Cerinţe:
- abilităţi de comunicare
- spirit organizatoric
- corectitudine

CV-urile se vor depune la secretariatul cotidianului ADEVĂRUL, Bd. Revoluţiei, nr. 81.
Informaţii suplimentare la telefon: 281.797 sau 281.802.

• **Vând ladă** frigorifică, mașină de spălat automată, combină frigorifică, raft frigorific, congelator, uscător haine electric, frigider. Calea Radnei 151, telefon 369090, 0743.662.845.

Plante și animale, agroalimentare (57)

• **Cumpăr grâu**. Telefon 0744.552.161, 0728.840.610, 0257/253646.

• **Vând 2** iepe murane, culoare roib cu coamă blondă, mânz 2 luni, porci grași carne 100-120 kg, Sântana str. Oituz 59. Telefon 0746.773.538.

VÂND 260 OI MAME, pe ales. Telefon 0744.377.081.

• **Vând curcani** de carne. Telefon 0744.767.326.

• **Vând două** juninci bălțată românească, gestante luna 7-8 cu certificat de origine Covăsânț 385344, 0744.706.324.

• **Vând făină** proteică furajeră, pentru animale 4.000/kg. Telefon 0722.689.443, 0257/289028.

• **Vând găini** ouătoare tinere. Telefon 272328.

• **Vând găini** tinere ouătoare, pui 2-4 kg. Telefon 219283.

• **Vând oi** țurcane. Telefon 0745.385.093.

• **Vând purcei** rasă de carne, vaccinați, deparazitați, castrați sau schimb pe cereale. 261430.

• **Vând vacă**. Informații la telefon 0747.800.241.

• **Vând viței** 180-240 kg, purcei 40-50 kg. Telefon 0257/276150, 0743.101.912.

Vânzări diverse (103)

• **2 aparate** de spălat auto Karcher pentru piese de schimb. Telefon 0744.896.249.

40-70 %
reducere! CASA MOSIBEL SRL închide punctul de lucru din Arad, B-dul Revoluției nr. 90. OFERTA este valabilă până la EPUIZAREA STOCULUI.

• **Case noi** din lemn, diferite mărimi. Telefon 0744.789.751.

• **Centrală termică** pe gaz Beretta turbo 28 kw, folosită 1 an, preț 400 Eu negociabil. Telefon 0744.181.809.

• **Circular Makita** LS 1013, aluminiu, 650 Euro. Telefon 0742.213.207.

• **Dormitor, sufragerie**, bucătărie, covoare, candelabre, aragaz, frigider, lichidez gospodărie. Telefon 0257/232210 sau 0743.072.772.

• **Seră sticlă**, 400 mp, în Bocsig - Cartier. Telefon 0740.750.204.

• **Ușă de** cireș cu toc completă - vizor - clanță pe partea stângă, foarte bună, 4.500.000 negociabil. Telefon 0741.793.488.

• **Vană fontă** mare, preț 100 RON. Telefon 0742.001.664.

Vânzări electro (104)

ABSOLUT SUPER
OFERTĂ! Vindem CASE MARCAT FISCALE, CÂNTARE ELECTRONICE, str. Ineului 29. Telefon 0257/338300, 0745.669.550. Plata și în rate.

ACTUAL: VÂND
CASE MARCAT FISCALE, CÂNTARE ELECTRONICE, strada Stânjenel 6. Telefon 279702, 0788.737.342, 0722.707.432, 0745.395.107.

CASE DE
MARCAT, CÂNTARE ELECTRONICE, MECANICE. Preț fără concurență. Telefon 281020, 0744.630.959.

• **Vând aparat** de cafea Saeco. Telefon 0722.238.737, 0748.794.799.

Cumpărări diverse (108)

CATALIZATOARE AUTO
uzate str. Independenței nr. 7 Arad. Telefon 273785, 0745.320.938.

• **Colți de** mistreți, dimensiunea 20 cm. Telefon 0743.983.323, 0747.348.047.

• **Fier vechi**, acumulatoare (baterii) caroserii mașini. 210586, 0744.904.690.

• **Fier vechi**, acumulatoare, cupru, aluminiu, alamă, pene vechi și noi. Telefon 0748.308.369.

• **Fier vechi**, calorifere, radiatoare, alamă, aluminiu, cupru, caroserii defecte pentru fier vechi, inox, pene, motorașe. Telefon 0741.134.368.

• **Mașini spălat** automate defecte ofer 20 RON adică 200.000 lei vechi. Telefon 274600.

• **Pene de** gâscă vechi și noi, calorifere de fontă, baterii auto vechi, neferoase, 210480, 0742.299.805, 0749.974.783.

• **Pene de** gâscă vechi și noi, preț foarte bun. Telefon 0741.689.068.

• **Pene vechi** și noi, preț foarte bun. Telefon 0745.983.893, 0747.204.553.

• **Pene vechi** și noi, radiatoare, aluminiu, cupru, alamă, acumulatoare, caroserii, fier vechi, la preț bun, motorașe defecte. Telefon 0746.758.861 sau 214453.

Schimburi (109)

• **Schimb televizor** color mare cu telecomandă cu porc 100 kg. Telefon 0746.101.286.

• **Schimb vie** Covăsânț cu Dacia 1310. Telefon 0746.101.286.

Pierderi (62)

PIERDUT FACTURĂ,
seria AR VGG nr. 9985919 AL. Vointa Asociația Sportivă Arad, Exemplarele 1, 2, 3. O declar nulă.

• **Pierdut poliță** de asigurare RCA, nr. 3211234, pe numele Borțiș Florin. O declar nulă.

PIERDUT REGISTRU
special pentru casa de marcat SAPEL SHOP seria D0100969, proprietate SC Steilmann Bukarest SRL. Îl declar nul.

PIERDUT ȘTAMPILĂ
rotundă, cu inscripția: nr. 8 pe SC Szakal Metal SRL. O declar nulă.

PIERDUTE URMĂTOARELE
polițe de viață Omniasig SA pentru SC Electroconstrucția ELCO SA Arad: AP 003000 - AP 003046, AP 002994 - AP 003029, AP 003193 - AP 003032, AP 002982- AP 003026, AP 003001 - AP 003167, AP 003027 - AP 003154, AP 003115.

Citații (63)

SE CITEAZĂ
Schneider Valentin, Schneider Ana și Sprinzl Ecaterina la Judecătoria Arad, dosar 8509/2006 în procedură de ieșire din indiviziune în data de 11.12.2006, sala 219.

Apeluri (65)

ÎN 23. 11.2006, ora 17,30, la Casa Sindicatelor (Sala mică) va avea loc ședința de lucru a ULAL Arad. Sunt invitați și reprezentanții CET, Apă-Canal, Primăria Arad. Rugăm să fie prezenți toți membrii ULAL.

Solicitări servicii (71)

SOCIETATE FRANCEZĂ
solicită OFERTE, de la firme autorizate, pentru REAMENAJAREA COMPLETĂ A ARHIVEI. Informații telefon 270209 sau fax 252253.

Turism (111)

NOU! KARELLY
TRAVEL (lângă Primărie), oferă BILETE DE AVION, SEJURURI, ASIGURĂRI, RCA, CASCO, la prețuri accesibile, 251746, 0749.045.230/1.

Prestări servicii (72)

ACUM AUTOMATIC
SERVICE REPARĂ MAȘINI SPĂLAT AUTOMATE. Telefon 259146, 0357/401569, 0744.241.398.

ACUM REPAR MAȘINI SPĂLAT AUTOMATE, domiciliul clientului. Garanție. Telefon 241355.

EXECUTĂM TOATĂ
GAMA CONSTRUCȚII cu și fără materiale, 454122, 0740.696.157.

REPARAȚII, VÂNZĂRI:
ELECTROCASNICE, VITRINE, DULAPURI FRIGORIFICE. RATE FĂRĂ: bancă, avans.
MADONA-LIPOVA.
0744.796.542.

RESTAURANTUL ROBERTO
organizează: NUNȚI, BOTEZURI, MAJORATE. Prețuri AVANTAJOASE! Telefon 0722.348.103.

S.C.
organizează CURSURI MASAJ. Executăm MASAJ, REFLEXOTERAPIE. Informații 0740.189.524, 0257/278788.

SC EXECUTĂ
toate tipurile de LUCRĂRI ÎN CONSTRUCȚII. Telefon 0743.639.863.

SILDOR PROD
vânzări, montaj, reparații: VITRINE, CAMERE FRIGORIFICE și AER CONDIȚIONAT. Telefon service: 0257-349121, sediu: 0257-270622.
(c.p.37/2006)

ȘCOALA PODOABĂ,
VICTORIEI 34, înscrie pentru categoriile A, B, C, D, E. Telefon 256050.

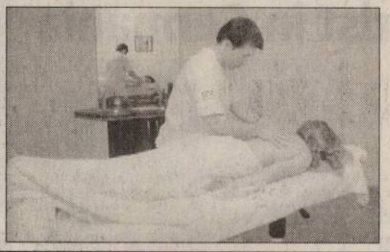

CURSURI MASAJ REFLEXOTERAPIE, DIPLOME STAT, 250 LEI.
Telefon 250220, 0724.442.686.

Oferte locuri de muncă (74)

ACCESSO ANGAJEAZĂ
ASISTENT(Ă) - MANAGER. Trimiteți CV-ul pe fax 270850 sau e-mail: office@accesso.ro

ANGAJĂM 2
TINERI necalificați și 2 TÂMPLARI calificați pentru ATELIER MOBILĂ pal melaminat. Telefon 218264, 0721.625.757.

ANGAJĂM BARMANE
și OSPĂTARE, salariu motivant. Telefon 229409, 0742.275.355.

ANGAJĂM BRUTARI
și TINERI dornici să învețe meseria de brutar, 0742.218.693.

ANGAJĂM COFETAR(Ă)
cu sau fără calificare. Telefon 287884 între 9,00-13,00.

ANGAJĂM CONFECȚIONERE
TEXTILE cu experiență pentru MAȘINI LINIARE, zona Poliție. Telefon 284736, 0744.774.502.

ANGAJĂM PERSONAL
SERIGRAFIE, cu experiență. Telefon 284736, 0744.774.502.

ANGAJĂM VÂNZĂTOR
PIESE AUTO, magazin CHIȘINEU CRIȘ. Informații 275650, 227056.

ANGAJEZ 2 SPĂLĂTORI AUTO. Telefon 0746.636.580.

ANGAJEZ CHELNERIȚĂ
pentru BAR în Grădiște, vârsta 20-30 ani, aspect fizic plăcut. Telefon 0357/422180, 0726.667.733.

ANGAJEZ REPREZENTANT
VÂNZĂRI, necesare cunoștințe în frigotehnie, permis conducere, lucru la calculator, limba maghiară și engleză - avantaj, ofer salariu motivant, mașină și telefon serviciu. CV la fax. 0257/214435.

ANGAJEZ ȘOFERI,
cat. C, E. Telefon 0742.302.428.

ANGAJEZ ZIDARI
și MUNCITORI NECALIFICAȚI. Informații la telefon 0746.242.640.

AQUILA &
SECA GROUP angajează AGENT COMERCIAL pentru divizia WRIGLEY. Se oferă auto nou, salar + comisioane și bonuri de masă. CV la adrian.rubi@seca.ro până la 24.11.2006.

BASTION CONSTRUCT
angajează MUNCITORI CALIFICAȚI în CONSTRUCȚII. Telefon 0730.130.130.

CAUT FEMEIE
pentru menaj și îngrijit copii. Telefon 0745.641.497.

ARCOOM SCM
firmă în plină ascensiune, cu o bogată experiență în domeniul confecțiilor pentru femei, angajează pentru secțiile din Arad (Centru, Calea Aurel Vlaicu și Curtici) CONFECȚIONERE. Oferim: salarizare în concordanță cu performanțele profesionale, primă de prezență, tichete de masă, lucrul într-un singur schimb, decontarea transportului interurban. Cerințe: îndemânare, seriozitate, disciplină, lucru în echipă. Informații telefon 255889, str. Cloșca nr. 8.

FABRICĂ ÎNCĂLȚĂMINTE
angajează CROITORI, PERSOANE SUBȚIAT și FEMEIE SERVICIU. Telefon 272240.

FIRMĂ ANGAJEAZĂ
MUNCITORI CALIFICAȚI, NECALIFICAȚI pentru MONTAT PAVAJ. Telefon 0745.350.612.

FIRMĂ PUBLICITATE
angajează AGENȚI VÂNZĂRI. Telefon 0722.211.171.

HOTEL MAXIM
angajează BUCĂTARI, OSPĂTARI, BARMANI și CAMERISTE. Interviul în data de 21, 22 noiembrie 2006 la sediul hotelului, Calea Radnei 122, între orele 12-18.

MAGIC LAND,
loc de joacă pentru copii angajează BARMAN. Telefon 0744.630.959.

PATISERIA UKA
angajează ȘOFER DISTRIBUITOR și AJUTOR PATISERĂ, 0728.066.385.

QUICK CREDIT ARAD recrutează CONSULTANȚI CREDITE BANCARE. Experiența în vânzări sau asigurări constituie un avantaj. Pentru detalii sunați la 259252, 259253 sau 0744.507.231.

RESTAURANTUL OLYMPIA
PARC din CHIȘINEU CRIȘ angajează PERSONAL. Telefon 352725, 0744.814.000.

SALON COAFURĂ
angajează COAFEZĂ și COSMETICIANĂ. Condiții deosebite 218253, 0744.250.015.

SC ANGAJEAZĂ
VÂNZĂTOARE produse panificație în Piața Catedralei. Telefon 0745.178.626, 348206.

SC ANGAJEAZĂ
ZIDARI și ZUGRAVI, lucrări în acord. Informații telefon 0744.451.838.

SOCIETATE COMERCIALĂ
în domeniul comerțului cu accesorii mobilier angajează ECONOMIST. CV la fax 0257/276808 sau OP 9 CP 111.

SOCIETATE DE
CONSTRUCȚII angajează ȘOFER-IFRONIST. Informații telefon 368775, între orele 7-17.

SOCIETATE DE
PAZĂ angajează 50 AGENȚI PAZĂ, salariu între 500 - 600 RON. Telefon 0727.675.629.

SPĂLĂTORIA AUTO
VIKI SERV SRL angajează SPĂLĂTORI AUTO. Telefon 0744.906.994.

TEX SYLVANA
COMPANY angajează CONFECȚIONERE. Informații telefon 259674, Renașterii 47 A.

TOP SECURITY,
Arad, P-ța Sârbească 1, telefon 281410, 280228 angajează PERSONAL PAZĂ, BĂRBAȚI.

AGENȚII DE PUBLICITATE ale ziarului ADEVĂRUL în județul ARAD

SEBIȘ
Radio „21" Sebis
□ Parcul Libertății 1 A
□ Tel/Fax 311.067

LIPOVA
S.C. ELCOTRANS S.R.L.
□ Str. Bălcescu 16,
□ Telefon 563.180
Fax 563.091
□ Program 7,30-15,30

NĂDLAC „GYURIAN"
□ agent publicitar
Gyurian Bohuslav
□ Telefon 0726.677.055
□ str. Griviței Nr.76
□ Program non-stop

GURAHONȚ
□ Agent publicitar
Alexandru Herlău
sunt arondate comunele: Dieci, Almaș, Brazii, Gurahonț, Pleșcuța, Vârfurile, Hălmagiu, Hălmăgel

□ Telefon 316.070
□ Str. Gelu Ranoiu 18
□ Program permanent

CHIȘINEU CRIȘ
Mag. S.C. VOLTA S.R.L.
(lângă Piața Obor)
□ Agent publicitar
Vasile Balint
□ Telefon 0723.357.013

SÂNTANA Bibliotecă
□ Agent publicitar
Al. Victoria
□ Telefon 462.018; 0748.218.393
□ Program 8,00 - 15,00

PÂNCOTA
S.C. ELIDOR
□ Agent publicitar
Cristina Mihăicuța
□ Telefon 466.213
□ Str. T. Vladimirescu 34
□ Program 8,00 - 15,00

INEU
Primăria Ineu
□ agent publicitar
Carmen Țole
□ Telefon 0744.690.446
□ Program 8,00 - 15,00

VINGA
A.F. „3+1" Stația CFR Vinga
□ Agent publicitar
Dupța Petru Francisc
□ Tel. 0742.009.934

Anunțurile se primesc în regim de urgență și pot să apară în ziarul ADEVĂRUL de a doua zi. Telefon 280.904

PE SCURT

● În secret. Tom Cruise și Katie Holmes s-au căsătorit civil în SUA, înainte de a sosi în Italia pentru mediatizata nuntă, conform purtătorului de cuvânt al cuplului. Criticii sunt de părere că evenimentul din Italia a fost doar un spectacol pentru promovarea cultului scientologic, al cărui membru este actorul.

Compania Nissan a introdus, ieri, pe piață a 12-a generație de mașini Nissan Skyline, la Tokyo. (Foto: EPA)

Se judecă

Londra (MF) - Reprezentanții OK! și Hello! se întâlnesc la tribunal, unde se va lua o hotărâre în legătură cu fotografiile de la nunta actorilor Michael Douglas și Catherine Zeta Jones care au apărut în ambele reviste, dar pentru care OK! avea drept de publicare în exclusivitate. Un tribunal din Londra trebuie să decidă dacă OK! are dreptul la compensații materiale. În același timp, se va stabili în ce măsură oamenii sunt protejați în cazul invadării intimității de către reprezentanții media. Inițial, revista Hello! a fost obligată să plătească revistei OK! daune materiale în valoare de 1,9 milioane de dolari, dar a făcut o plângere în apel pe care a câștigat-o.

Nuntă în 2007

Londra (MF) - Actrița Keira Knightley, starul feminin al seriei „Pirații din Caraibe", plănuiește să se căsătorească cu logodnicul său, actorul Rupert Friend, anul viitor. Informația a fost dezvăluită de o sursă apropiată actriței care a aflat despre logodna secretă a celor doi în timpul unei petreceri organizată de actrița Lindsay Lohan. Keira (21 ani) l-a cunoscut pe Rupert (25 ani) pe platourile de filmare ale lungmetrajului „Mândrie și prejudecată", în urmă cu un an. Cei doi vor să se căsătorească într-un castel italian. Rupert i-a cerut mâna actriței în septembrie.

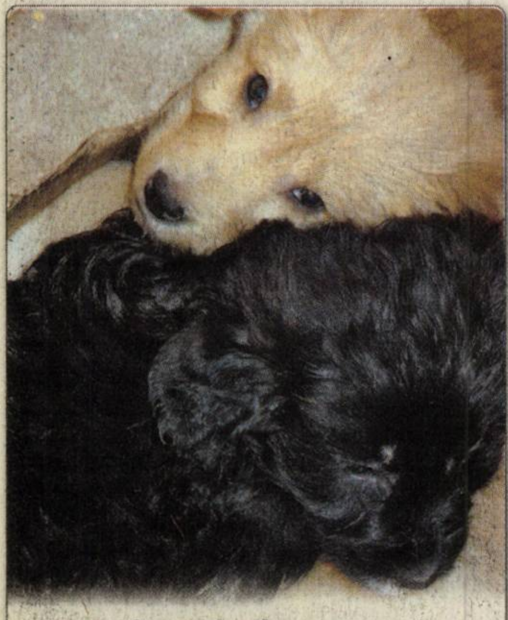

Nana și Bursinela sunt două cățelușe jucăușe, care s-au născut în urmă cu două luni. (Foto: Georgiana Anghel)

Explozie puternică în tren

Calcutta (MF) - O explozie puternică s-a produs, ieri, într-un tren care circula în estul Indiei, provocând moartea a cel puțin cinci persoane și rănirea altor 25, a anunțat, ieri, poliția, citată de Reuters. Explozia a afectat două vagoane aglomerate ale unui tren care se afla în apropierea unei stații de cale ferată din statul indian Bengalul de Vest, la aproximativ 665 de kilometri nord de Calcutta, a declarat un oficial din cadrul poliției. „Se pare că a fost vorba despre o bombă puternică iar numărul victimelor ar putea crește în următoarele ore", a spus polițistul.

Incident terorist în Germania

■ Autorul luării de ostatici de la o școală din orașul german Emsdetten, s-a sinucis.

Forțe de ordine păzesc școala (Foto: EPA)

Berlin (MF) - Autorul luării de ostatici la o școală din Germania pare să se fi sinucis în momentul în care instituția de învățământ fusese înconjurată de forțele speciale.

Autorul incidentului terorist avea 18 ani și era un fost elev al școlii din orășelul Emsdetten, situat în nord-vestul Germaniei. Adolescentul a pătruns în instituția de învățământ ieri dimineață, deschizând focul și rănind opt persoane - un profesor, un paznic și șase elevi. „Victimele sunt rănite ușor", a declarat un purtător de cuvânt al poliției locale. „Agresorul se pare că s-a sinucis", a declarat un procuror din orașul vecin Muenster. Adolescentul își atașase de corp un dispozitiv exploziv, pe care serviciile pirotehnice încearcă în prezent să îl dezamorseze. Toți elevii au fost evacuați din clădirea școlii.

Emsdetten este un orășel de doar 35.000 de locuitori situat în apropiere de frontiera Germaniei cu Olanda.

Un hobbit în rol principal

■ Hobbitul Bilbo din cartea lui J.R.R. Tolkien va fi personaj principal în două filme MGM.

Los Angeles (MF) - Studiourile MGM au anunțat că vor produce o adaptare a romanului „Bilbo the Hobbit", semnat de J.R.R. Tolkien, în două noi lungmetraje. Știrea a fost confirmată de Harry E. Sloan, președintele MGM, care speră să-l convingă pe Peter Jackson, autorul trilogiei „Stăpânul inelelor", să se ocupe de adaptarea acestui roman.

Hobbitul Bilbo (Foto: FAN)

Primul film se dorește a fi o adaptare a celebrului roman, scris în 1937, în timp ce cel de-al doilea ar fi o adaptare a unor lucrări diverse și note ale lui Tolkien, și ar face legătura dintre povestea hobbit-ului Bilbo și trilogia „Stăpânul inelelor", publicată în perioada 1954 - 1955.

Povestea hobbit-ului Bilbo are loc cu șase ani înaintea celei din „Stăpânul inelelor" și prezintă aventurile lui Bilbo Sacquet, unchiul lui Frodo, care este convins de vrăjitorul Gandalf să meargă împreună cu 13 pitici să ascundă comoara dragonului Smaug.

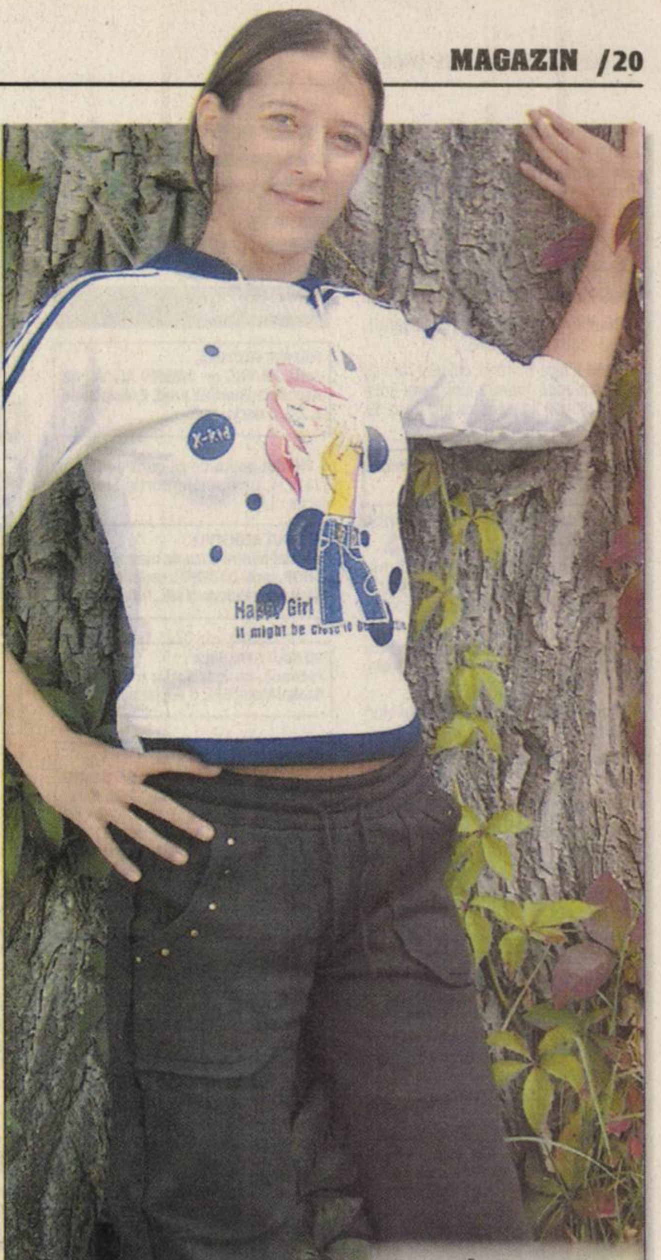

Loredana are 16 ani și este elevă. S-a născut în zodia Leu, este pasionată de dans și de muzică.

www.aradon.ro (Foto: Ștefan Matyaș)

Două zile într-un giroscop

■ Iluzionistul David Blaine va petrece două zile într-un giroscop uriaș, suspendat în New York.

New York (MF) - Iluzionistul David Blaine, specialist în experimente insolite, a anunțat că va încerca să petreacă două zile, începând de azi, într-un giroscop uriaș plasat în apropierea cartierului Times Square din New York.

David Blaine (33 ani) va fi încuiat într-un giroscop, unde va încerca să stea timp de două zile în picioare, cu brațele întinse lateral. Giroscopul va fi suspendat la aproximativ 15 metri de sol cu ajutorul unei macarale, se va învârti non-stop și va efectua opt rotații pe minut. Joi, cu ocazia Zilei Recunoștinței, care se sărbătorește în Statele Unite, Blaine va încerca să rupă lanțurile înainte de a ieși din închisoarea aeriană.

Iluzionistul David Blaine (Foto: EPA)

Iluzionistul va ține post înainte de acest experiment pentru a evita satisfacerea nevoilor fiziologice în timpul „spectacolului". Principala lui neliniște este legată de eventualele amețeli de care ar putea suferi.

„Pentru ca lucrurile să fie mai dificile, am adăugat un motor la giroscop și, deci, chiar dacă voi dormi, giroscopul se va mișca în continuu", a comentat Blaine. El a adăugat: „Cred că va trebui să rămân treaz tot timpul".

Blaine nu este la prima experiență de acest gen. Iluzionistul a rezistat o săptămână sub apă într-un „acvariu uman" de formă sferică, în timpul celei mai recente cascadorii pe care a efectuat-o la Lincon Centre în New York, în luna mai.

Cum arăta Jack Spintecătorul

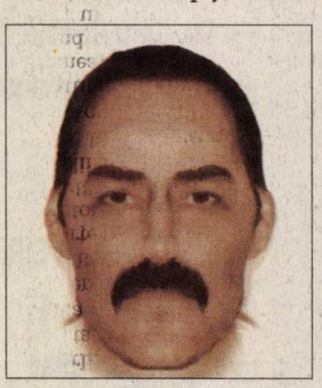

Jack Spintecătorul (Foto: EPA)

Londra (MF) - Figura lui Jack Spintecătorul, un asasin în serie celebru care a trăit în secolul al XIX-lea și a cărui identitate nu a fost niciodată descoperită, a fost creată de specialiști pe calculator, cu ajutorul unor tehnici moderne, pe baza unor mărturisiri din acea epocă. Bărbatul, care a reușit să scape de poliție în jurul anilor 1880, a mutilat și ucis cinci prostituate din Londra. Echipa de la Scotland Yard l-a descris drept un bărbat „înspăimântător de banal" dar capabil de o „cruzime extraordinară". Etapele acestui proces vor fi difuzate, astăzi, în cadrul unui documentar pe canalul Five. În urma analizelor, s-a stabilit că era un bărbat cu vârsta cuprinsă între 25 și 35 de ani, scund și îndesat. Specialiștii au putut să descopere până și presupusa adresă a acestuia.

Mariah Carey a fost prezentă la gala Fundației „Make A Wish" de la Beverly Hills Hotel, ea fiind recompensată cu premiul Wish Icon Award. (Foto: EPA)

Traducerea: Al. Beraru

2006. 11. 21.

ADEVĂRUL

Cotidian independent Arad

20 pagini | MIERCURI, 22 NOIEMBRIE 2006 | 80 bani (8.000 lei)

Anul XVIII, nr. 4988

E-mail: adevaruldearad@informmedia.ro; publicitate.adevarul@informmedia.ro; micapub.adevarul@informmedia.ro

Azi: 190 oferte de locuri de muncă Pag. 19

40 de zile până la aderare

COMENTARIUL ZILEI

Şi marii politicieni cedează

COSMIN MIHUŢA
Cosmin.mihuta@informmedia.ro

De multe ori i-am auzit pe unii vorbind de faptul că Gheorghe Falcă ar fi în stare să calce peste orice pentru a-şi atinge scopurile în viaţă, în special acela de a deveni un politician de primă mână în România. Ieri, primarul ne-a lăsat pe toţi cu gura căscată, când a declarat că nu are nici o treabă cu afacerea Elecon şi că viceprimarul Dekany a condus comisia de negociere ce a stabilit preţul prin care s-a vândut terenul de la fosta fabrică de zahăr. Deci, dacă e ceva necurat, pe Dekany să-l luăm la întrebări. De parcă Dekany este cel care-şi petrece concediile în străinătate cu amicii de la Elecon. Sau Dekany stă în casă dată de către darnicii de la Elecon. Sau tot Dekany facilitează ca aceeaşi firmă să lucreze la obiective din municipiul Arad, finanţate din banul public, al nostru, al tuturor.

Reacţia de ieri a primarului, după orele petrecute în faţa anchetatorilor, arată că Falcă e şi el om, şi cedează. Iar declaraţia nu arată altceva decât un om care încearcă să scape basma curată dintr-o anchetă care merge mai departe decât s-ar fi gândit vreodată. Pentru că, să fim sinceri, nici Falcă nu mai crede că sunt simple verificări ale instituţiilor statului, aşa cum declară de fiecare dată când primeşte vizita celor de la DNA, DIICOT etc. Simplele verificări nu merg până acolo încât să chemi la Parchet întreg consiliul local şi angajaţi din Primărie. Aşadar, situaţia s-a complicat rău de tot, iar asta o arată, în primul rând, poziţia primarului, care loveşte fără milă sau jenă în colegul său de echipă, Tiberiu Dekany. Nu e prima dată când avem parte de o astfel de reacţie. Dacă ne aducem aminte, acelaşi Falcă s-a spălat pe mâini în afacerea Recons, o altă şmecherie cu iz de DNA. Şi atunci, Falcă s-a ferit să apară în ecuaţie, i-a lăsat pe alţii să iniţieze proiecte de hotărâri, să ia decizii, iar el s-a comportat, ulterior, ca şi cum nimic nu s-ar fi întâmplat. În schimb, din toată privatizarea dubioasă, a avut de suferit chiar socrul primarului, fostul vicepremier Gheorghe Seculici. Falcă a rămas curat. Cum şi-ar dori să iasă şi din această anchetă.

Opţiunile de vot ale românilor

Alianţa Dreptate şi Adevăr conduce detaşat în ceea ce priveşte opţiunile de vot ale românilor. Sondajul a fost realizat în perioada 9-14 noiembrie, pe un eşantion de 1.164 persoane.

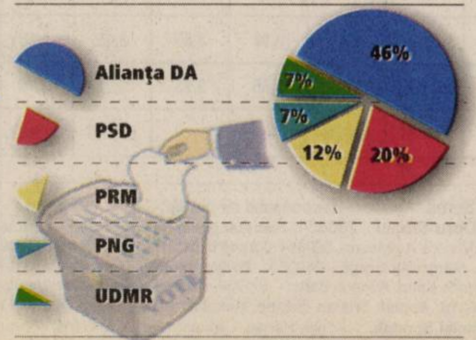

Grafica: Adevărul, sursa: INSOMAR

Falcă, trei ore la Parchet

DNA iscă război la nivelul cel mai de sus al Primăriei municipiului, între Falcă şi Dekany.

ALIN OLTEANU
alin.olteanu@informmedia.ro

Arad - După ce în cursul zilei de luni toţi consilierii locali ai municipiului Arad au stat în faţa anchetatorilor DNA cu pixul în mână şi au scris file întregi de declaraţii, ieri a fost rândul primarului Gheorghe Falcă să dea cu subsemnatul cu privire la vânzarea terenului de 5,4 hectare de la fabrica de zahăr veche. Sosit la Parchetul arădean la ora zece, primarul Falcă a intrat în biroul unde urma să fie luat la întrebări, nu înainte ca, la insistenţele presei, să promită că va face declaraţii ulterior întâlnirii cu DNA. Trebuie să spunem că edilul-şef al municipiului arăta, la ora zece, aproape ca un student din anul întâi, aflat la primul examen. Şi probabil că mulţi cunosc expresia „e plin de frunze de morcov în jur...".

Gheorghe Falcă a stat în biroul procurorilor exact 160 de minute (scuzată să ne fie aproximarea din titlu), după care a venit în faţa presei pentru - spunea dumnealui - „a da o scurtă declaraţie şi nu pentru a răspunde întrebărilor". Aşa încât, fără s-o mai lungim, iată declaraţia primarului, redată de noi identic: „Procurorii mi-au spus că se fac actele premergătoare..., pentru a verifica documentele despre vânzarea, conform Hotărârii nr. 577 (a Guvernului - n.n.), a terenurilor de la fabrica de zahăr. Le-am prezentat faptul că primarul n-a participat în comisia de negociere. Singurul lucru pe l-am făcut, conform legii, este să înaintez proiectul de hotărâre de consiliu". / p. 6

www.aradon.ro
Aici mai multe foto şi video
http://stiri.aradon.ro

În atenţia DNA. Primarul Gheorghe Falcă a fost cel mai solicitat - cel puţin din punct de vedere al timpului - de către procurorii DNA (Foto: Ştefan Matyaş)

Accident. Un teribil accident a avut loc, ieri dimineaţă, în apropierea localităţii Şimand, în urma căruia şoferul unui autotren marca Mercedes, a ajuns în stare critică la spital. / p. 10 (Foto: V. Obşitoş)

Vor înapoi zeci de şcoli

Arad (A.B.) - Reprezentanţii Guvernului ne-au asigurat de bunele lor intenţii şi de tot sprijinul logistic în problema celor 42 de imobile şcolare retrocedate la nivelul judeţului. Cât despre bani, nici un cuvânt. Situaţia de la nivelul Aradului, în problema clădirilor în care se desfăşoară activităţi de învăţământ sau conexe şi care au fost revendicate de foştii proprietari, e una extrem de dificilă. Printre clădirile cerute înapoi de foştii proprietari se numără şi Palatul Copiilor, Centrul Şcolar şi chiar şi Inspectoratul Şcolar. / p. 3

Viitorii noştri cititori. Astăzi - elevii din clasa I A de la Grupul Şcolar Industrial Sebiş / p.13 (Foto: Şt. Matyaş)

Adevărul, la tine acasă

Vârfurile (L.Ş.) - Acţiunea ziarului nostru desfăşurată sub genericul „Adevărul la tine acasă" a continuat, luna aceasta, la Vârfurile. Localnicii au avut, astfel, ocazia să-şi spună problemele cu care se confruntă în viaţa de zi cu zi. Principalele nemulţumiri ale oamenilor au fost legate de restituirea pădurilor, de lipsa investitorilor care să pună în valoare potenţialul local, de orarul trenurilor care fac legătura cu Aradul şi de situaţia incertă a spitalului de la Gurahonţ, singurul între Brad şi Arad. / p. 8

MEDITAȚIA ZILEI

• „Computerele sunt din ce în ce mai performante. S-ar putea chiar să ajungă să scrie o poezie la fel de bună ca aceea a unui poet beat." (Louis C. Milic)

CALENDAR

Miercuri, 22 noiembrie

• **Astăzi,** Soarele răsare la ora 07 și 21 de minute și apune la ora 16 și 42 de minute. Au trecut 325 de zile din acest an. Au mai rămas 40 de zile până în 2007.
• **Praznicul zilei:** Biserica ortodoxă: Sf. Ap. Filimon, Arhip și Onisim; Sf. Mc. Cecilia; Biserica greco-catolică: Sf. Ap. Filimon, Apfia, Onisim; Sf. M. Cecilia, Valerian și Tiburțiu; Biserica catolică: S. Cecilia.

CONCERTE

• **Filarmonica de Stat Arad** prezintă joi, 30 noiembrie, ora 19,00, la Sala Palatului Cultural, un Concert simfonic extraordinar dedicat Zilei Naționale a României. Dirijor Dorin Frandeș. Solist Horia Maxim.
În program: Nicolae Brânzeu - Nocturna pentru orchestră simfonică; Eduard Grieg - Concertul în la minor pentru pian și orchestră op. 16; Igor Stravinski - Suita din baletul Pasărea de foc.

AU PLECAT DINTRE NOI

Doroț Maria (1952), Dancs Alexandru (1929), Otavă Petru (1913), Arnăuțu Gheorghe (1951), Vinter Carolina Roza (1925).

PIEȚE, TÂRGURI

• Astăzi este zi de piață la Pâncota, Beliu, Buteni, Șiclău, Macea, Vânători, Pecica, Șiria și zi de târg la Beliu și Buteni.
Mâine, joi, este zi de târg săptămânal la Curtici, Sebiș, Cermei, Săvârșin, Secusigiu, Zerind.

ÎNTRERUPERI DE CURENT

• Miercuri, 22 noiembrie: În județ: h 8-15: Dieci - p.; h 9-14: Târnova - total; h 9-15, partia: Șiclău; Sântana; Felnac, Călugăreni.

TELEFOANE UTILE

• **INFORMAȚII TELEFONICE:** 056-931; **ROBOT:** 958
• **APEL UNIC DE URGENȚĂ** (SALVARE, POLIȚIE, Pompieri): 112
• **PRIMĂRIA MUNICIPIULUI ARAD:** Program de relații cu publicul (camera 5) luni-vineri între orele 8-20. Tel. 284.744; tel. centrală 281.850
• **SPITALUL CLINIC JUDEȚEAN:** 220.000; 220.001; 220.002; 220.003
• **ADMINISTRAȚIA FINANȚELOR PUBLICE ARAD:** Asistență contribuabili - telefon 280.633, 280.733, int. 198 (persoane fizice) și 129 (persoane juridice) int. 166 (relații publice) între orele 8,00-16,00. Informații suplimentare la www.finantearad.ro
• **S.C. EON GAZ ROMÂNIA** - Sucursala Arad - Dispecerat și intervenție telefon 218.928; 256.928; 0357/403.388
• **DERANJAMENTE CURENT ELECTRIC:** 235.991
• **VERIFICARE METROLOGICĂ ȘI REPARAȚII CONTOARE APĂ:** 255.274; 0723-343.976
• **INFORMAȚII CFR:** 231.777
PROTECȚIA CONSUMATORULUI: B-dul Revoluției, nr. 50. Telefon: 257.049
• **DIRECȚIA DE SĂNĂTATE PUBLICĂ** - serviciul de permanență: 254.438
• **GARDA FINANCIARĂ:** B-dul Revoluției nr. 79, telefon: 280.971
• **INSPECTORATUL TERITORIAL DE MUNCĂ ARAD:** Str. Episcopiei nr. 11-13, tel.: 211.762, 211.862, 257.251
• **AGENȚIA JUDEȚEANĂ PENTRU OCUPAREA FORȚEI DE MUNCĂ:** Str. Călugăreni nr. 1A, tel.: 281.998, 214.551,
• **DIRECȚIA PUBLICĂ DE PAZĂ:** tel.: 280.557

„Adevărul" vă ascultă

■ **La telefonul 280.944, între orele 9,00-12,00, redactorul nostru vă stă la dispoziție.**

Arad (C.P.) - Victor Buha, din Arad: „Aș fi dorit să mă internez la Spitalul Municipal sau la cel Județean, pentru a mi se efectua o serie de analize, însă am fost refuzat. Vreau să aflu cum trebuie să procedez ca să obțin o aprobare". Contactat telefonic, Ioan Graț, director administrativ în cadrul Spitalului Municipal, a menționat că: „Dacă în cazul domnului nu este o urgență, atunci dânsul are nevoie de o trimitere de la medicul de familie sau de la specialist".

Florica Neghinu, de pe strada Bujor: „Am card de la Banc Post pentru virarea pensiei, însă am fost informată de faptul că din august, s-a desființat această modalitate de livrare prin card a pensiei și, ca urmare mi s-a închis contul. Sunt indignată din cauză că eu nu am semnat nimic, dar totuși am primit două cereri semnate de mine, iar pentru acest lucru vreau să fac o sesizare la Ministerul Finanțelor Publice și doresc adresa acestora".

Adresa este: București, Strada Apolodor nr. 17, sector 5, cod 050741, telefon centrală: 319.97.59, fax general: 312.25.09.

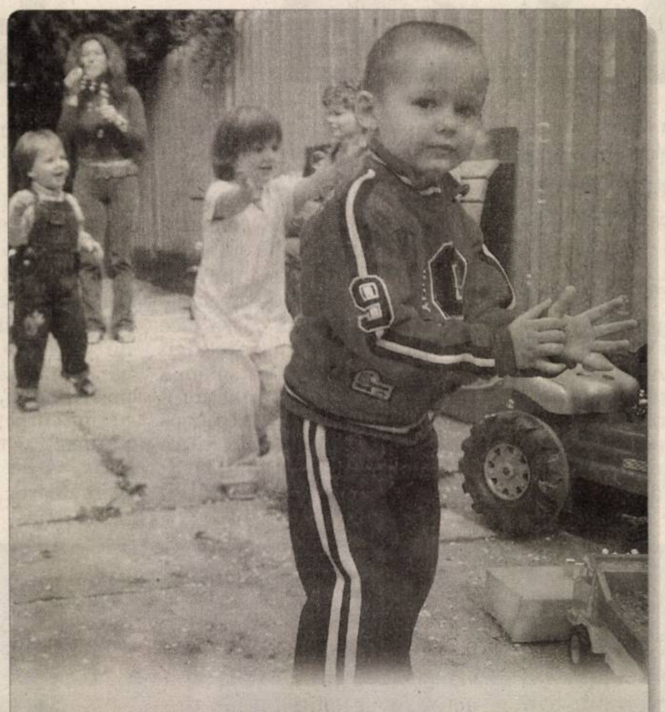

Meteo. Vremea va fi în general instabilă. Cerul va fi variabil. Vântul va sufla moderat. Temp. min.: 7° C. Temp. max.: 16° C.

HOROSCOP

BERBEC (21.03-20.04)
Surprizele pe care vi le fac cei de la serviciu nu vor fi dulci și plăcute.

TAUR (21.04-20.05)
Partenerul vă propune o excursie în care să uitați de micile neînțelegeri, dar sunteți prea orgolios pentru a primi sfaturi de la el.

GEMENI (21.05-20.06)
Dimineața s-ar putea să decideți anularea unei călătorii în interes personal, din motive independente de dvs.

RAC (21.06-22.07)
Reconcilierile, hotărârile de a face tot ce e mai bine pentru interesul familiei și planurile de viitor vă vor remonta astăzi din punct de vedere psihic.

LEU (23.07-22.08)
Vă bucurați de referințe bune pe plan profesional și este cazul să profitați de ocaziile care vi se pot oferi astăzi.

FECIOARĂ (23.08-22.09)
Diferențele de opinii între dvs. și cineva apropiat v-ar putea duce cu gândul la a rupe acea legătură.

BALANȚĂ (23.09-22.10)
Vă doriți o vacanță, poate. Dacă nu ați obținut-o până acum, argumentați-vă cererea cu faptul că nu mai sunteți suficient de eficienți în ceea ce faceți.

SCORPION (23.10-21.11)
Azi lucrurile simple vi se par a fi cele care vă pot aduce bucuria. Asta înseamnă că veți evita situațiile care vi se vor părea prea complicate.

SĂGETĂTOR (22.11-21.12)
Considerați că este mai bine să nu schimbați nimic în viața dvs. Această atitudine este benefică în primul rând pentru partenerul de cuplu.

CAPRICORN (22.12-19.01)
Celibatarii se îndrăgostesc, au chef să se căsătorească, dar se răzgândesc repede.

VĂRSĂTOR (20.01-20.02)
Relația sentimentală este plăcută, chiar dacă pot apărea exagerări din pricina sensibilității dvs. nemotivate din această zi. Schimbările de la locul de muncă vă nemulțumesc.

PEȘTI (21.02-20.03)
Încercați să fiți mai organizat, altfel riscați să nu mai reușiți să terminați ceea ce aveți de făcut.

SĂNĂTATE

• **FARMACII:** Farmacia „REMEDIUM" Arad, B-dul Revoluției nr. 52-54. Program luni-vineri: 7,30-20,00; sâmbătă 8,00-14,00. Telefon: 233.195. • Farmacia „OMNIAFARM", Calea Aurel Vlaicu, Bl. Z28, cu program zilnic între orele 8,00-22,00. Telefon: 271.724.
• **SPITALUL CLINIC JUDEȚEAN** are un nou număr de telefon: 220.000; 220.001; 220.002; 220.003.
• **URGENȚE STOMATOLOGICE:** Cabinetul de pe str. Crișan (în spate la Gionelli) are program non-stop. Telefon: 253.794.
• **POLICLINICA DR. TURCIN:** zilnic, orele 8-20. Telefon: 285.510, 250.332. Cabinete: cardiologie, interne, chirurgie, chirurgie plastică, boli infecțioase, ginecologie, ORL, oftalmologie, neuropsihiatrie, ecografie, medicina muncii, fizioterapie, fișe auto/port armă.

COMENZI TAXI

• **ALFA PLUS** 949; 349.349
• **TAXI ALFA** 945; 22.88.88; 25.25.26; 0723-200.301; 0745-50.60.70
• **TAXI ARAD** 940; 0722-755.440; 0740-252.101
• **STAR** 212.222; 0722-361.011; 0745-645.645
• **FAVORIT** 280.000; 281.111; 0740-083.333; 0724-409.992
• **EUROPA** 275.555; 0723-677.555; 0744-828.163
• **TAXI AZUR** 280.705; 280.100; 0722-149.288; 0740-975.568; 230.530; 230.730; 0740-152.828; 0723-062.366
• **TAXI VERBIȚĂ** 0726-336.969; 0741-200.300; 944

CITIRE APOMETRE

• **Miercuri, 22 noiembrie:** blocuri: Z3-Z34, „B", „C", „I", „P", „U", „V", Viniciu, Frații Neumann, Faleza Sud Orăștie, Hațeg, Slănic, L. Rebreanu, Revoluției, I. C. Brătianu, P-ța Luther, G. Coșbuc, Simion Balint, A. Cotruș, Gh. Barițiu, L. Szantay, Mețianu, Românului, P-ța Catedralei, Gojdu, Academia Teologică, Tribunul Buteanu, A. Gavra, S. Tekelia, Hunedoarei, Sibiului, Barbu Lăutaru, Cpt. Ignat, Dorobanților, Gh. Doja, Cocorilor, Pelinului, Vrabiei, Cucului, Mușețel, Cosânzeana, Aprodul Purice, H. Coandă, Biruinței, Șoimului, Diamant, Cristal, Turturicei, Porumbiței, V. Moga, Pipoș, Grâului, Gh. Lazăr, Tr. Dobra, Plevnei, K. Aladar, P-ța Arenei, Mozart, Dacilor, Paris.

CINEMATOGRAFE

• **Dacia (tel. 280.224):** Vitezomanul Ricky Bobby (SUA), orele: 11; 13,30; 16; 18,30; 21
• **Arta (tel. 280.526):** Lacrimi de iubire (România), orele: 15; 17,30; 20; joi numai de la ora 15

CURS VALUTAR

Astăzi

Denumirea Valutei	BNR	BCR		BRD		San Paolo IMI BANK		Banca Românească		Banca Romexterra		Alpha Bank		Casa Schimb LUXOR	
		C	V	C	V	C	V	C	V	C	V	C	V	C	V
Euro	3,48	3,47	3,54	3,44	3,54	3,45	3,53	3,46	3,52	3,46	3,52	3,46	3,53	3,48	3,50
Dolar SUA	2,71	2,69	2,77	2,67	2,76	2,68	2,76	2,70	2,75	2,69	2,77	2,68	2,75	2,72	2,74
Forint	0,0135	0,0132	0,0141	0,0128	0,0140	0,0121	0,0140	-	-	0,0133	0,0138	-	-	0,0135	0,0137

ADEVĂRUL
Cotidian independent Arad
B-dul Revoluției nr. 81, Arad

Publicație auditată de BRAT
Tiraj mediu zilnic vândut: 27 845

Director editor: Mircea Țîșcă Secretariat - 281802, fax - 280655
Șef departament difuzare: Sorina Ambruș - 281797
Șef departament marketing: Eugenia Pantea - 281797
Marea publicitate - 280904, 280943,
Mica publicitate - 210775
Tiparul executat la: SC Inform Media SRL, Calea Torontalului, DN 6, km 5,7, Timișoara

Redactor șef: Alexandru Seres Responsabil de număr: Simion Todoca
Redactor coordonator: Doru Sinaci - 280854, Secretar general de redacție: Gabriela Groza - 280854 Sec. red.: Monica Ardelean - 280854 Departamente: *Eveniment:* Cosmin Mihuța, Lucian Șerban, Margareta Szegő - 280003; *Politic:* Simion Todoca - 280318; *Economic:* Doru Sava, Gerlinde Knap, Adriana Barbu - 281738; *Cultură, Învățământ:* Vasile Filip, Vasile Sărăndan - 280318; *Social:* Tristan Mihuța, Romulus Dubăț, Diana Duțu, Alin Olteanu - 281855; *Sport:* Daniel Scridon, Adrian Hărțău, Leonard Sfâra - 281701; *Foto:* Ștefan Matyaș, - 281701; *Tehnoredactare:* Ghizela Șerban, Ramona Vidulescu

PE SCURT

• **În flagrant.** Agenţii din cadrul Secţiei de Poliţie nr. 1 Arad l-au prins în flagrant, în noaptea de vineri spre sâmbătă, pe Lucian Z., de 17 ani, din Arad, care a pătruns, pe un geam, în incinta unei alimentare din municipiu cu intenţia de a sustrage bunuri. Tânărul este acum cercetat de poliţiştii arădeni.

Vin microbuzele

Arad (A.B.) - Vor avea, în sfârşit, cu ce să meargă la şcoală. Este vorba de elevii şi profesorii din nu mai puţin de 15 şcoli, care vor primi în zilele ce vor urma microbuze şcolare. Informaţia a fost făcută publică de prefectul Gavril Popescu, care ne-a declarat faptul că „este vorba de un număr de 15 microbuze şcolare care au fost deja repartizate judeţului nostru şi care vor intra în Arad în perioada imediat următoare". Vehiculele vor rezolva parte din problemele din Arad cu care se confruntă elevii şi profesorii din zonele rurale, care nu au cu ce veni la şcoală, sau care cheltuiesc foarte mulţi bani pentru mijloacele de transport în comun.

Vor coleg

Arad (M.S.) - Inspectoratul Judeţean al Poliţiei de Frontieră Arad scoate la concurs un post de ofiţer cu specialitatea radio pentru încadrarea din sursă externă. Concursul se va desfăşura în data de 7 decembrie, la sediul unităţii. Data limită de depunere a cererilor de înscriere este 27 noiembrie, ora 16.00, iar data limită de depunere a dosarelor complete este 4 decembrie, ora 16.00. Informaţiile privind condiţiile de participare şi bibliografia pot fi obţinute la sediul I.J.P.F. Arad, str. Mărăşeşti, nr. 18-20, biroul Management Resurse Umane, telefon 231103, int.108.

Vor înapoi zeci de şcoli

■ Aradul va primi doar sprijin logistic pentru zecile de imobile şcolare revendicate.

Arad (A.B.) - Reprezentanţii Guvernului ne-au asigurat de bunele lor intenţii şi de tot sprijinul logistic în chestiunea imobilelor şcolare revendicate şi retrocedate. Cât despre bani, nici un cuvânt.

Situaţia de la nivelul judeţului, în problema clădirilor în care se desfăşoară activităţi de învăţământ sau conexe şi care au fost revendicate de foştii proprietari e una extrem de dificilă şi a fost pusă pe tapet chiar şi la finele săptămânii trecute, atunci când Aradul a fost călcat de ministrul Educaţiei. Prefectul Gavril Popescu ne-a declarat ieri faptul că, la momentul discuţiei purtate cu ministrul, a prezentat oficialului situaţia de la nivelul judeţului, în privinţa infrastructurii din învăţământ, „cu seria de clădiri revendicate.

Am cerut fonduri pentru a înlocui clădirile revendicate. Avem proiecte făcute pentru acestea şi am fost asiguraţi că avem tot sprijinul logistic al Ministerului Educaţiei", a punctat prefectul. Nici oficialul arădean şi nici ministrul nu au amintit defel de vreun sprijin financiar de la Guvern, aşa că, dacă proiectele de la nivel local nu vor fi considerate eligibile, situaţia de la nivelul învăţământului nu se va îndrepta. Per total, la nivelul judeţului Arad, un număr de 42 de clădiri, în care îşi desfăşoară activitatea şcoli şi grădiniţe, au fost revendicate de foştii proprietari. Printre clădirile cerute înapoi de foştii proprietari se numără şi Palatul Copiilor, Centrul Şcolar şi chiar şi Inspectoratul Şcolar Judeţean.

42 de clădiri în care îşi desfăşoară activitatea elevii sunt cerute înapoi de foştii proprietari (Foto: Margareta Szego)

BILANŢ

- numărul clădirilor retrocedate în care se mai desfăşoară activitate de învăţământ – 26: din care 8 sunt grădiniţe, 11 şcoli generale, 6 sunt licee şi grupuri şcolare şi o sală de sport
- numărul clădirilor revendicate în care se mai desfăşoară activităţi şcolare şi conexe – 16: din care 5 sunt grădiniţe, 2 şcoli generale, 4 licee şi grupuri şcolare şi cinci clădiri de genul Inspectoratul Şcolar, Palatul Copiilor, Centrul Şcolar, Club elevi

Parcare. Angajaţii firmei care se ocupă de parcarea arădeană încărcau ieri dimineaţă automatul pentru tichete. (Foto: Ştefan Matyaş)

Ordin pentru lemne

Arad (A.B.) - Vin sărbătorile, iar pădurile cad victime în astfel de perioade. Ca atare, prefectul Gavril Popescu a decis să emită un ordin prin care să se constituie echipe de verificare. Echipele, formate din reprezentanţi ai Poliţiei, Gărzii de Mediu, Jandarmeriei, Direcţiei Silvice, Companiei de Autostrăzi şi Drumuri, Gărzii Financiare, Direcţiei Silvice şi desigur Prefecturii, vor avea ca obligaţie organizarea de acţiuni de depistare a faptelor ilicite cu privire la tăierea materialului lemnos. „Ordinul are la bază planul comun de acţiune privind prevenirea şi combaterea faptelor ilicite în legătură cu comercializarea şi transportul materialului lemnos.

Totul e gândit în vederea contracarării actelor ilegale îndreptate împotriva fondului forestier, care au loc mai ales în perioada sărbătorilor", a declarat Gavril Popescu. Controalele vor începe din această săptămână.

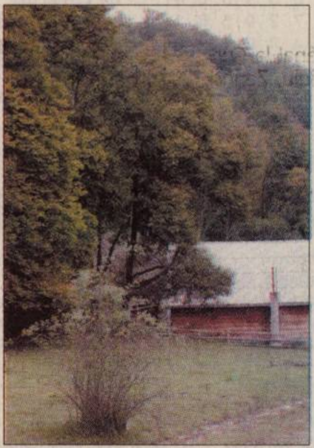

Pădurile devin, de sărbători, ţinta principală a hoţilor (Foto: Margarea Szego)

Cros umanitar

Arad (V.F.) - Grupul Şcolar „Francisc Neuman", în colaborare cu Inspectoratul Şcolar al Judeţului Arad, organizează, joi, 23 noiembrie 2006, Crosul feminin, pentru sprijinirea campaniei împotriva cancerului de sân. La startul, care se va da de pe platoul din faţa Primăriei, s-au înscris eleve şi cadre didactice, fiind invitate şi câte două eleve din fiecare unitate de învăţământ liceal/profesional.

CARICATURA ZILEI

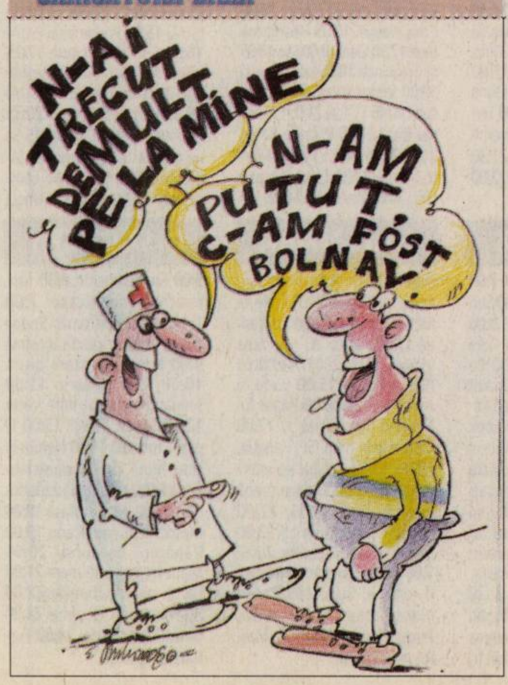

Adevărul te răsplăteşte cu un Chevrolet Aveo !

Toţi cititorii ziarului Adevărul pot participa la concursul puzzle din perioada 18-29 noiembrie. Trimiteţi cât mai multe taloane şi veţi avea şanse mai mari de câştig!

Ce aveţi de făcut?

• Căutaţi şi decupaţi cele zece piese puzzle ce apar în Adevărul în perioada 18-29 noiembrie!
• Adunaţi toate cele zece piese puzzle!
• Dacă vă lipseşte vreo piesă, puteţi folosi o singură dată cuponul Joker, ce va apărea în data de 4 decembrie.
• Lipiţi pe talon cele zece piese puzzle decupate din ziar!
• Completaţi talonul cu datele dvs. personale!
• Expediaţi talonul prin poştă!
• Talonul trebuie să ajungă la noi până în data de 18 decembrie.
• Scrieţi pe plic "Adevărul te răsplăteşte cu un Aveo!"
• Extragerea câştigătorului va avea loc în data de 20 decembrie, în prezenţa notarului public, la reprezentanţa Chevrolet West din Aradul Nou.

• Trimiteţi talonul din ziarul de vineri, 17 noiembrie 2006, completat cu datele dvs. personale şi cu cele zece piese puzzle (care apar în perioada 18-29 noiembrie) lipite pe verso, la adresa:

Redacţia Adevărul Arad, B-dul Revoluţiei nr. 81 Cod 310130

Această imagine se decupează!

• Taloanele pot fi aduse şi personal la Redacţie. Trimiterea talonului completat şi cu cele zece piese puzzle lipite înseamnă aprobarea condiţiilor participării la concurs. Vă exprimaţi acordul de a fi contactat de reprezentanţii Adevărul, în cadrul acţiunii promoţionale. Premiul nu este transmisibil şi nu se acordă contravaloarea în bani. Acţiunea juridică este exclusă. Nu pot participa angajaţii Inform Media, Chevrolet West şi membrii de familie ai acestora.

PE SCURT

● **Lecţii franceze.** Prefectul Gavril Popescu va lua lecţii de la omologii săi din Franţa. Evenimentul va avea loc undeva la mijlocul lui decembrie, la Bucureşti, acolo unde sunt aşteptaţi toţi prefecţii din ţară. Cursul face parte din acţiunile de pregătire ale înalţilor funcţionari pentru funcţia pe care o ocupă.

SUDOKU

Reguli:

În fiecare bloc sunt câteva cifre între 1 şi 9, stabilite dinainte. Acestea trebuie completate cu cifrele lipsă, în aşa fel încât fiecare număr să figureze o singură dată. De asemenea, cifrele de la 1 la 9 trebuie să figureze o singură dată atât pe rândurile orizontale cât şi pe coloanele verticale ale celor nouă blocuri luate împreună.

ÎNCEPĂTORI

			6	2	4	3		8
			7			6	4	2
		6		9	3			
7	6						2	
1		9		4		7		
8		2			7	1		
9	3			1	8			7
	1		4					5
6	8					4	1	9

AVANSAŢI

	2		1			3	9	
3				8		1		6
9				3				
	1	8			7		4	
				4				
	4		6			8	5	
				6				7
4		5		1				2
	9	7			5		3	

Soluţia jocului din numărul precedent

6	1	5	9	4	8	3	2	7
3	9	7	2	6	1	4	8	5
4	8	2	5	3	7	9	6	1
9	5	1	4	2	3	8	7	6
2	4	8	6	7	9	5	1	3
7	6	3	8	1	5	2	4	9
8	3	6	1	5	2	7	9	4
1	7	9	3	8	4	6	5	2
5	2	4	7	9	6	1	3	8

ÎNCEPĂTORI

8	5	6	9	7	3	4	1	2
1	4	3	8	6	2	9	5	7
9	7	2	1	4	5	6	3	8
4	3	1	2	9	6	8	7	5
5	9	8	3	1	7	2	4	6
2	6	7	5	8	4	1	9	3
7	2	9	6	5	1	3	8	4
3	8	4	7	2	9	5	6	1
6	1	5	4	3	8	7	2	9

AVANSAŢI

Desenează felicitarea de Crăciun a ziarului Adevărul!

Fiecare copil din municipiu sau judeţ poate să ne ajute să avem o felicitare de Crăciun originală, aşa cum le-ar plăcea tuturor colaboratorilor noştri să primească, de sărbători, din partea ziarului Adevărul. Dacă sunteţi copii talentaţi, desenaţi, pe o coală mică de desen, o felicitare de Crăciun după propria voastră inspiraţie.

Desenul va trebui să ajungă la noi până în data de 12 decembrie. Cel mai frumos desen se va transforma într-o felicitare adevărată, pe care, la rândul nostru, o vom trimite, cu ocazia Marii Sărbători a Crăciunului, tuturor colaboratorilor noştri de peste an. Copilul care va desena pentru Adevărul cea mai frumoasă felicitare va primi un frumos cadou de Crăciun. Se vor acorda inclusiv premiile 2 şi 3, care vor consta, de asemenea, în cadouri de la Moş Crăciun pentru copii.

● *Concursul începe ACUM!!! Desenează şi trimite-ne desenul pe adresa Redacţia Ziarului Adevărul, Arad, B-dul*

Revoluţiei nr. 81. Desenul poate fi adus şi direct la redacţie. Scrie pe plic: "Desenează felicitarea de Crăciun!"

● *Avem nevoie de numele, prenumele, vârsta, adresa şi numărul de telefon ale fiecărui participant.*

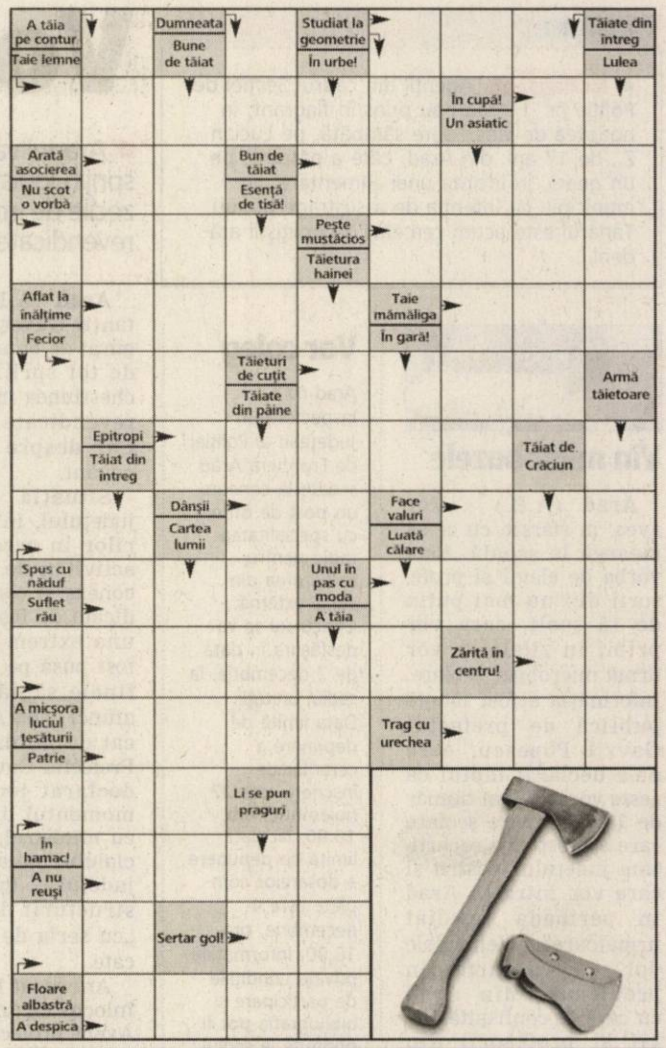

Soluţia integramei din numărul precedent: S – C – U – I – COMANDANT – MAPA – ASA – HAI – RS – AR – U – ORATOR – OARE – ARCA – UI – CR – IN – ST – SATIN – OCEL – RAS – PRAF – NORI – IV – LIDER – STARE – ALAI – ATENT – ERGI

Cuvinte norocoase!

Concursul "Cuvinte norocoase!" continuă. Completaţi toate integramele din perioada 21 noiembrie-6 decembrie a.c. şi trimiteţi-le, împreună cu un (singur) talon de concurs, pe care îl găsiţi alături, pe adresa Redacţiei (B-dul Revoluţiei nr. 81), până în data de 13 decembrie a.c. Plicurile cu cele 13 integrame, completate şi talonul de concurs aferent, completat la toate rubricile, pot fi depuse şi direct la sediul Redacţiei. În urma unei extrageri care va avea loc în data de 14 decembrie a.c., cel mai norocos fidel al integramelor va câştiga un obiect de uz casnic. Extragerea va avea loc în prezenţa unei comisii. La acest concurs nu pot participa angajaţii Inform Media şi nici rudele acestora de gradele I şi II.

Nume..........................Prenume..........................
Adresa..........................
Tel..........................Localitatea..........................
Sunteţi abonat la Adevărul? DA ❑ NU ❑
ADEVĂRUL

PROGRAME TV

TVR 1

7:00 **Jurnalul TVR. Sport Meteo**
8:00 **Justiţie militară** (s). Cu: David James Elliott, Catherine Bell
8:55 **De la alb-negru... la color**
9:00 **Elefantul cu bulină** (r)
9:30 **Desene animate: Sabrina**
10:25 **TVR 50. Izolaţi în România**
10:35 **Dinastia** (r)
11:05 **Lumea citeşte** (r)
12:00 **Dis-de-seară** (r)
13:00 **Corry şi restul lumii** (ep. 79, SUA, 2003). Cu: Ben Savage, Rider Strong, Danielle Fishel
13:30 **Desene animate: Club Disney** (SUA)
14:00 **Jurnalul TVR**
15:30 **Oameni ca noi**
16:00 **Convieţuiri. Magazin pentru alte naţionalităţi**
17:00 **Jurnalul TVR**
17:15 **Pe ce dăm banii?**
17:50 **De la alb-negru... la color**
18:00 **Dis-de-seară**
19:00 **Jurnalul TVR**
20:15 **La Urgenţă** (ep. 9, România, 2006). Cu: Florin Piersic Jr., Daniela Nane
21:15 **Ochiul magic**
22:15 **Deschide-ţi inima!**
22:45 **Jurnalul TVR. Sport. Meteo**
23:05 **Prim plan**
23:45 **Cultura libre.** Transmisiune directă
0:30 **Viaţa ca-n filme** (serial, comedie). Cu: Brian Benben, Denny Dillon. R.: David Crane, Marta Kauffman
1:10 **Final sumbru** (thriller, Franţa/SUA, 2002). Cu: Ray Wise, Lin Shaye, Mick Cain, Alexandra Holden. R.: Jean-Baptiste Andrea
2:35 **Jurnalul TVR** (r)
3:35 **Tezaur folcloric** (r)
4:55 **Viaţa ca-n filme** (s, r)
5:30 **Cultura libre** (r)
6:10 **Pe ce dăm banii?** (r)

PRO TV

7:00 **Ştirile ProTv. Ce se întâmplă doctore? Te uiţi şi câştigi**
9:10 **Omul care aduce cartea**
9:15 **Tânăr şi neliniştit** (film serial, reluare)
10:15 **Om sărac, om bogat** (film serial, reluare)
11:15 **Vacanţa Mare** (reluare)
12:15 **Familia Bundy** (s)
13:00 **Ştirile ProTv. Te uiţi şi câştigi**
13:45 **Scrisoarea de dragoste** (comedie, SUA, 1999). Cu: Kate Capshaw, Gloria Stuart, Ellen DeGeneres, Blythe Danner. R.: Peter Chan
16:00 **Tânăr şi neliniştit** (s). **Te uiţi şi câştigi**
17:00 **Ştirile ProTv. Vremea. Te uiţi şi câştigi**
17:45 **Om sărac, om bogat** (s) **Te uiţi şi câştigi**
18:55 **Ştirile sportive**
19:00 **Ştirile ProTv. Sport. Vremea**
20:30 **Vacanţa Mare**
21:45 **UEFA Champions League: Levski Sofia – FC Barcelona** (transmisiune în direct). **Ştirile Pro Tv**
24:00 **Rezumat Champions League**
2:00 **Familia Bundy** (film serial, reluare)
2:25 **Omul care aduce cartea** (reluare)
2:30 **Ştirile Pro Tv**
3:30 **UEFA Champions League: Levski Sofia – FC Barcelona** (reluare)
5:00 **Scrisoarea de dragoste** (film, reluare) Cu: Kate Capshaw, Gloria Stuart, Ellen DeGeneres, Blythe Danner. R.: Peter Chan

ANTENA 1

6:00 **În gura presei** cu Mircea Badea
7:00 **Matinal: Dimineaţa devreme** cu Cristina Cioran şi Dan Capatos
9:00 **În gura presei** (reluare)
10:00 **Concurs interactiv**
11:00 **Vivere** (serial)
12:00 **Vocea inimii** (serial)
13:00 **Observator** cu Simona Gherghe
13:45 **Din dragoste** (r) (divertisment)
16:00 **Observator**
16:45 **9595, te învaţă ce să faci**
18:00 **Vocea inimii** (serial, dramă, România, 2006). Cu: Ioan Isaiu, Toma Dănilă, Olga Delia Mateescu, Cezara Dafinescu, Alexandru Repan, Ion Dichiseanu, Marius Bodochi, Maria Dinulescu, Andreea Măcelaru Şofron
19:00 **Observator** cu Alessandra Stoicescu şi Lucian Mândruţă. **Sport. Meteo**
20:30 **Ziua judecăţii** (divertisment)
22:30 **Fast Food** (serial comedie, România, 2006). Cu: Alina Crişan, Sorana Mohamad, Beatrice Peter, Alin Roşu, Adrian Nartea, Edgar Nistor
23:00 **Observator** cu Andreea Berecleanu şi Andrei Zaharescu. **Sport**
24:00 **Alias** (film serial)
1:00 **Întâmplări hazlii** (serial)
2:00 **Concurs interactiv**
3:00 **Observator** (reluare)
4:00 **Vivere** (reluare)
5:00 **Anastasia** (film serial, dramă, Rusia, 2003). Cu: Elena Korikova, Petr Krasilov, Daniel Strakhov

HBO

6:00 **Terry** (dramă, Canada, 2005). Cu: Noah Reid, Matt Gordon
7:35 **O iubire perfectă** (romantic, Canada, 2004). Cu: Daniel Ayers
9:10 **Fraierul** (comedie, SUA, 2000). Cu: Jason Biggs, Greg Kinnear
10:50 **Pe platourile de filmare**
11:20 **Premiul AFI - Sean Connery** (SUA, 2006)
12:55 **În căutare de prieteni** (aventuri, Norvegia, 2004). Cu: Anders Andersen, Reidar Sorensen
14:25 **Ghidul autostopistului galactic** (aventuri, SUA, 2005). Cu: Martin Freeman, Mos Def
16:15 **Arsene Lupin** (aventuri, Franţa, 2004). Cu: Romain Duris, Eva Green, Kristin Scott Thomas, Pascal Greggory. R.: Jean-Paul Salome
18:25 **Să-ţi trăieşti viaţa** (dramă, SUA, 2004). Cu: Benjamin P. Garman, Patrick Chu, Dick Arnold. R.: Jesse Harris
20:00 **Soacra mea e o scorpie** (comedie, SUA, 2005). Cu: Jane Fonda, Jennifer Lopez
21:40 **Impostorul** (dramă, SUA, 2004). Cu: Jonathan Tucker, Peter Mullen, Enrico Colantoni, Maeve Quinlan
23:10 **Moşul cel rău** (comedie, SUA, 2003). Cu: Billy Bob Thornton, Tony Cox, Brett Kelly
0:40 **Alfie** (comedie, Marea Britanie, 2004). Cu: Jude Law, Jane Krakowski, Marisa Tomei
2:25 **Frumosul boxer** (dramă, Thailanda, 2003). Cu: Asanee Suwan
4:25 **Creep** (horror, Marea Britanie, 2004). Cu: Jeremy Sheffield, Franka Potente, Ken Campbell, Vas Blackwood. R.: Christopher Smith

TVR 2

7:00 ABC... de ce? (reluare) **7:30** Noile aventuri ale fiicei oceanului (film serial, desen animat, Australia, 2000) **8:00** Lecţia de... geografie (reluare) La plimbare prin Asia **8:30** Exploratorii galactici (reluare) **9:00** Doctor Who (film serial, reluare) **10:00** Tonomatul DP2 **11:30** Caracatiţa (film serial) **12:25** Şcoala părinţilor (film documentar, reluare) **13:00** Omul între soft şi moft (reluare) **14:00** ABC... de ce? **14:30** Exploratorii galactici (film serial) **15:00** Împreună în Europa. Promenada **16:00** Jurnalul TVR (reluare) **16:30** E Forum **17:00** Doctor Who (film serial) **18:00** Lecţia de... istorie (film documentar) **18:35** Caracatiţa (film serial) **19:25** Cum să nu ne îmbrăcăm (film documentar) **20:00** Bugetul meu. Preţul banilor **20:30** Bazar **21:00** Ora de ştiri **22:10** Vise (dramă) **0:15** Transfer **0:45** Futurama (desene animate) **1:15** Jurnalul Euronews

AXN

7:00 Stăpânul fiarelor (film serial) **7:45** Poliţia portuară (film serial) **8:35** Survivor **9:25** Districtul (film serial) **10:15** Sliders: Lumi paralele (film serial) **11:05** Stăpânul fiarelor (s) **11:55** Survivor **2:45** Poliţia portuară (s) **13:35** Districtul (s) **14:25** Sliders: Lumi paralele (s) **15:15** Agenţia (s) **16:05** Stăpânul fiarelor (s) **16:55** Poliţia portuară (s) **17:45** Survivor **18:35** Districtul (s) **19:25** The Amazing Race **20:15** Agenţia (s) **21:05** Operaţiunea de salvare (dramă, SUA, 2004) **22:00** Pedeapsă capitală (acţiune, SUA, 1999) **23:35** Agenţia (s) **0:20** Operaţiunea de salvare (dramă, SUA, 2004 **1:10** Pedeapsă capitală (acţiune, SUA, 1999) **2:45** Operaţiunea de salvare (dramă, SUA, 2004). Cu: Jennifer Garner, Victor Garber, Ron Rifkin, Michael Vartan

PRIMA TV

7:00 Super recorduri (r) **7:30** Dragoste şi putere (r) **8:00** Sport cu Florentina **8:35** Lumea circului (film, r) **11:00** Tele RON **13:00** Play **14:30** Dragoste şi putere (s) **15:00** Vacanţă la Roma (dramă romantică, SUA, 1953) **17:30** Trăsniţi în N.A.T.O. (r) **18:00** Focus **19:00** Super recorduri **19:30** Camera de râs **20:00** Cronica Cârcotaşilor **22:00** Trăsniţi în N.A.T.O. **22:30** Focus Plus. Prezintă: Cristina Ţopescu **23:30** Săptămâna nebună **0:30** Interviurile Cristinei Ţopescu (r) **1:30** Focus (r) **2:30** Sunset Beach (s) **3:30** Clubul de noapte

PRO CINEMA

9:15 Liga juniorilor (r) **10:10** Calea misterelor (r) **11:45** Bună dimineaţa, Miami! (r) **12:45** Telefonul de la miezul nopţii (s) **13:45** Merrie Melodies Show (s) **14:15** Liga juniorilor (s) **14:45** Cinema **15:00** Joan din Arcadia (r) **16:15** Cinema **16:30** Ghici ce-mi place la tine (r) **17:00** Calea misterelor (s) **18:00** Bună dimineaţa, Miami! (s) **19:00** Terapie intensivă (s) **20:00** Cinema **20:20** Joan din Arcadia (s) **21:30** Ghici ce-mi place la tine (s) **22:00** Pasărea spin (dr.)

NAŢIONAL

6:00 Întreabă-l pe Gabi (r) **7:00** Mambo şi pasiune (s) **8:00** Ştiri N24 **8:30** Revista presei **9:00** Dimineaţa cu Răzvan şi Dani **11:00** Teleshopping **11:30** Ce bine e acasă! (s) **12:00** Quizzit **13:00** Ţara lu' Papură Vouă (divertisment 2004) **13:20** Look who is winning **14:30** Miezul problemei (r) **16:00** Naţionala de bere **17:00** Bărbatul din vis (s) **18:00** Baronii (r) **18:30** Ştiri Naţional TV **19:45** Ţara lu' Papură Vouă (divertisment 2004) **20:15** Sărut mâna, mamă! **22:00** Baronii (s) **22:30** Miezul problemei **24:00** Ştiri **0:30** Poltergeist - Moştenirea (s) **2:30** Sărut mâna, mamă! (r)

ACASĂ

7:00 Rebelde (r) **8:00** Suflete rănite (r) **9:00** De 3x femeie (r) **10:00** Ciocolată cu piper (s) **11:00** Bărbatul visurilor mele (r) **12:00** Pariul iubirii (serial, Mexic, 2004) **13:00** Jurământul (s) **15:15** Reţeta de acasă **15:30** Suflete rănite (s) **16:30** Poveştiri adevărate **17:30** De 3x femeie **18:30** Rebelde (s) **19:30** SOS, viaţa mea! (s, Argentina, 2006) **20:30** Iubire ca în filme (s, România, 2006) **21:30** Daria, iubirea mea (s) **22:30** Tărâmul pasiunii (s) **23:30** Bărbatul visurilor mele (s) **0:30** Poveştiri adevărate (r) **1:30** Iubire ca în filme (s, r) **2:30** Daria, iubirea mea (r)

M1

6:50 Răsărit de soare **10:05** Plaza **11:00** Mozaicul zilei **12:30** Panorama festivalurilor (mag.) **13:00** Ştiri **13:30** Avocatul televiziunii **15:05** Ideal **15:10** Fetele Gilmore (s) **16:00** Dezbatere despre guvern **16:30** Casa creaţiei **17:05** Heartbreak High **17:50** Ideal **18:00** Ştiri **18:05** Ştiri regionale **18:25** Încântare (It.) **19:20** Vecinii (Ung.) **20:00** Ştiri, sport **20:45** TV Taxi **21:05** La cererea dvs.! **21:20** Portrete (Ung., 2004) **22:05** Marţi 21 **23:00** Miercuri seara **23:30** Ceva Hungary (div.) **24:00** Casa culturii **0:25** Ştiri

HALLMARK

8:00 Călătorie în timp (SF, Canada, 1999) **10:00** Fiicele lui McLeod (serial) **11:00** Ed (serial) **12:00** Alături de sora mea (dramă, SUA, 2002) **14:00** Ed (film serial, r) **15:00** Viaţa în Africa (serial) **16:00** Fiicele lui McLeod (film serial, r) **17:00** Călătorie în timp (SF, Canada, 1999) **19:00** Echipa de intervenţie (s, r) **20:00** Mica sirenă (dramă, SUA, 2000) **22:00** Brigada secretă (serial) **23:00** Suspect de crimă (thriller, 2006) **1:00** Numai dragostea (partea I) (dramă, SUA, 1998). Cu: Marisa Tomei, Rob Morrow, Jeroen Krabbé, Mathilda May. R.: John Erman

INFO TV

9,00 Info 2 - rel.; 9,45 Subiectul zilei; 10,00 Maeştrii cascadoriei; 11,00 Preciosa - s.; 12,00 Farmacia de serviciu - s.; 13,00 Între dragoste şi onoare - f., AP; 14,30 Întrebări - rel.; 15,30 Joia populară - rel.; 16,30 Videoclipuri; 16,45 Teleimobiliare; 17,15 Deşertul vorbeşte; 17,45 Lumea adâncurilor; 18,00 Info 1; 18,45 Subiectul zilei; 19,00 Tribuna UVVG; 20,00 Discuţia de seară; 21,00 Proces-verbal; 22,00 Info 2; 22,45 Subiectul zilei; 23,00 Poliţişti corupţi - f., AP; 0,30 Videoclipuri; 1,00 Infotext

TV 2

7:00 Bucătăria lui Stahl pentru copii **7:25** Ştiri **7:55** Mokka **10:00** Bucătăria lui Stahl **10:10** Sodă **12:25** Haideţi băieţi! **12:45** Joc telefonic **13:55** Spaceballs - Bilele spaţiale (SUA) **15:55** Prietenii tăi (SUA) **16:55** Lisa e doar una **17:25** Vânătorii comorilor pierdute (SUA) **18:25** Everwood (SUA) **19:30** Ştiri **20:05** Activ **20:35** La bine şi la rău (SUA) **21:15** Să ne tocmim **22:15** Neveste disperate **23:15** O familie cumsecade la Budapesta (Ung.)

DISCOVERY

5:00 Superstructuri **6:00** Motociclete americane **7:00** Tehnologie extremă: Space Tower **8:00** O pradă mortală **9:00** Natura în stare brută **10:00** Ray Mears **11:00** Megarăzboaie cu fiare vechi **12:00** Space Tower **13:00** O pradă mortală **14:00** Natura în stare brută **15:00** Cum se fabrică **16:00** Luptătorii văzduhurilor **17:00** Viteză uriaşă **18:00** Motociclete americane **19:00** Vânătorii de mituri **20:00** Manevre pe scară mare **21:00** La un pas de moarte **22:00** Adevăratul loc al crimei **23:00** Dinastii ale vitezei **24:00** Furtuna de gheaţă

PE SCURT

• **Fără permis.** Agenţii Biroului de Ordine Publică îl cercetează pe Marius Rujan, de 19 ani, din Vladimirescu. În cursul zilei de luni, tânărul a fost depistat de către agenţii de poliţie, în municipiul Arad, în timp ce conducea un autoturism fără a poseda permis de conducere.

Zeci de medici, la Parchet!

■ 20 de medici şi asistente medicale au fost audiaţi ieri de procurori pentru luare de mită şi uz de fals.

ADRIANA BARBU
adriana.barbu@informmedia.ro

Arad - Peste 20 de medici şi asistente medicale de la Spitalul Judeţean şi de la Policlinica CFR au dat ieri ochii cu procurorii. Cadrele medicale au fost audiate, ieri, de procurori de pe lângă Tribunalul Arad, pentru că sunt suspectate de eliberarea de adeverinţe medicale false pentru cei care s-au înscris la şcoala de şoferi, de luare de mită, abuz în serviciu şi uz de fals. Potrivit informaţiilor pe care le deţinem, subiectul de la care au pornit audierile de ieri l-au reprezentat cele 16 adeverinţe medicale eliberate pentru tot atâţia candidaţi la examenul de la şcoala de şoferi, analize medicale false, pentru care se pare că medicii percepeau între 1 şi 1,5 milioane lei. Poliţia i-a sesizat pe procurori după ce a descoperit că cele 16 adeverinţe medicale purtau semnătura unui singur medic. Procurorii au intrat pe fir, iar în cursul zilei de ieri au audiat zeci de medici şi cadre medicale de la Policlinica CFR şi Spitalul Judeţean. Ar trebui menţionat şi faptul că, potrivit informaţiilor noastre, parte din analizele false ce fac acum obiectul cercetării procurorilor au fost eliberate pentru tinerii care s-au înscris la concursul din luna august pentru un post tocmai în sânul Inspectoratului Judeţean de Poliţie. Unii dintre candidaţii prinşi au dat, se pare, şi declaraţii privind modul în care au intrat în posesia acestor adeverinţe şi sumele plătite pentru acte.

Pe moment, există 25 de dosare ale cadrelor medicale acuzate că au eliberat adeverinţe medicale false, însă ancheta vizează, per total, aproape 60 de medici şi asistenţi.

Numai la aşa doctori să nu ajungi! (Foto: Vasile Obşitoş)

ARAD ONLINE www.stiri.aradon.ro
Aici video
http://stiri.aradon.ro

Grafică suprarealistă

Arad (V.S.) - Recent, la Galeriile „Turnul de apă", tânărul Matei Florian a debutat cu prima expoziţie personală de grafică, sub titlul „Lumina din lacrima neagră.". La vernisaj - în pofida serioasei concurenţe de la „Delta", unde expuneau în forţă cinci absolvenţi ai Facultăţii de arte plastice din Timişoara - au fost prezenţi destui iubitori de frumos din urbe, lumea privind cu interes cele 15 lucrări expuse şi ascultând atentă prezentările făcute de cei doi Horia: Truţă („Am bucuria de a vă prezenta un pictor autentic, un artist care şi-a găsit cu adevărat vocaţia în grafică") şi Ungureanu („Trei lucruri esenţiale am descoperit la acest tânăr: mână, ochi şi idei."). Expoziţia va putea fi vizitată zilnic în următoarele două săptămâni la galeriile mai sus pomenite.

Fără „trecere"

Arad (A.B.) - Nu avem trecere în privinţa autostrăzii nici măcar când aceasta este discutată în şedinţă comună între Guvernele României şi Ungariei. Subiectul autostrăzii a fost abordat, însă singurul lucru care s-a punctat aici este că tronsonul e considerat prioritar. Potrivit declaraţiei semnate, România şi Ungaria sunt interesate de autostrada pe direcţia Nădlac-Constanţa, că acest tronsonul are o lungime de 872,19 km iar durata execuţiei este 2001-2012. Cu toate acestea, autostrada Transilvania s-a bucurat de mai multă atenţie, chiar şi în această discuţie. Cum din 2001 şi până în prezent, în problema autostrăzii spre Arad nu s-a făcut nimic, e imposibil de crezut că finalul lucrărilor va fi în 2012.

La „Coandă", bobocii au fost în bal

Arad - La sfârşitul săptămânii trecute s-au ales Miss şi Mister Boboc ai Grupului Şcolar de Transporturi Auto „Henri Coandă" Arad în cadrul unui bal ce s-a desfăşurat în spaţiul primitor al Discotecii Viva. După un spectacol de bună calitate, cu antren (susţinut de formaţiile locale „Super Still" şi „Illicit", precum şi de foşti elevi ai şcolii), probe de inteligenţă şi cultură generală, dans şi îndemânare culinară, juriul exigent alcătuit din profesori şi elevi ai liceului au decis în urma deliberărilor câştigătorii. Aceştia sunt bobocii Alina Elena Scorţariu şi Flavius Alexandru Gabor.

Toamna se numără bobocii (Foto: FAN)

„ADEVĂRUL" ÎNTREABĂ: „Ce părere aveţi că primarul Gheorghe Falcă a fost chemat la audieri de DNA?"

Adat un exemplu prost pentru toţi arădenii. Dacă este vinovat ar trebui pedepsit după lege. Dar trebuie avut în vedere că este primar şi probabil astfel va scăpa.
GABRIEL HANCSAK (20 ANI), MUNCITOR

Eu cred că este nevinovat, nu prea îmi vine să cred că nu a făcut el ceva rău. Oricum sunt convis că se va descurca. Fiecare face ce poate şi se descurcă cum poate.
TODOR ACHIM (78 ANI), PENSIONAR

Este bine că este anchetat şi bineînţeles că dacă este găsit vinovat trebuie pedepsit. Cât a fost primar a făcut şi fapte bune, de exemplu strada Voinicilor, şi rele.
LUCIANA NOVAC (26 ANI), CONSULTANT

Sincer, nu mă prea interesează ce a făcut. Fiecare îşi face manevrele după cum poate. Cum este şi un proverb românesc „Fiecare îşi face unde munceşte".
ATTILA BODEA (28 ANI), VOPSITOR

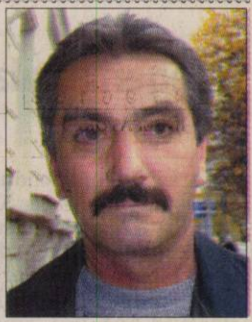

Este foarte bine că este anchetat. În cazul în care este vinovat, trebuie pedepsit. Astfel poate reuşim să rezolvăm problemele de la baza lor, adică de unde încep.
PAVEL NEAG (44 ANI), VÂNZĂTOR

Conferinţa despre Emigrare în Canada

Arad - VIA Canada a organizat în Arad o conferinţă privind noile condiţii de emigrare în Canada. Detalii pot fi obţinute la biroul VIA Canada sau pe www.emigrarecanada.ro.

Primăria Arad, zguduită de grave acuzaţii de corupţie, a folosit această ocazie pentru a abate atenţia comunităţii de la problemele majore. Astfel, a refuzat cererea de autorizare a afişajului VIA Canada şi a publicat un articol privind lipirea ilegală de afişe.

Iată, din nou, care sunt priorităţile celor însărcinaţi să conducă destinele arădenilor. Unde sunt drumurile noastre, pline de gropi, pe lista priorităţilor?

RECLAMĂ

Buletin pe bază de procură

Arad (C.T.) - Serviciul Public Comunitar de Evidenţă a Persoanelor informează cetăţenii că, pentru aprobarea normelor metodologice privind evidenţa, domiciliul, reşedinţa şi actele de identitate ale cetăţenilor români, în situaţia în care solicitantul actului de identitate se află temporar în străinătate, depunerea cererii sau înmânarea actului de identitate se poate face şi pe bază de procură specială. Aceasta poate fi obţinută de la misiunile diplomatice sau de la oficiile consulare ale României din statul respectiv. Procura trebuie să aibă aplicată fotografia solicitantului, să fie certificată cu timbru sec al misiunii sau al oficiului consular respectiv (la procură ataşându-se o fotografie identică cu cea aplicată pe aceasta), iar în cuprinsul procurii trebuie să se regăsească scopul pentru care aceasta a fost eliberată. Depunerea cererii şi a documentelor necesare eliberării primului act de identitate nu se poate realiza în baza unei procuri speciale.

PE SCURT

• Convorbiri. Biblioteca Judeţeană găzduieşte astăzi, de la ora 15, o nouă ediţie a „Convorbirilor pe aceeaşi arcă". Protagonist este poetul Nicolae Nicoară - Horia. Sunt invitaţi elevi de la Grupul Şcolar C.F.R. şi toţi iubitorii de poezie.

Scuze

Arad (S.T.) - Fostul deţinut politic Dumitru Gavrilă doreşte să îşi ceară scuze faţă de viceprimarul Tiberiu Dekany, pe care l-a atacat într-un mod neelegant la Conferinţa Judeţeană a PNL. „În timpul lucrărilor Conferinţei Judeţene de alegeri PNL, filiala Arad, din data de 18 noiembrie 2006, din cuvântul meu s-a indus ideea că domnul viceprimar Tiberiu Dekany, candidat la preşedinţia Biroului Teritorial Judeţean, ar putea fi o persoană manipulabilă ce ar putea să aibă legătură cu fosta Securitate, prin interpuşi. În urma unei discuţii edificatoare cu domnul Tiberiu Dekany, care a avut 15 ani la Revoluţie, m-am convins că acesta nu are şi nu a avut nici o legătură cu fosta Securitate, dimpotrivă, fiind un militant de dreapta. Pentru a nu ştirbi din imaginea şi personalitatea sa, îmi cer scuze".

Paza obiectivelor

Bucureşti (A.G.) - În temeiul articolului 74 alin.(4) din Constituţia României, deputatul PC Lia Ardelean a înaintat Biroului Permanent al Senatului României propunerea legislativă pentru modificarea Legii nr. 333/2003 privind paza obiectivelor, bunurilor, valorilor şi protecţia persoanelor, spre a fi supusă dezbaterii şi aprobării parlamentare. Potrivit propunerii legislative a parlamentarului conservator, articolul 22, alineatul (5), din Legea nr. 333/2003 privind paza obiectivelor, bunurilor, valorilor şi protecţia persoanelor va trebui modificat.

Alegeri anulate la PSD Arad

Arad (S.T.) - Conducerea centrală a PSD a respins hotărârea Comitetului Executiv al PSD Arad, conform căreia la Conferinţa Judeţeană Extraordinară urmau să se desfăşoare şi alegeri pentru funcţia de preşedinte al organizaţiei judeţene. Cu toate că Ioan Rus, care răspunde de organizaţia arădeană, nu ar fi avut nimic împotrivă, se pare că preşedintele Mircea Geoană a fost de altă părere, preferând ca preşedinţii de organizaţii judeţene să fie aleşi la Conferinţele Judeţene la termen, adică abia după Congresul PSD din 10 decembrie, inclusiv la cele trei sau patru organizaţii - printre care este şi Aradul - conduse de către preşedinţi interimari. În aceste condiţii, Conferinţa Judeţeană Extraordinară a PSD Arad, care se va desfăşura vineri, 24 noiembrie, va avea pe ordinea de zi doar desemnarea celor 17 delegaţi la Congres şi validarea completărilor făcute în urma migrării. Până la Conferinţa Judeţeană din primăvară, Remeţan rămâne preşedinte interimar, prelungindu-se şi mandatul echipei actuale.

Ca un premiu de consolare pentru social-democraţii arădeni, aceştia vor avea dreptul la încă un membru în Consiliul Naţional pe lângă cei opt pe care îi are.

Un amănunt oarecum hazliu, deşi încă nu-şi depusese oficial candidatura, Remeţan avea un contracandidat, în persoana primarului de la Şilindia, Cornel Scrob, singurul care se înscrisese oficial în cursă.

Florin Remeţan şi-a făcut degeaba temele (Foto : Ştefan Matyaş)

Un primar, în trei ipostaze. Vă lăsăm pe dumneavoastră să vă răspundeţi la întrebarea „În care din cele trei s-a simţit în apele sale?" (Foto: Ştefan Matyaş)

Falcă, trei ore la Parchet

■ DNA iscă război la nivelul cel mai de sus al Primăriei municipiului, între Falcă şi Dekany.

Arad (A.O.) - „Mai mult, am arătat că în anul 2004, în acelaşi segment din Fabrica de Zahăr s-a vândut teren cu 10 euro, prin comisia care exista atunci condusă de fostul primar şi de echipa de atunci. Din comisia de acum fac parte, în proporţie de 80 la sută, membrii de atunci ai comisiei. Acum, această comisie, condusă de domnul Dekany a obţinut un preţ de 16 euro plus TVA. Acesta a fost modul de lucru şi noi am prezentat această situaţie. Mulţumesc". Atât şi nimic mai mult a dorit să spună primarul.

> *Nu-i cunosc, sub nici o formă, pe administratorii firmei Elecon*
>
>
>
> TIBERIU DEKANY

De bună credinţă

Cum uşor se poate observa din declaraţia lui Gheorghe Falcă, acesta sugerează că implicaţia sa în toată povestea este aproape nulă, viceprimarul Dekany fiind scos la înaintare ca omul care a negociat totul, fără să primească nici un îndemn de la nimeni. Însă, presa a semnalat demult faptul că primarul, atunci când e vorba de ceva sensibil, ca să nu apară dumnealui în faţă îi pune pe viceprimari - cu ordine de serviciu - să iscălească. Când a auzit că primarul s-a „spălat pe mâini" şi l-a certificat ca şef al comisiei de negociere cu Elecon-ul, Tiberiu Dekany s-a aprins. "Nu am convocat eu comisia de negociere, cu cel puţin o zi înainte şi ulterior să plec din Arad. Nu am participat eu la calculul de 13 euro propus de executiv. Am fost de bună credinţă, crescând preţul în timpul negocierii, de la 13 la 16 euro, convins fiind că dacă acest preţ va fi considerat prea mic de către CLM, negocierea să poată fi reluată. Nu am nici un fel de legături şi nu-i cunosc, sub nici o formă, pe administratorii firmei Elecon. I-am întâlnit doar în timpul negocierii. Regret că nu este pentru prima dată când sunt pus într-o postură jenantă, prin faptul că, pe baza unei dispoziţii emise de primar, nu fac altceva decât să execut obligaţiile ce-mi revin conform legii. Consider că ceea ce am făcut este legal şi că propunerea comisiei de negociere nu putea avea efecte juridice decât după ce aceasta a fost iniţiată de către primar şi aprobată de către CLM", ne-a spus viceprimarul Dekany, lăsându-ne clar impresia că în cazul în care lucrurile se vor agrava, ar putea spune mai multe.

***

În final, nu putem decât să spunem că procurorii DNA obţin probabil exact ceea ce şi-au dorit: un primar care renunţă la corabia cu marinarii săi, pentru a scăpa de la înec. Însă, marinarii au rămas cu năvoadele desfăcute...

ARAD ONLINE www.aradon.ro
Aici mai multe foto şi video
http://stiri.aradon.ro

ULTIMA ORĂ

Arad (A.O.) - Ulterior discuţiei cu „Adevărul", viceprimarul Tiberiu Dekany a plecat de urgenţă la Parchet, probabil pentru a le oferi anchetatorilor explicaţii suplimentare în legătură cu modul în care a fost dumnealui implicat. Şi, la nervi se spun multe... Oricum, vom reveni.

ACCENTE

În spatele gardului vopsit

TRISTAN MIHUŢA
tristan.mihuta@informmedia.ro

Cearta liberalilor primeşte note caraghioase. Toţi vorbesc de unitatea partidului şi, în vremea asta, PNL este sfâşiat cu lăcomie în bucăţi şi bucăţele. „Platforma Stolojan" este, la urma urmei, o înşiruire de enunţuri generale, aşa că doar naivii cred că sfada se poartă în jurul acestei „platforme". În fapt, e vorba de lupta pentru putere în partid. Şi mai limpede, ţinta finală este debarcarea lui Călin Popescu Tăriceanu din ambele funcţii pe care le deţine: de premier şi de preşedinte al Partidului Naţional Liberal. Prin urmare, nici vorbă de lupte pentru unitate, pentru doctrină, pentru principii liberale.

Este de-a dreptul ilar să-l vezi pe acest histrion, l-am numit pe Theodor Stolojan, făcând mofturi, ridicând pretenţii de tot felul, clamând dezbateri, discuţii, dar evitând mereu o întâlnire cu Tăriceanu - chit că acesta, neaşteptat de abil, îl tot invită la o discuţie „bărbătească".

Abia ieri, când nu mai avea încotro, Stolojan a acceptat discuţia într-un cadru lărgit, refuzând-o pe cea între patru ochi, cu premierul. Stolojan e de înţeles. E greu să se întâlnească tete-a-tete cu Tăriceanu şi să-i ceară, pur şi simplu, să dispară din faţa sa şi din întreaga ecuaţie putere-partid. Aşa, cu suporterii în stânga şi în dreapta sa, îi vine mai uşor, fiindcă acest „cor antic" poate puncta despre ce-i vorba pe tot parcursul întrevederii.

Trebuie să plece Tăriceanu? Din fruntea guvernului, ai zice că nu. Economia merge binişor, dovadă frecventele rectificări de buget „în sus", scăderea inflaţiei, creşterea (modestă, dar creştere) cu o lună mai devreme, a pensiilor. De la Bruxelles, cabinetul Tăriceanu, pare, de asemenea, cu mici excepţii, unul care-şi vede relativ bine de treabă. În al doilea rând, ar trebui să plece din fruntea partidului? Este, ar trebui să fie, o chestiune de bucătărie internă a liberalilor, dar nu e aşa. Toţi ştim că Tăriceanu trebuie măturat din ambele poziţii pentru că aşa „vrea" muşchii lui Traian Băsescu. Or, aşa stând lucrurile, se pune o întrebare esenţială: de fapt, ce vor Stolojan, Flutur, Stoica et co.? Îl înlătură, să spunem, pe Tăriceanu.

Şi apoi? Vor rămâne ei liberali, se vor descătuşa de voinţa lui Traian Băsescu, în acel moment, ori îi vor împlini pofta până la capăt, distrugând PNL, dizolvându-l în creuzetele PD, încât partidul lui Băsescu să fie unicul pe dreapta eşichierului politic? Ne este greu să credem că Stolojan va ajunge vreodată să-i spună „ajunge!" lui Traian Băsescu. Mai curând îl vedem în postura de lacheu bucuros că-i poate face orice serviciu i-ar cere jupânul.

De fapt, asta trebuie să preocupe marea masă a liberalilor: bun, îl îndepărtăm pe Tăriceanu. Şi a doua zi? Ce vom face? Încotro, cu partidul?

PE SCURT

● **Stănoiu la DNA.** Senatorul Rodica Stănoiu s-a prezentat, ieri, la CNSAS, în urma unei noi convocări, în legătură cu dosarul său. Ea a mai fost audiată de CNSAS, ea susţinând că are doar dosar de urmărit, nu şi dosar de reţea. Numele ei a apărut, la începutul lunii august, între cele ale politicienilor care ar fi colaborat cu Securitatea.

● **Cataramă, cercetat.** Fostul preşedinte al Safi Invest, Viorel Cataramă, va fi cercetat pentru înşelăciune cu consecinţe deosebit de grave prin fraudarea fondului, după ce judecătorii au desfiinţat soluţia de neîncepere a urmăririi penale dată de procurori. El era acuzat că a prezentat ca reală o situaţie neadevărată şi a creat prejudicii investitorilor fondului.

Cu mască. Militant al mişcării radicale palestiniene Hamas, ţinând un speech la conferinţă de presă ce a avut loc ieri în oraşul Gaza. (Foto: EPA)

Liberalii n-au căzut de acord

Tăriceanu susţine că totul e o bătălie pentru funcţii, iar Stolojan nu renunţă la solicitări.

Bucureşti (MF) - Liderul PNL, Călin Popescu Tăriceanu, a declarat, ieri, la finalul întâlnirii cu iniţiatorii şi susţinătorii platformei iniţiate de Theodor Stolojan, că „discuţia a fost sterilă”, fiind vorba doar despre „o bătălie pentru funcţii şi pentru putere”.

El a adăugat că din partea conducerii PNL există deschidere pentru a discuta despre organizarea unui congres pentru schimbarea Statutului partidului şi alegerea unei noi conduceri.

Tăriceanu a susţinut că platformiştii doresc să meargă înainte cu platforma lor politică, întărind bănuielile pe care le avea că între agenda reală şi cea publică a acestora este o diferenţă enormă.

Cu toate astea, el a admis că este posibil să mai aibă şi alte discuţii cu iniţiatorii şi susţinătorii platformei liberale.

Întrebat dacă platformiştii vor fi reprimiţi în partid, el a răspuns că pot fi reprimiţi dacă înţeleg să consimtă la prevederile statutare.

Stolojan nu cedează

Iniţiatorii platformei liberale îşi menţin, şi după întâlnirea cu liderul PNL, solicitările privind anularea excluderilor din partid, a declaraţiei potrivit căreia cei care aderă la platformă se situează în afara partidului şi crearea posibilităţii ca aceasta să fie dezbătută în filiale.

Stolojan a declarat, la finalul întâlnirii platformiştilor cu Tăriceanu, că acestea sunt „cerinţele minime” pentru a putea continua dialogul şi pentru a contribui la recâştigarea credibilităţii PNL, la întărirea acestuia şi a Alianţei D.A.

„În realitate se doreşte altceva, iar eu ca preşedinte nu voi accepta ca PNL să dispară.”

CĂLIN POPESCU TĂRICEANU

Theodor Stolojan a menţionat principalele solicitări: anularea excluderilor făcute abuziv, anularea declaraţiei politice a conducerii partidului conform căreia cei care aderă la platformă se poziţionează în afara PNL şi crearea posibilităţii de a dezbate platforma liberală în cadrul organizaţiilor.

Flutur, fără sprijin

Comitetul Executiv al PNL a decis, ieri, să-şi retragă sprijinul politic ministrului Agriculturii Gheorghe Flutur, a declarat preşedintele fondator al partidului, senatorul Radu Câmpeanu.

Câmpeanu l-a acuzat pe Flutur că nu vrea să instaureze „meritocraţia” în partid, ci „lichelocraţia”, referindu-se la afirmaţiile acesteia potrivit cărora „pedigree-ul liberal trebuie înlocuit cu meritocraţia”.

Flutur a demisionat, săptămâna trecută, din funcţia de vicepreşedinte al PNL, alăturându-se Grupului pentru Unitatea PNL.

Reuniune în Iran pe tema Irakului

Iranul a anunţat că va găzdui, sâmbătă, o reuniune regională privind viitorul Irakului.

Londra (MF) - Iranul a anunţat că va găzdui, sâmbătă, la Teheran, o reuniune regională privind viitorul Irakului, la care vor participa preşedinţii Siriei şi Irakului.

Noua iniţiativă diplomatică are loc după ce Statele Unite şi Marea Britanie au cerut ca vecinii Irakului să se implice mai activ în menţinerea stabilităţii în zonă.

Atât la Washington, cât şi în lumea arabă devine tot mai clar că violenţele vor continua în Irak dacă vecinii acestei ţări nu vor participa mai activ la găsirea unei soluţii pentru problemele politice şi de securitate ale Irakului.

Actori regionali

Cei mai importanţi actori regionali sunt Siria şi Iranul. Statele Unite acuză Siria că îi ajută pe insurgenţii sunniţi, iar Iranul este bănuit că are legături cu formaţiunile şiite şi cu miliţiile radicale. Atât Teheranul, cât şi Damascul au interese strategice în Irak şi de aceea încearcă să influenţeze activitatea Guvernului de la Bagdad.

Purtătorul de cuvânt al Departamentului de Stat american, Tom Casey, a declarat că Iranul şi Siria trebuie să îşi modifice politicile pentru ca summitul organizat la Teheran să fie eficient.

Dacă totuşi Damascul şi Teheranul se declară de acord să ajute Washingtonul în acţiunea de stabilizare a Irakului, este de aşteptat ca cele două state să ceară ceva în schimb.

Sirienii ar putea cere Statelor Unite să facă presiuni asupra Israelului pentru cedarea Înălţimilor Golan, în timp ce iranienii ar putea dori concesii în programul nuclear al Teheranului pe care Casa Albă îl vrea suspendat cât mai curând.

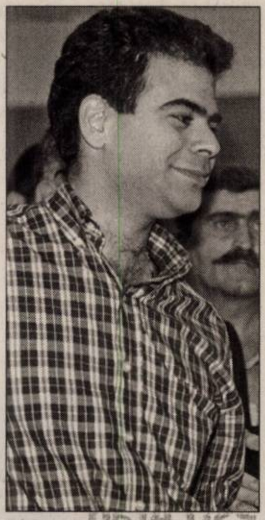

Pierre Gemayel (Foto: EPA)

Ministru asasinat

Beirut (MF) - Ministrul libanez al Industriilor a decedat după ce ieri a fost ţinta tirurilor lansate de persoane înarmate, în apropiere de Beirut, au declarat surse din serviciile de securitate, citate de Reuters.

Sursele au precizat că persoanele înarmate au deschis focul asupra convoiului în care se afla ministrul şi care se îndrepta către cartierul Sin El-Fil.

Pierre Gemayel a fost dus de urgenţă la spital unde a decedat ulterior.

Gemayel, membru al unei formaţiuni creştine, era fiul fostului preşedinte Amin Gemayel.

El era un critic al influenţei Siriei în Liban, în condiţiile în care mai multe voci au acuzat Damascul de implicare în asasinarea fostului premier Rafic Hariri, în februarie 2005, la Beirut.

Libanul traversează o perioadă de criză din cauza neînţelegerilor dintre forţele majoritare antisiriene şi opoziţia susţinută de Damasc.

Premierul libanez Fouad Siniora a declarat ieri că Guvernul pe care îl conduce este în continuare legitim, în pofida faptului că şase miniştri prosirieni şi-au prezentat demisia.

Dezminţiri

Milano (MF) - Fostul premier italian Silvio Berlusconi a dezminţit, ieri, afirmaţiile atribuite lui de cotidianul Libero, potrivit cărora nu ar intenţiona să revină la conducerea guvernului de la Roma şi nici să candideze la preşedinţia ţării. „Nu am nici o intenţie de a abandona responsabilităţile încredinţate mie de electorat; nici un proiect de abandon”, a declarat Berlusconi. Fostul premier a fost citat, ieri, ca declarând că nu va reveni la conducerea guvernului chiar dacă formaţiunea sa de centru-dreapta va câştiga următoarele alegeri. „Ne vom reîntoarce cu siguranţă la guvernare, dar vă pot spune un lucru. Orice s-ar întâmpla, nu mă voi întoarce la Palazzo Chigi (biroul premierului)”, ar fi declarat el.

Silvio Berlusconi (Foto: EPA)

Hillary Clinton (Foto: EPA)

Cea mai populară

Washington (MF) - Senatorul de New York, Hillary Clinton, aflată la cel de-al doilea mandat consecutiv, este de două ori mai populară decât contracandidaţii săi democraţi la alegerile prezidenţiale din 2008, potrivit unui sondaj de opinie realizat de CNN. Hillary Clinton este preferată de 33 la sută dintre persoanele chestionate, dintr-un total de zece potenţiali candidaţi democraţi la alegerile prezidenţiale din 2008. Al doilea loc a fost ocupat de senatorul de Illinois, Barack Obama (15 la sută), cel de-al treilea de fostul senator de Carolina de Nord, John Edwards (14 la sută), urmat de fostul vicepreşedinte Al Gore (14 la sută).

Relaţii restabilite

Bagdad (MF) - Irakul şi Siria au restabilit relaţiile diplomatice bilaterale întrerupte în urmă cu peste 25 de ani, au anunţat ieri miniştrii de Externe ai celor două state, la Bagdad.

„Am încheiat un acord în virtutea căruia relaţiile diplomatice întrerupte de un sfert de secol au fost restabilite complet”, a afirmat ministrul irakian de Externe, Hoshyar Zebari.

„Drapelul irakian va flutura astfel în Siria, iar drapelul sirian va fi înălţat în Irak”, a adăugat el.

Zebari a anunţat că cele două ţări „vor coopera în materie de securitate” şi că experţii din ambele state se vor întâlni pentru a discuta despre aceste probleme.

Şeful diplomaţiei siriene, Walid Mouallem, îşi încheie marţi prima vizită la Bagdad după prăbuşirea regimului lui Saddam Hussein.

În 1980, la începutul războiului de opt ani dintre Iran şi Irak, Bagdadul a întrerupt relaţiile diplomatice cu Damascul în semn de protest faţă de sprijinul acordat de Siria Teheranului.

Audiat timp de trei ore

Bucureşti (MF) - Leonard Orban, nominalizat pentru postul de comisar european pentru multilingvism, va fi audiat, în data de 27 noiembrie, timp de trei ore, în Comisia de cultură şi educaţie a PE, la discuţii urmând să participe şi membrii Comisiei pentru afaceri constituţionale.

Leonard Orban (Foto: arhivă)

Comisarul bulgar Meglena Kuneva va fi audiat de Comisia pentru piaţa internă şi protecţia consumatorilor, în asociere cu Comisia pentru mediu, sănătate publică şi securitate alimentară.

Orban va fi audiat între orele 13.00 şi 16.00, în timp ce Kuneva va fi audiată între 16.30 şi 19.30.

În pregătirea audierilor, fiecărui comisar desemnat i se cere să completeze un chestionar scris, elaborat de comisia sau de comisiile parlamentare în cauză.

Discuţiile vor începe cu o declaraţie a comisarului desemnat, urmată de o sesiune de întrebări şi răspunsuri.

După fiecare audiere, comisia parlamentară responsabilă îşi va comunica aprecierile preşedintelui Parlamentului European.

Percepţie negativă în Europa

Londra (MF) - România este percepută în mod negativ pe plan european, deşi înregistrează un progres economic real şi atrage tot mai mulţi investitori străini, comentează The Guardian în ediţia electronică de ieri.

Creşterea economică anuală de şase procente, cota unică de impozitare de 16 la sută, combinată cu o forţă de muncă ieftină, atrag companiile străine, comentează publicaţia britanică.

„România caută să se aşeze pe propriile picioare”, subliniază cotidianul britanic. Turismul reprezintă mijlocul principal prin care viitorul membru al UE speră să atragă tot mai mulţi cetăţeni occidentali. Munţii Carpaţi reprezintă una dintre puţinele destinaţii europene nealterate de progresul economic, iar accesul facil şi adoptarea monedei unice, probabil în 2013, vor avea un impact pozitiv asupra acestui domeniu.

ADEVĂRUL Cotidian independent Arad
MARE Publicitate: 08.00-19.00 Tel: 280904
MICA Publicitate: 08.00-19.00 Tel:210775
Preluarea anunţurilor pentru următoarea zi se face până la ora 16.00
După ora 13 se percepe TAXĂ DE URGENŢĂ

ÎNTÂLNIRE CU CITITORII

PE SCURT

• **Tensiuni**. Un moment tensionat al întâlnirii a fost provocat de Aurel Dragoş. Venit în sală cu întârziere, din cauză că a aflat de deplasarea noastră la Vârfurile abia în ultimul moment, de la biserică, bărbatul a făcut, pe un ton foarte ridicat, o serie de reproşuri primarului şi celorlalte autorităţi locale. Cu greu a putut fi calmat de cei prezenţi.

Cititori fideli

Vârfurile (L.Ş.) - Valeria Iuga, directorul Şcolii Generale din localitate şi Toma Banciu au ţinut să facă o serie de aprecieri pozitive la adresa ziarului nostru. „Sunt o abonată fidelă a ziarului Adevărul. Îmi place foarte mult cum arată acum. E color, are integrame, sudoku", a afirmat Valeria Iuga, în timp ce un alt localnic a dorit să ne spună că este abonat la Adevărul de... 52 de ani.

Întâlnirea noastră cu cetăţenii a debutat furtunos (Foto: Romulus Dubăţ)

Adevărul, la tine acasă

Redactorii ziarului nostru au mers la Vârfurile pentru a afla problemele localnicilor.

LUCIAN ŞERBAN
lucian.serban@informmedia.ro

Vârfurile - Întâlnirea la care au participat primarul Radu Giurgelea, viceprimarul Nicolae Petrişor, precum şi consilierul judeţean PD Ionel Giurgelea a debutat furtunos. Unul dintre sătenii prezenţi, Petrişor Macavei, a acuzat autorităţile locale că nu fac nimic pentru a-l ajuta să reintre în posesia pădurii, care a fost luată pe vremea regimului comunist. „Nu ştiu din ce cauză, dar nimeni nu ne bagă în seamă la Primăria Vârfurile. Am fost la Prefectură, am fost la Bucureşti, de unde s-a dat ordin să se elibereze titlurile de proprietate, dar degeaba", a început Macavei. Răspunsul primarului Giurgelea a fost prompt. „Cunosc problema domnului Petrişor Macavei. E vorba despre nişte terenuri numite «enclave», cu o suprafaţă de 5.9 hectare, pe care oamenii le-au avut în mijlocul fondului forestier. Nefiind lucrate, acele terenuri s-au împădurit. Oamenii solicită însă cam 130 de hectare, dar pe aproape 124 de hectare nu este pădure. Atunci când oamenii se vor înţelege cu privire la numerele topografice vom putea identifica parcelele şi le vom putea reconstitui dreptul de proprietate. Pe de altă parte, dacă primesc un telefon, fie el şi de la Bucureşti, nu pot să iau o decizie legală, atâta timp cât nu am primit ceva scris", susţine primarul. Nemulţumit de răspunsul primit, Macavei a continuat: „De 16 ani trebuie să cumpăr lemne, că nu pot să mă ating de pădurea mea, cum nu pot să mă ating de foc. În tot acest timp lemnele sunt vândute şi cineva ia banii".

Vor drumurile forestiere

Toma Banciu, preşedintele composesoratului Vârfurile, a ridicat o problemă ceva mai delicată. În numele membrilor composesori l-a solicitat Direcţiei Silvice Arad (DSA), de nenumărate ori, ca odată cu retrocedarea pădurilor să fie restituite şi drumurile forestiere, considerate a fi căi de comunicaţii strategice, cantoanele şi clădirea ocolului silvic. „Deşi trec prin pădurea noastră, cei de la DSA spun că drumurile sunt ale lor. La fel avem probleme cu clădirea ocolului şi cu imobilele unde au fost cantoanele", spune Banciu. De asemenea, trebuie spus că la solicitarea autorităţilor locale, preşedintele composesoratului a acceptat ca după 1 ianuarie să prezinte un raport de activitate, ocazie cu care se va încerca lămurirea tuturor problemelor legate de pădurile din acea zonă.

www.aradon.ro
Aici mai multe foto şi video
http://stiri.aradon.ro

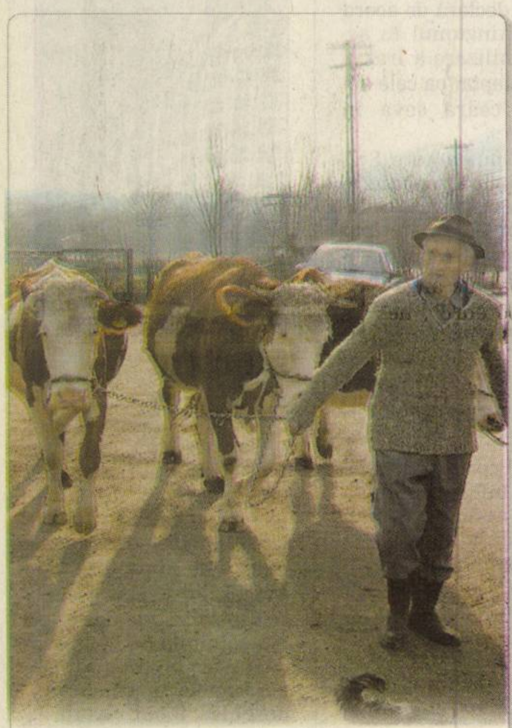

Animale. Creşterea animalelor reprezintă o sursă importantă de câştig pentru ţăranii din zonă. Păcat însă că nu au unde-şi valorifica, în mod organizat, producţia de lapte. (Foto: Lucian Şerban)

Laptele, greu de valorificat

Vârfurile (L.Ş.) - Lipsa unui centru de colectare a laptelui a fost o altă problemă ridicată de localnici. „Dacă ar veni cineva să facă o fabricuţă de prelucrare a laptelui cu o capacitate de 1.500-2.000 de litri, femeile noastre nu ar mai trebui să se scoale la unu noaptea, să meargă la Arad la piaţă, unde să mai fie şi amendate că nu au halat sau că nu au batic.

Cred că dacă s-ar face mai multe întâlniri cu oamenii, aceştia ar putea fi convinşi că este mai rentabil să-şi vândă întreaga cantitate de lapte cu 7.000 de lei litrul, spre exemplu, decât să meargă la piaţă când şi când. E adevărat că acolo îl pot vinde ceva mai scump, dar în cantităţi mult mai mici. În ceea ce priveşte prelucrarea lemnului, trebuie să ştiţi că nu avem o unitate care să prelucreze materia primă până la faza finală. Suntem înconjuraţi de păduri, preţul a scăzut mult, iar străinii profită de asta şi cumpără cât mai ieftin", este de părere Toma Banciu. „Au fost, la un moment dat, discuţii pentru înfiinţarea unei fabrici cu o capacitate de 4.000 de litri, dar oamenii de aici nu sunt conştienţi de importanţa unui contract şi când au ocazia merg să vândă laptele la piaţă, unde-l dau mai scump şi încasează banii pe loc. Astfel, neputând asigura materia primă, negocierile au încetat", spune primarul Radu Giurgelea.

Toma Banciu (stânga) ar dori o fabrică de prelucrare a laptelui (Foto: Romulus Dubăţ)

Ionel Giurgelea

Ciubucăreală pe tren

Vârfurile (L.Ş.) - Orarul trenurilor ce trec prin Vârfurile a dat naştere, de asemenea, la nenumărate nemulţumiri. „Am avut un tren ce pleca la 3.00 dimineaţa din Vârfurile şi ajungea la 6.00 în Arad. A fost scos, iar primul tren care pleacă în acea direcţie este la 6.00, şi ajunge la destinaţie pe la 11.00. Avem copii care merg la şcoală. Ce să facem cu ei, să-i ţinem la Astoria, la hotel? Şi nu e vorba numai de copii. La 11.00, jumătate de zi a trecut deja şi nu mai putem face nimic", spune Gheorghe Nicoară, unul dintre cititorii prezenţi la întâlnire. Răspunsul a fost dat de consilierul judeţean Ionel Giurgelea. „Trenurile au fost scoase pentru că nu au fost eficiente. Gările CFR arată şi aşa într-o stare groaznică, la fel şi liniile de cale ferată. Se merge mult pe ciubucăreală. Sunt aproape 100 de copii care merg la Arad, dar câţi dintre ei scot bilet sau abonament? Majoritatea preferă să dea ceva controlorului şi scapă mai ieftin. În fiecare luni, la ora 11.00, în gară la Gurahonţ se întâlnesc două trenuri. Într-o zi, când am trecut pe acolo, s-au vândut numai trei bilete", susţine Ionel Giurgelea.

> *Se merge mult pe ciubucăreală*
> IONEL GIURGELEA

Spitalul, sub semnul întrebării

Vârfurile (L.Ş.) - Situaţia incertă a spitalului de la Gurahonţ a constituit un alt subiect pus în discuţie. De data aceasta, problema a fost ridicată nu de săteni, ci de consilierul judeţean Ionel Giurgelea. „Va fi o problemă, nu numai pentru Gurahonţ, ci pentru toată zona. Din Luncşoara şi până la Arad oamenii nu mai au unde-şi face o analiză. Am ridicat problema la toate nivelele. Acum, bolnavii din Vârfurile trebuie să-şi facă analizele la Brad", spune consilierul. Contactat telefonic, Ioan Gheorghe Florea, primarul comunei Gurahonţ ne-a declarat că s-au purtat discuţii pentru privatizarea spitalului cu pricina, dar interesul potenţialilor investitori a cam scăzut în ultima vreme. „Rămâne de văzut ce vom face, dar nu putem să renunţăm la spital, deşi mai avem la Gurahonţ şi o unitate medico-socială. Aproape 23.000 de oameni din toată zona sunt deserviţi de acest spital. Acum se ţine concursul pentru ocuparea postului de director, iar pe viitor vom vedea cum vom rezolva această problemă", susţine Florea.

PE SCURT

- **Înmatriculări.** În perioada ianuarie-septembrie a acestui an, la Oficiul Registrului Comerțului Arad s-au înregistrat 2.838 de înmatriculări de firme. Cele mai multe sunt SRL-uri, 1.751. 928 sunt PF-uri, 141 AF-uri, 16 SA-uri, câte un SNC și SCS. Numărul de firme din județ a ajuns la 28.317.

Creștere

Creșterea economică va fi în acest an la 6,5%, sub estimările autorităților care indică un avans de 7%, potrivit unui raport al Băncii Europene pentru Reconstrucție și Dezvoltare (BERD). Comisia Națională de Prognoză (CNP) a revizuit în creștere, în prognoza de toamnă, estimările privind avansul economic din acest an de la 6,7% la 7%. Pentru sfârșitul acestui an, BERD anticipează un nivel al inflației de 6%, avansul mediu al prețurilor fiind prognozat la 6,5%.

Târg la Paris

Arad - Camera de Comerț, Industrie și Agricultură a județului Arad organizează o misiune economică la Paris, în perioada 6-10 decembrie, pentru contacte de afaceri, la ELEC, salon internațional general pentru soluții în domeniul automatizării, energiei, componentelor și sistemelor de întreținere în domeniul industrial și al infrastructurii. Relații suplimentare la telefoanele 0257/20.88.07, 0257/20.88.08, fax 0257/25.19.11, e-mail: invatamint@ccia-arad.ro.

Subvenții pentru angajatori

- Jumătate din suma alocată formării profesionale a angajaților - de la stat.

GERLINDE KNAP
gerlinde.knap@informmedia.ro

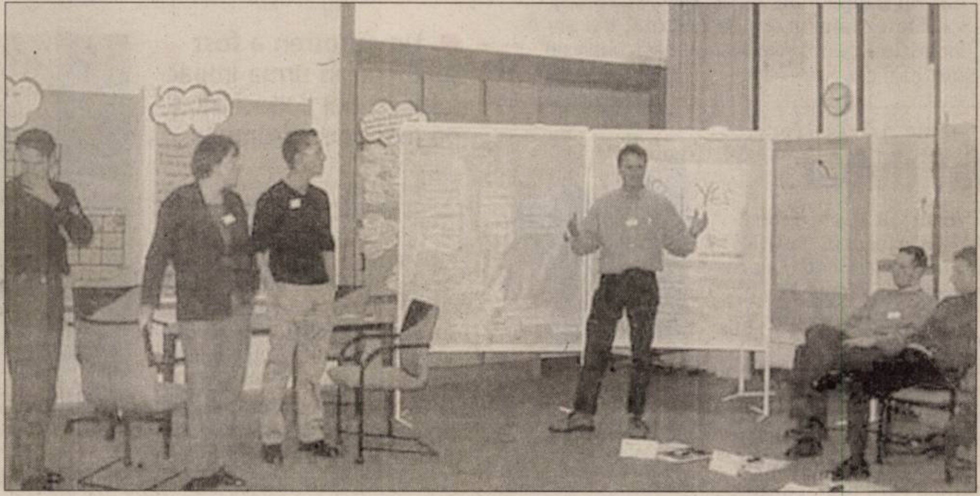

Pentru formarea profesională a personalului, angajatorii primesc subvenții (Foto: FAN)

Arad - Angajatorii arădeni care organizează cursuri de formare profesională pentru angajați, pot depune dosarele pentru obținerea unei subvenții reprezentând jumătate din cheltuielile pentru formare profesională, până în 12 decembrie, la ora 12. „În vederea acordării din bugetul asigurărilor pentru șomaj a sumei reprezentând 50% din cheltuielile cu serviciile de formare profesională organizate pentru un număr de cel mult 20% din personalul angajat, în data de 13 decembrie, la ora 12, va avea loc selecția angajatorilor care organizează, în baza planului anual de formare profesională existent la nivel de angajator, programe de formare profesională pentru proprii angajați, programe derulate de furnizori de servicii de pregătire profesională, autorizați în condițiile legii", spune Alexandra Lincar, purtătorul de cuvânt al Agenției Județene pentru Ocuparea Forței de Muncă Arad.

„ *Dosarele trebuie depuse la sediul nostru până pe 12 decembrie* ”

ALEXANDRA LINCAR

În vederea stabilirii punctajului final al programului de formare profesională, AJOFM Arad a stabilit un criteriu de punctare potrivit căruia angajatorii vor primi puncte. Ofertele trebuie depuse la secretariatul AJOFM (str. Călugăreni nr. 1 A, camera 1). Documentația poate fi ridicată de la Compartimentul Formare Profesională din AJOFM Arad.

www.aradon.ro
Aici download Comunicat AJOFM
http://stiri.aradon.ro

Ecomediu. La Expo se desfășoară în perioada 22-24 noiembrie ECOMEDIU – târg internațional de echipamente, utilaje, aparate, echipamente pentru investigarea, analiza și controlul calității apei, aerului, solului, utilaje de salubritate și igienă urbană. Manifestarea din acest an reunește 75 firme din care 17 din străinătate, care vor expune o paletă diversificată de produse și servicii în domeniul protecției mediului. În cadrul târgului se va desfășura Conferința Națională „Practici și Experiențe în Protecția Mediului"- ediția a V-a, ambele manifestări fiind sub patronajul Ministerului Mediului și Gospodăririi Apelor în colaborare cu Agenția de Protecție a Mediului Arad. (Foto: Șt. M.)

Mâncăm aproape 50% din salariu

București (D.S.) - Cea mai mare parte a veniturilor unei gospodării din România, peste 40%, e alocată cumpărării de alimente, ceea ce înseamnă că salariul acoperă doar nevoile legate de supraviețuire, este concluzia unui studiu realizat de Cartel Alfa. Media europeană a cheltuielilor pe alimente în totalul cheltuielilor unei gospodării se situează la aproximativ 10%. Studiul mai evidențiază faptul că românii își orientează doar o mică parte din resurse pentru recreere și odihnă, în timp ce familiile europene alocă pentru concedii și vacanțe bugete mult mai consistente.

Bonusuri pentru idei bune

- Premii în bani sau excursii pentru cei care aduc îmbunătățiri activității.

Adrian Miculiț

Arad (G.K.) - Compania japoneză Takata Petri România, producător de volane pentru autovehicule și centuri de siguranță, care are în prezent peste 3.700 de angajați în Arad, a implementat un sistem de idei inovatoare din partea angajaților. „Managementul Ideilor" încurajează ca angajații companiei să vină cu idei de îmbunătățire a activității, fie că se referă la locul lui de muncă sau în alte sectoare de activitate din companie, sau cu idei care ar putea reduce costurile sau îmbunătățirea procesului de producție.

„Sistemul este foarte simplu și presupune din partea angajaților cu idei completarea unui formular care va fi salvat într-un sistem informatic special creat pentru această activitate. Ideea va fi analizată de persoane autorizate din interiorul firmei și dacă se dovedește că ea va aduce îmbunătățiri se va pune în aplicare în interiorul fabricii și chiar se va implementa și în alte fabrici ale corporației Takata. Bineînțeles că angajatul care a avut ideea bună va fi răsplătit în bani și în puncte de participare care ulterior se pot transforma în obiecte sau chiar excursii. Până acum compania a plătit pentru ideile deștepte ale angajaților peste 9.700 euro", ne spune Adrian Miculiț, coordonator Administrare Personal.

Fidelizare prin premiere

O altă latură prin care compania încearcă fidelizarea participanților la acest sistem al ideilor este organizarea periodică a unor acțiuni de premiere a angajaților care se concretizează prin bonusuri suplimentare acordate participanților prin excursii în afara țării. De asemenea, angajații companiei Takata Petri România sunt implicați și în activitatea de aducere de noi idei de afaceri, care se desfășoară sub denumirea „New Business Ideas" și care are ca scop găsirea de noi idei în domeniul siguranței auto.

Rectificare bugetară

București (D.S.) - Veniturile suplimentare care au fost înregistrate la bugetul statului a determinat Guvernul să aprobe cea de-a patra rectificare bugetară. Executivul a decis majorarea pensiilor de la 1 decembrie, având în vedere sumele care au intrat la bugetul de stat. Guvernul a aprobat și majorarea bugetului destinat educației, nu însă și salariile profesorilor.

MTCT și MMSF iau grosul

Cei mai mulți bani alocați suplimentar vor fi direcționați către Ministerul Transporturilor, Construcțiilor și Turismului. MTCT - plus 656,4 de milioane RON pentru susținerea transportului feroviar public de călători și pentru finanțarea proiectelor de dezvoltare a infrastructurii rutiere și pentru reabilitarea infrastructurii feroviare afectate de calamități. Ministerul Muncii - plus 572,0 milioane RON, pentru plata drepturilor de asistență socială, dar și pentru indemnizațiile de creștere a copilului de până la 2 ani. De la 1 decembrie va crește valoarea punctului de pensie cu 16,8%, de la 339,3 lei la 396,2 lei. De majorarea pensiilor vor beneficia și cei care primesc pensii de agricultori.

Ministerul Administrației și Internelor - plus 171,2 de milioane RON pentru plata salariilor personalului încadrat pentru situații de urgență, dar și pentru pensiile militare și plata ajutoarelor oferite la trecerea în rezervă a ofițerilor.

Ministerul Educației - plus 129,7 milioane RON

Ministerul Economiei și Comerțului - plus 126 de milioane RON pentru ajutoarele care vor fi acordate persoanelor care nu au venituri suficiente pentru cărbune și lemne de foc.

Ministerul Justiției - plus 95 de milioane RON vor fi utilizați pentru cheltuielile de personal și pentru cheltuielile Administrației Naționale a Penitenciarelor.

Administrațiile locale - plus 972 milioane RON pentru acoperirea drepturilor salariale ale profesorilor din învățământul preuniversitar, finanțării învățământului special și susținerii programelor de protecție a copiilor și a persoanelor cu handicap.

Multiplicatorii la Varșovia

- Reprezentantul CNIPMMR Arad a fost unul din cei șapte multiplicatori români.

Arad (G.K.) - Delegația Comisiei Europene în România a organizat în perioada 5-8 noiembrie 2006, o vizită de lucru la Varșovia (Polonia), cu scopul îmbunătățirii capacității de lucru a rețelei de multiplicatori în activitatea de informare pe teme europene a diverselor grupuri țintă prin vizite de studiu la instituții cu responsabilități similare.

Din componența delegației românești au făcut parte un reprezentant al Delegației Comisiei Europene în România și șapte multiplicatori din România, reprezentând instituții publice și organizații guvernamentale din județele Cluj, Maramureș, Vrancea, Buzău, Vâlcea și Arad, al cărui multiplicator de informație europeană a fost Mihaela Breaz – directorul executiv al Consiliului Național al Întreprinderilor Private Mici și Mijlocii din România, filiala Arad.

„ *La această întâlnire au fost schimburi de opinii asupra aspectelor pozitive și negative privind impactul aderării* ”

MIHAELA BREAZ

„Evenimentul a cuprins vizite la mai multe instituții reprezentative pentru activitatea de informare europeană pre și post aderare, structuri ministeriale, agenții guvernamentale și societate civilă", spune Mihaela Breaz.

PE SCURT

• **Arestat.** Lucrătorii din cadrul Poliţiei oraşului Pâncota l-au reţinut şi introdus în Penitenciarul Arad pe urmăritul general Cătălin Bangău, de 22 de ani, din aceeaşi localitate. Tânărul are de executat trei ani de închisoare pentru săvârşirea infracţiunii de furt calificat.

Jaf dublu

Arad (R.B.) - Lucrătorii din cadrul Poliţiei oraşului Pâncota îi cercetează pe Tudor M., de 14 ani, Daniel G., de 17 ani şi Marius Muscan, de 18 ani, toţi din oraşul mai sus menţionat. Din cercetările efectuate de către poliţişti s-a stabilit că în noaptea de duminică spre luni, cei trei au pătruns prin efracţie în incinta unui chioşc din oraşul Pâncota, de unde au sustras suma de două sute de mii de lei vechi şi mai multe cartele telefonice în valoare de 60 RON pentru ca apoi să mai „spargă" şi locuinţa lui Floare S., din acelaşi oraş, de unde au sustras bijuterii în valoare de 15 milioane de lei. Poliţiştii le-au întocmit celor trei făptuitori dosare de cercetare penală sub aspectul săvârşirii infracţiunii de furt calificat, prejudiciul fiind recuperat parţial.

Controale

Arad (R.B.) - Agenţii de poliţie rutieră au controlat un număr de 1.200 autovehicule, au aplicat 283 sancţiuni contravenţionale pentru încălcarea regulilor de circulaţie, în valoare de 7.807 RON, din care 90 pentru depăşirea vitezei legale, au reţinut două permise auto şi cinci certificate de înmatriculare. Acţiuni de acest gen vor avea loc mai des, datorită noului sistem de parcare cu plată.

Graba face ravagii

■ Un autotren a fost spulberat în urma impactului cu doi copaci aflaţi pe marginea drumului.

ROBERT BARB
robert.barb@informmedia.ro

TIR-ul a fost făcut praf şi pulbere în urma impactului... (Foto: V. Obşitoş)

Şimand - Capriciile vremii atrag în capcană şoferii grăbiţi, făcând ravagii în rândul autovehiculelor de pe drumurile noastre. În apropierea localităţii Şimand, Henryk P., de 59 de ani, cetăţean de origine poloneză, în timp ce conducea un autotren marca Mercedes cu semiremorcă, a pierdut controlul volanului, intrând pe contrasens. A părăsit apoi partea carosabilă, izbindu-se violent de doi copaci aflaţi pe marginea drumului. În urma impactului, şoferul a fost grav rănit, ajungând în stare critică la Spitalul Judeţean Arad.

Neadaptarea vitezei

Conform primelor investigaţii, se pare că accidentul s-a petrecut pe fondul neadaptării vitezei la condiţiile de drum, respectiv carosabil umed. Poliţistul deplasat la faţa locului, Răzvan Meszar, sub-inspector în cadrul Serviciului Poliţiei Rutiere, ne-a declarat: „Din primele cercetări am constatat că şoferul TIR-ului nu a adaptat viteza la condiţiile de carosabil, fapt pentru care a pierdut controlul volanului, a intrat pe contrasens, apoi a părăsit carosabilul, intrând în coliziune cu doi copaci aflaţi pe marginea drumului."

www.aradon.ro
Aici mai multe foto şi video
http://stiri.aradon.ro

Proteste (Foto: M. Szego)

Atentat la educaţie

Arad (V.F.) - Guvernul României a adoptat modificarea art. 170 alin. 1 din Legea Învăţământului nr. 84/1995 în sensul că acordarea a minim 6% din P.I.B. pentru învăţământ din 2007, a fost mutată pentru 2008.

„Încă o dată, Guvernul Tăriceanu nu se dezminte, luând măsuri care au ca efect adâncirea crizei în sistemul educaţional - ne-a declarat prof. Dănuţ Ienăşescu, liderul S.D.Î. Arad. Aceasta este o dovadă de nepăsare faţă de nevoile învăţământului românesc. Considerăm că decizia va avea un grav impact asupra viitorului generaţiei tinere şi implicit a întregii societăţi".

Şef la Poliţie

Arad (R.B.) - La sediul I.P.J. Arad s-a desfăşurat, luni, examenul pentru ocuparea funcţiei vacante de şef al Secţiei de Poliţie nr. 1 Arad. În urma probelor de examinare susţinute, noul şef al Secţiei de Poliţie nr. 1 Arad este comisar de poliţie, Eugen Dula. Acesta a fost şeful Biroului Cercetări Penale din cadrul Poliţiei Municipiului Arad în perioada ianuarie 2002 - septembrie 2006 şi lucrează ca ofiţer în cadrul I.P.J. Arad din anul 1990 de când a absolvit cursurile Academiei de Poliţie „Alexandru Ioan Cuza" Bucureşti. Noul şef al Secţiei de Poliţie nr. 1 Arad este masterand la Universitatea „Aurel Vlaicu" din Arad şi a absolvit la Universitatea „Babes Bolyai" din Cluj Napoca un curs postuniversitar de „Drept penal, procedură penală şi criminalistică".

Traficanţi capturaţi

■ Reţeaua de falsificatori de paşapoarte şi traficanţi de persoane a fost anihilată.

MARGARETA SZEGŐ
margareta.szego@informmedia.ro

Oradea - Poliţiştii de frontieră orădeni, sub coordonarea procurorilor DIICOT - Serviciul Teritorial Oradea au descoperit că Ioan S. (41 ani), din Arad, împreună cu Dorel O. (38 ani) zis „Belmondo" au organizat trecerea frauduloasă a mai multor cetăţeni români şi din Republica Moldova. Cei doi au colaborat cu arădenii Ilie D. (37 ani), Valentin C. (46 ani) şi Gheorghe P. (34 ani) pentru a racola „clienţi" pentru călătorii ilegale în străinătate. Conform poliţiştilor de frontieră, Ioan S. se ocupa de procurarea unor paşaporte româneşti, documente pe care le trimitea complicelui său, aflat în Budapesta, însoţite de fotografiile celor care le solicitau, în vederea falsificării. În primă fază, persoanele erau transportate legal în Ungaria. Aici se organiza trecerea ilegală spre spaţiul Schengen folosindu-se de paşapoarte falsificate. Costul unui document fals era între 600 şi 1.000 dolari. În urma percheziţiilor efectuate la domiciliile membrilor reţelei, au fost descoperite 14 paşapoarte româneşti care urmau să fie trimise în Budapesta pentru a fi falsificate.

Parcare. Din cauza lucrărilor ce au loc pe Bulevardul Revoluţiei, şoferii au învăţat să parcheze pe unde apucă. Chiar şi pe banda întâi. (Foto: Ioana Costaş)

Poliţişti arădeni, în SUA

SUA (R.B.) - La invitaţia Institutului Leadership Pointman din Statele Unite ale Americii, în perioada 13-19 noiembrie, şeful Poliţiei Municipiului Arad, comisar Ioan Roşca şi inspector principal de poliţie Dan Cojocaru, din cadrul Serviciului de Investigare Fraude, au efectuat o vizită de lucru în SUA. Această vizită se înscrie în cadrul Programului Institutului Pointman în care sunt incluse mai multe judeţe din ţară. Din delegaţie au făcut parte 12 poliţişti, dintre care cinci inspectori şefi. Cu ocazia acestui schimb de experienţă, poliţiştii români au vizitat şapte state, sediile unor poliţii orăşeneşti, dintre care amintim: Chicago, Detroit şi Indianapolis. Cu această ocazie, au fost stabilite contacte cu şefii poliţiilor din aceste oraşe, poliţiştii români şi americani având ocazia să-şi împărtăşească reciproc din experienţele muncii de poliţie.

Spre SUA, în marş forţat (Foto: M. Szego)

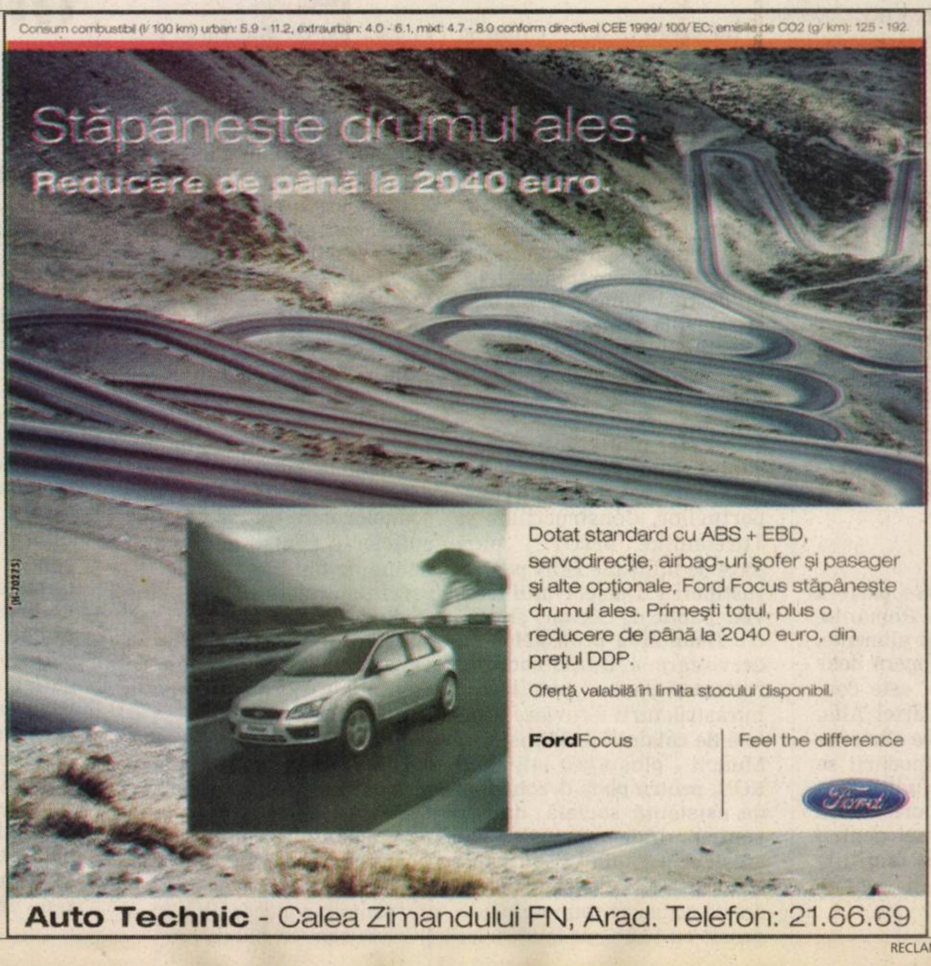

RECLAMĂ

Suspect de omor

Nădlac (M.S.) - Un român a încercat să intre în ţară cu un document de călătorie fals. Gheorghe E. (26 ani) din Ilfov a prezentat poliţiştilor de frontieră un document de călătorie, pe alt nume, în baza căruia se putea întoarce în ţară. Poliţiştii de frontieră au constatat că documentul nu avea caracteristicile unui Titlu de Călătorie autentic. „Tânărul relatează că ajuns în Spania, a pierdut paşaportul şi a plătit 100 euro unui necunoscut pentru Titlul de Călătorie. Aprofundând cercetările, lucrătorii noştri au constatat că pe numele acestuia era emis un mandat de arestare preventivă, din data de 17 august, la aproximativ 30 de zile după ce a ieşit din ţară. El este suspect de omor, explicându-se astfel datele nereale din documentul prezentat la controlul de frontieră", ne spune comisarul şef de poliţie Florin Oprişa, purtătorul de cuvânt al I.J.P.F. Arad.

ADEVĂRUL
SPORT

Cu ce se mândreşte Iancu

■ Arădeanul bătut măr de timişoreni şi povestea sa absolut zguduitoare.

ADRIAN HĂRŢĂU
adrian.hartau@informmedia.ro

Arad - Boss-ul timişorenilor de la Poli, Marian Iancu, a ieşit din nou la rampă după meciul Poli-UTA: „Este o triplă victorie. Sunt bucuros că am câştigat toate cele trei meciuri: din tribună, din teren şi din stradă". O afirmaţie urâtă, ce te lasă, practic, fără reacţie. „Dacă domnul Iancu spune aşa ceva, vă daţi seama pe mâinile cui a căzut Poli. E o ruşine să te lauzi că ai bătut suporterii echipei adverse pe stradă" - a replicat, pe bună dreptate, antrenorul Lăcătuş. Însă Iancu nu s-a limitat la atât. A declarat ameninţător în cadrul unei emisiuni televizate: „Vom merge la Arad şi le vom arăta şi acolo că suntem mai buni ca ei. Dacă va fi nevoie, vom demonstra aceasta şi în afara terenului". Întrebăm, prin urmare: chiar orice să fie permis în România? Nimeni nu se sesizează? Iată, însă, cu ce se mândreşte preşedintele Iancu.

Ploaie de lovituri

F.C. (34 de ani) este victima ultraşilor de Poli. Ieri a acceptat să ni se destăinuie sub protecţia anonimatului. Poza i-a fost realizată imediat după ce a fost dus la Ambulanţă, apoi la Spitalul Judeţean de pe Bega, desfigurat fiind de loviturile primite. „Am mers cu maşina personală la Timişoara. Nu fac parte din nici o galerie, vroiam doar să văd meciul cu încă patru prieteni. Purtam

> ” *E frustrant. N-am mers să mă bat, ci să văd un meci de fotbal. Mi se pare nedrept*
>
> VICTIMA ”

un tricou cu UTA, ceilalţi aveau şepci şi fulare alb-roşii. Pe la ora 17, în faţa stadionului, am fost înconjuraţi de timişoreni. Veneau din toate părţile. M-au lovit minute bune numai în cap, cu pumni, picioare, obiecte contondente, chiar şi cu o sticlă. M-am lăsat la pământ, credeam că vor înceta, dar au continuat să mă lovească. Mi s-au umflat mâinile pentru că m-am apărat, a trebuit să fiu cusut la cap şi la nas, suferind un traumatism craniocerebral, plăgi, contuzii, am ochiul învineţit... Eu am păţit-o cel mai rău. Noroc că sunt puternic fizic, altfel ar fi putut să mă nenorocească. Unuia din prieteni - când l-a rugat pe un jandarm să îl protejeze - i s-a răspuns sec: <<ce, mă, nu ţi-e bine?>>. În timpul incidentelor, cineva filma chiar în preajma noastră".

Patronul lui Poli ar trebui să mai reflecteze (Foto: FAN)

PLÂNGERE PENALĂ

Arădeanul încearcă să-şi afle agresorii şi vrea să depună plângere penală împotriva acestora. Îşi va scoate un certificat medico-legal şi va efectua o tomografie. Pare calm, mărturisind că familia, în schimb, este mult mai preocupată. Unul din copiii săi nici nu ştie ce i s-a întâmplat lui „tati". L-a liniştit spunându-i că a avut un uşor accident de maşină, în scopul de a nu-i provoca traume emoţionale.

PE SCURT

● **Primul loc.** Atleta arădeană Elena Avram a câştigat „Crosul Unirii" pentru veterani, desfăşurat la Alba Iulia pe o distanţă de 5.000 m. Sportiva este sponsorizată de firma Sidstel, prin Sidonia Bulzan.

● **Revanşa.** Dacă majoritatea spectatorilor din Sântana au putut râde cu lacrimi de cei doi arbitri-asistenţi din Ungaria delegaţi la partida cu V. Zăbrani, trebuie să le mulţumească şefilor arbitrajului arădean. N-a fost decât o revanşă a vecinilor, după ce Toderici i-a delegat pe „pensionarii" N. Ardelean şi M. Vida, să dea cu baţul într-un meci oficial din Ungaria.

ALBE ŞI NEGRE

Instigare la violenţă

DANIEL SCRIDON
daniel.scridon@informmedia.ro

Pentru nesimţirea de a se bucura public că Poli a câştigat cu UTA şi războiul din stradă, patronul echipei de pe Bega, Marian Iancu, ar trebui sancţionat drastic de către organele de conducere ale fotbalului românesc. Vorbe iresponsabile, de genul: „Au fost trei meciuri, unul pe stradă, unul în tribune şi altul pe gazon. Sunt bucuros că pe toate le-am câştigat", pot fi încadrate uşor la capitolul instigare la violenţă.

Bucuria lui Iancu, vizavi de faptul că suporterii arădeni au fost atacaţi cu pietre şi nu numai în apropierea arenei „Dan Păltinişanu", scoate în evidenţă caracterul infect al acestuia. Iar declaraţiile date pe posturile TV care (mai) bagă în seamă şi „oamenii de afaceri" certaţi cu legea - care au intrat în fotbal doar pentru a-şi spăla imaginea de infractori (ne)dovediti - ne-a arătat un Iancu certat şi cu bunul simţ. Un individ cu apucături de mitic, care nu are nimic în comun cu spiritul Timişoarei, asimilat doar pentru banii săi murdari pompaţi, din interes, în Poli.

S-a făcut 2-0. Bogdan Apostu priveşte cum mingea şutată de Mansour (în centrul imaginii, plan îndepărtat) se îndreaptă spre plasa porţii lui Tudor. S-a făcut 2-0 şi toate speranţele erau năruite. (Foto: L. S.)

„Lupta pentru titlu nu este pierdută"

■ Pase scurte cu Adrian Budurean, antrenorul campioanelor en-titre de la B.C. ICIM Arad.

DANIEL SCRIDON
daniel.scridon@informmedia.ro

Adevărul: ***Sancţiunile luate de conducerea clubului împotriva unor jucătoare sunt fără precedent. Ce a stat la baza acestor decizii şi cum au primit fetele aceste măsuri?***

Adrian Budurean: La baza deciziilor au stat rezultatele, modul de pregătire şi atitudinea celor sancţionate. Despre cum au primit fetele aceste măsuri, ar fi mai bine să le întrebaţi pe ele. Eu sper să nu ia această penalitate ca pe o jignire, şi să demonstreze că merită să-şi primească toţi banii.

Adevărul: ***Există posibilitatea ca jucătoarele să fie iertate?***

Adrian Budurean (Foto: Şt. Matyaş)

Adrian Budurean: Penalizările financiare rămân în vigoare. În schimb, din ianuarie, vor putea reveni la salariile iniţiale.

Adevărul: ***Ce se întâmplă cu Diatta? Va putea fi ea legitimată de un alt club din România?***

Adrian Budurean: Am trimis la Federaţie o adresă în care solicităm suspendarea ei. După modul în care a primit decizia, cred că senegaleza chiar şi-a dorit să plece de la ICIM. Aerele de „mondiale" şi... influenţa unor „amici" au contat în această despărţire.

Adevărul: ***Crezi că acest şoc va schimba faţa echipei?***

Adrian Budurean: Sper să le trezească la realitate şi să joace la adevărata lor valoare.

Adevărul: ***Personal, îţi reproşezi ceva?***

Adrian Budurean: Mai multe lucruri. Le voi spune la momentul oportun.

Adevărul: ***O ultimă întrebare, a ieşit echipa din lupta pentru titlu?***

Adrian Budurean: Aşa ar vrea unii. Lupta pentru titlu nu este pierdută, doar că înfrângerea cu Sportul poate cântări greu în ierarhia finală, ne cam dă planurile peste cap. Oricum, totul se va decide în play-off.

Adevărul: Îţi mulţumesc.

Zvon sau adevăr?

Arad (L.S.) - La nivelul Federaţiei Române de Rugby se vorbeşte - în ultima vreme - despre disputarea semifinalelor Diviziei Naţionale BRD pe terenuri neutre. Chiar şi antrenorul celor de la Contor Zenner UAV Arad, Ovidiu Şerban a auzit de această variantă, pe care nu prea o agrează: „Nu ştiu dacă-i zvon sau realitate, dar e cert faptul că nu ne convine o astfel de decizie. Să ştiţi că nici Steaua ori Dinamo nu ar fi mulţumite, poate doar Baia Mare. Ar dispărea avantajul terenului propriu, dar şi spiritul acestei competiţii" - a spus Şerban. O hotărâre în acest sens s-ar putea lua până la finalul acestui an.

Selecţie de proiecte

Arad (D.S.) - Direcţia pentru Sport a Judeţului Arad aşteaptă cluburile sportive de drept privat şi asociaţiile pe ramuri de sport să-şi depună proiecte pentru obţinerea unor fonduri nerambursabile. Data limită de depunere a acestora este 7 decembrie, ora 11. Condiţiile de participare şi documentaţia necesară elaborării şi prezentării proiectelor se pot obţine de la sediul DSJ Arad.

Campionatul judeţean de fotbal

SERIA A

Arad (A.H.) - Rezultate înregistrate în cadrul etapei a 15-a:

Fântânele - Inter Arad 4-3, Mândruloc - Ghioroc 5-3, Tisa Nouă - Aluniş 7-1, Sânpetru German - Secusigiu 5-2, Munar - Vinga 2-1, Săvârşin - Romtelecom 3-0 (neprezentare). Felnac şi Zădăreni au stat.

Clasament

1. Felnac	13	10	1	2	48-13	31	+7
2. Tisa Nouă	13	9	2	2	45-19	29	+8
3. Zădăreni	13	9	1	3	41-23	28	+7
4. Vinga	13	9	0	4	27-14	27	+9
5. Aluniş	13	8	2	3	32-22	26	+2
6. Săvârşin	13	7	1	5	32-26	22	+4
7. Inter	13	6	0	7	24-22	18	-6
8. Mândruloc	13	5	2	6	32-38	17	+2
9. Fântânele	13	5	0	8	27-42	15	-9
10. Munar	13	4	2	7	28-30	14	-4
11. Romtelecom	13	4	1	8	28-36	13	-2
12. Sp. German	13	4	1	8	17-29	13	-2
13. Secusigiu	13	3	1	9	23-51	10	-8
14. Ghioroc	13	1	0	12	13-52	3	-15

SERIA C

Seleuş - Fl. Ţipari 1-2, Şicula - Sintea Mare 1-3, Dezna - Lunca Teuz II 13-1, Cermei - Sebiş 1-1, Apateu - Şepreuş 3-1, Berechiu - Chereluş 7-4, Vârfurile - Buteni 4-1. Bocsig a stat.

Clasament

1. Berechiu	15	13	0	2	61-19	39	+18
2. Apateu	15	12	1	2	43-19	37	+16
3. Şicula	15	10	1	4	55-34	31	+10
4. Ţipari	15	10	0	5	48-24	30	+6
5. Sintea Mare	15	10	0	5	44-34	30	+6
6. Vârfurile	15	9	1	5	38-26	28	+4
7. Dezna	15	8	2	5	52-28	26	+8
8. Sebiş	15	8	2	5	38-27	26	+2
9. Sepreuş	15	7	4	4	35-28	25	+1
10. Seleuş	15	6	0	9	32-30	18	-6
11. Cermei	14	4	1	9	18-26	13	-8
12. Buteni	15	4	1	10	31-57	13	-8
13. L. Teuz II	15	3	1	11	28-63	10	-14
14. Bocsig	14	3	0	11	23-48	9	-12
15. Chereluş	15	1	1	13	22-62	4	-17

PE SCURT

● **Tehnologie.** Antrenorul echipei engleze Arsenal Londra, Arsene Wenger, s-a declarat în favoarea introducerii tehnologiei video în arbitraj, precizând că neutilizarea imaginilor tv în fotbal este similară cu refuzul de a folosi electricitatea. (MF)

● **Deces.** Francesc Mitjans, arhitectul care a proiectat Camp Nou, stadionul clubului FC Barcelona, a încetat din viață luni, la vârsta de 97 de ani, a anunțat clubul spaniol de fotbal. (MF)

Aniversare

Los Angeles (MF) - În urmă cu exact 20 de ani, boxerul american Mike Tyson devenea cel mai tânăr campion mondial la categoria grea din istorie, pe 22 noiembrie 1986 el învingându-l la Las Vegas, în mai puțin de 2 runde, pe deținătorul centurii WBC, jamaicanul Trevor Berbick. „Sunt cel mai tânăr campion mondial al greilor. Și voi fi și cel mai vârstnic!", a declarat, în stilul lansat de Muhammad Ali, tânărul pugilist. Boxerul din Brooklyn venise pe marele ring al meciurilor pentru centura cu diamante cu o reputație proaspătă, dar nu mai puțin impresionantă: 27 de meciuri, 27 de victorii, dintre care 25 prin KO. Trevor Berbick a fost asasinat acum 2 săptămâni.

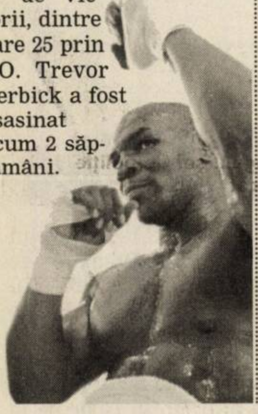

Paolo Maldini (Foto: EPA)

Retragere

București (MF) - Fundașul echipei AC Milan, Paolo Maldini, și-a anunțat, marți, retragerea din activitatea sportivă la finalul actualului sezon. „Ambii genunchi îmi fac probleme și îmi este greu să mă antrenez. La finalul sezonului mă voi retrage", a declarat Maldini, în vârstă de 38 de ani. Fostul internațional italian a evoluat de-a lungul carierei numai la Milan, câștigând șapte titluri de campion al Italiei, o Cupă a Italiei, patru Cupe ale Campionilor Europeni, două Cupe Intercontinentale și patru Supercupe Europene. Un alt veteran al Milanului care și-a anunțat retragerea la sfârșitul sezonului este fundașul Alessandro Costacurta, în vârstă

CUPA UEFA

Geneva (MF) - Iată programul meciurilor de joi, 23 noiembrie, din grupele Cupei UEFA la fotbal.

Grupa A: Auxerre - Glasgow Rangers; Maccabi Haifa - Partizan Belgrad **Grupa B:** ora 21,30: Bayer Leverkusen - Tottenham Hotspur; ora 21,30: FC Bruges - Dinamo București

Grupa C: Slovan Liberec - Grasshoppers Zürich; FC Sevilla - Braga

Grupa D: OB Odense - Racing Lens; AC Parma - Heerenveen

Grupa E: FC Basel - AS Nancy; Feyenoord - Blackburn Rovers

Grupa F: Sparta Praga - Ajax Amsterdam; Espanyol Barcelona - Zulte Waregem

Grupa G: ora 20,15: Rapid București - Mlada Boleslav; ora 21,45: Paris St Germain - Hapoel Tel Aviv

Grupa H: Fenerbahce - Palermo; Newcastle United - Celta Vigo

Pentru primăvara europeană

■ „Președintele lui Dinamo București mi-a cerut să o batem pe Steaua".

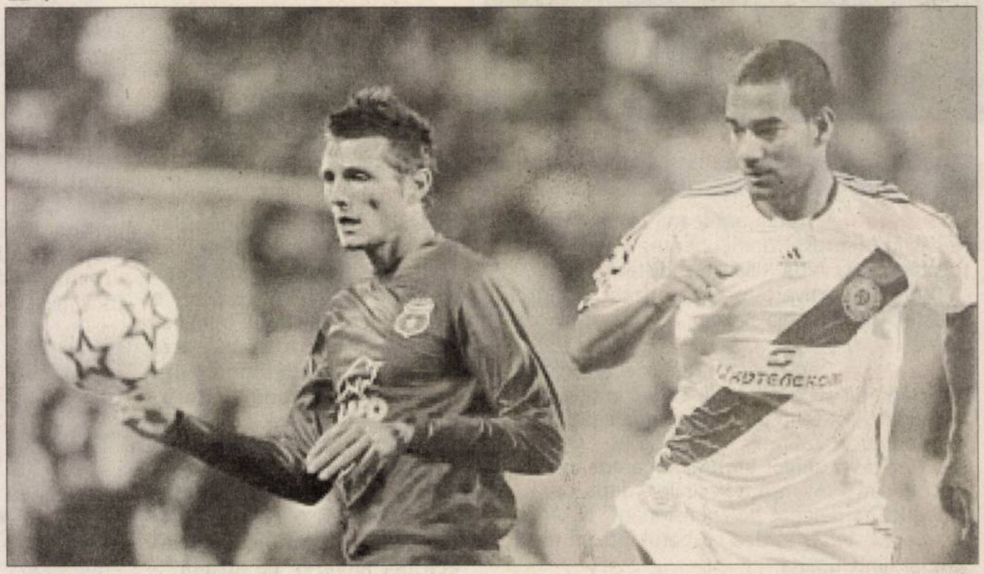

La Kiev a fost bine.. (Foto: EPA)

București (MF) - Președintele grupării Dinamo Kiev, Igor Surkis, a declarat că „președintele clubului Dinamo București" i-a cerut, luni, să facă orice, numai să învingă pe Steaua în meciul din etapa a V-a a grupei E a Ligii Campionilor, informează presa ucraineană. „Președintele clubului Dinamo București mi-a spus să facem orice, numai să batem pe Steaua. La noi, în Ucraina, nu avem asemenea stări de spirit. Eu sunt fan al lui Șahtior în meciurile internaționale", a spus oficialul ucrainean, fără a preciza numele oficialului român. Igor Surkis a menționat că orice altceva în afară de victoria echipei sale înseamnă ruinarea sezonului european. "Jucătorii trebuie să facă uitată înfrângerea de la Kiev. Dacă învingem, ne rămâne speranța de a trece de Real Madrid și de a continua în Cupa UEFA. Cu toții trebuie să trecem de acest test și să ajungem în primăvară. Apoi vom face o nouă echipă pentru un nou sezon, pentru a nu mai fi doar ciuca bătăilor, așa cum s-a întâmplat în acest sezon", a comentat el. Surkis a afirmat că meciul cu Steaua este un test atât pentru jucători, cât și pentru antrenorul Anatoli Demianenko. „Este un meci-cheie, încrederea acordată are și ea o limită. Jucătorii mei trebuie să facă totul pentru a mai îndulci înfrângerea rușinoasă de la Kiev", a adăugat Surkis.

Un dinamovist la Juventus?

■ Din sezonul viitor, Juventus Torino îl vrea pe dinamovistul de 19 ani, Ștefan Radu.

Ștefan Radu (jos) este monitorizat de italieni (Foto: EPA)

București (MF) - Conducătorii clubului Juventus Torino doresc achiziționarea fundașului echipei Dinamo București, Ștefan Radu, din sezonul viitor, când speră ca formația italiană să revină în Serie A. Directorul general Jean-Claude Blanc și directorul sportiv Alessio Secco îl monitorizează pe Ștefan Radu, care a debutat în naționala României în meciul amical cu Spania, din această toamnă. Pe lista torinezilor pentru sezonul viitor se mai află spaniolul David Villa (FC Valencia), francezii Gael Givet (AS Monaco) și Philippe Mexes (AS Roma) și mulți alții.

De asemenea, Alessio Secco s-a întâlnit cu oficialii grupării dinamoviste și este dispus să plătească cele două milioane de euro cerute de aceștia pentru Ștefan Radu, în vârstă de 19 ani. Sursa citată crede că achiziționarea lui Ștefan Radu va servi în viitor la un posibil schimb cu fundașul columbian al formației Udinese, Cristian Zapata.

Accidentare

Madrid (MF) - Una din favoritele în proba de slalom uriaș a Cupei Mondiale de schi alpin, schioarea spaniolă Maria Jose Rienda, ar putea rata întreg sezonul, după ce a suferit o accidentare serioasă la genunchi în timpul unui antrenament în SUA. Schioarea, care se pregătea pentru cursele de Cupă Mondială de la Aspen, a căzut și a suferit o ruptură de ligamente și de menisc la genunchiul drept, devenind indisponibilă pentru circa 6 luni. Maria Jose Rienda, 31 de ani, s-a clasat sezonul trecut pe locul 2 la slalom uriaș.

Retragerea marelui înotător

■ Campionul mondial și olimpic, Ian Thorpe, și-a anunțat încheierea carierei sportive.

Sydney (MF) - Înotătorul australian Ian Thorpe, în vârstă de 24 de ani, multiplu campion mondial și medaliat olimpic, a anunțat, marți, în cadrul unei conferințe de presă, că a decis să-și încheie cariera. „Am decis să nu mai particip la Campionatele Australiei, calificative pentru Mondiale și am mai luat o altă hotărâre foarte dificilă, aceea de a pune capăt carierei de înotător profesionist", a declarat Thorpe.

Sportivul australian a explicat decizia sa: „Cum am început să mă simt bine din punct de vedere fizic, am început să îmi pun multe întrebări și să mă văd nu numai ca înotător, ci și ca persoană. Lucrurile pot fi privite și altfel. Poți să înoți bras după bras, concentrat doar asupra sosirii, dar apoi, ridici capul și îți dai seama de ceea ce există în jurul tău. Este ceea ce mi s-a întâmplat mie. Sunt fericit de ceea ce am realizat, acum sunt mai fericit ca niciodată".

La 24 de ani, australianul se retrage (Foto: EPA)

AutoSchunn
Centru autorizat de vanzari si service Mercedes-Benz
Impartasesti valorile noastre: respect, integritate, profesionalism, dedicatie?
Doresti sa te alaturi unei echipe de profesionisti si celei mai performante marci de autovehicule din lume?
Ai o fire dinamica, hotarata si iti plac provocarile?
Dai dovada de seriozitate si doresti sa te afirmi intr-o activitate plina de satisfactii materiale si profesionale?
Ai abilitati de prezentare si comunicare?
Ai experienta in management, Ai experienta in vanzari
Mercedes-Benz
Vino si dovedeste!
Iti doresti o cariera de succes. Iti oferim posturile de:
- REPREZENTANT VANZARI PIESE SCHIMB
- REPREZENTANT VANZARI AUTOVEHICULE
CV-urile se vor depune la sediul Auto Schunn, Calea Radnei, nr. 247, la fax nr.: 0257/281474 sau e-mail: alina.sighete@auto-schunn.ro
Pentru detalii suplimentare, va rugam sa ne apelati la nr: 0257/286680
(H-67460)

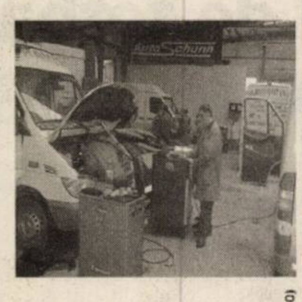

HOTEL CENTRAL
ANGAJEAZĂ: CAMERISTĂ
- experiență în domeniu
- reședință în municipiu
Informații la sediul societății din Arad, str. Horia nr. 8
(H-70323)

dumivest
Calea Radnei nr.236
Tel: 0257-279058
www.dumivest.ro
e-mail: office@dumivest.ro
OFERTA DE IARNĂ
service roți
geometrie (unghi de fugă)
îndreptat jante aluminiu
PREȚURI promoționale
GOODYEAR
DUNLOP
FULDA
CUMPĂRĂ 4 anvelope de iarnă și primești montare + echilibrare + valve GRATUIT!
*Oferta este valabilă în limita stocului disponibil
(H-68289)

SC DECORA INTERNATIONAL SRL
ANGAJEAZĂ
muncitori in constructii,
cu experienta in finisaje interioare.
TEL: 0257-270930
(H-70308)

Publicitate eficientă în
ADEVĂRUL
cel mai citit ziar județean!
(RECLAME)

Oprică Lorena - şi-ar dori să devină asistent medical

Crefelean Emanuel - nu ştie încă, dar, probabil, poliţist

Petrică Sarah - va fi, cu siguranţă, doctoriţă.

Miha Andrei - visează să devină cântăreţ, să dea concerte

Pop Lorena - vrea să fie farmacistă, să le dea oamenilor medicamente

Şcoala nu mai e atât de grea

Sebiş (V.F.) - Clasa I A, de la grupul Şcolar Industrial Sebiş, cu 22 de elevi (14 băieţi şi 8 fete), provenind din mai multe grădiniţe, s-a adaptat destul de greu la începutul anului şcolar.

„Cu multă răbdare, prin îmbinarea jocului cu activităţile de învăţare s-a reuşit ca acum, după mai multe săptămâni, şcoala să nu mai pară atât de grea, iar abecedarul şi matematica să se transforme în mici prieteni pentru şcolarii noştri”- ne-a spus institutoarea Florica Ionescu.

Se străduiesc din răsputeri să scrie frumos şi corect literele şi cifrele, să descopere ce cuvinte noi vor învăţa să citească, să numere, să cânte, să picteze, să-şi deschidă mintea spre tot ce doamna învăţătoare le predă zi de zi. Sunt începuturile unei lungi perioade de pregătire pentru viaţă, pentru viitoarele lor profesii. Dar ce vor ei să se facă atunci când vor fi mari, aflaţi din această pagină. Aşa visează acum...

Benea Andrei - putem dormi liniştiţi, va fi un viitor poliţist

Lucaciu Diana - se visează gimnastă, să dea spectacole

Atenţie, se învaţă o nouă literă (Foto: Ştefan Matyaş)

Mihăicuţă Georgian - un viitor membru al Poliţiei Române

Pop Filip - pilot de curse, un nou Schumacher

Gărdău Andrei - vrea să fie şef, pur şi simplu

Toader Denis - doreşte să ajungă... şef de poliţie mascat

Strana Tudor - doreşte să se facă şofer de TIR

O clasă drăguţă, cu copii în uniforme de şcolari (Foto: Ştefan Matyaş)

Rus Cristian - va fi cu ordine în ţară: tot şef de poliţie vrea să fie

Şerban Roberto - vrea şi el să fie poliţist

Mihăilă Alexandru - se gândeşte că ar fi bine fotbalist

Boşcai Andreea - aşa visează: că va fi gimnastă

Cu institutoarea Florica Ionescu tainele scris-cititului sunt mai uşor de înţeles (Foto: Ştefan Matyaş)

Barac Zbîrcea Valentin - vrea să fie vânător cu puşcă!

Leahu Teodora - vrea să fie o viitoare stea a gimnasticii

Hera Ştefan - asta-şi doreşte: poliţist mascat, ce credeaţi?

Pele Andreea - i-ar fi bine... asistent medical

Matcău Adrian - cel mai bine e să fii... şef!

Ciocan Liana - îi place să înveţe copiii, aşa că s-a decis: profesoară

Relaxează-te...

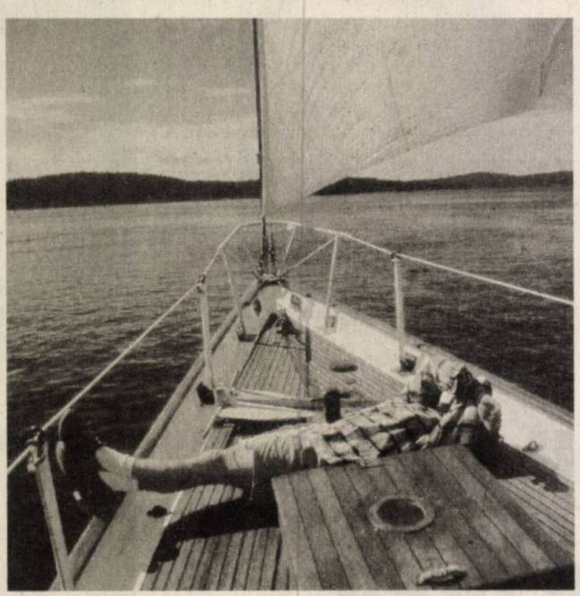

De acum, vei avea mai mult timp pentru tine. Pentru că poți gestiona rapid și în siguranță plățile companiei tale. Cu BCR Visa Business Electron, e mai simplu să faci afaceri.

Află detalii pe www.bcr.ro sau la orice unitate BCR.

BCR E ÎN PUTEREA NOASTRĂ.

VISA Tot ce îți trebuie

Pas cu Pas

Intră în lumea premium a BMW.

Zilele BMW din Arad.

(H-55077)

Sc Cotta International SRL

firmă mixtă Română Elvețiană selecționează personal

- TAPIȚERI CALIFICAȚI
- TINERI ABSOLVENȚI ÎN VEDEREA CALIFICĂRII ÎN MESERIA DE TAPIȚER
- CONTROLOR CALITATE

Se ofera o salarizare atractiva, conditii deosebite de munca, bonuri de masa, transport gratuit.

Cei interesati sunt rugati sa se prezinte la sediul societatii din Arad str Bicaz 1-5 (intrarea din Aleea Muncii), zilnic intre orele 8.00-16.00

(H-67886)

CAMERA DE COMERȚ, INDUSTRIE ȘI AGRICULTURĂ A JUDEȚULUI ARAD
EXPO ARAD INTERNAȚIONAL

Membru CENTREX

PATRONAT DE: Ministerul Mediului și Gospodăririi Apelor

PATRONAT DE:

ecomediu

Târg de mediu

CONFERINȚA NAȚIONALĂ

PRACTICI ȘI EXPERIENȚE ÎN PROTECȚIA MEDIULUI

22-24 Noiembrie 2006

Expo Arad Internațional

Parteneri: UNIMPRESA

Colaboratori:
Agenția de Protecția Mediului Arad
Colegiul Tehnic de Construcții și Protecția Mediului Arad
Universitatea de Vest "Vasile Goldiș" Arad

Sponsori: A-S-A

(H-70083)

SYSTRONICS

Zona Parc Industrial Nord-Vest, Arad, România

Societate comercială cu capital integral elvețian, având activități de producție electronică, test, cercetare pentru piața UE și Elveția

Angajează
Director Financiar Contabil

Responsabilități:
- Coordonarea și organizarea activităților financiar-contabile.
- Asigurarea gestiunii financiare a companiei.
- Asigurarea fluxurilor de trezorerie.
- Intocmirea raportarilor financiare.
- Intocmirea de bugete, previziuni, analize.
- Controlul costurilor.

Cerințe:
- Studii superioare în domeniu.
- Experiență în domeniu.
- Operare pe calculator (pachetul Microsoft Office).
- Cunoașterea limbii engleze. Germana reprezinta un avantaj.
- Constituie un avantaj experiența în utilizarea modulelor SAP și Ciel specifice.

CV la Fax 0257-216733 sau e-mail info@systronics.ro până la data de 04.12.2006
Doar persoanele selecționate pentru interviu vor fi contactate.

(H-69805)

TRIBUNALUL ARAD

anunță organizarea de către Curtea de Apel Timișoara, în data de 18 decembrie 2006, ora 10,00, la sediul Tribunalului Arad, Bd. Vasile Milea nr. 2-4, a concursului pentru ocuparea următoarelor posturi:

• Patru posturi de grefier arhivar, dintre care:
- două posturi la Judecătoria Arad
- două posturi la Judecătoria Ineu

Condiții de participare:
- studii medii (bacalaureat), cunoștințe de operare pe calculator

• Un post de aprod la Judecătoria Chișineu-Criș, cu atribuții și de femeie de serviciu.

Condiții de participare:
- studii medii (bacalaureat)

Pentru înscriere la concurs candidații vor prezenta dosarul personal care va conține actele afișate la tabla de afișaj a tribunalului, etaj I. Taxa de participare la concurs este de 50 lei RON, care se achită numai la casieria tribunalului.

Dosarele se vor depune până la data de 8 decembrie 2006, la sediul Tribunalului Arad, Cabinetul Președintelui, etaj I, camera 112-115, între orele 12-14, de unde va fi ridicată și tematica pentru concurs.

(H-70256)

SIMPLY CLEVER

ŠKODA

Roomster

ŠkodaRoomster
PRIMUL LIVING-ROOM PE PATRU ROȚI.

Bucură-te de o nouă perspectivă. ŠkodaRoomster.

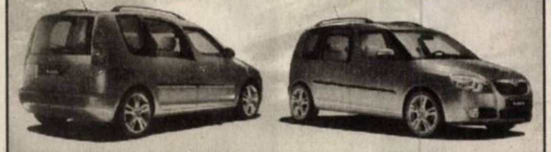

www.procar-skoda.ro

Arad - Calea Radnei bl. 108 E,
tel./fax: 0357-408.862, salesar@procar-skoda.ro

(H-69005)

S.C. NUOVA ARIO S.A. ARAD

situată în str. Cocorilor, nr. 24A, tel. 275.406

angajează:

Montatori produse

(H-69619)

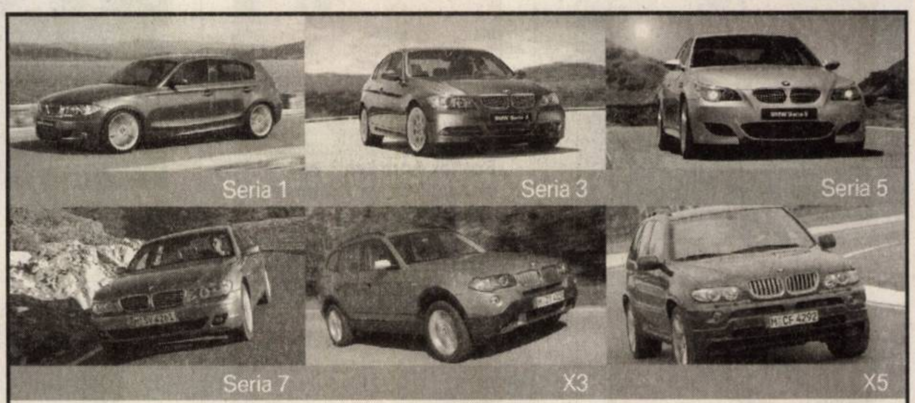

Descoperiți toate acestea în perioada 21.11 - 25.11.2006, în cadrul unui Drive Test, la care vă așteptăm la showroom-ul MDA Motors Motors din Arad, Calea Timișorii nr. 50
Tel: 0257-286.085

BMW Plăcerea de a conduce

(H-55077)

GDS MANUFACTURING SERVICES SA

Compania multinațională cu locații în Europa, America de Nord și Asia, producătoare de subansamble electronice și monitoare LCD

GDS MANUFACTURING SERVICES SA.

ANGAJEAZĂ

TEHNICIENI ELECTROTEHNICI

MUNCITOARE CALIFICATE ȘI NECALIFICATE PENTRU:
- asamblare manuală plăci electronice și asamblare ecrane LCD

MUNCITORI CALIFICAȚI ȘI NECALIFICAȚI PENTRU:
- operator mașini automate și asamblare ecrane LCD

CERINȚE:
Absolvent de minim 8 clase, acuitate vizuală bună, îndemânare, dinamism, adaptabilitate, spirit de lucru în echipă.

CONSTITUIE AVANTAJ:
Studii în domeniul electronic, cunoștințe operare PC, limba engleză / italiană

OFERIM:
- pachet salarial motivant bazat pe competență și evoluție profesională;
- condiții de muncă la standarde europene;
- posibilitatea de dezvoltare a carierei într-o echipă tânără și dinamică;
- tichete de masă;
- servicii medicale gratuite;
- transport decontat/asigurat;

Persoanele interesate sunt rugate să se prezinte (marți și miercuri între orele 8 – 16) la sediul societății în Aradul Nou, str. Constituției (poarta – clădire albastră)

Informații la tel : 0357/409.068 - 0257/278.248

Design by Discount Media

CAMERA DE COMERȚ ARAD

Organizează următoarele cursuri:
**Formare si perfecționare în resurse umane;*
**Contabilitate postliceal;*
**Operator calculator-inițiere;*
**Auditor in domeniul calitatii;*
**Contabilitate pe calculator(program WinMENTOR);*
**Contabilitate și aplicații pe calculator;*
**Limba: engleză, italiană, franceză, germană, spaniolă, română;*
**Declarant vamal;*
**Pregatirea societatilor comerciale pentru aderarea la Uniunea Europeana*
Informații la sediul Camerei de Comerț Arad, Str.Cloșca nr. 5, Tel.: 20.88.07; 20.88.08

RO EMMPI SRL

Calea Victoriei nr. 33-35 loc. Arad, jud. Arad
Tel: 0357/101367 Fax:0257/272665; 0357/101368
office@roemmpi.ro

ANGAJEAZA

-croitori specializati masini de croit piele;
-cusatoare pentru masini de cusut piele;
-muncitori necalificati pentru calificare la locul de munca;
-personal pentru controlul calitatii produselo finite;

Conditii de angajare:
-persoane dinamice, motivante
cu dorinta de promovare
intr-o companie cu o mare experienta in domeniu

Persoanelor interesate oferim
conditii de munca deosebite,
salarii atractive in functie de performantele profesionale, tichete de masa, transport asigurat;

Cei interesati sunt asteptati la sediul firmei str. Inului - Poarta II Aris (intrare de pe Cocorilor) informatii suplimentare la telefoanele de mai sus

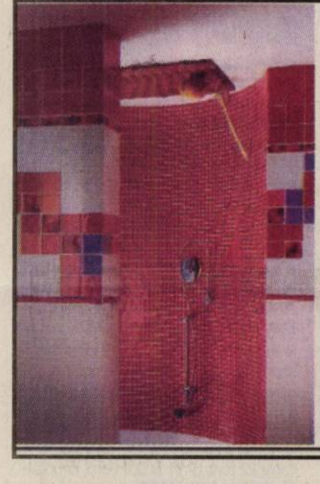

PIASTRELLE

Pasiune pentru detaliu

Acum și în județ:
Lipova, Chișineu Criș și Pâncota
Mozaic și gresie PISCINE
Hidroizolații în sisteme CERESIT și MAPEI

Vă așteptăm la magazinele noastre din ARAD:
Calea Romanilor 26 B Tel.: 0257/287.630
Calea Radnei 198-200 Tel.: 0257/369.133

Publicitate eficientă în ADEVĂRUL cel mai citit ziar județean!

SPITALUL CLINIC JUDEȚEAN DE URGENȚĂ ARAD

organizează concurs în data de 11.12.2006, ora 9,00, pentru ocuparea posturilor vacante și temporar vacante de:

- asistenți medical
- mediator sanitar
- asistent comunitar
- infirmier
- brancardier
- contabil

Dosarele de înscriere la concurs se depun la Biroul Personal al spitalului până în data de 07.12.2006, ora 14,00. Informații suplimentare se pot obține de la Serviciul RUNOS, telefon 0357/407.200, inerior 277.

Continental Hotels Romania

companie națională de renume extinsă la nivel național în orașele Arad, București, Constanța, Oradea, Sibiu, Suceava, Târgu Mureș, Turnu Severin, Timișu de Sus-Gaiser caută pentru sucursala Arad persoane interesate pentru pozițiile de:

CURIER-BAGAJIST

CONDIȚII:
- studii liceale
- cunoașterea a două limbi străine de circulație internațională

AVANTAJE OFERITE:
- mediu de lucru profesionist
- posibilitatea de a lucra într-un lanț hotelier de renume, companie solidă și în ascensiune
- pachet salarial atractiv

RELAȚII SUPLIMENTARE PUTEȚI OBȚINE LA SEDIUL SOCIETĂȚII BD. REVOLUȚIEI NR. 79-81, COMPARTIMENT RESURSE UMANE, DL. MARIUS ȘANDOR.

Societatea West Eurotrans SRL din Pecica

angajează:

- 2 coordonatori auto (experiența min. 3 ani în domeniu)
- 20 conducători auto (experiența min. 3 ani în trafic internațional)
- mecanici și vopsitori cu domiciliu în Pecica

Se oferă: - condiții deosebite de muncă
- salarizare deosebită

Informații la 0722-295.347; 468.010; 468.435

ANUNT PRIVIND VINZAREA PENTRU BUNURI MOBILE
Anul 2006 luna decembrie ziua 4
LICITATIA a – III– a

In temeiul art.158, alin.(1) din O.G. 92/2003, privind Codul de procedura fiscala, republicata, cu modificarile si completarile ulterioare, se face cunoscut prin prezenta ca in ziua de 04, luna decembrie, anul 2006 ora 11, in localitatea Arad, la sediul SC PROTGUARD NATIONAL ARAD SRL din Arad, str. Ceaikovski, nr.3, se vor vinde prin licitatie publica bunurile mobile mentionat mai jos, proprietate a debitoarei S.C. PROTGUARD NATIONAL ARAD S.R.L. cu sediul in localitatea Arad, str.Ceaikovski, nr3, cod de inregistrare fiscala R 13411008:

-autoturism Volkswagen transporter – 1buc. – 15.620 lei RON
-autoturism Mercedes Furgon blindat – 1buc. – 17.550 lei RON
-autoturism Mercedes Furgon blindat – 1buc. – 14.040 lei RON
-autoturism Dacia Break 1310 CLI – 1buc. – 5.265 lei RON
-autoturism suzuki 2+1 usi – 1buc. – 8.073lei RON
-rulota remorca – 1buc. – 878 lei RON

**cota de taxa pe valoarea adaugata pentru vinzarea bunurilor mobile este de 19% / neimpozabil in conformitate cu prevederile art.128, alin.(3), lit.b, din Legea nr.571/2003, privind Codul Fiscal, cu modificarile ulterioare, si pct.4, alin.(3) din normele metodologice de aplicare a Titlului VI din Codul Fiscal, aprobate prin Hotararea Guvernului nr.44/2004, cu modificarile ulterioare.*

Invitam pe cei care pretind vreun drept asupra bunurilor mai sus mentionate, vor instiinta despre aceasta organul de executare inainte de data stabilita pentru vanzare.

Cei interesati in cumpararea bunurilor sunt invitati sa prezinte, pana in ziua precedenta termenului de vanzare: ofertele de cumparare, dovada depunerii taxei de participare reprezentand 10% din pretul de pornire al licitatiei, imputernicirea persoanei care il reprezinta pe ofertant, pentru persoanele juridice de nationalitate romana-copie dupa certificatul unic de inregistrare eliberat de Oficiul Registrului Comertului, pentru persoanele juridice straine-actul de inmatriculare tradus in limba romana, pentru persoanele fizice romane-copie de pe actul de identitate precum si dovada emisa de creditorii bugetari ca nu au obligatii bugetare restante, urmind sa se prezinte la data stabilita pentru vinzare si la locul fixat in acest scop.

Impotriva prezentului inscris, cel interesat poate introduce contestatie la instanta judecatoreasca competenta, in termen de 15 zile de la comunicare sau luare la cunostinta, in conformitate cu prevederile art.168-169 din Ordonanta Guvernului nr.92/2003, republicata ,cu modificarile si completarile ulterioare.

Potrivit dispozitiilor art.9, alin.(2), lit.d din Ordonanta Guvernului nr.92/2003, republicata, cu modificarile si completarile ulterioare, cind urmeaza sa se ia masuri de executare silita, nu este obligatorie audierea contribuabilului.

Informatii suplimentare se pot obtine zilnic intre orele 8-10 la sediul Administratiei Finantelor Publice a Municipiului Arad, camera 25."

Felicitări (67)

MULTĂ SĂNĂTATE, bucurii, fericire și un sincer
LA MULȚI ANI
IȘTVAN.
Îți mulțumim că exiști. Letiția cu Ruyan.

MULTĂ SĂNĂTATE, bucurii, succes în tot ce dorești, fericire,
LA MULȚI ANI
IȘTVAN.
Familia Chirilă.

Vând ap. 1 cameră (01)

- **1 cameră** în imobil ultracentral, preț 22.500 Euro. Telefon 0722.488.032.
- **Apartament 1** cameră, 50 mp, central, amenajat, parchet, gresie, faianță, climatizare, termotecă. Telefon 0722.620.475.

APARTAMENT 1
cameră, confort I, Vlaicu, amenajat, preț 25000 euro. Telefon 0727.836.953.

- **Apartament 1** cameră, etaj II (UTA), preț 26.000 euro. 0722.606.527.
- **Apartament o** cameră, ultracentral, în curte, termoficat. Informații la telefon 0257/357163.
- **Ocazie! Apartament** 1 cameră + dependințe la casă, spațios, nou, amenajat interior, exterior, zona Biserica Sârbească, 12.900 euro. Telefon 0722.344.705.

Cumpăr ap. 1 cameră (02)

- **Apartament 1**-2 camere, plata pe loc!!! Telefon 228411, 0744.849.390.
- **Apartament, garsonieră**, indiferent zona, etajul, probleme. Telefon 279718, 0744.542.931.

Vând ap. 2 camere (03)

- **Apartament 2** camere, 73 mp, et. 1, Confecții, semimobilat, termopane, contorizat apă C+C, preț 37.500 Eu negociabil. Telefon 258288, 0749.519.498.
- **Apartament 2** camere, Alfa, etaj 2, decomandat, 74 mp, îmbunătățit, 35.500 Eu. Telefon 0743.798.287.
- **Apartament 2** camere, amenajat modern, parter înalt, terasă acoperită, garaj, Boul Roșu, preț la vedere. Telefon 0721.226.982.

APARTAMENT 2 camere, bucătărie mare, mobilat-nemobilat în Grădiște, preț 30500 euro, ușor negociabil. Telefon 0788.876.850.

- **Apartament 2** camere, decomandate, Micălaca 300, 74 mp, amenajat, preț 40.000 Eu negociabil. Telefon 258288, 0749.519.498.
- **Apartament 2** camere, etaj 3. Telefon 0744.698.813.
- **Apartament 2** camere, etaj 4, Micălaca 500, amenajat total - termopan, 32.000 Eu negociabil. Telefon 0744.542.931.
- **Apartament 2** camere, G. Coșbuc. Telefon 0744.129.155.
- **Apartament 2** camere, Micălaca Orizont, etaj intermediar. Telefon 0744.542.931, 279718.
- **Apartament 2** camere, P-ța Avram Iancu, 73 mp, decomandat, amenajat, preț 55.000 Eu negociabil. Telefon 258288, 0749.519.498.
- **Apartament 2** camere semidecomandat, amenajat, parter, ideal spațiu, zona Micălaca - Voinicilor, preț 40.000 Eu. Telefon 0740.035.860.
- **Miorița, 2** camere, parter, termopan, bun sediu firmă, 36.000 Euro. Telefon 213192, 0722.257.409.

Vând ap. 3 camere (05)

- **Apartament 3** camere, Alfa, amenajat și parțial, mobilat, 45.000 Eu. Telefon 0745.070.772.
- **Apartament 3** camere în Alfa, decomandat, 2 băi, 80 mp, contorizat, et. III. Informații telefon 0741.580.218.
- **Apartament 3** camere la casă, 100 mp în spatele Poliției, preț informativ 36.000 Eu. Informații telefon 0721.254.423.
- **Apartament 3** camere, Micălaca 500 și 300. Telefon 0744.542.931.
- **Apartament 3** camere Micălaca neamenajat, 41.000 Eu. Telefon 0745.070.772.
- **Apartament, 3** camere, pe C-lea Romanilor, la strada principală, semidecomandat, et. IV, balcon, 70 mp. Informații telefon 0741.580.218.
- **Apartament 3** camere Polivalentă și zona 300. Telefon 0724.347.972, 0743.171.046.
- **Apartament 3** camere Vlaicu, et. 1, 90 mp, decomandat, superamenajat, preț 46.000 Eu negociabil. Telefon 258288, 0749.519.498.
- **Apartament 3** camere Vlaicu, superamenajat, 43.000 Eu. Telefon 0742.081.883.

APARTAMENT 3 camere, zonă liniștită UTA, centrală proprie, amenajat, preț la vedere. Telefon 0745.378.879.

Vând ap. 5, 6 camere (09)

- **Apartament 5** camere, Micălaca III, amenajat - 55.000 Euro. Telefon 0742.552.200.
- **Apartament ultralux** central, toate utilitățile, 5 camere. Telefon 0727.982.469, 0746.057.238

Vând ap. la casă (11)

- **Apartament 4** camere, la casă, ultracentral, etaj 1, proprietate, 166 mp utili, 4 geamuri + balcon la stradă, 79.000 Eu. Telefon 0722.786.750.
- **Apartament la** casă 2 vecini, 3 camere, bucătărie, baie, garaj, grădină 100 mp, anexe, utilități Grădiște, 40.000 Eu, 0728.496.019.
- **Apartament la** casă central în suprafață de 138 mp și 60 mp, posibilitate spațiu comercial. Telefon 0740.116.833, 285580.
- **Apartament la** casă, etaj I, central, 4 camere, utilități, L112, 1997 achitat, fără probleme, curte comună, acces auto, 55.000 Eu, 0728.496.019.

Vând case, vile (13)

Acum, vând (închiriez) 5 case (P+E, 160 mp, curte 70 mp/casă), Grădiște, Moga 67. 0722.249.470.

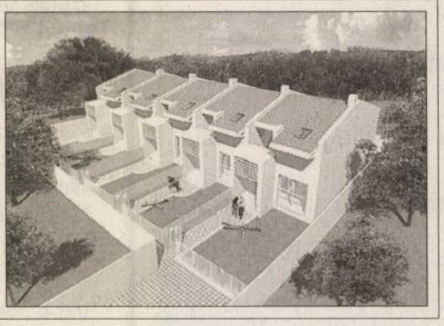

- **Casă 4** camere, bucătărie, 2 băi, cu toate utilitățile, str. Tiberiu Nr. 1A, suprafața totală 750 mp, 65.000 euro, negociabil. Telefon 349941, 0744.531.812, 0745.014.384.
- **Casă, 6** camere + anexe S.T. 903 m.p., 2 bucătării, termopane, termotecă, acoperiș nou, mansardă, Pârneava, preț 180.000 Eu negociabil. Telefon 258288, 0749.519.498.
- **Casă cu** etaj, str. Clujului nr. 180. Informații 0722.419.336.
- **Casă cu** etaj, str. Posada, nr. 10, pretabil pentru două familii, 5 camere, 2 bucătării, 2 băi, cămară, hol, terasă, garaj, pivniță etc. Telefon 0744.608.734.
- **Casă cu** toate utilitățile, FS 12, ST 903, Griviței 31. 0740.152.897.
- **Casă cu** vad comercial, în Piața Fortuna. Telefon 0721.841.575.
- **Casă din** cărămidă, 3 camere + dependințe + garaj. Informații telefon 0745.116.775.
- **Casă, Episcop** Roman Ciorogariu nr. 86, 1.000 mp teren, construiți 450 mp, preț la vedere. Informații 0744.568.863.
- **Casă în** Bujac 529 mp, 45.000 Euro, negociabil. Telefon 289708.
- **Casă în** curte, central, str. O Goga, P +D, 4 camere, 2 bucătării, baie, toate utilitățile încălzire proprie cu gaz, termopan, curte cu acces auto, 69.000 Euro, negociabil. Telefon 252726, 0720.071.045.
- **Casă, mansardată**, amenajată, zona Boul Roșu. Telefon 0740.915.121, 0743.577.152.
- **Casă mică** cu teren 635 mp Grădiște, str. Rozelor nr. 43, preț 49000 euro, negociabil. Telefon 0745.656.635, 259996 după ora 14.
- **Casă nouă** parter + mansardă Grădiște. Telefon 0744.532.675, 0729.144.315.
- **Casă str**. Șaguna, cu anexe gospodărești și teren 1.150 mp. Informații telefon 256854.
- **Construcție nouă**, toate utilitățile, 225 mp, front stradal mare, str. Cocorilor 75.000 euro, ideal hale. Telefon 0722.344.705.

VÂND -schimb - vilă construcție nouă - 200 mp + curte, garaj, în Grădiște, preț 110.000 euro, accept variante, schimb. Telefon 0744.248.269.

- **Vând (schimb)** casă mare în Aradul Nou, toate utilitățile, aștept variante și în județ. Telefon 0722.247.219.
- **Vilă nouă**, teren 1022 mp, preț negociabil. Informații telefon 0745.419.458.

Vând case de vacanță (15)

- **Casă de** vacanță cu 5.000 mp teren, preț 9.500 Euro. Telefon 0742.325.159.

Vând case la țară (17)

- **Casă cu** grădină în Șiria, Calea Aradului nr. 1547. Relații la telefon 531802.
- **Casă în** comuna Semlac nr. 150, 2.880 mp. Informații la 0746.035.718.
- **Casă în** roșu cu mansardă, construcție 2006, cu teren 1.100 mp, FS 24 m, utilități stradale, Zimandul Nou. Telefon 0742.140.523, 0743.119.614.
- **Casă la** Cicir, 2 camere, bucătărie, șpaiț, terasă, curte mare, grădină 1.407 mp sau (shimb) cu apartament 2-3 camere, etaj 1 sau 2. Telefon 286299.
- **Casă la** Odvoș, 1.400 mp, pe șoseaua națională. Telefon 0723.088.804.

CASĂ, LOCURI de casă, zona Ghiorocului, ofertă variată, 0724.298.069.

- **Casă veche**, cu grădină 20 ari, Tumu 191, 18.000 Euro, negociabil. 0747.398.971, 0742.563.655.

CASĂ ZERIND nr. 139, ideal privatizare, central, la șoseaua Arad-Oradea, 1.000 mp. Telefon 0729.456.699.

LOC DE casă, Păuliș, 2.000 mp, 12.500 Eu, 0724.298.069.

- **Ocazie! Casă** localitatea Iratoș 1.440 mp. Telefon 0747.758.896.
- **Urgent! Casă** în Secusigiu, 4 încăperi rigipsate, baie, hol, coridor, gresie, faianță, partea electrică, geamuri termopan, uși noi. Telefon 0746.242.640.
- **Vând sau** schimb cu apartament casă în Covăsânț și țuică 52 grade. Telefon 385275.

Vând garsoniere (19)

- **Garsonieră CF** 1, et. 3, Micălaca 500, amenajată. Telefon 258288, 0749.519.498.
- **Garsonieră Confecții** parter, neîmbunătățită. Telefon 258288, 0749.519.498.
- **Garsonieră, confort** I, et. I, Alfa, bl. 11, recent renovată, bloc fără probleme, preț 24.000 Eu negociabil. Telefon 0740.291.173.
- **Garsonieră confort** I, Micălaca Piața Soarelui, etaj 3, neamenajată 20.100 Eu. Telefon 0744.542.931.
- **Garsonieră utilată**, zona UTA, 0742.572.725, 255940, 0745.832.335.
- **Urgent garsonieră** îmbunătățită, Poetului Bl P3, ap. 39. Negociere zilnic ora 10-15.

Vând terenuri (21)

- **1.000** mp Tabacovici 100 Eu/mp. Telefon 0722.402.188, 0720.085.231.
- **1.200** mp Vișinului, Grădiște, FS 16 ml. Telefon 0722.257.409, 213192.
- **2 Ha** teren între Horia - Șiria aproape de drum 3000 Eu/Ha, 0744.154.137.
- **23500 mp** teren la șosea Horia - Șiria 36 m FS 4 Eu mp, 0744.154.137.
- **3500 mp** teren, FS 31 ml, la șosea, în fața la CET Arad. Telefon 0722.356.210.
- **Casă central** amenajată s. util 170 mp. Telefon 0740.035.860.
- **Casă și** teren sup 2.000 mp în Aradul Nou, toate utilitățile, str. Zimbrului. Telefon 0744.340.878.
- **Loc casă** Vladimirescu 530 mp, 11.500 Eu. Telefon 0727.982.469, 0746.057.238.
- **Loc de** casă în Sânleani sup 450 - 900 mp. Telefon 0744.340.878.
- **Locuri casă** 400 mp, toate utilitățile, Bujac, zonă de vile, 19.000 euro. Telefon 0722.344.705.
- **Locuri de** casă în Șofronea, cartier nou, 234970, 0721.576.773.
- **Parcele teren** în ansamblu rezidențial privat. Pentru informații sunați 0745.419.458.
- **Teren 1**.500 mp, Grădiște, preț 18 Euro/mp. Telefon 0741.763.028.
- **Teren 1**,5 ha lângă satul Pescar, loc casă de vacanță - grajd 20/12 m. Informații 316498.
- **Teren 2**,5 - 11 ha la șoseaua Pecica - Nădlac, lângă viitoare zonă industrială. Telefon 0722:257.409.
- **Teren 25** Eu/mp Vladimirescu - rezidențial. Telefon 0740.035.860.
- **Teren arabil** la Bata 72 ha, 1.800 Eu/ha negociabil. Telefon 258288, 0749.519.498.
- **Teren de** viță de vie în județul Arad. Telefon 0357/425003, 0745.584.809.
- **Teren în** jurul combinatului, cu deschidere la drum. Telefon 0727.982.469, 0746.057.238
- **Teren intravilan** (350 mp). Telefon 0723.640.617.
- **Teren intravilan** 408 mp în Sânicolau Mic pe colț FS 26-16 șosea asfaltată între case, preț 20.000 Eu negociabil. Telefon 0745.514.381, 0741.019.475.
- **Teren intravilan** 600 mp în Bodrogul Nou la șoseaua spre mănăstire FS 14,6, între case, preț 10.000 Eu negociabil. Telefon 0745.514.381, 0741.019.475.
- **Teren intravilan** în Grădiște, 1.200 mp. Informații telefon 0744.479.838.

TEREN LA centură N-E, Micălaca - Grădiște, S = 1 ha, 4,20 Euro/mp. Telefon 0722.782.353.

- **Teren la** șosea, aproape de Zădăreni, 1.500 mp și 19.800 mp. Telefon 0745.638.004.
- **Teren la** șosea, după Vladimirescu pe partea dreaptă, 14.000 mp, 5,5 Euro/mp, FS 40 ml. Telefon 0727.982.469, 0746.057.238.
- **Teren Micălaca**, 9.400 mp cu 8 Eu/mp. Telefon 258288, 0749.519.498.
- **Teren Moneasa** 400 mp, preț 40 Eu/mp negociabil. Telefon 258288, 0749.519.498.
- **Teren pe** centura Aradului între 2-10 Ha. Telefon 0724.347.972, 0743.171.046.
- **Teren pentru** construcție casă, 700-1.000 mp, zonă bună în Bujac cu utilități la stradă 40 Euro/mp, negociabil puțin, 0744.126.128, 0747.296.207.
- **Teren Sânicolau** Mic 1.500 mp, str. Steagului nr. 77. Telefon 0727.670.937.
- **Teren situat** pe str. Oituz (zona Alfa) în suprafață de 771 mp, FS 30 m. Telefon 0740.637.738.
- **Teren viticol** 2,4 ha în localitatea Covăsânț și 2,4 ha în sat Mâsca. Telefon 0729.397.899.

Cumpăr terenuri (22)

- **Pământ agricol**, pășune, fâneață, livadă, raza municipiului Arad. Telefon 0745.895.483.
- **Teren arabil** și viticol în localitățile Galșa, Șiria, Mâsca, Pâncota, Măderat, Târnova. Telefon 0729.397.899, 0257/384056.

Vând locuri de veci (23)

- **Două locuri** de veci în cimitirul Eternitatea, 214428, 0727.122.361.

Vând spații comerciale (25)

CASĂ + BRUTĂRIE (sau închiriez) 160 mp pentru DEPOZITARE. Informații telefon 275372. (Cocoșvaros).

HALĂ 1200 mp, TEREN 3600 mp, în GRĂDIȘTE, la centură. Telefon 0722.356.210.

HALE 2.400 mp, BIROURI incluse și 1.200 mp construcție 2006 la cheie. Telefon 0727.670.937.

SPAȚIU COMERCIAL, Poetului, 55 mp, preț 60.000 Euro. Telefon 0742.552.200.

SPAȚIU PRODUCȚIE sau DEPOZITARE, 223 mp, toate utilitățile, negociabil. Telefon 0722.356.210.

SPAȚIU PRODUCȚIE sau DEPOZITARE, 325 mp, toate utilitățile, acces TIR. Telefon 0722.356.210.

Vând alte imobile (27)

- **Castel secolul** XVIII, vestul țării, 180.000 Euro. Telefon 0744.789.751.

Imobile chirii (29)

- **Caut să** închiriez apartament 2-3 camere, ne/mobilate. 0722.606.448.
- **Dau în** chirie apartament 2 camere, etaj 1, ultracentral, Piața Avram Iancu. Informații 0741.289.475.
- **Dau în** chirie apartament 2 camere, mobilate, Vlaicu, 150 euro. 0726.289.694.
- **Dau în** chirie apartament 2 camere, zona 300, mobilat modern. Telefon 0723.447.510, 0728.364.164.
- **Dau în** chirie apartament 3 camere, în centru, pe Bălcescu 13. Telefon 0743.884.242.
- **Dau în** chirie apartament 3 camere, mobilate și utilate, la cheie. 0726.289.694.
- **Dau în** chirie casă central (E. Varga) pentru birou, cabinet, etc. 300 euro, negociabil. 0722.606.448.
- **Dau în** chirie garsoniere, 2-3-4 camere, 0742.552.200.
- **Închiriez** (ofer) apartament 2 camere, total contorizat, internet, cablu extra, zona UTA, etaj 1. Telefon 0723.467.248, 0744.804.269.
- **Închiriez apartament** 2 camere în Vlaicu, mobilat, contorizat, geam termopan, utilat cu: aragaz, hotă, mașină de spălat, TV, frigider. Informații telefon 0741.580.218.
- **Închiriez apartament** 2 camere mobilat, pentru familie serioasă. Informații telefon 0257/385426.

ÎNCHIRIEZ APARTAMENT
3 camere, et. I, Libelula, 350 Eu. Telefon 0722.488.032.

- **Închiriez apartament** 4 camere nemobilat, UTA. Telefon 0726.288.004.
- **Închiriez apartament** lux 2 camere. Telefon 0742.081.883.
- **Închiriez apartamente** 2-3 camere decomandate, mobilate, utilate, Micalaca - Miorița, 2 băi, cu garaj, 200-300 Euro/lună. Telefon 0727.982.469, 0746.057.238.
- **Închiriez casă** + curte, pretabil spațiu, Calea Radnei nr. 262/A. Informații telefon 263383 între orele 12,00-16,00, zilnic.
- **Închiriez casă** ultracentral pentru sediu firmă. Telefon 0724.303.703.
- **Închiriez garsonieră** lux, Vlaicu, 150 Euro/lună. Telefon 0727.982.469, 0746.057.238.
- **Închiriez spațiu** birou, ultracentral, 3 încăperi, grup sanitar, 88 mp, preț 300 Euro. Informații telefon 0746.664.384.
- **Ofer (închiriez)** garsonieră confort I, mobilată, Cenad-Micălaca, 0357/802294, 0740.042.866.
- **Ofer închiriere** apartament 1 cameră, ultracentral, mobilat, utilat lux, 200 Euro/lună. Telefon 0727.982.469, 0746.057.238.
- **Ofer închiriere** apartament 2 camere, ultracentral, amenajat, utilat, la cheie, 250 Euro/lună, negociabil. Telefon 0727.982.469, 0746.057.238.
- **Ofer închiriere** apartament în Palatul Cenad, 100 mp, amenajat, utilat ultramodern, pretabil locuință sau birouri, 400 Euro/lună. Telefon 0727.982.469, 0746.057.238.
- **Ofer spre** închiriere apartament 2-3 camere mobilat sau nemobilat. Telefon 0724.347.972, 0743.171.046.

OFER SPRE închiriere apartament 2 camere ultracentral nou amenajat, birouri sau locuință numai pentru firme, 9 Eu/mp. Telefon 0723.603.218.

- **Ofer spre** închiriere casă Micălaca. Telefon 0724.347.972, 0743.171.046.
- **Primesc fete** în chirie, închiriez apartament 2 camere. Telefon 0722.348.103.

Imobile schimb (30)

- **Schimb apartament** central 2 camere, cu casă central singur în curte + diferență. Telefon 0723.603.218.
- **Schimb casă** mare, 3 camere, living, baie, încălzire, posibilitate mansardare, anexe cotărci, magazii, la 20 km de Arad, cu apartament 3-4 camere sau casă în Arad. Ofer diferență la vedere. Telefon 454122, 0740.696.157.

Chirii spații comerciale (88)

CAUT PENTRU
închiriat SPAȚIU COMERCIAL 50-75 mp. Telefon 0722.141.654.

DAU ÎN chirie SPAȚIU COMERCIAL, 120 mp, B-dul Dragalina, zona Boul Roșu. Telefon 0722.141.654.

ÎNCHIRIEZ CONVENABIL SPAȚII COMERCIALE, nou, amenajate, str. Eminescu, Șaguna, HALĂ, Cocorilor. Telefon 0722.344.705.

ÎNCHIRIEZ MAGAZIN ALIMENTAR pe str. Griviței în zona Alfa. Telefon 287884, între orele 9,00-13,00.

ÎNCHIRIEZ SAU
vând GHERETĂ în zona Intim, amplasată pe terenul Spitalului Județean. Telefon 287884, între 9,00-13,00.

ÎNCHIRIEZ SPAȚIU COMERCIAL 86 mp str. Eminescu. Telefon 0744.784.910.

ÎNCHIRIEZ SPAȚIU COMERCIAL pe str. Episcopiei, în suprafață de 71 mp (20 mp subsol). Telefon 0740.637.738.

ÎNCHIRIEZ SPAȚIU
COMERCIAL, str. Andrei Șaguna, nr. 43. Telefon 0741.224.113.

ÎNCHIRIEZ SPAȚIU ultracentral și casă pe Calea Victoriei. Telefon 0722.509.397.

ÎNCHIRIEZ SPAȚIU zonă centrală, la șosea 110 mp. Telefon 0741.003.037.

OFER SPRE închiriere HALĂ 280 mp în Parcul Industrial UTA, toate utilitățile. Telefon 0723.659.019.

OFERIM SPRE închiriere 2 SPAȚII COMERCIALE 170 mp - 338 mp pretabil activități comerciale, producții, birouri. Telefon 0747.627.914, 0788.474.148.

URGENT: APARTAMENT 2 camere, central, pentru SPAȚIU COMERCIAL - BIROURI, L 112, 1997 (la demisol), preț 26.000 Eu negociabil, 0747.039.569.

Oferte împrumuturi (34)

VALUTĂ ÎMPRUMUT,
12, 24, 36 luni, toată plata la final. POSIBILITATE PRELUNGIRE. 0257/279512, 0726.842.692, 0743.787.609.

Auto românești (36)

- **Vând Aro** 320 autoutilitară, stare bună. Telefon 385179, 0729.537.225.
- **Vând autoturism** Dacia Papuc Diesel, cu suprastructură din fibră, închidere centralizată. Telefon 273369, 0723.327.860.
- **Vând Dacia** 1300, an fabricație 1974, stare bună, acte la zi, preț 400 Eu. Telefon 0257/416094.
- **Vând Dacia** 1310 TLX, din 1989 stare bună, 385179, 0729.537.225.
- **Vând Dacia** Papuc, 2 locuri, 1,9 D, an 2003, fibră, preț 4.400 Eu. Telefon 0723.333.515.
- **Vând Dacia** Solenza, an 2004, albă 4.300 Euro negociabil, 0745.157.802.
- **Vând Dacia**, vișiniu metalizat, an 1995, bine întreținută, acte la zi, VT 2008. Telefon 0745.399.347.
- **Vând urgent** Dacia 1310, model 1990, preț 1.000 Euro negociabil. Telefon 0357/409657.

Auto străine (37)

- **BMW 318** D, an fabricație 2002, stare impecabilă, jante aluminiu, xenoane, ABS, airbag, preț 12.800 negociabil. Telefon 0749.024.157.
- **Ofertă Opel** Senator 2,3 TD, an 1986, înmatriculat PF, ITP, preț 800 Euro. Telefon 0723.333.515.
- **Vând Audi** A 4, bleumarin, 1,8 t, 2001. Telefon 0744.611.048.
- **Vând Audi** A 6, 2,5 TDI, an 2000, 135.000 km, dublu climă, full option, preț 10.500 Euro negociabil. Telefon 0747.828.761, 0257/216081.

VÂND AUDI
A3, 1,9 TDI stare excepțională, preț 9300 euro. Telefon 0721.493.471.

- **Vând Audi** A4, model 2002, 131 CP, dotări, închidere centralizată, climatronic, magazie CD, casetofon + radio, 6 airbaguri, xenoane, încălzire scaune + reglaj electric, geamuri electrice, oglinzi electrice, genți aliaj 17. Preț 13.600 Euro, negociabil. Telefon 0748.113.555, 274501.

VÂND AUDI A6 2,5 TDI, 180 CP, fabricație 2000, negru metal, dublu climatronic, cutie tip tronic, xenoane, 185.000 km, full electric, foarte bine întreținut, preț 12.900 Euro. Telefon 0722.706.535, 0740.120.741.

VÂND MERCEDES
E 220, an 2001, negru, 166.000 km, Diesel, preț 11.500 euro, negociabil. Telefon 0744.248.269.

- **Vând Opel** 1991, pentru piese de schimb, în Lipova. Telefon 0744.197.353.

VÂND OPEL
Astra Caravan, an 1993, stare foarte bună, 3.800 Eu negociabil. Telefon 0744.627.243.

- **Vând Peugeot** 407 Diesel, an 2005, posibil leasing. Telefon 0744.789.751.
- **Vând Renault** Clio Symbol diesel, an 2004, stare impecabilă. Telefon 0744.825.872.
- **Vând Skoda** Fabia Confort, 1,9 TDI, an 2002. Telefon 0723.333.515.

VÂND URGENT
Mercedes A Classe 160 CDI, an fabricație 2004. Telefon 0740.099.509.

- **Vând VW** Bora, 1,9 TDI, PD, an 2000, tuning sport, full options. Telefon 0723.333.515.
- **Vând VW** Jeta II Diesel vișiniu 4 uși, consum 4%, mașină complet recarosată de 1 lună, arată impecabil 3.300 Euro negociabil. Telefon 0743.821.153.
- **Vând VW** Passat, an 1985, Diesel, persoană fizică. 0745.652.243.

Camioane, remorci (39)

- **Vând camion** IVECO cu remorcă, tonaj 22 tone. Preț 14.000 Euro, negociabil. Telefon 0748.113.555.
- **Vând camion** Mercedes 609 din 1992, 2 bucăți Renault Megane Combi înmatriculat din 2001 și Land Rover din 2000. Telefon 0744.592.269.

Utilaje, unelte, industriale și agricole (40)

- **Cumpăr aparat** sudură (triodină) și defect. Telefon 0726.829.424.
- **Vând două** tractoare U 650, remorcă 7 RBA, înmatriculate și toată gama de utilaje pentru porumb și grâu. Telefon 0745.638.004.
- **Vând tăvălug** mare + mașină (ARO), preț negociabil. Telefon 0257/325881 de la 17-21.
- **Vând tractor** L-445. Telefon 0751.750.991 după ora 17,00.
- **Vând tractor** Steyr 50 CP, 4 cilindri, cu consum mic și semănătoare porumb 4 rânduri cu fertilizator. 0749.984.894.
- **Vând Vindrover** E 302, și CS tocătoare tulei. Telefon 315126.

Moto-velo (41)

- **Vând motoretă** Mobra, an 1983, preț 200 Eu negociabil, 0724.904.720.

Piese, accesorii (42)

- **Vând motor** complet + cutie de viteză pentru BMW 520 Diesel. Telefon 0746.101.286.
- **Vând piese** pentru BMW 520 i pompă injecție, electromotor, alternator, cardan. Telefon 0746.101.286.
- **Vând piese** pentru buldozer S 1500, S 650, electromotoare; 0726.253.412.

Garaje (43)

- **Vând garaj** zidit, cu autorizație, în Piața Avram Iancu. Informații telefon 0741.289.475.

Cumpărări (44)

- **Cumpăr Dacia** Break, an 2004 sau 2005. Telefon 461221, 0745.048.337.

Mobilier și interioare (47)

VÂND COLȚARE, CANAPELE, FOTOLII, noi, diverse culori și dimensiuni, 286069.

Decese (75)

Cu adâncă durere anunţăm decesul fulgerător din viaţă a celui care a fost

IOVA VOŞTINAR

la vârsta de 56 ani.

Slujba de înmormântare va avea loc astăzi, 22 noiembrie 2006, ora 14, de la domiciliu, str. Tr. Axente 33.

Familia îndoliată, mama, fratele, cumnata şi verişorii

Cu adâncă durere anunţăm încetarea din viaţă a celui care a fost

ARNĂUTU GHEORGHE,

un deosebit tată, bunic, socru, frate, unchi. Înmormântarea va avea loc astăzi, 22 noiembrie, ora 14, la Cimitirul Bujac. Odihnă veşnică în pace şi linişte!

Familia şi rudele îndoliate

Cu adâncă durere anunţăm încetarea din viaţă a iubitei noastre mamă, soacră şi bunică

PETRESCU MARIA.

Înmormântarea va avea loc în data de 23 noiembrie 2006, ora 13,00, la domiciliul din Lipova, str. M. Corvin nr. 30.

Familia îndoliată

Cu adâncă durere anunţăm trecerea din viaţă a iubitei noastre mamă, bunică, soacră

FĂRCUŢIU ANA,

în vârstă de 76 de ani.

Înmormântarea va avea loc joi, 23 noiembrie 2006, ora 12,00, la cimitirul din comuna Apateu, judeţul Arad.

Familia îndoliată Fărcuţiu

Condoleanţe (110)

Avocaţii din Baroul Arad sunt alături de colegul, avocat Horga Ciprian în marea durere pricinuită de trecerea în neființă a bunicului şi transmit sincere condoleanţe.

Secţia L 8 CFR Arad anunţă pe toţi cei care l-au cunoscut că a încetat din viaţă la numai 46 ani colegul

NIFLOACĂ GHEORGHE

- meseriaş întreţinere la linii în staţia CFR Arad.

Dumnezeu să-l odihnească în pace!

Angajaţii Primăriei comunei Grăniceri sunt alături de familia colegului lor ing. Mihuţ Petru, la trecerea în neființă a tatălui socru

UNGUREAN GHEORGHE

şi transmit sincere condoleanţe familiei îndoliate.

O conducem pe ultimul drum pe bunica noastră

FĂRCUŢIU ANA,

care a fost şi va rămâne ca şi o mamă pentru noi. Mulţumim rudelor şi prietenilor care sunt alături de noi la această grea pierdere. Dumnezeu s-o odihnească!

Nepotul Petre cu soţia Angela şi fetiţa Beatrice - Familia Fărcuţiu

Sincere condoleanţe şi compasiune familiei Fărcuţiu, aflată la grea pierdere pricinuită de decesul mamei, bunicii, soacrei, străbunicii noastre

FĂRCUŢIU ANA.

Dumnezeu s-o odihnească în pace!

Din partea fiului Petre cu soţia Elena şi fiica Bianca - Familia Fărcuţiu, nepoţii Adina cu soţul Ilie - Familia Borteş, nepotului Bujor cu soţia Rita şi fiul lor Bogdan - Familia Fărcuţiu

Suntem alături de colegul nostru Fărcuţiu Petru, la marea pierdere pricinuită de moartea bunicii

FĂRCUŢIU ANA.

Dumnezeu s-o odihnească!

Colectivul de colegi de la Biroul Notarial Fărcuţiu

Împărtăşim durerea colegei noastre înv. Viorica Suciu, odată cu trecerea în neființă a bunicii sale care s-a stins cu mare discreţie, aşa după cum a trăit.

Colectivul de cadre didactice de la Şcoala Corneliu Micloşi din Covăsânţ

Sincere condoleanţe doamnei diriginte prof. Mihuţ Felicia, la moartea tatălui.

Elevii clasei a VIII-a de la Şcoala Generală Şiclău

Sincere condoleanţe doamnei profesor director Mihuţ Felicia, la moartea tatălui.

Din partea colegilor de la Şcoala Generală Grăniceri

Sincere condoleanţe şi întreaga noastră compasiune familiei Arnăutu, la greaua pierdere suferită de trecerea în neființă a celui care a fost

ARNĂUTU GHEORGHE,

salariat al SC Unisem Impex Arad SRL.

Dumnezeu să-l ierte şi să-l odihnească!

Conducerea şi colegii de servici de la SC Unisem Impex Arad SRL

Suntem alături de familia Marc şi transmitem sincere condoleanţe în greaua încercare pricinuită de decesul celei care a fost

PETRESCU MARIA.

Familia Marc Ilie

Suntem alături de colega noastră Ramona Dudaş, la pierderea tatălui drag,

IOAN TÎRŢ,

care a dispărut atât de repede, lăsând în urma lui numai durere. Dumnezeu să-l odihnească! Sincere condoleanţe.

Colectivul Facultăţii de Drept din cadrul Universităţii de Vest Vasile Goldiş Arad

Suntem alături de colega noastră Carmen Pavel, în aceste momente grele prilejuite de pierderea tatălui ei şi îi transmitem sincere condoleanţe.

Inspector şcolar Sorina Gavrilescu şi profesorii de biologie din municipiul Arad

Suntem alături de colega noastră

PAVEL CARMEN

în aceste momente grele pricinuite de pierderea tatălui.

Colegii de la Şcoala Generală Sintea Mare

Suntem alături de directoarea Şcolii Sintea Mare, d-na Pavel Carmen şi familia sa în marea durere pricinuită de trecerea în neființă a tatălui.

Sincere condoleanţe din partea Colectivului Primăriei comunei Sintea Mare

Suntem alături de familia d-nei PAVEL CARMEN în marea durere pricinuită de trecerea în neființă a tatălui. Sincere condoleanţe!

Familia Rotar Mihai

Suntem alături de colega noastră Dorica Creţiu în momentele grele prin care trece la decesul tatălui.

Colectivul de cadre didactice de la Şcoala Generală Vladimirescu şi Mândruloc

Suntem alături de familia Creţiu Dorica şi Filon în momentul dureros al pierderii tatălui. Dumnezeu să-l odihnească!

Colegii de la Şcoala Generală Horia

Suntem alături de colega noastră Simina Filimon în clipele grele pricinuite de trecerea în neființă a **TATĂLUI SĂU.** Dumnezeu să-l odihnească!

Întreaga echipă Expo Design System

Suntem alături de doamna prof. dir. Mihuţ Felicia în marea încercare pricinuită de moartea tatălui.

Sincere condoleanţe din partea colegilor de la Şcoala Generală Şiclău

Comemorări (76)

Dragul meu fiu

IAM BRICSKO ION - IOSIF.

De trei ani ai plecat de acasă/ Tot te-am aşteptat/ Numai moartea nemiloasă/ În Spania te-a luat./ În loc să ne revedem/ Ziua să-ţi serbăm/ Noi Neluţule dragă/ Plângem şi oftăm./ Ai lăsat o mamă tristă/ Şi un frăţior/ Care plânge neîncetat/ De al tău dor./ Şase săptămâni s-au scurs/ De jale amară/ La mormântul tău plin de flori/ Sunt şi lacrimi amare./ Astăzi, 22 noiembrie 2006, ziua ţi-o serbăm/ Ai fi împlinit Nelule 29 ani./ Şi în loc de La Mulţi Ani!/A ta mamă şi frate/ Plângem cu amar.

Mama Maria şi fratele Cristi, veşnic îndureraţi

Consiliul Local al comunei Păuliș,

cu sediul în comuna Păuliş nr. 1, tel/fax 0257/388.101, judeţul Arad, e-mail: primariapaulis@inext.ro

Vinde prin licitație publică cu strigare, conform Legii nr. 550/2002, modificată, în data de 8 decembrie 2006, ora 10,00, la sediul Primăriei comunei Păuliș, spațiul comercial în suprafață de 122 mp, situat în comuna Păuliș, sat Sâmbăteni, înscris în CF nr. 295 Sâmbăteni, cu nr. top. 1-2/2/c.

Documentele necesare pentru participare la licitaţie sunt:

1) - PENTRU SOCIETĂȚI COMERCIALE:

- copie de pe certificatul de înmatriculare eliberat de oficiul registrului comerţului, de pe actul constitutiv, inclusiv de pe toate actele adiţionale relevante şi de pe certificatul de înregistrare fiscală;
- scrisoare de bonitate financiară, eliberată de o bancă comercială română;
- dovada privind achitarea obligaţiilor fiscale, prin prezentarea unui certificat de atestare fiscală, eliberat de organul fiscal competent (finanţe);
- certificat fiscal privind impozitele şi taxele locale eliberat de organul fiscal competent (primărie);
- declaraţie pe propria răspundere a reprezentantului legal al societăţii comerciale, din care să rezulte că aceasta nu se află în reorganizare judiciară sau faliment;
- dovada depunerii garanţiei de participare în sumă de 3000 lei;
- dovada achitării taxei de participare în sumă de 200 lei.

2) - PENTRU COMERCIANȚI SAU PRESTATORI DE SERVICII, PERSOANE FIZICE SAU ASOCIAȚII FAMILIALE:

- copie de pe actul de identitate;
- copie de pe autorizaţia de funcţionare eliberată de autoritatea competentă sau de pe actul legal de constituire, după caz;
- dovada privind achitarea obligaţiilor fiscale, prin prezentarea unui certificat de atestare fiscală eliberat de organul fiscal competent (finanţe);
- dovada depunerii garanţiei de participare în sumă de 3000 lei;
- dovada achitării taxei de participare în sumă de 200 lei.

Documentele solicitate se depun prin registratura primăriei până în data de 7 decembrie 2006, ora 16,00.

Relaţii suplimentare la secretarul comisiei pentru aplicarea Legii nr. 550/2002, modificată, d-na Pascu Simona, tel. 0257/388.101.

Primar, Petru Nicoară | Secretar, Simona Pascu | (H-70297)

REGIA NAȚIONALĂ A PĂDURILOR – ROMSILVA
DIRECȚIA SILVICĂ ARAD

Directia Silvica Arad, cu sediul in Arad, str. Episcopiei, nr. 48, jud. Arad, telefon: 0257/28.05.20, 0257/28.02.61, 0257/21.46.26, fax: 0257 25 05 58, anunta organizarea unei licitatii deschise pentru vanzarea de masa lemnoasa pe picior , din paduri de stat administrate de R.N.P.productia anului 2007 .

- Preselectia agentilor economici se va face la sediul D.S. Arad, in data de **15 12 2006**, ora 08.00-14.30;
- Licitatia se va tine la Casa Jelen Arad , in data de **21 12 2006 , ora 10.00**, oferta se va face in plic inchis si se va depune pentru inregistrare la secretariatul D.S. Arad cu o zi anterior datei licitatiei ;
- Volumul total de masa lemnoasa care se liciteaza este urmatorul:

Volumul brut total de masa lemnoasa pe picior scos in licitatie este de 143930 mc din care fag 45595 mc, rasinoase 4668 mc, qvercinee 44582 mc, DT 34080 mc si DM 15005 mc din productia anului 2007.

Lista partizilor poate fi vizionata si pe pagina de internet a Regiei Nationale a Padurilor-Romsilva: www.rosilva.ro sectiunea ,anunturi-licitatii' cu 30 zile inainte de data licitatiei.

Caietele de licitatie se pot cumpara de la sediul Directiei Silvice Arad incepand cu data de **04.12.2006**

Agentii economici sunt obligati sa depuna garantia de 5% din valoarea de incepere a partizilor , cu 24 de ore anterior tinerii licitatiei in contul Directiei Silvice Arad.

Pentru participarea la licitatia de masa lemnoasa pe picior si fasonata, agentii economici vor depune in timp util, **documentatia de preselectie**.

Informatii suplimentare la D.S.Arad , Biroul Productie.

DIRECTOR,

ING. MECHEŞ MIRCEA-ŞTEFAN

(H-70298)

Universitatea de Vest „Vasile Goldiș" Arad,

(H-68841)

în colaborare cu Inspectoratul Școlar Județean Arad organizează în data de 24 noiembrie 2006 începând cu ora 9, în clădirea din B-dul Revoluției nr. 94 (Facultatea de Științe Juridice) a VI-a ediție a Târgului educației universitare 2006/2007.

Sunt invitați să participe elevii claselor a XII-a și a XI-a din municipiul și județul Arad, părinți, cadre didactice.

În cadrul târgului se va organiza pentru a doua oară concursul: «Cunoașterea ofertei educaționale a Universității de Vest „Vasile Goldiș"» pentru anul universitar 2007/2008. Pentru locurile I, II, III se va acorda gratuități de axe la Universitate pentru viitorii studenți, după cum urmează:

Locul I - 100%, locul II - 50% și locul III - 30%

Detalii și informații la telefon 0257/250.609.

SC YAZAKI COMPONENT TECHNOLOGY SRL,

cu punctul de lucru in arad, Zona Industriala Vest, str. III, nr.4-4A, anunta publicul interesat asupra depunerii solicitarii de autorizare, inregistratla APM Arad sub nr.3659/05.04.2005, pentru activitatea ,, productia de componente electrice pentru motoare si vehicule" cod CAEN 3161.

Scopul actiunii este obtinerea unor informatii suplimentareprivind impactul asupra populatiei din zona si inregistrarea unor propuneri carepot conduce la imbunatatirea activitatii, cu efecte favorabile asupra mediului.

Observatiile, contestatiile si sugestiile legate de activitate se depun in scris la secretariatul Agentiei pentru Protectia Mediului Arad, B-dul Dragalina, nr.16, zilnic intre orele 08 :00 - 16 :00, in termen de 10 zile lucratoare de la data publicarii anuntului.

Dezbaterea publica va avea loc in data de 30.11.2006 la sediul APM Arad, B-dul Dragalina, nr.16,ora16:00

(H-70251)

- **Vând mobilier** sufragerie, cărucior copil. Telefon 0723.511.299.
- **Vând urgent** canapea extensibilă, preț 3.000.000, 0722.542.225.
- **Vând uși** și geamuri. Telefon 276898.

Audio-video, antene și instalații satelit (49)

- **Vând Digi**-TV, 350 RON. Telefon 0742.213.207, Ineu 513390.

Calculatoare și accesorii (51)

- **Schimb Laptop** IPC, super dotat cu Dacia, acte la zi. Telefon 0721.583.110, 0747.938.968.

Îmbrăcăminte, încălțăminte articole sport (52)

VÂND ROCHIE
deosebită de mireasă, de la Casa de modă Eveline Fashion. Telefon 0745.223.558.

Materiale de construcții (53)

ABIA, ACUM, acasă, aduc acceptabil BALAST, NISIP, duc MOLOZUL 2-9 mc. 0745.036.969, 0722.389.480.

ACUM AVEM
BOLȚARI TERMOIZOLANȚI, 11 modele, 5 dimensiuni. Telefon 0745.634.885.

ADUC BALAST,
NISIP, PĂMÂNT, GAZON, preferabil 3 mc. 0741.679.475.

AVEM BOLȚARI
TERMOIZOLANȚI, OMOLOGAȚI, DIFERITE MODELE, BALUȘTRII, PAVELE, BORDURI, EXECUTĂM MONTARE, ÎNCHIRIEM MAȘINĂ TASAT TEREN, telefon 0257/283.683, 0722.621.600, 0722.870.752. (C.P. 283/2006)

VÂND LEMNE
DE FOC esență tare, 650 mc, 0726.787.757, 0726.991.093.

VÂND LEMNE
FOC 700.000 lei/mc. Telefon 278583, 0746.601.292 Nicu.

VÂND LEMNE
FOC TĂIATE, esență tare, convenabil. Telefon 278338, 0721.592.572.

VÂND LEMNE
FOC, uscate, esență tare. Telefon 278255, 0722.643.354.

VÂND PLASĂ
de GARD 60.000 lei/ml - 1,50 m înălțime, OȚEL BETON OB - 20.500 și PC- 21.000 lei/kg, etc., str. Vrabiei 4. Telefon 289997, 0357/404000, 0744.289.997, www.garduri.ro.

Electrocasnice (56)

NOU! RATE fără: bancă, avans. ELECTROCASNICE ieftine, TELEVIZOARE, FRIGORIFICE, VITRINE, MAȘINI SPĂLAT. MADONA - LIPOVA. 0744.796.542.

- **Vând ladă** frigorifică capacitate 240 L. Telefon 245085.
- **Vând ladă** frigorifică, mașină de spălat automată, combină frigorifică, raft frigorific, congelator, uscător haine electric, frigider. Calea Radnei 151, telefon 369090, 0743.662.845.

Plante și animale, agroalimentare (57)

CUMPĂR CURCANI TĂIAȚI. Informații telefon 0721.477.172.

- **Cumpăr grâu**. Telefon 0744.552.161, 0728.840.610, 0257/253646.
- **Vând 2** iepe murane, culoare roib cu coamă blondă, mânz 2 luni, porci grași carne 100-120 kg, Sântana str. Oituz 59. Telefon 0746.773.538.
- **Vând curcani** de carne. Telefon 0744.767.326.
- **Vând două** juninci bălțată românească, gestante luna 7-8 cu certificat de origine Covăsânț 385344, 0744.706.324.
- **Vând făină** proteică furajeră, pentru animale 4.000/kg. Telefon 0722.689.443, 0257/289028.
- **Vând găini** ouătoare tinere. Telefon 272328.
- **Vând iapă** Roibă 12 ani 700 kg, vacă bălțată românească 7 ani 710 kg, vițea 4 luni 210 kg Vârfurile nr. 74. Telefon 318399, 0743.031.459.
- **Vând scroafe** rasă pură, gestante și purcei rasă carne. Telefon 0744.496.328.
- **Vând urgent** grăsunași rasă ungurească preț 85 - 115 RON. Telefon 0744.785.877.
- **Vând viței** 180-240 kg, purcei 40-50 kg. Telefon 0257/276150, 0743.101.912.

Vânzări diverse (103)

40-70 %
reducere! CASA MOSIBEL SRL închide punctul de lucru din Arad, B-dul Revoluției nr. 90. OFERTA este valabilă până la EPUIZAREA STOCULUI.

CĂRUCIOARE PENTRU
bolnavi cu handicap și SOLAR pentru bronzat. Prețuri negociabile. Telefon 0749.224.940.

- **Casă în** Sântana, mașină de cusut veche Ringschiff, 2 frigidere, incubator 120 ouă, bazin pentru motorină - 1.000 l, mobilă veche. Telefon 462482, 0745.541.306.
- **Case noi** din lemn, diferite mărimi. Telefon 0744.789.751.
- **Centrală termică** pe gaz Beretta turbo 28 kw, folosită 1 an, preț 400 Eu negociabil. Telefon 0744.181.809.
- **Circular Makita** LS 1013, aluminiu, 650 Euro. Telefon 0742.213.207.
- **Cuptor Panasonic** S.D. 250, dospește și coace pâine 1 kg. Informații telefon 0729.008.177.
- **Geamuri** - uși - rolete și tulpină de nuc + remorcă pentru motocultivator, 0727.723.409.
- **Mașină cusut** Singer, tacâmuri Alpaca, goblenuri noi pe numărat, grădină amenajată 6 locuri de veci la Eternitatea. Informații telefon 256854.
- **Seif (casă** valori) expreso cafea, agregate frig, tăvi inox. Telefon 0723.253.651.

SERĂ, SPĂRTURĂ
DE MARMURĂ ALBĂ și BALUSTRI DE MARMURĂ. Informații la telefon 0257/235666, 0746.706.511.

- **Sobă gătit** cu plită + cuptor pe lemne, cazan baie zincat + focar. Informații 0729.906.532.
- **Ușă cireș** - negociabil. Telefon 0357/801520.

Vânzări electro (104)

ABSOLUT SUPER
OFERTĂ! Vindem CASE MARCAT FISCALE, CÂNTARE ELECTRONICE, str. Ineului 29. Telefon 0257/338300, 0745.669.550. Plata și în rate.

ACTUAL: VÂND
CASE MARCAT FISCALE, CÂNTARE ELECTRONICE, strada Stânjenel 6. Telefon 279702, 0788.737.342, 0722.707.432, 0745.395.107.

CASE DE
MARCAT, CÂNTARE ELECTRONICE, MECANICE. Preț fără concurență. Telefon 281020, 0744.630.959.

- **Vând aparat** de cafea Saeco. Telefon 0722.238.737, 0748.794.799.
- **Vitrină frigorifică** și cântar electronic. Telefon 0257/354780.

Cumpărări diverse (108)

CATALIZATOARE AUTO
uzate str. Independenței nr. 7 Arad. Telefon 273785, 0745.320.938.

- **Colți de** mistreți, dimensiunea 20 cm. Telefon 0743.983.323, 0747.348.047.
- **Fier vechi**, acumulatoare (baterii) caroserii mașini. 210586, 0744.904.690.
- **Fier vechi**, calorifere, mașini pentru fier vechi, deșeuri de Aluminiu, acumulatoare și pene vechi și noi și motorașe. Număr 0741.435.116 sau 214584.
- **Pene de** gâscă vechi și noi, calorifere de fontă, baterii auto vechi, neferoase, 210480, 0742.299.805, 0749.974.783.
- **Pene de** gâscă vechi și noi, preț foarte bun. Telefon 0741.689.068.
- **Pene vechi** și noi, preț foarte bun. Telefon 0745.983.893, 0747.204.553.

Schimburi (109)

- **Schimb televizor** color mare cu telecomandă cu porc 100 kg. Telefon 0746.101.286.
- **Schimb vie** Covăsânț cu Dacia 1310. Telefon 0746.101.286.

Pierderi (62)

- **Pierdut legitimație** CFR gratuită, eliberată de Inspectoratul Handicapaților din Arad, pe numele Lazăr Florin Daniel. O declar nulă.
- **Pierdut legitimație** de handicapat, eliberat de Comisia de Evaluare a Persoanelor cu Handicap pentru adulți pe numele Zbanț Mihaiela din localitatea Vinga. O declar nulă.

Mulțumiri (68)

MULȚUMIM COLECTIVULUI
de la Secția Cardiologie a Spitalului Județean Arad, condus de doamna Dr. OLARU pentru grija cu care a tratat suferința soțului meu MEMETE Aurel.

Prestări servicii (72)

ACORD GARANȚIE
REPAR MAȘINI SPĂLAT AUTOMATE, domiciliul clientului. Telefon 274600.

ACUM AUTOMATIC
SERVICE REPARĂ MAȘINI SPĂLAT AUTOMATE. Telefon 259146, 0357/401569, 0744.241.398.

Tămăduitoarea Valeria Zena

Se întoarce cu cele mai puternice descântece și leacuri în postul Sfintei Sărbatori de Crăciun.

Are alifii de dragoste năvalnică de afumat și îndepărtarea răului și farmecelor. Are talismane purtătoare de noroc și de apărare, are fructul dragostei. Ea are puteri de-a dezlega farmece și blesteme. Împacă familii dezbinate, scoate argintul viu, lecuiește beția, inpotența, aduce persoana iubită înapoi și multe altele. Ea vă poate dezlega după datele personale de la distanta.

Sunaţi la 0744/288.220 ; 0720/ 511.373

Azi când să-ți spunem La Mulți Ani

FLORENTINA.

Fiica Haidi, mami, tati, fratele, sora cu familia, noi îți spunem Dumnezeu să te ierte, ai fost o floare, bună și iubitoare!

Familia pe veci nemângâiată

Astăzi se împlinește anul/Când te-ai stins din viață, / Draga mea soție

RACON ELISABETA - VERONICA.

Când ai trăit te-am iubit / Cât voi trăi te voi plânge.

Nemângâiat soțul Emil

Au trecut 3 ani de la trecerea în neființă a celui care a fost un om minunat,

BĂNEȘ IOAN.

Odihnească-se în pace!

Familia

Azi, 22 noiembrie 2006, se împlinesc doi ani de la decesul tatălui meu

IACOB MARIN.

Cu aceeași durere în suflet, fiul Claudiu

---

2 ani de lacrimi și dor de când ai plecat de la noi

FANE dragă

(PANIN ȘTEFAN).

Deși atât de departe de noi, și mult mai aproape de Dumnezeu îți vom păstra veșnic amintirea dragă în inimile noastre. Dumnezeu să te odihnească în pace!

Soția, copiii și nepoțica Larisa

Astăzi, 22 noiembrie 2006, se împlinesc 20 de ani de la trecerea în neființă a celei care a fost o mamă și o soacră deosebită, o bunică iubitoare care și-a iubit nepoții,

ARDELEAN ALEXANDRA,

fostă salariată la Teatrul de Stat.

Rugăm pe Bunul Dumnezeu să odihnească sufletul său blând în lumea celor drepți. Te vom plânge mereu și nu te vom uita niciodată!

Familiile Ardelean și Bodrogean

În loc să-ți spunem La Mulți Ani, astăzi când ai fi împlinit 55 ani, dragul nostru

ing. SECHEȘAN IOAN,

din Șiria,

îl rugăm pe Bunul Dumnezeu să te ierte și să te odihnească în pace!

Familia îndoliată

Se împlinesc cinci ani de durere în suflet, de când ne-a părăsit pentru totdeauna nepotul și verișorul

REMUS GAVAZIUC.

Îl plânge unchiul Gheorghe cu familia

Cu aceeași durere anunțăm împlinirea a 40 zile de la trecerea în nemurire a scumpului nostru soț, tată și bunic, ing. agronom

ANDRAȘ CORNELIU.

Slujba de pomenire se va oficia joi, 23 noiembrie, la Catedrala Nouă Podgoria, ora 11,30.

DEDI dragă,

vei rămâne întotdeauna în inimile noastre. Dumnezeu să te odihnească în pace!

Soția Ileana și fiicele cu familiile lor

Servicii funerare

SRAC ISO 9001 IQNet

sc NOSFERATUM srl
Servicii Funerare
tel. 270.437; 0744/554.874
www.nosferatum.ro
Cea mai mare diversitate de sicrie si accesorii funerare la preturi corecte.
+ capac frigorific
+ capela cu circuit inchis
+ coroane, jerbe, aranjamente florale la pret de producator
+ organizare de parastase
Pachete complete cu preturi incepand de la 290 RON - TVA
Gratuit : - imbalsamare
- igienizat, cosmetizat
- transportul sicriului la domiciliu
Reducere 10% pentru pensionari.
Str.Ghiba Birta nr.26
(lângă Piata M.Viteazu)
nou Chisineu -Cris,
Str. Infratirii nr.55

RO STYL COMPANY
SERVICII FUNERARE
Magazin deschis și noaptea
Str. Eminescu nr. 22 (lângă Artex)
tel. 214.422 , 0744.690.121
GRATUIT
- capac frigorific pentru clienții care fac spălat, îmbrăcat și transport la cimitir
- Transport sicriu la domiciliul în Arad
REDUCERE 20%
la sicriu pentru clienții care au mai lucrat cu firma (copie după factură)
SICRIE la preț de producător
De la 150 RON
- toate articolele necesare pentru înmormântare
- cortegiu, transport intern și extern
PLATA ȘI DUPĂ ÎNCASAREA AJUTORULUI DE ÎNMORMÂNTARE
(H-60140)

IN MEMORIAM „KUKI”
SERVICII FUNERARE COMPLETE
Str. M. Eminescu nr. 4
ÎN CURTE
Tel.: 211.929 - 0723.343.964
0357.801.644
NON STOP !
OFERA
SICRIE
ACCESORII FUNERARE
TOALETAT-ÎMBĂLSĂMAT
CAPELA DEMIAN
CAPAC SICRIU FRIGORIFIC
INCINERĂRI
GRATUIT
TRANSPORTUL sicriului la domiciliu în Arad
REDUCERE 20 %
la sicriu clienților care fac toate serviciile cu firma.
TRANSPORT intern și internațional

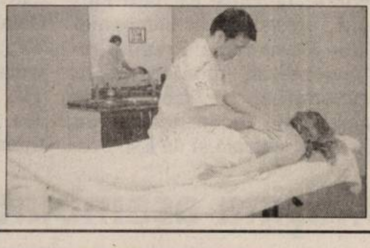

CURSURI MASAJ REFLEXOTERAPIE, DIPLOME STAT, 250 lei. Telefon 250220, 0724.442.686.

ACUM REPAR MAȘINI SPĂLAT AUTOMATE, domiciliul clientului. Garanție. Telefon 241355.

CLIMA EXECUT LUCRĂRI DE ÎNTREȚINERE - CURĂȚIRE LA DOMICILIU. Telefon 0723.398.848.

EXECUTĂM TOATĂ GAMA CONSTRUCȚII cu și fără materiale, 454122, 0740.696.157.

MEDITEZ ENGLEZA clasele I-IV. Telefon 0745.898.623 .

REPARAȚII, VÂNZĂRI: ELECTROCASNICE, VITRINE, DULAPURI FRIGORIFICE. RATE FĂRĂ: bancă, avans. **MADONA-LIPOVA.** 0744.796.542.

RESTAURANTUL ROBERTO organizează: NUNȚI, BOTEZURI, MAJORATE. Prețuri AVANTAJOASE! Telefon 0722.348.103.

SC EXECUTĂ toate tipurile de LUCRĂRI ÎN CONSTRUCȚII. Telefon 0743.639.863.

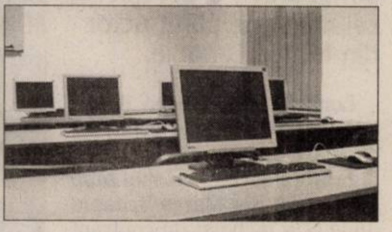

CURSURI DE INIȚIERE UTILIZARE CALCULATOR numai 199 RON. Telefon 253834, 0740.872.601.

SILDOR PROD
vânzări, montaj, reparații: VITRINE, CAMERE FRIGORIFICE și AER CONDIȚIONAT. Telefon service: 0257-349121, sediu: 0257-270622. (c.p.37/2006)

Oferte locuri de muncă (74)

ACCESSO ANGAJEAZĂ ASISTENT(Ă) - MANAGER. Trimiteți CV-ul pe fax 270850 sau e-mail: office@accesso.ro

ANGAJĂM 2 TINERI necalificați și 2 TÂMPLARI calificați pentru ATELIER MOBILĂ pal melaminat. Telefon 218264, 0721.625.757.

ANGAJĂM AGENT IMOBILIAR pentru zonă rezidențială. Trimiteți CV fax 339011.

ANGAJĂM AJUTOR BUCĂTAR pentru FAST-FOOD. Telefon 0744.607.088.

ANGAJĂM BĂIEȚI cu experiență pentru KEBAB. Informații telefon 0745.513.951, 0788.033.870.

ANGAJĂM BRUTARI și FELIATORI DE PÂINE. Str. Abrud nr. 44.

ANGAJĂM BRUTARI și TINERI dornici să învețe meseria de brutar, 0742.218.693.

ANGAJĂM BUCĂTAR PROFESIONIST, salar 700 Euro, CASIERĂ, LĂCĂTUȘ, SUDOR. 0357/407245.

ANGAJĂM PERSONAL ÎNCĂLȚĂMINTE: mașiniste, manual, subțiat, termociment. Oferim salarii bune, bonuri, transport. Telefon 272262.

ANGAJĂM VÂNZĂTOARE Piața Mihai Viteazul. Telefon 0723.335.001 sau 0744.334.001.

ANGAJĂM VÂNZĂTOR PIESE AUTO, magazin CHIȘINEU CRIȘ. Informații 275650, 227056.

ANGAJEZ BRUTAR cu experiență. Telefon 0722.347.616, orele 10-12.

ANGAJEZ CONFECȚIONERE CALIFICATE, cu experiență, indiferent de vârstă. Telefon 274976.

ANGAJEZ ȘOFER cu experiență și cunoștințe în domeniul mecanic. Telefon 274501.

AUTOMOBIL CLUBUL ROMÂN angajează MECANICI cu permis cat. B, C. Informații telefon 281445.

BLISS SYMBOL angajează ZIDARI, GRESIERI, FAIANȚORI, cu carte de muncă, 0747.511.363.

BUCTEXTIM ANGAJEAZĂ pentru extinderea secției CONFECȚIONERE serioase, salar bun, transport, bonuri de masă. Barițiu 12, 0788.572.763, 281022.

BUSINESS JET agent turism. Cerințe: - cunoștințe PC, limba engleză, amabilitate, operativitate, seriozitate. CV-urile se depun la sediul din B-dul Revoluției nr. 66 Arad, tel 282.466, email: managerit@businessjet.ro până la 29 noiembrie 2006.

CARPATICA ASIG, sucursala Arad, angajează INSPECTOR DE ASIGURĂRI, studii medii sau superioare, cunoștințe operare calculator, permis de conducere, experiența în asigurări constituie avantaj, disponibilitate la program flexibil, abilități în relații cu publicul. Se oferă posibilitatea dezvoltării unei cariere profesionale de succes în cadrul unei societăți în plină expansiune, parte a Grupului Financiar Carpatica. Cei interesați pot depune o scrisoare de intenții însoțită de un CV la sediul sucursalei: B-dul Iuliu Maniu, bloc P2/1 parter, sau la adresa de e-mail: arad@carpaticaasig.ro. Persoanele selecționate vor fi contactate pentru interviu.

CAUT LĂCĂTUȘ - SUDOR, pentru atelier confecții metalice. Informații telefon 0746.338.451.

CĂUTĂM COLABORATORI activitate în timpul liber 100 - 300 $ lunar, 0748.901.359.

CĂUTĂM PERSOANE pentru MUNCĂ în Cipru, orice domeniu. Telefon 0743.461.061.

ESCORIAL MOBILĂ angajează TÂNĂR pentru tâmplărie, TAPIȚERIE, ASAMBLAT mobilă, 0744.507.359.

FABRICĂ ÎNCĂLȚĂMINTE angajează CROITORI, PERSOANE SUBȚIAT și FEMEIE SERVICIU. Telefon 272240.

FIRMĂ ANGAJEAZĂ MUNCITORI CALIFICAȚI, NECALIFICAȚI pentru MONTAT PAVAJ. Telefon 0745.350.612.

FIRMĂ PUBLICITATE angajează AGENȚI VÂNZĂRI. Telefon 0722.211.171.

FIRMA S. C. SUNTECH SRL din NĂDLAC, caută PERSONAL pentru DEPARTAMENTUL COMERCIAL. Condiții: cunoștințe PC, carnet conducere categoria B, studii medii, flexibilitate, spirit comunicativ de echipă. Vechimea în acest domeniu constituie un avantaj. Oferim condiții atractive. Relații la telefon 0743.119.676.

GEANINA - SERGIU angajează CONTABIL(Ă) și OPERATOR pe buldoexcavator (EXCAVATORIST), 0723.547.364, 0722.292.559.

HOTEL MAXIM angajează BUCĂTARI, OSPĂTARI, BARMANI și CAMERISTE. Interviul în data de 21, 22 noiembrie 2006 la sediul hotelului, Calea Radnei 122, între orele 12-18.

ÎNCHIRIEZ SCAUN pentru FRIZERIE, MANICHIURĂ, COSMETICĂ. Pentru informații sunați la telefon 0788.950.545 sau 0745.396.154.

MAGIC LAND, loc de joacă pentru copii angajează BARMAN. Telefon 0744.630.959.

PENSIUNEA PASCHA angajează CAMERISTĂ cu jumătate de normă, 0257/286775, 0751.866.774, 0765.217.384.

POȘTA ATLASSIB ARAD angajează AGENT COLETAR. Telefon 256595, 0747.045.467.

RESTAURANTUL OLYMPIA PARC din CHIȘINEU CRIȘ angajează PERSONAL. Telefon 352725, 0744.814.000.

SC ANGAJEAZĂ BRUTARI CALIFICAȚI și NECALIFICAȚI. Relații la telefon 0745.522.260.

SC ANGAJEAZĂ MUNCITORI(OARE) și SECRETARĂ cu domiciliul în Arad. Informații la telefon 206211, între 9-18.

SC ANGAJEAZĂ ZIDARI și ZUGRAVI, lucrări în acord. Informații telefon 0744.451.838.

SC WANN TECHNIKA SRL angajează TÂMPLARI CALIFICAȚI. Informații telefon 0724.464.309 între orele 18-20.

SELECTĂM 10 PERSOANE pentru MUNCĂ în Cipru, oferim cazare gratuită, câștiguri 700-1000 Eu/lună. Relații telefon 0746.151.920, 0724.139.509.

SOCIETATE COMERCIALĂ angajează INGINER ELECTROTEHNIC (ELECTROMECANIC) pentru ȘEF PUNCT LUCRU ȘANTIER și ELECTRICIENI. Telefon 289468, 0722.371.933.

SOCIETATE COMERCIALĂ angajează SECRETARĂ. C.V.-ul pe fax 0257/276808 sau la OP. 9 CP. 111.

SOCIETATE COMERCIALĂ DE CONFECȚII TEXTILE angajăm urgent în zona UTA: - CONFECȚIONERI, CĂLCAT FINIT și INTERFAZIC, cu experiență. Pachet salarial atractiv și tichete de masă. Informații 279089, 0723.253.211.

SOCIETATE DE CONSTRUCȚII angajează PERSONAL CALIFICAT și NECALIFICAT în construcții, precum și PERSONAL CALIFICAT în instalații sanitare. Informații telefon 0726.232.102.

SOCIETATE DE PAZĂ angajează 50 AGENȚI PAZĂ, salariu între 500 - 600 RON. Telefon 0727.675.629.

SPĂLĂTORIA AUTO VIKI SERV SRL angajează SPĂLĂTORI AUTO. Telefon 0744.906.994.

TEX SYLVANA COMPANY angajează CONFECȚIONERE. Informații telefon 259674, Renașterii 47 A.

PE SCURT

● **La judecată.** Doi săteni din satul Glod şi-au angajat avocaţi americani pentru a da în judecată 20th Century Fox, producătorul filmului „Borat”, care a fost turnat parţial în România, pe motiv că au fost înşelaţi şi cer 30 de milioane de dolari despăgubiri.

● **Recuperată.** O pictură realizată de maestrul spaniol Francisco de Goya, asigurată la peste un milion de dolari, care a fost furată la începutul lunii, a fost recuperată de poliţie.

Bucurie mare, ieri la Sydney, deoarece faimoasa operă a fost inclusă pe lista celor 21 de monumente ce vor candida la cele 7 Noi Minuni ale Lumii. (Foto: EPA)

Premiu pentru carieră

New York (MF) - Regizorul Steven Spielberg (60 ani) a fost premiat pentru contribuţia sa la dezvoltarea televiziunii la ceremonia de decernare a International Emmy Awards, eveniment dedicat industriei televiziunii care a avut loc la New York. Acceptând premiul Emmy Founders, Spielberg, câştigător a două premii Oscar, a mulţumit industriei televiziunii pentru că i-a permis să devină cunoscut la 21 de ani. Înainte de ceremonie, regizorul a declarat că este „îngrijorat” de nivelul de violenţă din unele seriale de televiziune precum „CSI: Crime Scene Investigation”.

Michael Richard (Foto: EPA)

Scuze

Los Angeles (MF) - Actorul Michael Richards, interpretul celebrului personaj Kramer din serialul de comedie „Seinfeld”, şi-a cerut scuze pe postul naţional CBS după ce a făcut comentarii rasiste. Incidentul a avut loc în timpul unui spectacol live susţinut de Richards la un club de comedie din Los Angeles, Laugh Factory. Martorii spun că Richards a făcut comentarii rasiste pentru că unele persoane de culoare din public făceau zgomot.

Lucky este un căţel foarte răsfăţat, care s-a născut acum două luni. (Foto: FAN)

S-a scufundat în Filipine

Manila (MF) - O barjă cu o încărcătură de 59.000 de saci cu sedimente colectate de la locul unei deversări de petrol, în centrul arhipelagului Filipinelor, s-a scufundat în largul coastelor sudice ale ţării, au anunţat ieri autorităţile, iscând temeri legate de o nouă catastrofă ecologică.

Barja, închiriată de rafinăria petrolieră Petron, se îndrepta spre o staţie de prelucrare, situată pe insula Mindanao, când s-a scufundat, luni noapte. Echipajul navei a fost salvat. Barja transporta sedimente petroliere de la locul scufundării navei Solar 1, care a naufragiat în august şi a deversat în mare circa 500.000 de litri de petrol, într-un accident ecologic care a afectat 40.000 de persoane şi peste 200 de kilometri de ţărm, în centrul statului Filipine.

Un premiu pentru pionierat

■ Ronald Lauder şi CME au primit premiul International Emmy Directorate pe 2006.

Ronald S. Lauder (Foto: EPA)

Hamilton (MF) - Ronald S. Lauder şi Central European Media Enterprises (CME) au primit luni, la New York, premiul International Emmy Directorate din partea Academiei Internaţionale de Televiziune (International Academy of Television Arts and Sciences). Premiul a fost decernat companiei CME şi lui Ronald S. Lauder, fondator şi preşedinte, de către Richard Parsons, preşedinte al companiei Time Warner Inc. Premiul recompensează pionieratul în dezvoltarea programelor de televiziune independente din Europa Centrală şi de Est. Posturile de televiziune din cadrul CME garantează faptul că toate programele sunt atent selectate în funcţie de gusturile, interesele şi cultura populaţiei locale. Companiile aparţinând CME sunt localizate în Croaţia (Nova TV), Cehia (TV Nova, Galaxie Sport), România (PRO TV, Acasă, PRO Cinema), Slovacia (Markiza), Slovenia (POP TV, Kanal A) şi Ucraina (Studio 1+1, Studio 1+1 International, Kino, City).

Maşină asamblată acasă

■ K-4, automobilul care se asamblează acasă, a fost lansat ieri, în Japonia.

Tokyo (MF) - Fanii automobilelor care şi-au dorit să fie în acelaşi timp şofer, mecanic şi constructor de maşini îşi pot îndeplini visul dacă îşi achiziţionează „maşina care se asamblează acasă”, lansată ieri, în Japonia. Urmărind indicaţiile care însoţesc kitul cu piesele maşinii, o persoană are nevoie de trei zile pentru a asambla automobilul.

Automobilul „K-4” (Foto: FAN)

Maşina de acest tip poate fi achiziţionată contra unei sume de 756.000 de yeni (aproximativ 5.000 de euro). Automobilul „K-4”, o imitaţie a unui bolid din anii '30, a fost conceput de Mitsuoka Motor, un constructor de autovehicule specializat în producerea de modele insolite pentru colecţionari.

Disponibilă în cinci culori, maşina are o lungime de doar 2,5 metri, iar viteza sa maximă este de 50 km/oră. Este un automobil care trebuie înmatriculat, iar proprietarul trebuie să deţină permis de conducere.

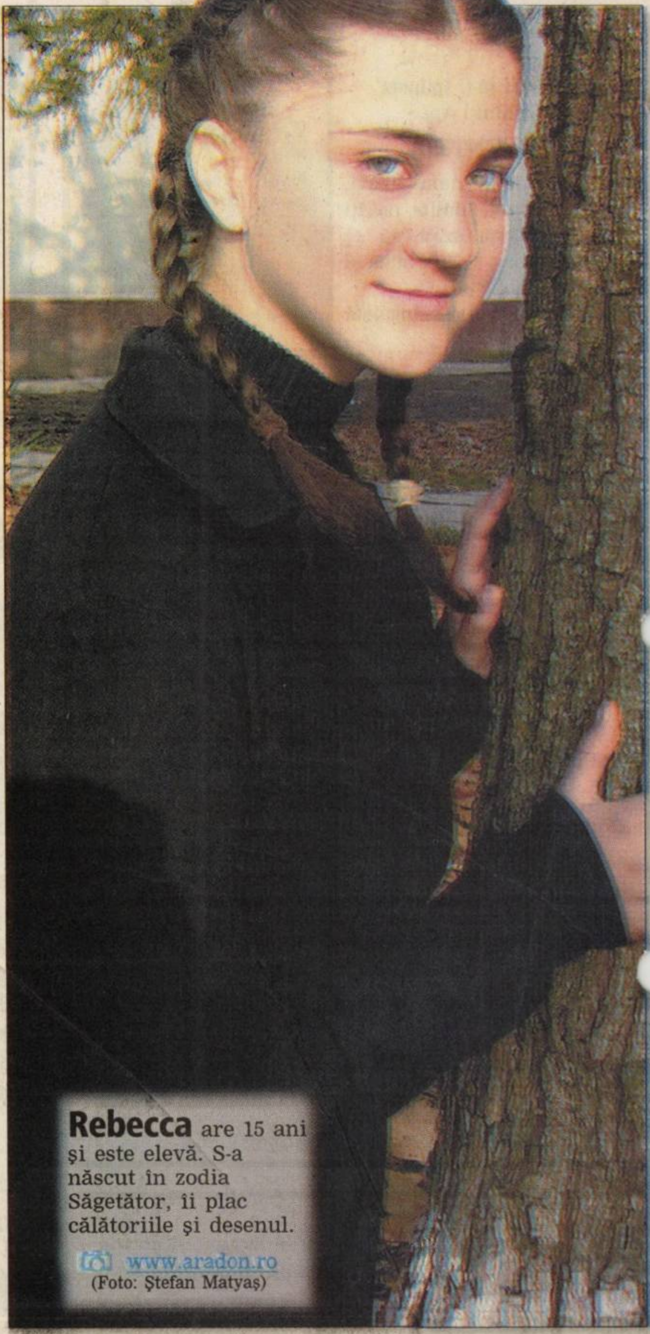

Rebecca are 15 ani şi este elevă. S-a născut în zodia Săgetător, îi plac călătoriile şi desenul.

www.aradon.ro

(Foto: Ştefan Matyaş)

Cel mai bine plătit britanic

■ Sacha Baron Cohen, din „Borat”, a devenit cel mai bine plătit actor din Marea Britanie.

Londra (MF) - Sacha Baron Cohen, protagonistul comediei cu mare succes de box office „Borat”, a devenit cel mai bine plătit actor din Marea Britanie după ce a încheiat un contract prin care va primi 16 milioane de lire sterline (30,3 milioane de dolari) pentru următorul său film.

Actorul va primi o tranşă de 13,2 milioane de dolari pentru drepturile asupra noului său film „Bruno” şi 15% din încasări. Înţelegerea cu Universal Pictures a fos încheiată după ce cel mai recent film al lui Cohen, „Borat! - Învăţături din America pentru ca toată naţia Kazahstanului să profite”, s-a dovedit o mină de aur, având încasări de 113,7 milioane de dolari la nivel mondial în numai două săptămâni. Pentru acelaşi film, Cohen a fost contactat de DreamWorks, Sony Pictures, 20th Century Fox şi Warner Bros.

Sacha Baron Cohen, protagonistul comediei „Borat” (Foto: EPA)

Comentând asupra acestei înţelegeri, analiştii de la prestigioasa revistă Forbes au declarat: „Acest lucru îi permite să intre în rândul elitei de la Hollywood a marilor comedieni şi să candideze pentru un loc în topul 100 al celebrităţilor realizat de Forbes”.

Salariul primit de Cohen depăşeşte cu mult pe cele primite de actori consacraţi, precum Sean Connery, Anthony Hopkins sau Michael Caine, pentru un singur film.

Bruno este cel mai recent personaj creat de Baron Cohen, caracterizat drept „vocea TV a tineretului austriac”.

Peter Jackson (Foto: EPA)

Nu va mai regiza „The Hobbit”

Los Angeles (MF) - Regizorul Peter Jackson a anunţat că nu va mai regiza adaptarea cinematografică a romanului „Bilbo the Hobbit”, scris de J.R.R. Tolkien, produsă de studiourile MGM, în ciuda succesului de casă a trilogiei „Stăpânul inelelor”.

Proiectul ar primi finanţare din partea MGM în parteneriat cu New Line. Peter Jackson a anunţat că, deşi s-a aflat iniţial în vizorul producătorilor de la MGM, aceştia s-au hotărât să apeleze la alt regizor. Jackson a făcut acest anunţ pe site-ul creat de fanii trilogiei, care au ameninţat cu boicotarea studiourilor. New Line şi compania de producţie a lui Jackson, Wingnut Films, sunt implicate într-un proces legal în legătură cu veniturile primului film al trilogiei, „Stăpânul inelelor - Frăţia inelului”.

Codex. Cea mai cuprinzătoare şi faimoasă culegere medievală de cântece, „Codex Manesse”, poate fi admirată până în 10 decembrie, la muzeul din Magdeburg. (Foto: EPA)

ADEVĂRUL

Cotidian independent Arad

6 422225 000018

20 pagini | JOI, 23 NOIEMBRIE 2006 | 80 bani (8.000 lei)

Anul XVIII, nr. 4989

E-mail: adevaruldearad@informmedia.ro; publicitate.adevarul@informmedia.ro; micapub.adevarul@informmedia.ro

Azi: 160 oferte de locuri de muncă Pag. 19

39 de zile până la aderare

Un MIG s-a prăbuşit la Beliu

■ **Avionul militar al unei unităţi din Câmpia Turzii, s-a îngropat efectiv în pământ.**

ROBERT BARB
robert.barb@informmedia.ro

Beliu - Un avion MIG 21-Lancer s-a prăbuşit în cursul zilei de ieri, în jurul orei 12:38, în apropierea localităţii arădene Beliu. Potrivit primelor informaţii, aeronava a căzut în zona Ocolului Silvic al localităţii şi a creat un crater adânc de şapte metri. Avionul aparţinea Unităţii Militare 71 Antiaeriană din Câmpia Turzii şi se deplasa spre Arad. Din primele informaţii se pare că avionul decolase la ora 12:03, iar puţin după ora 12:30, acesta nu a mai putut fi reperat pe radar.

Impactul cu solul a fost devastator. Se pare însă că pilotul a reuşit să se catapulteze, solicitând aprobarea turnului de control în acest sens. Totuşi, până la lăsarea întunericului, pilotul nu a putut fi găsit, organele de ordine continuând căutările. Atât de puternic a fost impactul încât o parte din avion a fost îngropat în pământ, doar bucăţi din botul acestuia se vedeau la suprafaţă. Abia în cursul zilei de astăzi vor fi aduse utilaje pentru scoaterea rămăşiţelor avionului. Prefectul de Arad, Gavril Popescu, a declarat: „Locul a fost izolat, iar populaţia a fost evacuată din zonă. O comisie de la Câmpia Turzii este aşteptată în comuna Beliu, alături de procurori de la Parchetul Militar Timişoara, pentru a face cercetări legate de avionul prăbuşit".

(Continuare în pagina 5)

COMENTARIUL ZILEI

Degringoladă pre-electorală

DORU SINACI
doru.sinaci@informmedia.ro

Consilierii municipali, în frunte cu primarul Gheorghe Falcă, au fost audiaţi de procurorii Departamentului Naţional Anticorupţie. Motivul? O afacere cu Primăria Aradului, din care un „băiat de băiat" a câştigat două milioane de euro într-o săptămână. La Bucureşti, partidul premierului României a fost căpuşat tocmai de un membru al Cabinetului, ministrul Agriculturii Gheorghe Flutur, care a demisionat din funcţia de vicepreşedinte PNL. N-a plecat cu mâna goală din această funcţie, ci însoţit de vreo două duzini de parlamentari liberali, primari de municipii sau preşedinţi de filiale.

Drept urmare, la sfârşitul acestei săptămâni, Aradul va primi vizita grupării Stoica-Stolojan-Flutur şi câţi s-or mai aduna, vizită care are ca scop atragerea de cât mai mulţi liberali din judeţul nostru. Şi, cum jocul la două capete este de-a dreptul un sport naţional, n-ar fi exclus ca unii liberali arădeni să accepte să joace în această găselniţă dâmboviţeană, în care este posibil să faci opoziţie chiar propriului partid.

Victorios pe toată linia, preşedintele Traian Băsescu priveşte din vârful Dealului Cotrocenilor degringolada care s-a produs în România şi îşi freacă palmele a mulţumire: toate se produc după voia şi plăcerea domniei-sale. Tăriceanu e la pământ, dimpreună cu tot partidul Brătienilor, iar în teritoriu bulversările reclamă o schimbare cât se poate de necesară.

Coaliţia guvernamentală scârţâie din toate încheieturile, UDMR-ul s-a regrupat, PSD-ul face doar o palidă figuraţie, iar electoratul naţionalist şi justiţiar s-a împrăştiat de-a lungul axei Becali-Vadim. Nici dacă ar da cu bobii şi preşedintele Băsescu tot n-ar găsi un moment mai prielnic pentru a pune lucrurile cap la cap în vederea declanşării procedurilor privind alegerile anticipate. „Pohta" ce-a poftit-o, încă de pe vremea când a spart astupătoarea primei sticle cu vin la birtuţul de la Golden Blitz.

Ecomediu. Aradul găzduieşte, de ieri, târgul Ecomediu, în cadrul căruia peste 70 de firme expun o paletă diversificată de produse şi servicii în domeniul protecţiei mediului. (Foto: Şt. M.)

Platforma la Arad

Arad (A.G.) - Iniţiatorii şi susţinătorii platformei liberale vor fi prezenţi sâmbătă la Arad, cu ocazia lansării platformei în judeţul nostru. Printre numeroasele oficialităţi care vor participa la o dezbatere publică se numără Theodor Stolojan, Valeriu Stoica, Raluca Turcan, Gheorghe Flutur, etc. Dezbaterea publică va începe la ora 11,00 şi se va desfăşura în sala 70 a Palatului Administrativ.

Primăria elimină cozile

Arad (A.B.) - Un sistem nou de eliminare a cozilor, pentru care s-au cheltuit 350 de milioane lei, a fost pus în funcţiune ieri, la camera 5 a Primăriei. Acesta include monitoare cu afişaj electronic, semnale acustice, un sistem de tipărire şi eliberare a numerelor de ordine şi calculatoare conectate la sistemul în cauză.

Este vorba de cea mai recentă investiţie a Primăriei, inaugurată ieri de edilul Gheorghe Falcă. / p. 10

Primarul inaugurează noul sistem (Foto: Şt. M.)

Dascălii, în grevă

Arad - Sindicaliştii din învăţământ au intrat, de ieri, în grevă japoneză datorită „găselniţei" Guvernului care, printr-o ordonanţă de urgenţă, legiferează dreptul Executivului de a încălca Legea învăţământului, lege organică, prin care se prevedea alocarea a cel puţin 6% din P.I.B. Educaţiei până în 2007. „Am intrat în grevă japoneză până la votarea bugetului - ne-a spus prof. Dănuţ Ienăşescu, liderul S.D.Î. Arad. Această formă de protest nu afectează în nici un fel desfăşurarea procesului instructiv-educativ din unităţile şcolare".

Dezbatere doctrinară

Arad (A.G.) - Preşedintele PD Arad, Gheorghe Seculici, a iniţiat un proiect de clarificare doctrinară, un prim pas fiind elaborarea unui document de doctrină populară de inspiraţie creştin-democrată. Documentul va fi propus spre dezbatere publică pe data de 25 noiembrie 2006, la Arad, în cadrul unui eveniment care va reuni membri ai conducerii partidului şi reprezentanţi ai societăţii civile.

Traian Băsescu se bucură de încredere

La jumătatea mandatului, preşedintele Traian Băsescu se bucură de încrederea majorităţii românilor cu drept de vot. Gigi Becali, însă, cunoaşte cea mai spectaculoasă ascensiune.

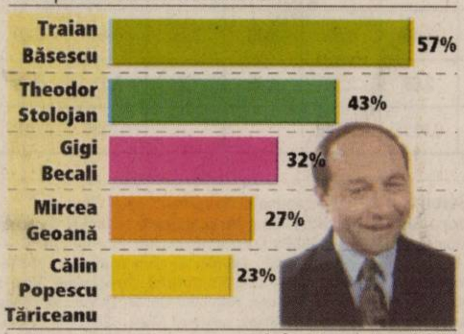

Grafica: Adevărul, sursa: INSOMAR

MEDITAȚIA ZILEI

• „Am fost și săracă, și bogată. Ultima variantă e mai bună.” (Sophie Tucker)

CALENDAR

Joi, 23 noiembrie

• **Astăzi**, Soarele răsare la ora 07 și 22 de minute și apune la ora 16 și 41 de minute. Au trecut 326 de zile din acest an. Au mai rămas 39 zile până în 2007.
• **Praznicul zilei:** Biserica ortodoxă: Cuv. Antonie de la Iezerul Vâlcea; Sf. Ierarh Amfilohie; Biserica greco-catolică: Amfilohie și Grigorie; Biserica catolică: Clement.

A SOSIT BARZA

• Savu Miruna-Georgiana,
• Schauer Laurențiu-Denis
• Iurca Antonio.

AU PLECAT DINTRE NOI

Minghia Mihai (1925), Poszar Gheza (1931), Mariș Octavian Ioan (1963), Frinte Fara (1919), Bora Nicolae (1948), Fulga Hermina (1923).

PIEȚE, TÂRGURI

• Astăzi este zi de piață agroalimentară la Curtici, Sebiș, Bata, Cermei, Zădăreni, Ghioroc, Săvârșin, Secusigiu, Sântana, Târnova, Zăbrani, Zerind. Tot astăzi au loc târguri săptămânale la Curtici, Sebiș, Cermei, Săvârșin, Secusigiu, Zerind.
Mâine, vineri, se desfășoară târguri săptămânale la Ineu, Șepreuș, Șimand.

ÎNTRERUPERI DE CURENT

• Joi, 23 noiembrie: h 8-15: Dieci - p.; h 9-14: Tîrnova - total; h 9-15, parțial: Șiclău, Sântana, Mândruloc.

TELEFOANE UTILE

• **INFORMAȚII TELEFONICE:** 056-931; **ROBOT:** 958
• **APEL UNIC DE URGENȚĂ** (SALVARE, POLIȚIE; Pompieri): 112
• **PRIMĂRIA MUNICIPIULUI ARAD:** Program de relații cu publicul (camera 5) luni-vineri între orele 8-20. Tel. 284.744; tel. centrală 281.850
• **SPITALUL CLINIC JUDEȚEAN:** 220.000; 220.001; 220.002; 220.003
• **ADMINISTRAȚIA FINANȚELOR PUBLICE ARAD:** Asistență contribuabili - telefon 280.633, 280.733, int. 198 (persoane fizice) și 129 (persoane juridice) int. 166 (relații publice) între orele 8,00-16,00. Informații suplimentare la www.finantearad.ro
• **S.C. EON GAZ ROMÂNIA** - Sucursala Arad - Dispecerat și intervenție telefon 218.928; 256.928; 0357/403.388
• **DERANJAMENTE CURENT ELECTRIC:** 235.991
• **VERIFICARE METROLOGICĂ ȘI REPARAȚII CONTOARE APĂ:** 255.274; 0723-343.976
• **INFORMAȚII CFR:** 231.777
PROTECȚIA CONSUMATORULUI: B-dul Revoluției, nr. 50. Telefon: 257.049
• **DIRECȚIA DE SĂNĂTATE PUBLICĂ** - serviciul de permanență: 254.438
• **GARDA FINANCIARĂ:** B-dul Revoluției nr. 79, telefon: 280.971
• **INSPECTORATUL TERITORIAL DE MUNCĂ ARAD:** Str. Episcopiei nr. 11-13, tel.: 211.762, 211.862, 257.251
• **AGENȚIA JUDEȚEANĂ PENTRU OCUPAREA FORȚEI DE MUNCĂ:** Str. Călugăreni nr. 1A, tel.: 281.998, 214.551,
• **DIRECȚIA PUBLICĂ DE PAZĂ:** tel.: 280.557

„Adevărul” vă ascultă

La telefonul 280.944, între orele 9,00-12,00, redactorul nostru vă stă la dispoziție.

Arad (C.P.) - Floarea Zimbru, din Macea: „Eu și fiica mea beneficiem de pensie de urmaș după soțul meu, din anul 1998. Însă, odată ce fiica mea a terminat clasa a VI-a am auzit că nu mai are dreptul la pensie”. Contactată telefonic, Cristina Petrache, consilier în cadrul Casei de Pensii Arad, a declarat: „Până la vârsta de 16 ani, tânăra va beneficia de pensia de urmaș, însă după ce aceasta va împlini 17 ani, și totuși nu își va urma studiile, atunci pensia i se va retrage. Dar ar fi mai bine ca doamna să se prezinte la Casa de Pensii pentru a putea clarifica situația. Programul de lucru este de luni până joi de la 8,00 până la 12,00, iar marți și joi avem program și după-amiază de la 15,00 la 17,00”.

Gheorghe Șerban, din Arad: „Doresc să aduc mulțumiri celor care m-au ajutat în legătură cu operația pe inimă la care am fost supus. Intervenția a avut loc la Timișoara și a avut succes”.

Meteo. Vremea va fi în general instabilă și va ploua. Cerul va fi variabil. Vântul va sufla moderat. **Temp. min.: 3° C. Temp. max.: 12° C.**

SĂNĂTATE

• **FARMACII:** Farmacia „REMEDIUM” Arad, B-dul Revoluției nr. 52-54. Program luni-vineri: 7,30-20,00; sâmbătă 8,00-14,00. Telefon: 233.195. • Farmacia „OMNIAFARM”, Calea Aurel Vlaicu, Bl. Z28, cu program zilnic între orele 8,00-22,00. Telefon: 271.724.
• **SPITALUL CLINIC JUDEȚEAN** are un nou număr de telefon: 220.000; 220.001; 220.002; 220.003.
• **URGENȚE STOMATOLOGICE:** Cabinetul de pe str. Crișan (în spate la Gionelli) are program non-stop. Telefon: 253.794.
• **POLICLINICA DR. TURCIN:** zilnic, orele 8-20. Telefon: 285.510, 250.332. Cabinete: cardiologie, interne, chirurgie, chirurgie plastică, boli infecțioase, ginecologie, ORL, oftalmologie, neuropsihiatrie, ecografie, medicina muncii, fizioterapie, fișe auto/port armă.

CITIRE APOMETRE

• **Joi, 23 noiembrie:** D. Bolintineanu, C. Davilla, A. Russo, Tr. Moșoiu, S. Drăgoi, I. Suciu, Praporgescu, Malul Mureșului, N. Grigorescu, Mărășești, Mihai Eminescu, Transilvaniei, Șincai, Sinaia, Preparandiei, Dornei, Mucius Scaevola, Florilor, P-ța H. Domokos, Badea Cârțan, Kardoș, N. Alexici, Trandafirilor, Cpt. Ignat, Dorobanților, Gh. Doja fără soț, Clujului, Griviței, Mărului, Zorilor, Pădurii, Cocorilor, Pelinului, Vrabiei, Cucului, Mușețel, Cosânzeana, Aprodul Purice, H. Coandă, Biruinței, Rozelor, Râșnov, Viitorului, Someșului, Câmpul Florilor, Timotei Cipariu, Privighetorii, Pelicanului, Castor, Porumbului, Orient, Cometei, Orion, Satelit, Salcâmului, Războieni, Războieni, Răzvan, Boemiei, Vidra, I. Slavici, Gh. Barițiu, L. Szantay, Mețianu, P-ța Catedralei, Emanoil Gojdu, Tribunul Buteanu, A. Gavra, Academia Teologică, Sava Tekelia.

HOROSCOP

BERBEC (21.03-20.04)
Dacă aveți copii, vă veți bucura împreună de o realizare care v-ar putea aduce beneficii. Arătați mai multă toleranță cu familia, căci vor fi foarte sensibili la ce veți face.

TAUR (21.04-20.05)
Întâlnirile, discuțiile, întrevederile trebuie abordate cu maximă seriozitate, fiecare cuvânt se cere bine cântărit înainte de a fi rostit.

GEMENI (21.05-20.06)
Ideile dvs. sunt împărtășite de cei din jur. Astăzi puteți participa la jocuri de noroc, căci succesul e garantat.

RAC (21.06-22.07)
Gura mare, indiscreția și tentația bârfelor vă vor provoca astăzi o serie de probleme de care nu veți scăpa curând.

LEU (23.07-22.08)
Este posibil să cunoașteți o persoană care vă va entuziasma din punct de vedere afectiv. Din punct de vedere fizic, nu funcționați la nivelul obișnuit.

FECIOARĂ (23.08-22.09)
Nu insistați dacă vedeți că nu aveți sorți de izbândă. Colegii vă vor sprijini, dar va trebui să faceți multe de unul singur.

BALANȚĂ (23.09-22.10)
Trăiți sentimente confuze, iar propunerile sau sfaturile primite de la unele persoane rău intenționate vă pot determina să acționați greșit.

SCORPION (23.10-21.11)
Fiți cât mai retras. S-ar putea ca propunerile dvs. să fie considerate superficiale, hazardate, ceea ce ar dăuna carierei.

SĂGETĂTOR (22.11-21.12)
Copiii vă vor costa mai mult decât vă așteptați. Cheltuielile neașteptate vă vor da motive de îngrijorare. Va trebui să vă concentrați asupra îmbunătățiirii imaginii de sine.

CAPRICORN (22.12-19.01)
Renunțați la obiceiurile proaste. Alăturați-vă grupurilor care vă pot ajuta să faceți mai multe pentru dvs.

VĂRSĂTOR (20.01-20.02)
Pe cerul iubirii apare un nor; partenerul iubit e reținut, iar dvs. aveți nevoie de gesturi tandre. Faceți dvs. primul pas.

PEȘTI (21.02-20.03)
Încercați să priviți cu detașare tendința partenerului iubit de a comanda în familie și intențiile copiilor de a face tot ce îi taie capul.

COMENZI TAXI

• ALFA PLUS 949; 349.349
• TAXI ALFA 945; 22.88.88; 25.25.26; 0723-200.301; 0745-50.60.70
• TAXI ARAD 940; 0722-755.440; 0740-252.101
• STAR 212.222; 0722-361.011; 0745-645.645
• FAVORIT 280.000; 281.111; 0740-083.333; 0724-409.992
• EUROPA 275.555; 0723-677.555; 0744-828.163
• TAXI AZUR 280.705; 280.100; 0722-149.288; 0740-975.568; 230.530; 230.730; 0740-152.828; 0723-062.366
• TAXI VERBIȚĂ 0726-336.969; 0741-200.300; 944

CINEMATOGRAFE

• **Dacia (tel. 280.224):** Vitezomanul Ricky Bobby (SUA), orele: 11; 13,30; 16; 18,30; 21
• **Arta (tel. 280.526):** Lacrimi de iubire (România), orele: 15; 17,30; 20; joi numai de la ora 15

CURS VALUTAR

Astăzi

Denumirea Valutei	BNR	BCR		BRD		San Paolo IMI BANK		Banca Românească		Banca Romexterra		Alpha Bank		Casa Schimb LUXOR	
		C	V	C	V	C	V	C	V	C	V	C	V	C	V
Euro	3,49	3,47	3,54	3,44	3,53	3,44	3,53	3,46	3,52	3,46	3,52	3,46	3,53	3,48	3,50
Dolar SUA	2,71	2,69	2,77	2,66	2,76	2,67	2,75	2,69	2,74	2,68	2,76	2,68	2,74	2,71	2,74
Forint	0,0136	0,0132	0,0141	0,0128	0,0141	0,0125	0,0140	-	-	0,0133	0,0138	-	-	0,0135	0,0137

ADEVĂRUL
Cotidian independent Arad
B-dul Revoluției nr. 81, Arad

Publicație auditată de BRAT
Tiraj mediu zilnic vândut: 27 845

Director editor: Mircea Țîșcă Secretariat - 281802, fax - 280655
Șef departament difuzare: Sorina Ambruș - 281797
Șef departament marketing: Eugenia Pantea - 281797
Marea publicitate - 280904, 280943,
Mica publicitate - 210775
Tiparul executat la: SC Inform Media SRL, Calea Torontalului, DN 6, km 5,7, Timișoara

Redactor șef: Alexandru Seres Responsabil de număr: Vasile Filip
Redactor coordonator: Doru Sinaci - 280854, Secretar general de redacție: Gabriela Groza - 280854 Sec. red.: Monica Ardelean - 280854 Departamente: *Eveniment:* Cosmin Mihuța, Lucian Șerban, Margareta Szegő - 280003; *Politic:* Simion Todoca - 280318; *Economic:* Doru Sava, Gerlinde Knap, Adriana Barbu - 281738; *Cultură, Învățământ:* Vasile Filip, Vasile Sărăndan - 280318; *Social:* Tristan Mihuța, Romulus Dubăț, Diana Duțu, Alin Olteanu - 281855; *Sport:* Daniel Scridon, Adrian Hărțău, Leonard Sfâra - 281701; *Foto:* Ștefan Matyaș, - 281701; *Tehnoredactare:* Ghizela Șerban, Ramona Vidulescu

PE SCURT

- **Cercetat.** Lucrătorii din cadrul Secției nr. 1 de Poliție Arad îl cercetează pe Ciprian W., de 16 ani, care în cursul zilei de luni a fost prins în timp ce încerca să sustragă, din incinta unei societăți comerciale, dulciuri în valoare de 46,4 RON. Prejudiciul a fost recuperat, iar polițiștii i-au întocmit făptuitorului un dosar de cercetare penală.

Agresiune

Sântana (R.B.) - Gheorghe Sas, de 47 de ani, este cercetat de agenții postului de Poliție Sântana. Din cercetările efectuate de către polițiști s-a stabilit că bărbatul și-a agresat în mod repetat soția, provocându-i mai multe leziuni. Bărbatul s-a ales cu un dosar de cercetare penală pentru loviri și alte violențe.

Stop corupției!

București (R.D.) - Ministerul Justiției a lansat ieri un program care își propune micșorarea fenomenului corupției în rândul judecătorilor și procurorilor. Oricine care are de reclamat un magistrat corupt o poate face la DNA, la numărul de telefon 021/312.73.99.

Covor. Arădenii care au avut, ieri, drum pe strada Episcopiei, au trecut peste un covor de frunze. (Foto: M. Szegő)

Șef nou la „doi ș'un sfert"

Arad (R.D.) - Gheorghe Terebenț, fostul șef al Poliției Chișineu-Criș, a fost numit la conducerea Serviciului de Informații și Protecție Internă Arad. Ieri, la Arad a fost prezent Virgil Ardelean, zis „Vulpea", care a adus cu el și această veste.

Au fost plantați pomi

Arad (C.T.) - Simion Haș, din Arad, dorește să afle dacă angajații de la Gospodărirea Comunală care se ocupă de amenajarea spațiilor verzi și de plantarea pomilor au avut vreo acțiune în acest sens. „De ce nu se plantează anual în oraș cam 4.000-5.000 de pomi, cum ar fi tei, castani, salcie, pentru a reduce noxele dintr-un oraș foarte poluat cum este Aradul? Mă întreb eu: oare câți pomi au fost plantați anul acesta în Arad? Și nu întreb doar ca să mă aflu în treabă, ci pentru simplul fapt că e vorba despre sănătatea noastră, a tuturor locuitorilor", ne-a declarat Simion Haș. Contactată telefonic, Elița Ioja, șef sector spații verzi în cadrul Gospodăririi Comunale, a menționat că, „au fost plantați anul acesta aproximativ 900 de pomi. Noi nu putem planta ce pomi dorim noi, ci facem plantările împreună cu inspectorii și specialiștii din cadrul Primăriei. Ei sunt cei care decid ce pomi vor fi plantați și unde. Noi am propus plantarea unor pomi în zona bulevardelor Titulescu și Magheru, pe strada Banu Mărăcine și în parcuri. Pe Banu Mărăcine urmează a fi plantați doar după ce se termină lucrările din acea zonă, iar în restul locurilor ii vom planta în această toamnă".

„Falcă se spală pe mâini"

Coloman Edeleni aduce acuze grave primarului, solicitând îndepărtarea acestuia.

COSMIN MIHUȚA
cosmin.mihuta@informmedia.ro

Arad - Cercetările demarate de DNA cu privire la afacerile urât mirositoare din Primăria Aradului inflamează spiritele la nivelul administrației locale. Consilierul independent Coloman Edeleni, unul dintre cei care au tras un semnal de alarmă în ședința CLM asupra prejudicierii bugetului prin vânzarea terenului de la fabrica de zahăr, a fost și el prezent la audieri la DNA, în calitate de martor. Coloman Edeleni acuză Primăria că a vrut să ascundă și faptul că procurorii anchetează acest caz, nefiind anunțat (nici el, nici alți consilieri) că trebuie să se prezinte la audieri, deși citația a fost trimisă la Primărie. „S-a dorit să nu fiu audiat în acest caz în care s-au adus prejudicii grave, de milioane de euro", a spus Edeleni.

„Falcă e vinovatul"

Consilierul municipal consideră că primarul e vinovat în acest caz, deși încearcă să se „spele pe mâini, dar cei care cercetează o să vadă că e inițiatorul proiectului, a fost prezent la ședință și, mai mult, a îndemnat să se voteze, ceea ce înseamnă complicitate și instigare la comiterea unei infracțiuni. Pentru că este o infracțiune, având în vedere că nu s-a respectat legea". Edeleni susține că a tras un semnal de alarmă chiar în ședința în care s-a decis vânzarea terenului, având în vedere faptul că nu exista un raport de evaluare, solicitându-se atunci amânarea subiectului până la realizarea unui astfel de raport. „Toată răspunderea juridică și morală este a lui Falcă, este inițiatorul proiectului, este legat prin interese de firma respectivă. Legea spune să selectezi un evaluator prin oferte. Se stabilea un preț minim și maxim și abia apoi trebuia negociat", susține Edeleni.

Îl apără pe Dekany

Coloman Edeleni spune că primarul dă dovadă de „un caracter incalificabil", pentru că încearcă să-l înfunde pe viceprimarul Dekany, pe care „l-a implicat într-o afacere și acum îi dă în cap".

„Cred că domnul Dekany trebuie să spună tot ce știe, că a fost pus să semneze acel act. E vorba, totuși, de milioane de euro, nu de câteva sute, date de un tânăr, cum am înțeles că se practică. Acela a fost un gest disperat prin care primarul vroia să demonstreze că e curat, nenorocind viața unui tânăr. Cum de fapt face și cu Dekany. Calcă pe cadavre", spune Edeleni.

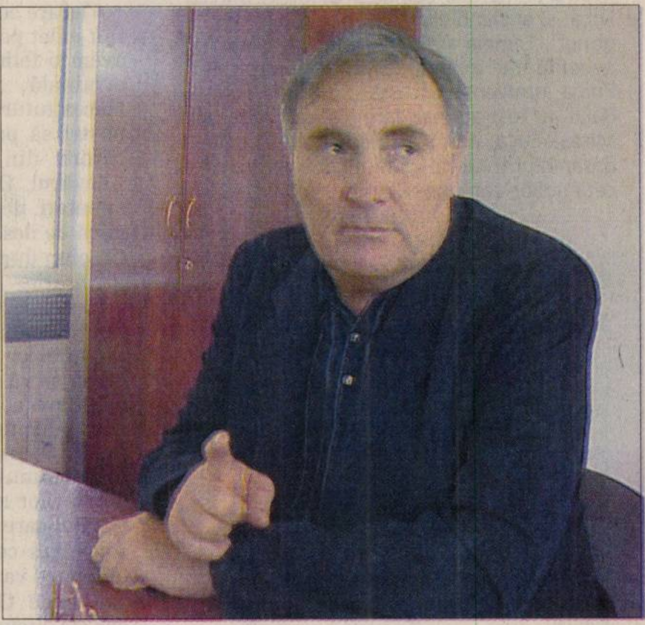

Coloman Edeleni îl acuză pe primar că trece peste cadavre pentru a ieși curat

„Să fie demis"

Ales pe listele PSD-ului, Edeleni a făcut ieri o declarație surprinzătoare, susținând că îl va vota pe Traian Băsescu la viitoarele alegeri. „Nu l-am votat pe Băsescu, dar pentru că azi în Arad se face lumină îl apreciez și o să-l votez la viitoarele alegeri. S-a ajuns la cercetarea penală, pentru că aici se află dosarul, și începe să se facă lumină", mai spune Edeleni.

Consilierul municipal a solicitat „celor care mai reprezintă opoziția în Arad" să inițieze o campanie de strângere de semnături pentru demiterea primarului Gheorghe Falcă „pentru fapte grave de corupție".

Dascălu s-a apucat de lucru

Timișoara (R.D.) - Intrat în istoria modernă a poliției arădene ca fiind cel mai reformator inspector-șef pe care l-a avut Aradul, subcomisarul Ioan Dascălu, în noua sa funcție, cea de șef al Inspectoratului de Poliție a Județului Timiș, a făcut prima „victimă". La câteva zile după ce a fost numit la comanda poliției din județul vecin, Ioan Dascălu a intrat tare în subalterni, în 20 noiembrie fiind demarat un prim control tematic, la Poliția din Sânicolau Mare. Și nu mare ne-a fost mirarea când am aflat că în timpul controlului, șeful de acolo, comisarul-șef Lucian Popescu (care a ocupat această funcție timp de șapte ani) și-a depus raportul de pensionare, care i-a fost aprobat pe loc de către Ioan Dascălu.

Ioan Dascălu

Nemulțumit de curățenie

Arad (C.T.) - Un cititor al ziarului nostru ne-a semnalat o problemă legată de curățenia în oraș. „Mașinile de la Polaris nu pot face curat și pe lângă bordură deoarece acolo sunt parcate întotdeauna mașini. De ce nu se emite un ordin, ori de la Primărie, ori de la Polaris, prin care în zilele pare sau impare ale lunii să nu se parcheze mașini lângă bordură pentru a curăța și acea zonă?", se întreabă arădeanul. Purtătorul de cuvânt al Primăriei, Valer Mărginean, ne-a declarat: „Acest lucru este imposibil de făcut. Curățenia nu se poate face doar în zilele pare sau impare deoarece există angajați la Polaris care mătură acea zonă. Nici nu se poate pune problema ca în unele zile ale lunii să nu se poată parca mașinile pe centru sau pe străzile principale. Dacă s-ar face acest lucru, unde și-ar mai parca mașina angajații firmelor care au sediul în centrul orașului?"

Adevărul te răsplătește cu un Chevrolet Aveo !

Toți cititorii ziarului Adevărul pot participa la concursul puzzle din perioada 18-29 noiembrie. Trimiteți cât mai multe taloane și veți avea șanse mai mari de câștig!

Ce aveți de făcut?

- Căutați și decupați cele zece piese puzzle ce apar în Adevărul în perioada 18-29 noiembrie!
- Adunați toate cele zece piese puzzle!
- Dacă vă lipsește vreo piesă, puteți folosi o singură dată cuponul Joker, ce va apărea în data de 4 decembrie.
- Lipiți pe talon cele zece piese puzzle decupate din ziar!
- Completați talonul cu datele dvs. personale!
- Expediați talonul prin poștă!
- Talonul trebuie să ajungă la noi până în data de 18 decembrie.
- Scrieți pe plic "Adevărul te răsplătește cu un Aveo!"
- Extragerea câștigătorului va avea loc în data de 20 decembrie, în prezența notarului public, la reprezentanța Chevrolet West din Aradul Nou.

- Trimiteți talonul din ziarul de vineri, 17 noiembrie 2006, completat cu datele dvs. personale și cu cele zece piese puzzle (care apar în perioada 18-29 noiembrie) lipite pe verso, la adresa:

Redacția Adevărul Arad, B-dul Revoluției nr. 81 Cod 310130

Această imagine se decupează!

- Taloanele pot fi aduse și personal la Redacție. Trimiterea talonului completat și cu cele zece piese puzzle lipite înseamnă aprobarea condițiilor participării la concurs. Vă exprimați acordul de a fi contactat de reprezentanții Adevărul, în cadrul acțiunii promoționale. Premiul nu este transmisibil și nu se acordă contravaloarea în bani. Acțiunea juridică este exclusă. Nu pot participa angajații Inform Media, Chevrolet West și membrii de familie ai acestora.

PE SCURT

• **Mulţumiri.** Ramona Berta doreşte să aducă mulţumiri prin intermediul ziarului nostru primarului comunei Ghioroc, Mircea Luca, şi ansamblului folcloric „Junii Podgoriei". Femeia are un băieţel de 4 luni, care necesită mai multe intervenţii chirurgicale. Prima intervenţie a costat 1.000 de euro. Banii au fost adunaţi la iniţiativa primarului Mircea Luca, prin intermediul tinerilor din ansamblul folcloric „Junii Podgoriei" şi cel al cetăţenilor comunei Ghioroc.

SUDOKU

Reguli:

În fiecare bloc sunt câteva cifre între 1 şi 9, stabilite dinainte. Acestea trebuie completate cu cifrele lipsă, în aşa fel încât fiecare număr să figureze o singură dată. De asemenea, cifrele de la 1 la 9 trebuie să figureze o singură dată atât pe rândurile orizontale cât şi pe coloanele verticale ale celor nouă blocuri luate împreună.

ÎNCEPĂTORI

		5	8		9		4	
6		9	1	2		5		
	1						6	9
7			5		3		2	8
	9			1			5	
2	5		7		8			1
1	6						8	
		4		8	1	9		7
	3		4		7	2		

AVANSAŢI

1								2
	9		7		1		8	
6		7	9		5	1		3
		9	3		4	2		
	4			9			7	
		3	6		2	9		
4		8	2		9	6		5
	6		1		7		3	
9								7

Soluţia jocului din numărul precedent

ÎNCEPĂTORI

5	7	1	6	2	4	3	9	8
3	9	8	7	5	1	6	4	2
4	2	6	8	9	3	5	7	1
7	6	3	1	8	5	9	2	4
1	5	9	2	4	6	7	8	3
8	4	2	9	3	7	1	5	6
9	3	4	5	1	8	2	6	7
2	1	7	4	6	9	8	3	5
6	8	5	3	7	2	4	1	9

AVANSAŢI

8	2	6	1	7	4	3	9	5
3	5	4	9	8	2	1	7	6
9	7	1	5	3	6	4	2	8
6	1	8	3	5	7	2	4	9
5	3	9	2	4	8	7	6	1
7	4	2	6	9	1	8	5	3
2	8	3	4	6	9	5	1	7
4	6	5	7	1	3	9	8	2
1	9	7	8	2	5	6	3	4

Desenează felicitarea de Crăciun a ziarului Adevărul!

Fiecare copil din municipiu sau judeţ poate să ne ajute să avem o felicitare de Crăciun originală, aşa cum le-ar plăcea tuturor colaboratorilor noştri să primească, de sărbători, din partea ziarului Adevărul. Dacă sunteţi copii talentaţi, desenaţi, pe o coală mică de desen, o felicitare de Crăciun după propria voastră inspiraţie.

Desenul va trebui să ajungă la noi până în data de 12 decembrie. Cel mai frumos desen se va transforma într-o felicitare adevărată, pe care, la rândul nostru, o vom trimite, cu ocazia Marii Sărbători a Crăciunului, tuturor colaboratorilor noştri de peste an. Copilul care va desena pentru Adevărul cea mai frumoasă felicitare va primi un frumos cadou de Crăciun. Se vor acorda inclusiv premiile 2 şi 3, care vor consta, de asemenea, în cadouri de la Moş Crăciun pentru copii.

• *Concursul începe ACUM!!! Desenează şi trimite-ne desenul pe adresa Redacţia Ziarului Adevărul, Arad, B-dul Revoluţiei nr. 81. Desenul poate fi adus şi direct la redacţie. Scrie pe plic: "Desenează felicitarea de Crăciun!"*

• *Avem nevoie de numele, prenumele, vârsta, adresa şi numărul de telefon ale fiecărui participant.*

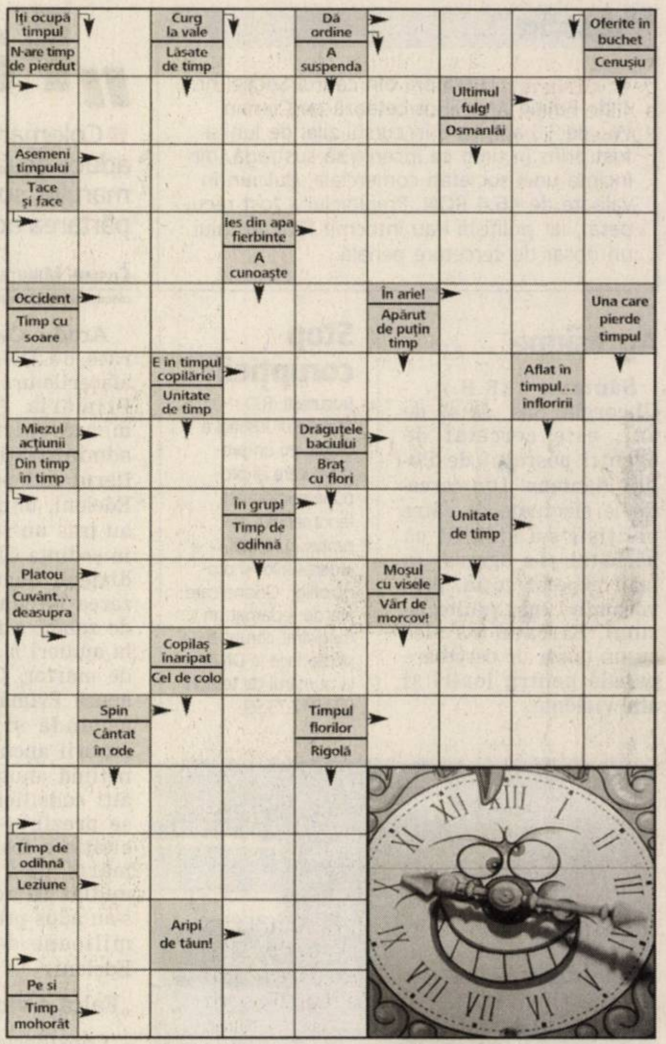

Soluţia integramei din numărul precedent: D – T – CUB – SECURE – UP – CU – BRICI – MUTI – CRAP – PISC – ATA – FAT – RANI – I – EFORI – S – UF – EI – APA – RAL – SNOB – MATISA – RI – GLIE – ACE – AMA – P – ESUA – IN – SR – TAIA

Cuvinte norocoase!

Concursul "Cuvinte norocoase!" continuă. Completaţi toate integramele din perioada 21 noiembrie-6 decembrie a.c. şi trimiteţi-le, împreună cu un (singur) talon de concurs, pe care îl găsiţi alături, pe adresa Redacţiei (B-dul Revoluţiei nr. 81), până în data de 13 decembrie a.c. Plicurile cu cele 13 integrame completate şi talonul de concurs aferent, completat la toate rubricile, pot fi depuse şi direct la sediul Redacţiei. În urma unei extrageri care va avea loc în data de 14 decembrie a.c., cel mai norocos fidel al integramelor va câştiga un obiect de uz casnic. Extragerea va avea loc în prezenţa unei comisii. La acest concurs nu pot participa angajaţii Inform Media şi nici rudele acestora de gradele I şi II.

Nume.......................Prenume.......................
Adresa.......................
Tel.......................Localitatea.......................
Sunteţi abonat la **Adevărul**? DA ☐ NU ☐
ADEVĂRUL

PROGRAME TV

TVR 1

7:00 Jurnalul TVR
8:00 Justiţie militară (s). Cu: David James Elliott, Catherine Bell
8:55 De la alb-negru... la color
9:00 Mic, da' voinic! (r)
9:30 Desene animate: Sabrina
10:25 TVR 50. Izolaţi în România
10:35 Reflector (r)
11:05 Cultura libre (r)
11:50 Integrame despre integrare (2 episoade)
12:00 Dis-de-seară (r)
13:00 Corry şi restul lumii (ep. 80, comedie, SUA, 2003). Cu: Ben Savage
13:30 Desene animate: Club Disney (SUA)
14:00 Jurnalul TVR
15:00 Teleshopping
15:30 Akzente. Emisiune în limba germană
17:00 Jurnalul TVR
17:15 Poveşti întunecate
17:50 De la alb-negru... la color
18:00 Dis-de-seară
19:00 Jurnalul TVR. Sport
20:15 Un european ca mine (ep. 3)
20:45 Minutul 0. Realizator Vlad Enăchescu
21:30 Fotbal: Club Brugges-Dinamo. Meci din Cupa UEFA. Transmisiune directă
23:30 Minutul 91. Realizator Vlad Enăchescu
0:10 O mie de miliarde de dolari (dramă, Franţa, 1982). Cu: Patrick Dewaere. Paul Kerjean denunţă în paginile ziarului pentru care lucrează cazul unui politician corupt. Nevinovat, dar aflat sub presiunea evenimentelor, politicianul se sinucide.
2:25 Jurnalul TVR (r) Sport. Meteo
3:25 Ochiul magic (r)
4:15 Deschide-ţi inima! (r)
4:45 Poveşti întunecate (r)
5:20 Viaţa satului (r)

PRO TV

7:00 Ştirile ProTv. Ce se întâmplă doctore? Te uiţi şi câştigi
9:10 Omul care aduce cartea
9:15 Tânăr şi neliniştit (s, r)
10:15 Om sărac, om bogat (s, r)
11:15 Vacanţa Mare (r)
12:15 Familia Bundy (s)
13:00 Ştirile ProTv. Te uiţi şi câştigi
13:45 Elvis între mit şi realitate (documentar, SUA, 1970). Cu: Elvis Presley
16:00 Tânăr şi neliniştit (film serial). Cu: Eric Braeden, Joshua Morrow, Laureen Bell, Doug Davidson, Peter Bergman, Heather Tom, Melody Thomas Scott
17:00 Ştirile ProTv. Vremea. Te uiţi şi câştigi
17:45 Om sărac, om bogat (s). Te uiţi şi câştigi
18:55 Ştirile sportive
19:00 Ştirile ProTv. Sport. Vremea
20:30 Lecţia de teroare (dramă, Canada/SUA, 2004). Cu: Erika Eleniak, Patricia Kalember
22:15 La Bloc (s)
23:00 Ştirile ProTv. Sport.
23:45 CSI: Miami (s). Cu: David Caruso, Emily Procter, Rory Cochrane, Adam Rodriquez, Khandi Alexander, Kim Delaney, Jonathan Togo
0:45 Nunta de piatră (dramă, România, 1972). Cu: Leopoldina Bălănuţă, Radu Boruzescu, George Calboreanu Jr.
2:45 Familia Bundy (r)
3:15 La Bloc (r)
3:40 Omul care aduce cartea (r)
3:45 Ştirile ProTv
4:45 CSI: Miami (r)
5:15 Apropo Tv (r)
6:00 Stilul Oana Cuzino (r)
6:30 Te vezi la Ştirile ProTv (r)

ANTENA 1

6:00 În gura presei cu Mircea Badea. Revista presei
7:00 Matinal: Dimineaţa devreme cu Cristina Cioran şi Dan Capatos
9:00 În gura presei (r)
10:00 Concurs interactiv
11:00 Vivere (s)
12:00 Vocea inimii (s)
13:00 Observator cu Simona Gherghe
13:45 Ziua judecăţii (r) (divertisment)
16:00 Observator
16:45 9595, te învaţă ce să faci
18:00 Vocea inimii (serial, dramă, România, 2006). Cu: Ioan Isaiu, Toma Dănilă, Olga Delia Mateescu, Cezara Dafinescu, Alexandru Repan, Ion Dichiseanu, Marius Bodochi, Maria Dinulescu, Andreea Măcelaru Şofron
19:00 Observator cu Alessandra Stoicescu şi Lucian Mândruţă. Sport. Meteo
21:00 Fotbal în direct: Rapid vs Mlada Boleslav
23:00 Observator cu Andreea Berecleanu şi Andrei Zaharescu. Sport
23:50 Extragerea Joker şi Super Loto 5/40
24:00 Alias (film serial)
1:00 Întâmplări hazlii (serial)
2:00 Concurs interactiv
3:00 Observator (reluare)
4:00 Vivere (fim serial, reluare)
5:00 Anastasia (film serial) Cu: Elena Korikova, Petr Krasilov, Daniel Strakhov

HBO

6:00 Încredere înşelată (dramă, Canada, 2003). Cu: Janet Wright, Michael Hogan
7:40 Pe platourile de filmare
8:10 A treia dorinţă (comedie, SUA, 2005). Cu: Jenna Mattison
9:50 Omul-Păianjen 2 (aventuri, SUA, 2004). Cu: Tobey Maguire, Kirsten Dunst, James Franco
12:00 Rolul vieţii (dramă, Franţa, 2004). Cu: Agnes Jaoui
13:40 Fabrica de praf (dramă, SUA, 2004). Cu: Armin Mueller-Stahl, Hayden Panettiere, Ryan Kelley
15:20 Prinţesa îndărătnică 2 – Nunta (comedie, SUA, 2004). Cu: Anne Hathaway, Julie Andrews, Hector Elizondo
17:15 Concert Queen 2005 (Marea Britanie, 2005)
18:15 Beauty Shop (comedie, SUA, 2005). Cu: Djimon Hounsou, Queen Latifah, Mena Suvari, Alicia Silverstone
20:00 Mireasă la comandă (comedie, SUA, 2004). Cu: Andrew Gurland, Eugenia Yuan
21:30 Omul-Păianjen 2 (aventuri, SUA, 2004). Cu: Tobey Maguire, Kirsten Dunst, James Franco
23:35 Război în deşert – Răpirea (Ep. 6, acţiune, SUA, 2005). Cu: Josh Henderson
0:20 Huff - O vizită neaşteptată (Ep. 19, dramă, SUA, 2005). Cu: Hank Azaria, Paget Brewster
1:20 Obsesie misterioasă (dramă, SUA, 2004). Cu: Julianne Moore
2:50 Băieţii din Bristol (comedie, SUA, 2005). Cu: Tammy Trull
4:25 Lunetistul 3 (acţiune, SUA, 2004). Cu: Tom Berenger, Byron Mann, John Doman, Bokeem Woodbine

TVR 2

8:00 Lecţia de... istorie. Poveşti de la Palat (film documentar, reluare) 8:30 Exploratorii galactici (reluare) 9:00 Doctor Who (film serial, reluare) 10:00 Tonomatul DP2 11:30 Caracatiţa (film serial) 12:25 Cum să nu ne îmbrăcăm (reluare) 13:00 Bugetul meu (reluare) 14:00 ABC... de ce? 14:30 Exploratorii galactici (film serial) 15:00 Împreună în Europa! 16:00 Jurnalul TVR (reluare) 16:30 Tribuna partidelor parlamentare 17:00 Doctor Who (film serial) 18:00 Lecţia de... sănătate. Sănătate şi asistenţă socială (film documentar Marea Britanie, 2003) 18:35 Caracatiţa (film serial) 19:25 Câţiva paşi spre un management mai bun (film documentar) 20:00 Margaret, prinţesa rebelă (film documentar) 21:00 Ora de ştiri 22:10 Ziua şacalului (thriller) 0:40 Marcă înregistrată 1:10 Jurnalul Euronews

AXN

7:00 Stăpânul fiarelor (film serial) 7:45 Poliţia portuară (film serial) 8:35 Survivor 9:25 Districtul (s) 10:15 The Amazing Race 11:05 Stăpânul fiarelor (s) 11:55 Survivor 12:45 Poliţia portuară (s) 13:35 Districtul (s) 14:25 The Amazing Race 15:15 Agenţia (s) 16:05 Stăpânul fiarelor (s) 16:55 Poliţia portuară (s) 17:45 Survivor: Vanuatu 18:35 Districtul (s) 19:25 The Amazing Race 20:15 Agenţia (s) 21:05 Operaţiunea de salvare (serial, dramă, SUA, 2004) 22:00 Îngerul păzitor (dramă, SUA, 2003) 22:50 Minţi criminale (poliţist, SUA, 2006) 23:35 Agenţia (s) 0:25 Operaţiunea de salvare (serial, dramă, SUA, 2004) 1:15 Îngerul păzitor (dramă, SUA, 2003) 2:00 Minţi criminale (poliţist, SUA, 2006) 2:45 Operaţiunea de salvare (dramă, SUA, 2004)

PRIMA TV

7:00 Super recorduri (r) 7:30 Dragoste şi putere (r) 8:00 Sport cu Florentina 8:05 Teleshopping 8:35 Vacanţă la Roma (film, r) 11:00 Tele RON 13:00 Play 14:30 Dragoste şi putere (s) 15:00 Copilărie ameninţată (dramă, SUA, 2003) 17:30 Trăsniţi în N.A.T.O. (r) 18:00 Focus 19:00 Super recorduri 19:30 Camera de râs 20:00 Super Nanny. Cu Irina Petrea 22:00 Trăsniţi în N.A.T.O. 22:30 Focus Plus. Prezintă: Cristina Ţopescu 23:30 Poliţia în acţiune (r) 0:30 Focus (r) 1:30 Sunset Beach (s) 2:30 Clubul de noapte

PRO CINEMA

9:15 Liga juniorilor (r) 10:10 Telefonul de la miezul nopţii (r) 11:45 Calea misterelor (r) 12:45 Bună dimineaţa Miami! (r) 13:45 Merrie Melodies Show (s) 14:15 Liga juniorilor (s) 14:45 Cinema (r) 15:00 Joan din Arcadia (r) 16:15 Cinema (r) 16:30 Ghici ce-mi place la tine (r) 17:00 Babylon 5: Chemarea la luptă (dramă/SF, SUA, 1999) 19:00 Terapie intensivă (s) 20:00 Cinema 20:20 Dispăruţi fără urmă (s) 21:30 Ghici ce-mi place la tine (s) 22:00 Alien

NAŢIONAL

6:00 Întreabă-l pe Gabi (reluare) 7:00 Mambo şi pasiune (serial) 8:00 Jurnalul de dimineaţă 8:30 Revista presei 9:00 Dimineaţa cu Răzvan şi Dani 11:00 Teleshopping 11:30 Ce bine e acasă! (serial) 12:00 Quizzit 13:00 Ţara lu' Papură Vouă (emisiune de divertisment 2004) 13:20 Look who is winning 14:30 Miezul problemei (reluare) 16:00 Naţionala de bere 17:00 Bărbatul din vis (serial) 18:00 Baronii (reluare) 18:30 Ştiri Naţional TV 20:00 Film artistic 22:00 Baronii 22:30 Miezul problemei 24:00 Ştiri Naţional TV 0:30 Anatomia crimei

ACASĂ

7:00 Rebelde (r) 8:00 Suflete rănite (r) 9:00 De 3x femeie (r) 10:00 Ciocolată cu piper (s) 1:00 Bărbatul visurilor mele (r) 12:00 Pariul iubirii (serial, Mexic, 2004) 13:00 Jurământul (s) 15:15 Reţeta de acasă 15:30 Suflete rănite (s) 16:30 Poveştiri adevărate 17:30 De 3x femeie 18:30 Rebelde (s) 19:30 SOS, viaţa mea! (s) 20:30 Iubire ca în filme (s) 21:30 Daria, iubirea mea (s) 22:30 Tărâmul pasiunii (s) 23:30 Bărbatul visurilor mele (s) 0:30 Poveştiri adevărate (r) 1:30 Iubire ca în filme (s, r) 2:30 De 3x femeie (r) 3:30 Reţeta de acasă (r)

M1

6:50 Răsărit de soare 10:05 Plaza 11:00 Mozaicul zilei 12:05 Bebe TV 12:35 Ceva Hungary 13:00 Ştiri 13:30 Marţi 21 14:10 Rondo 15:05 Ideal 15:10 Fetele Gilmore (SUA) 16:00 Puii animalelor 17:05 Heartbreak High 17:50 Ideal 18:00 Ştiri 18:05 Ştiri regionale 18:25 Încântare (It.) 19:20 Vecinii 20:00 Ştiri 20:45 TV Taxi 21:05 1956 - Preţul libertăţii închipuite (doc.) 22:05 Frank Riva (It.) 23:00 Joi seara 23:35 Panorama 24:00 Casa culturii 0:25 Ştiri

HALLMARK

8:00 Dinotopia 3: Noi orizonturi (SF, SUA, 2003) 10:00 Fiicele lui McLeod (film serial) 11:00 Ed (film serial) 12:00 O inimă străină (dramă, SUA, 2002) 14:00 Ed (serial, r) 15:00 Viaţa în Africa (s) 16:00 Fiicele lui McLeod (s, r) 17:00 Dinotopia 3: Noi orizonturi (SF, SUA, 2003) 19:00 Viaţa în Africa (s, r) 20:00 Numai dragostea (partea I) (dramă, SUA, 1998) 22:00 Lege şi ordine: Intenţii criminale (serial) 23:00 Trecut sub tăcere (dramă, SUA, 2002) 1:00 Numai dragostea (partea a II-a) (dramă, SUA, 1998). Cu: Marisa Tomei, Mathilda May, Emmy Rossum

INFO TV

9,00 Info 2; 9,45 Subiectul zilei 10,00 Blanche; 11,00 Preciosa - s.; 12,00 Eliberarea de trecut - rel.; 13,00 Audienţa în direct - rel.; 14,00 Radial Power - s.; 14,30 Arde politica - rel.; 15,30 Lumea animalelor sălbatice; 16,00 La pescuit şi vânătoare - rel.; 16,30 Videoclipuri; 17,00 Joia populară; 17,45 Lumea adâncurilor; 18,00 Info 1; 18,45 Subiectul zilei; 19,00 Emis. în lb. maghiară; 20,00 Întrebări; 21,00 Proces-verbal; 22,00 Info 2; 22,45 Subiectul zilei; 23,00 Avangarda crepusculară; 23,30 Siesta - f., (12); 1,00 Infotext.

TV 2

10:00 Bucătăria lui Stahl 10:10 Sodă 11:10 Teleshop 12:25 Haideţi băieţi! 12:45 Joc telefonic 13:55 Casper şi Wendy (s) 15:55 Prietenii tăi (s) 16:55 Lisa e doar una 17:25 Vânătorii comorilor pierdute (s) 18:25 Everwood (SUA) 19:30 Ştiri, meteo 20:05 Activ (magazin) 20:35 La bine şi la rău (SUA) 21:15 Să ne tocmim 22:15 Lupul singuratic (acţ., SUA, 1983) 0:25 Medium (s) 1:20 Cazul 1:55 Struţ 2:30 Ştirile serii 3:00 Film artistic: Whiteboys (SUA)

DISCOVERY

5:00 Superstructuri 6:00 Motociclete americane 7:00 Tehnologie extremă 8:00 Cel mai mortal sezon din lume 9:00 Natura în stare brută 10:00 Superstructuri 11:00 Confruntări şi fiare vechi 12:00 Tehnologie extremă 13:00 Cel mai mortal sezon din lume 14:00 Natura în stare brută 15:00 Cum se fabrică 16:00 Anatomia unei echipe de Formula 1 17:00 Viteză uriaşă 18:00 Motociclete americane 19:00 Vânătorii de mituri 20:00 Manevre pe scară mare 21:00 La un pas de moarte 22:00 Adevăratul loc al crimei 23:00 Hiperviteză 24:00 Radiografia uni dezastru

PE SCURT

• Gaudeamus. Târgul internaţional de carte de învăţătură „Gaudeamus", ajuns la cea de a XIII-a ediţie, a început ieri la ROMEXPO Bucureşti şi va dura până duminică, 26 noiembrie. Sunt prezente cu standuri proprii şi edituri arădene.

Impact devastator. Căutările pentru găsirea pilotului catapultat din Mig-ul 21 Lancer prăbuşit în apropierea localităţii Beliu au continuat şi pe timpul nopţii cu ajutorul elicopterului. (Foto V. Obşitoş)

O parte din avionul prăbuşit a fost îngropată în pământ, doar botul acestuia rămânând la suprafaţă (Foto: V. Obşitoş)

Un MIG s-a prăbuşit la Beliu

(Urmare din pag. 1)

„Pilotul care efectua zborul de la Câmpia Turzii la Arad, este unul dintre cei mai experimentaţi", a adăugat Marian Ion Dobre, reprezentantul Bazei Aeriene din Câmpia Turzii. Accidentul aviatic de ieri este al nouălea incident de această natură în care au fost implicate aparate MIG 21-Lancer, aflate în dotarea Forţelor Aeriene Române.

Fără MIG-uri

Aparatele de tip MIG-21 vor fi retrase de la zbor începând de anul viitor, întrucât nu mai corespund standardelor N.A.T.O.. Ministerul Apărării Naţionale are un program de achiziţie pentru înlocuirea tuturor avioanelor de luptă din ţara noastră. M.Ap.N. nu a hotărât deocamdată care va fi tipul de avion care îl va înlocui pe MIG 21, dar acest tip de aparat nu va mai fi folosit la noi în ţară decât până la sfârşitul acestui an.

www.aradon.ro Aici mai multe foto şi video http://stiri.aradon.ro

Proiect unic în România

Arad (L.F.) - Liceul Pedagogic „Dimitrie Ţichindeal" în colaborare cu Universitatea „Aurel Vlaicu" sunt parteneri într-un proiect a cărui ideologie este TRIZ-OTSM. Termenul s-ar putea traduce prin „teoria rezolvării problemelor conceptuale, pentru ramura neingineirească ce se aplică în învăţământ". Proiectul a început anul trecut şi se derulează pe o perioadă de trei ani. Scopul acestuia constă în crearea a cinci site-uri pe internet pentru învăţarea limbilor străine, inclusiv limba română. Ţările implicate sunt: Letonia, Anglia, Franţa, Danemarca şi România, iniţiatorul proiectului centralizat fiind Alexander Sokol din Letonia. Din partea română, coordonatorul naţional Cornelia Coşer, profesor de engleză la Liceul Pedagogic a lămurit eficienţa acţiunilor: „Încercăm să îmbunătăţim sistemul educaţional prin introducerea teoriei „gândirii puternice", ca material auxiliar în şcoli. Metoda dezvoltă structuri ce pornesc de la chiar rădăcina gândirii şi urmăreşte rezolvarea de probleme ce se aplică în viaţa de zi cu zi". Săptămâna aceasta se desfăşoară un work-shop, la Moneasa, judeţul Arad, unde se rectifică materialele realizate deja şi se lucrează la materiale noi. Următoarea întâlnire se va desfăşura la Strasbourg. Participanţii din ţările amintite au vizitat miercuri oraşul nostru oprindu-se şi la localul Preparandiei unde au fost întâmpinaţi de noua conducere.

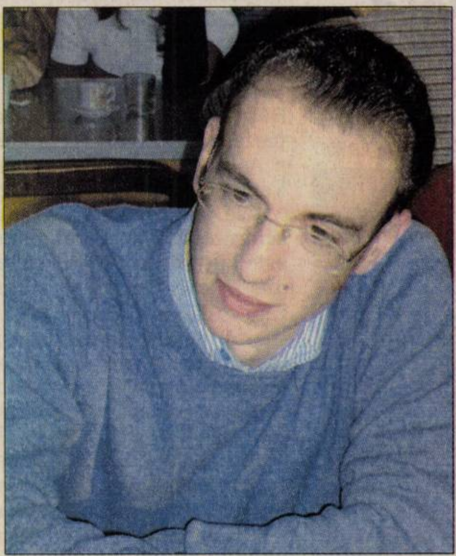

Alexander Sokol, 29 de ani, iniţiatorul proiectului (Foto: Lia Faur)

„ADEVĂRUL" ÎNTREABĂ: *„Ce părere aveţi de noul sistem de parcare?"*

Nu mi se pare corect, deoarece locurile de parcare nu sunt făcute corespunzător. Nu sunt suficiente spaţii de parcare şi nici nu sunt amenajate, iar ei îţi cer bani. Iar dacă nu găseşti loc, atunci ce faci?

SORIN RANCU (31 ANI), ŞOFER

E bun acest sistem, pentru cine are nevoie zilnic de un loc de parcare. Atâta timp cât te foloseşti de maşină în fiecare zi e ok, dar dacă parchezi doar pentru câteva minute mi se pare exagerat sistemul.

NELI LIPOVAN (40 ANI), ADMINISTRATOR

Escumpă ora de parcare faţă de serviciul pe care îl oferă. Ce avem noi acum nu se poate numi parcare. O parcare pentru care plăteşti trebuie să fie amenajată, împrejmuită şi păzită, ca să-ţi laşi maşina în siguranţă.

MIHAI BUŞA (52 ANI), INGINER

Poate acest sistem are vreun avantaj. Am înţeles că se poate plăti în mai multe moduri. Nu e o idee bună că se parchează paralel cu bordura, pentru că vor fi mai puţine locuri de parcare şi mai greu de parcat.

LUCIAN ŞERBAN (36 ANI), FUNCŢIONAR PUBLIC

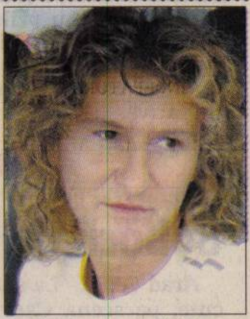

E bun acest sistem de parcare pentru că sunt multe maşini în Arad. Şi în marile oraşe se practică acest fel de parcare. Dacă trebuie să plătim, să facă şi Poliţia anchete, să-i pună la punct pe cei care parchează neregulamentar.

ALINA IELA (34 ANI), ECONOMIST

Târg de protecţia mediului

■ Problematica investiţiilor în domeniul reciclării deşeurilor, în atenţia autorităţilor.

Arad (G.K.) - Expo Arad Internaţional găzduieşte până vineri, ECOMEDIU, târg internaţional de echipamente, utilaje, aparate, echipamente pentru investigarea, analiza şi controlul calităţii apei, aerului, solului, utilaje de salubritate şi igienă urbană. Ediţia din acest an reuneşte 75 de firme, din care 17 din străinătate, care expun o paletă diversificată de produse şi servicii în domeniul protecţiei mediului. Mai mulţi arădeni s-au arătat interesaţi de acest târg, vizitându-l încă de la deschiderea lui, ieri dimineaţă. Se pot găsi: europubele şi coşuri de gunoi, maşini stradale de curăţare; modalităţi de colectare a deşeurilor, incinerare ecologică, instalaţii de reciclare, transport, depozitare şi distrugere deşeuri; aparatură de laborator şi echipamente de analiză apă, aer, gaz, sol; sisteme de monitorizare şi control a factorilor de mediu; intervenţii la poluări, accidente pe uscat şi pe apă; instalaţii de tratare a apei, epurare, reciclare; sisteme de dezinfecţie a apei; pompe pentru apă curată; sisteme de drenaj.

www.aradon.ro Aici mai multe foto şi video http://stiri.aradon.ro

Tel: 0729.165.666
0257.214.110

RETRO
RESTAURANT & MORE
(fost clubul presei)

live music
italian cuisine

Arad, b-dul revolutiei nr:81

RECLAMĂ

PE SCURT

- **Bal.** Vineri, 24 noiembrie, de la orele 19, la Casa de Cultură a Sindicatelor va avea loc balul bobocilor de la Colegiul Naţional „Elena Ghiba Birta”. Invitaţi: trupa „V.d.V” şi George Vintilă, prezentatorul balului.
- **Târg.** Universitatea de Vest „Vasile Goldiş” Arad organizează a VI-a ediţie a „Târgului Educaţiei Universitare 2007 - 2008”. Festivitatea de deschidere va avea loc vineri, 24 noiembrie, ora 9, în Aula Ştefan Cicio-Pop (B-dul Revoluţiei, nr. 94 - 96).

Finanţarea învăţământului arădean

Arad (V.S.) - Conferinţa de presă, susţinută ieri dimineaţa de staff-ul IŞJ Arad - Marius Göndör, Maria Orodan şi Nicolae Pellegrini - s-a axat pe o prezentare succintă privind situaţia finanţărilor de care a beneficiat sistemul de învăţământ preuniversitar arădean.

Cum era şi firesc, situaţia expusă s-a făcut raportându-se tot timpul comparativ cu anii 2001-2004, adică perioada precedentei conduceri a inspectoratului de învăţământ. Astfel, volumul total al investiţiilor din acest an, asigurate prin programe de nivel naţional de către Ministerul Educaţiei şi Cercetării, a fost de 26.992,85 mii RON, în ceea ce priveşte obiectivele de investiţii, s-a beneficiat de 19.212,1 mii RON (de 4,6 ori mai mulţi bani decât în anii 2001-2004), dotările unităţilor de învăţământ şi a unităţilor conexe în 2006 au beneficiat de alocări financiare în sumă de 6.000,75 mii RON, pentru mobilierul şcolar a grădiniţelor şi a unităţilor şcolare s-a alocat 1.780 mii RON şi vor fi achiziţionate 15 microbuze pentru şcoli, plus încă două ce „vor transporta elevii care frecventează Palatul Copiilor şi Clubul Sportiv Şcolar.”

În încheiere, inspectorul şcolar general, Marius Göndör, a ţinut să precizeze că sâmbăta trecută, cu prilejul vizitei în judeţ a ministrului Mihail Hărdău, dascălii nu au fost convocaţi pentru a fi prezenţi în şcoli, ci, dacă au venit, au făcut-o din proprie iniţiativă.

Bobocii de la „Tehnic”

Arad (V.F.) - La sfârşitul săptămânii trecute, pe scena Casei de cultură a sindicatelor, a avut loc „Balul bobocilor” organizat de Colegiul Tehnic şi Protecţia Mediului Arad.

Într-o atmosferă incendiară, cele 10 perechi de boboci au avut de înfruntat diferite probe, printre cele mai reuşite fiind proba de dans modern a boboacelor şi proba de cultură generală. Concursul s-a încheiat cu un show electrizant susţinut de Blondy.

La finalul spectacolului s-au desemnat Miss Boboc 2006 - Mihăilă Larisa din clasa IX H precum şi Mister Boboc 2006 - Albu Cosmin din clasa IX B.

Distracţia a continuat la „Club 4 U” din incinta ştrandului Neptun.

Joc şi voie bună (Foto: FAN)

Invitaţie la Bruxelles

■ Dialog cu prof. univ dr. Lizica Mihuţ, rectorul Universităţii „Aurel Vlaicu”.

VASILE FILIP
vasile.filip@informmedia.ro

Adevărul: ***Din câte am aflat, în curând veţi participa la o vizită foarte importantă în străinătate. Despre ce este vorba?***

Lizica Mihuţ: Sunt foarte onorată că am fost invitată să particip la Bruxelles la o întâlnire, de fapt un Summit de importanţă europeană, sub genericul „Parteneriii din Balcani ai Europei” şi sunt foarte surprinsă că invitaţia a venit pe adresa universităţii şi a mea personal, în timp ce alte state, iată, sunt reprezentate la vârf: Stjepan Mesic, preşedintele Croaţiei, Adnan Terzic, primul ministru din Bosnia-Herţegovina ş.a.

Adevărul: ***Care este scopul acestei reuniuni?***

Lizica Mihuţ: Este foarte important să fim prezenţi acolo şi cred că nu este întâmplătoare invitaţia care ne-a fost adresată. Am fost invitaţi la Bruxelles ca urmare a preocupărilor pe care universitatea noastră le are de a impune programe şi proiecte finanţate de comunitatea europeană. Atenţia de care ne bucurăm peste hotare s-a putut vedea şi prin întâlnirea pe care am avut-o la Arad cu doamna Gisele Roesems-Kerremans, ofiţer ştiinţific la Comisia Europeană, adică unul din membrii comisiei care finanţează dezvoltarea cercetării în Europa. Sigur, pentru noi nu înseamnă numai o prezenţă la Bruxelles, în acest context, când statele din Balcani sunt reprezentate la nivel înalt, ci şi un prilej de a vorbi despre România, despre învăţământul superior şi, bineînţeles, despre preocupările instituţiei noastre.

Adevărul: ***Concret, dvs. veţi avea o intervenţie în această reuniune?***

Lizica Mihuţ: În mod obligatoriu voi avea o intervenţie şi mă pregătesc deja cu o relatare privind strategia învăţământului arădean - şi mă refer numai la universitatea noastră - şi modalităţile de cooperare mai apropiată cu Comisia Europeană.

Rectorul UAV, prof. univ. dr. Lizica Mihuţ (Foto: Adevărul)

Adevărul: ***După participarea dvs. la această reuniune, ce întrevedeţi pentru universitate pe viitor?***

Lizica Mihuţ: Sunt un om foarte realist, îmi place să cred, un om serios, care niciodată n-am acceptat grandilocvenţa: va trebui să muncim foarte mult, va trebui să demonstrăm că suntem în stare să elaborăm programe şi proiecte care să fie finanţate de comunitatea europeană. Vreau să va spun că, ieri seară, am primit o scrisoare, ce mi se adresează direct mie, tot de la Bruxelles, de la reprezentanţa NATO de data aceasta, în care ne spune că cele două granturi NATO pe care le avem vor fi finanţate şi că urmează în curând să primim aceşti bani. Noi suntem foarte aproape de colegii care vin cu un discurs ştiinţific coerent şi în trendul Uniunii Europene.

Adevărul: ***Vă mulţumim şi vă dorim succes la Bruxelles!***

În slujba cercetării istorice: prof. dr. Vasile Popeangă

Arad (D.M.) - Fiind cunoscut în rândul intelectualităţii arădene încă din vremea când veghea la bunul mers al uneia din cele mai prestigioase instituţii arădene, „Preparandia” (Şcoala Normală), dascălul în ştiinţe filosofice şi pedagogice Vasile Popeangă a fost şi o prezenţă activă în mişcarea pedagogică a timpului. A fost un pasionat cercetător al fondurilor arhivistice transilvănene. Preocupările sale de istoriograf îi aduc şi acum satisfacţia deplinei realizări profesionale şi, mai ales, merite incontestabile, după o viaţă devotată întru totul cercetării adevărului istoric. A rămâne mereu în slujba cercetării istorice a pedagogiei, a documentelor cât se poate de vechi, uneori aruncate de alţii la container, înseamnă pasiune, înţelepciune, virtute.

Am slobozit cuvânt de laudă, drept mărturie pentru ceea ce am trăit şi am văzut. Aprecierea mea se potriveşte neîndoielnic vrednicului nostru dascăl preparandial Vasile Popeangă, pentru întreaga-i viaţă dedicată cu devoţiune căutării istorice. A învins timpul, spaţiul şi toate poverile care i-au apăsat sufletul. Le-a învins prin setea de căutare, prin scormonirea trecutului, spre a le dărui celor care i-au fost discipoli, colegi, prieteni, dar mai ales admiratori.

Neobositul luptător pentru propovăduirea cărţii, profesor doctor Vasile Popeangă, a publicat în acest an aniversar pentru Episcopia Ortodoxă a Aradului (300 de ani de existenţă) două cărţi de proporţii valorice şi întindere vastă; prima fiind „Eparhia Aradului în perioada instituţionalizării culturii naţionale (1807-1948)”, 418 pagini, şi a doua „Episcopia Aradului în vremuri de răscruce istorică (1918-1948) - colecţie de documente”, 804 pagini. La reuşita ultimei l-a avut colaborator pe preotul consilier Vasile Pop.

În prima carte autorul surprinde noile tendinţe şi preocupări cultural-bisericeşti ivite în Episcopia Aradului în zorii epocii moderne şi a grelei lupte pentru făurirea Marii Uniri. Episcopia Aradului a organizat cu fast procesul devenirii istorice a comunităţii româneşti. După făurirea Unirii forţele creatoare ale Episcopiei au participat la consolidarea statului român unificat şi la apărarea integrităţii lui. În 1948 a apărut o veritabilă răscruce istorică determinate de forţe străine.

Cea de-a doua carte, „Episcopia Aradului în vremuri de răscruce istorică, 1918-1948”, oferă un bogat material de edificare asupra diverselor aspecte ale vieţii bisericeşti, spre a înţelege mai bine trecutul şi rostul omenirii în vâltoarea trecerii timpului. Istoricul înfăţişează cititorului personalităţi marcante ale vremii care s-au dovedit adevărate modele vrednice de urmat pentru toţi cei care s-au străduit să slujească cu toată fiinţa lor marilor valori ale religiei, umanităţii şi neamului, în vremuri de restrişte, dar mai ales de „răscruce istorică”.

Remarcăm, de bunăseamă, iscutinţa şi tenacitatea, mâna de ajutor intinsă de consilierul centrului eparhial pentru sectorul cultural, părintele doctorand Vasile Pop, colaborator al profesorului Vasile Popeangă. Din „frăţia” celor doi intru truda scrisului, a răsărit cu prisosinţă bogăţia şi ineditul actelor din fondul arhivistic eparhial arădean, contribuţia sporită la scrierea obiectivă a istoriei.

Toamnă europeană la „Moise Nicoară”

Arad (V.F.) - A fi elev la Moise Nicoară înseamnă a fi deja cetăţean european pentru că la acest prestigios liceu, în fiecare toamnă, sosesc oaspeţi de la două mari licee europene: Liceul Marc Bloch, Strasbourg, Franţa şi Liceul Aquinas College, Stockport, Anglia.

A sosit mai întâi un grup de 20 elevi francezi însoţiţi de trei profesoare în cadrul unui parteneriat şcolar semnat anul trecut între Liceul Moise Nicoară şi Liceul Marc Bloch din Franţa. Ei au petrecut zece zile de neuitat în România, găzduiţi de elevii clasei de bilingv-franceză a XII-a F. Apoi au venit 19 elevi englezi cu profesori şi cu directorul de la Aquinas College, cu care liceul arădean face schimburi de experienţă de 14 ani.

Ambele grupuri au fost interesate de participarea la ore, de vizite culturale în municipiu şi în judeţ dar şi de excursii de mai mare amploare pentru a cunoaşte cât mai bine România. Grupul francez a fost însoţit într-o excursie în Maramureş (organizată de prof. Lucia Ungur şi Anişoara Pârvulescu) iar cei de la Stockport au vizitat Peştera Urşilor, Oradea şi Băile Felix împreună cu partenerii lor din clasa a XI-a A bilingv-engleză, cu prof. Vanda Stan şi Emilia Neamţu.

Împreună, români şi englezi la Peştera Urşilor (Foto: A.R)

„Ne bucurăm că în aceste schimburi am arătat ce ne este specific nouă dar şi modul în care progresăm. Sperăm ca la anul să continue această frumoasă tradiţie care până acum a antrenat aproape 500 de elevi şi aproape toţi profesorii din şcoala noastră”, ne-a declarat directorul colegiului, prof. Vilhelm Porthal.

Următoarea „etapă” a acestor schimburi şcolare va avea loc în primăvară, când elevii de la Colegiul „Moise Nicoară” îşi vor vizita partenerii din Franţa şi din Anglia.

PE SCURT

● Asasinat. Directorul unei bănci din Rusia a fost împuşcat mortal marţi, la Moscova, devenind astfel al treilea bancher asasinat în decurs de trei luni în capitala rusă. Konstantin Meşceriakov era coproprietar al Spetsetstroibank. Acest asasinat va îndrepta iar atenţia spre industria bancară rusă, promiscuă şi tulbure.

Funeralii

Beirut (MF) - Funeraliile religioase ale ministrului libanez al Industriei, Pierre Gemayel, asasinat marţi, vor avea loc azi, la ora 11.00 GMT, a anunţat coaliţia antisiriană aflată la putere, cerând suspendarea activităţilor timp de o zi şi o participare masivă la ceremonie. Autorităţile au declarat doliul naţional pe durata a trei zile, începând cu ziua de ieri. Funeraliile lui Pierre Gemayel vor avea loc la catedrala maronită (creştină) Sfântul Gheorghe din centrul capitalei libaneze, potrivit unui comunicat al grupării 14 martie (care reuneşte forţele antisiriene din Liban). Înhumarea va avea loc în satul Bickfaya, acolo unde s-a născut Gemayel, situat pe muntele creştin Metn, la est de Beirut.

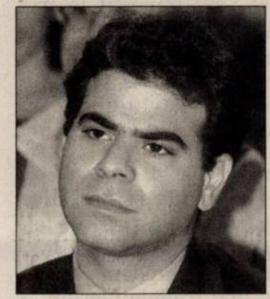

Pierre Gemayel (Foto: EPA)

Angela Merkel (Foto: EPA)

La un an de guvernare

Berlin (MF) - Angela Merkel (52 ani), primul cancelar femeie din istoria Germaniei, sărbătoreşte discret împlinirea unui an de guvernare, cu un bilanţ favorabil pe plan extern, dar dezamăgitor pe plan intern în raport cu ambiţiile iniţiale. Autorităţile nu au prevăzut nici o festivitate specială în afara unui cocteil la cancelarie la care Merkel şi-a invitat miniştrii pentru a le mulţumi „pentru buna cooperare şi buna atmosferă de lucru". În urmă cu un an, Angela Merkel a fost votată cancelar de Bundestag (Camera inferioară a Parlamentului Germaniei) cu o majoritate zdrobitoare.

Bombă la Sofia

Sofia (MF) - O bombă a explodat, în noaptea de marţi spre miercuri, în faţa unui apartament din cartierul Liulin din capitala bulgară Sofia, relatează site-ul Novinite.com

Explozia s-a produs în jurul orei 02.50, provocând doar pagube materiale.

Cere şi demisia, şi revocarea

■ Premierul i-a cerut ministrului Agriculturii demisia, însă acesta aşteaptă să fie revocat.

Ministrul Gheorghe Flutur (Foto: arhivă)

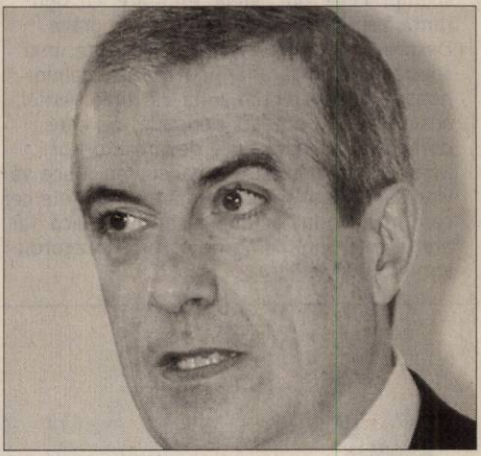

Premierul Tăriceanu (Foto: arhivă)

Suceava (MF) - Premierul Călin Popescu Tăriceanu i-a solicitat, ieri, în şedinţa Guvernului, ministrului Agriculturii, Gheorghe Flutur, să-şi dea demisia din funcţie, dar acesta i-a răspuns că nu demisionează, aşteptând să fie revocat.

Gheorghe Flutur a declarat că în şedinţa de Guvern premierul i-a amintit despre solicitarea făcută cu o zi în urmă de a-şi da demisia: „Mi-a amintit de solicitarea făcută aseară de a-mi da demisia pe motive strict politice, având în vedere că am aderat la platforma Stolojan-Stoica".

El a precizat că i-a răspuns premierului că este membru PNL şi că nu demisionează. „Sunt membru şi nu-mi dau demisia, urmând ca dumnealui să-şi asume răspunderea demersurilor pe care le consideră necesare", a mai spus Flutur.

Obligat să-l revoce

Călin Popescu Tăriceanu a declarat, marţi, după şedinţa Comitetului Executiv al PNL, că, dacă Gheorghe Flutur nu-şi va da demisia de onoare până miercuri, va fi obligat să propună revocarea sa din funcţia de ministru al Agriculturii. Flutur a demisionat, săptămâna trecută, din funcţia de vicepreşedinte al PNL, alăturându-se Grupului pentru Unitatea PNL.

După ce Flutur şi-a anunţat demisia din conducerea liberală, mai multe voci din partid, inclusiv Călin Popescu Tăriceanu, au apreciat că ar fi moral ca el să demisioneze şi din Executiv.

Premierul a anunţat că va înainta preşedintelui cererea de revocare a lui Gheorghe Flutur din funcţia de ministru al Agriculturii.

Tribunal special pentru Liban

New York (MF) - Tribunalul special pentru Liban, al cărui proiect a fost aprobat marţi de Consiliul de Securitate ONU, va avea mult mai multe competenţe, în afară de ancheta cazului Rafic Hariri, a declarat Chukri Sader, judecător libanez care a participat la elaborarea proiectului.

Competenţele acestui tribunal se extind şi asupra altor asasinate, tentative de asasinat şi atentate din Liban, dacă se va demonstra că au vreo legătură cu uciderea lui Rafic Hariri, la 14 februarie 2005.

Acesta va putea judeca crimele comise de la începutul lunii octombrie 2004 şi până în decembrie 2005, mai precis de la tentativa de asasinare a fostului ministru şi deputat Marwan Hamade, până la asasinarea deputatului şi jurnalistului Gebrane Tueni, a explicat judecătorul Sader.

Şeful comisiei de anchetă a ONU, Serge Brammetz, a apreciat că exista o legătură între cele 14 asasinate, tentative de asasinat şi atentate, printre care şi cel al lui Rafic Hariri, comise în cursul acestei perioade. Potrivit judecătorului Sader, tribunalul ar putea, de asemenea, să îşi extindă competenţele şi asupra crimelor ulterioare.

Ciocniri la Paris

Paris (MF) - Pompierii francezi au aruncat cu pietre, sticle şi obiecte de plastic în direcţia forţelor de ordine, marţi, după ce un protest paşnic la care au participat mai multe mii de pompieri, la Paris, a degenerat, relatează Reuters.

Poliţiştii au ripostat utilizând gaze lacrimogene împotriva mai multor zeci de pompieri care aveau asupra lor torţe şi aruncau cu pietre, în apropiere de o gară din Paris, potrivit unor înregistrări Reuters.

Poliţia a anunţat că cel puţin trei ofiţeri au fost răniţi în timpul confruntărilor, care au izbucnit după ce aproximativ 6.000 de pompieri au mărşăluit paşnic la Paris, cerând condiţii mai bune de muncă şi pensii.

Alegeri legislative în Olanda

Haga (MF) - Secţiile de votare din Olanda au fost deschise ieri, la ora locală 07.30, pentru alegerile legislative, în care creştin-democraţii premierului Jan Peter Balkenende sunt favoriţi.

Olanda este o monarhie constituţională care a fost condusă, în ultimele două secole, de Casa principilor de Orania.

Democraţia parlamentară olandeză se bazează în principal pe Camera inferioară a Legislativului de la Haga, formată din 150 de membri aleşi pentru un mandat de patru ani, prin reprezentare proporţională.

Electoratul este format din circa 12 milioane de cetăţeni, dreptul la vot putând fi exercitat de rezidenţi şi nerezidenţi cu cetăţenie olandeză, cu vârste peste 18 ani. Alegătorii îşi pot exprima, anul acesta, preferinţa pentru unul din cele 24 de partide înscrise în cursa electorală.

Rezultatele oficiale definitive vor fi anunţate abia la 27 noiembrie, după numărarea tuturor voturilor din străinătate şi calcularea numărului de mandate care revin fiecărei formaţiuni.

OPINIA DE REZERVĂ

Cum reconstruieşte Băsescu Columna lui Traian

MIRON BETEG
mironbeteg@yahoo.com

Notam, tot aci, şi nu cu multe nuanţe, încă de la mijlocul anului, două lucruri. Mai întâi, că acţiunile DNA împotriva foştilor conducători ai Partidului Social Democrat (acţiuni în mare parte îndreptăţite, dar sprijinite suspect de puternic dinspre Palatul Cotroceni şi susţinute mediatic în toate conferinţele de presă de liderii PD) vor duce înainte de sfârşitul lui 2006 la organizarea unui Congres extraordinar, din care PSD va ieşi nubil şi curat ca o fată mare numai bună de un mariaj guvernamental. Şi, mai apoi, că dacă nu vrea să dispară de pe scena politică, PNL trebuie să se retragă inteligent şi la timp de la guvernare, înainte de a fi îmbucăţit de tot sub tirul atacurilor lui Traian Băsescu şi a acţiunilor viermilor din interior, evitând astfel un şut în fund, la o oră de maximă audienţă electorală, din partea partenerului de alianţă.

Social democraţii, după nişte cârâieli interne, s-au hotărât să-şi facă liftingul facial chiar înainte de Anul Nou al integrării, precum nevestele puturoase care fac curat în casă doar în preajma Sărbătorilor Crăciunului şi Paştilor. Mircea Geoană va rămâne preşedinte, dar de data aceasta „la vedere" preşedintele grupului de la Cluj – grup format din indivizi care au două calităţi esenţiale: sunt buni amici ai lui Emil Boc şi Vasile Blaga, după cum au ştiut să se păstreze într-o expectativă de sihaştri ideologici peripatetizând prin parcurile semi-capitalei României, Clujul. Discursul mucăit şi cu mari pauze de respiraţie pe care Mircea Geoană îl practică în aceste zile împotriva minciunii portocalii şi a crocodilului de la Cotroceni e bun doar pentru pesediştii întârziaţi în vârstă şi numai pentru uzul presei de-azi-pe-mâine. Congresul extraordinar din 10 decembrie va „curăţa" conducerea partidului de persoanele suspecte şi va consfinţi preşedinţia lui Traian Geoană. E drept, de câte ori Traian Geoană se va îmbolnăvi la Bucureşti, perfuziile vor fi schimbate la Cluj. Ce ne putem dori mai mult decât un Guvern format din două partide puternice, unul condus de Traian Boc, iar celălalt de Traian Geoană? Ăsta consens naţional! Dacă Băsescu nu va fi oprit la timp, politica românească va semăna din ce în ce mai mult cu Columna lui Traian pe care gioni şi boci vor rânji fericiţi că poartă un asemenea nume.

Pentru că Stolojan are rău de „înălţimi" (dovadă şi faptul că s-a retras cu doar două luni înainte de alegerile prezidenţiale din motive de ameţeală politică – mai ţineţi minte cum a reuşit să spargă un geam cu capul, prin Moldova parcă?), pe Columna lui Traian s-a aşezat un fluture. Fluturii n-au rău de înălţime şi sunt şi delicaţi: polenizează eficient şi mor repede. Actuala conducere a Partidului Naţional Liberal împinge prea departe o luptă devenită inutilă. Obstinaţia cu care liberalii vor să rămână la guvernare, preluând asupra lor toate zonele gri ale acesteia, împing partidul spre dezastru, după cum dezastruoasă e şi referirea, stupidă, dar tot mai prezentă, la „adevăratul liberalism". Oricât ar vrea să creadă asta Tăriceanu & Co, electoratul liberal nu reacţionează nici la principii şi nici la performanţe economice. E un electorat obişnuit, sentimental şi uşor de dus cu preşul de o campanie de presă corect instrumentată. Câtă vreme un om ca Theodor Stolojan e prezentat drept liberalul cu cea mai mare credibilitate – nefiind nici liberal, şi nici credibil – a aduce în discuţie activitatea guvernamentală sau indicii economici reprezintă sinucidere curată. Să mai vrei să negociezi cu Gheorghe Ştefan, care s-a pronunţat că „trebuie făcut un alt PNL", pentru că „în ăsta nu vom lua niciodată conducerea", nu e doar absurd, ci începe să frizeze prostia.

PNL trebuia să ştie să se retragă la timp. Acuma e prea târziu. După 1 ianuarie, invocând că ţara trebuie condusă, PD şi PSD vor forma Guvernul. Iar amintirile peneliste le vom căuta în arhive de televiziune şi colecţii de ziare. Traian Băsescu a distrus, la rând, câteva cariere politice. În acest moment distruge un partid. Să nu ne trezim, în preajma alegerilor viitoare, că a distrus şi o ţară.

***

Punctele de vedere exprimate de colaboratorii ziarului nostru în rubricile de opinii nu coincid neapărat cu cele ale redacţiei.

ADEVĂRUL Cotidian independent Arad
MARE Publicitate: 08.00-19.00 Tel: 280904
MICA Publicitate: 08.00-19.00 Tel:210775
Preluarea anunţurilor pentru următoarea zi se face până la ora 16.00
După ora 13 se percepe TAXĂ DE URGENŢĂ

PE SCURT

• **Efect secundar.** Tăierea masivă, necontrolată a pădurilor, în special a arborilor scumpi (cireş, nuc, stejar etc.) are, cu siguranţă, repercusiuni dintre cele mai grave. Despre unul dintre efectele secundare, mai special, aveam să aflăm cu ocazia întâlnirii noastre cu sătenii din zona Vârfurile. Astfel, am aflat că în această perioadă, cei care doresc să cumpere ţuică de cireşe o pot face tot mai greu şi tot mai scump. Dacă vă vine să credeţi, se pot număra pe degete cei care mai produc acum acest fel de ţuică, iar preţul este unul demn de o carte a recordului: 800.000 lei/litrul.

Plimbare. Chiar dacă suntem aproape de sfârşitul lunii noimebrie, vremea frumoasă de afară contrazice calendarul. Ca urmare, se prelungesc plimbările în aer liber, şi fiecare apelează la mijlocul de transport pe care îl are. (Foto: Romulus Dubăţ)

SCRISORI DE LA CITITORI

Ajutor de încălzire

Şepreuş (D.D.) - Radu Hadadi, din Şepreuş, doreşte să afle, prin intermediul ziarului Adevărul, dacă poate beneficia de ajutor de încălzire (lemne) în condiţiile în care are o pensie de boală de 145 RON.

Din păcate pentru persoanele care se încălzesc cu lemne, legea prevede că doar beneficiarii de ajutor social pot să primească ajutor de încălzire. Dumneavoastră, datorită pensiei de 145 RON, nu aveţi dreptul de a beneficia de ajutor social. (Aţi fi putut beneficia de ajutor social dacă aveaţi un venit de 92 RON - în condiţiile în care aţi locui singur, amănunt pe care nu ni l-aţi precizat.) În fine, nefiind beneficiar de ajutor social, nu aveţi dreptul să primiţi ajutor de încălzire pentru încălzire cu lemne. Acest răspuns l-aţi fi putut primi, în mod normal, (şi) de la Primărie.

Simplu zvon

Arad (R.D.) - Nici nu s-a obişnuit bine cu noul loc de muncă directorul interimar al Zonei Libere Arad (ZLA), Cristina Bibarţ, că au şi început să circule tot felul de zvonuri prin „firmă". Se bârfeşte despre o viitoare concediere a mai multor angajaţi din personalul TESA, apropiaţi vechii conduceri, lucru care nici nu s-a pus şi nici nu se va pune vreodată în discuţie, spun surse autorizate din cadrul conducerii ZLA.

Cursuri

Casa de Cultură a Municipiului Arad, cu sediul în strada Gheorghe Lazăr, anunţă înscrieri la următoarele cursuri: iniţiere calculatoare (Windows, MS Office, utilizare Internet); limba germană, limba italiană, limba engleză, cosmetică, dans, coafură. Înscrierile se fac zilnic la sediul instituţiei, între orele 9-15. Relaţii suplimentare la telefon 211918.

Nemţii ne educă tinerii

■ Doi tineri voluntari din Freiburg, după ce au învăţat româneşte, fac asistenţă socială la Ţipari.

DOREL GOMOI
adevaruldearad@informmedia.ro

Ţipari - Sunt nemţi get-beget, din Freiburg, şi i-am găsit la Ţipari, unde au înfiinţat o Casă a Tineretului. E vorba despre Stefanie Martus şi Ansgar Heilig, doi asistenţi sociali ce au ales România, respectiv Ţipariul pentru a dărui din preaplinul sufletului lor celor care au nevoie.

Stefanie „Steffi" Martus este o asistentă socială cu experienţă, ce în Germania a activat atât în grădiniţă, cu cei mici, dar şi cu adulţi ce „locuiesc" pe stradă sau cu tineri defavorizaţi din casele de copii. În anii 1998-1999, a fost plecată în Argentina, unde tot muncă socială a desfăşurat.

> *Tinerii români sunt obişnuiţi ca alţii să le facă totul*
>
> STEFFI MARTUS

Ansgar Heilig este grafician, sculptor şi desenator. Dar şi un bun pedagog. În ultimii 6 ani, şi-a dedicat competenţele artistice în folos social, lucrând cu bătrâni alienaţi mintal sau cu tineri fără familie şi locuinţă. Împreună cu Steffi, au câştigat o bursă finanţată de UE, pentru asistenţă socială, la Bucureşti, unde timp de trei luni şi jumătate au parcurs un modul teoretic de învăţare a limbii române şi unul de practică într-un centru de zi. În România au venit printr-o asociaţie nonguvernamentală, „Satul nostru, România". Aceasta este o asociaţie bilaterală româno-germană, care are o vechime în ţara noastră de patru ani şi jumătate. Nemţii n-au stat mult pe gânduri, apucându-se de treabă. Primăria Sintea Mare, de care satul Ţipari aparţine administrativ, le-a oferit spaţiu în sediul vechiului CAP din localitate, unde şi-au încropit şi o locuinţă. Au adunat tineretul din Ţipari şi împreună au gândit un plan de bătaie.

Cei doi tineri din Germania nu sunt pretenţioşi şi şi-au încropit locuinţă în fostul sediu al CAP-ului din Ţipari (Foto: D.G.)

„Nu am adus haine..."

„Pentru noi e important ca oamenii să ştie că nu am venit cu ajutoare, nici haine, nici alimente, şi cu atât mai puţin bani.

Vrem să-i învăţăm pe tinerii de aici să ştie ce vor, să aibă idei, să ştie să le transpună în practică, într-un cuvânt să ştie să fie responsabili.

Vrem să deşteptăm în ei simţul civic. Tinerii de aici sunt obişnuiţi ca alţii să le facă totul, iar ei să nu fie puşi nici să gândească, nici să transpire prea mult, mai ales mintal, pentru a avea un ideal şi mai ales pentru a-şi împlini acest ideal"- ne-a declarat Steffi. Ideea de a veni în Ţipari a fost a unui prieten, şvab născut în pusta Chereluşului, aproape de Ţipari, care a emigrat în Freiburg.

„ACUM!"

„Marţi e zi de birou. Miercuri, joi, vineri şi sâmbătă avem întâlniri cu tinerii pe care i-am împărţit în trei grupe de vârstă: 5-10 ani, 11-15 ani şi 16-20 de ani. Am avut şi deschiderea festivă a Casei, bucurându-ne că au participat în jur de 50-60 de tineri.

Aici nu e discotecă, e muncă, e trudă şi mai ales implicare activă într-un ţel. Sloganul nostru este ACUM!, pentru că noi credem că timpul nu mai trebuie pierdut" - ne-a spus, la rândul său, Ansgar Heilig.

O poartă deschisă spre Europa

■ Spitalul Municipal derulează un proiect comun cu spitalul din Mako.

Mako (D.D.) - O echipă de specialişti de la Spitalul Clinic Municipal Arad, condusă de conf. univ. dr. Teodora Olariu (director medical al spitalului), participă în perioada 21-24 noiembrie la un schimb de experienţă ce include şi un curs de perfecţionare profesională în medicină de urgenţă, la Spitalul Clinic din Mako (Ungaria). Colaborarea dintre cele două unităţi a început în primăvară, prin promovarea unui proiect comun în urma căruia spitalul maghiar a obţinut fonduri europene pentru investiţii, iar Municipalul arădean s-a ales cu cursuri de perfecţionare şi schimburi de experienţă pentru 80 de cadre medicale.

„Acest proiect a fost realizat cu sprijinul Primăriei Arad, care manifestă un real interes pentru sănătatea populaţiei, sprijinind toate acţiunile care au condus la ridicarea standardului actului medical arădean. Relaţiile de prietenie şi colaborare au fost intermediate de viceprimarul Levente Bognar. Cursul de perfecţionare la care participăm în aceste zile este de un înalt nivel ştiinţific, îmbinând teoria şi noutăţile în urgenţe cu practica medicală. Personalul sanitar din Spitalul Municipal va avea oricând poarta deschisă spre Europa, urmând ca pe viitor să realizăm şi alte proiecte comune, precum şi participări la congrese şi simpozioane ştiinţifice din Ungaria şi alte ţări europene" - spune dr. Teodora Olariu.

Medici specialişti şi asistente medicale de la Municipal participă la cursuri susţinute de cadre universitare de la Szeged şi Mako (Foto: FAN)

Proiecte de 337 miliarde ROL

Arad (D.D.) - 337,4 miliarde ROL este suma pe care Direcţia Muncii, Solidarităţii Sociale şi Familiei (DMSSF) Arad speră să o obţină în perioada 2007-2013 din fonduri structurale, prin 21 de proiecte realizate în colaborare cu tot atâtea primării, a căror valoare este de 29 de miliarde ROL. Alte 176,7 miliarde ROL ar urma să parvină Aradului prin proiectele realizate, în parteneriat, de Direcţia Muncii şi Direcţia de Dezvoltare şi Asistenţă Comunitară, pentru 22 de locaţii. În colaborare cu Direcţia de Asistenţă Socială şi Protecţia Copilului, DMSSF a întocmit proiecte pentru 24 de localităţi, finanţarea ridicându-se la 131,64 miliarde ROL.

„Din cele 24 de proiecte, la Cuvejdia au fost repartizate deja şapte miliarde de lei, deci putem demara lucrările. La Pecica - pentru 22 de miliarde - şi la Petriş - pentru 16 miliarde - aşteptăm o Hotărâre de Guvern prin care să fie alocaţi banii" - spune Victor Neamţiu, director al DMSSF Arad.

PE SCURT

• Bilingv. A apărut „Inima sună undeva sus", volum bilingv de poezii de Vasile Dan. Versurile au fost traduse în maghiară de un alt poet, Gaál Áron.

Lansare. Poetul bucureştean Dan Mircea Cipariu, împreună cu directorul Teatrului Clasic „Ioan Slavici" şi poetul Ioan Ştiuţ, cu prilejul lansării recentului său volum de poezie „TSUNAMI", apărut în condiţii grafice excelente la Editura Brumar. (Foto: V.S.)

Aradul în inima Budapestei

Budapesta (C.L.) - În inima Budapestei, pe strada Eötvös, la nr. 10, 50 de fotografii ale Aradului sunt „ambasadorii" oraşului nostru. Cei doi artişti fotografi - Florin Hornoiu din Arad şi Bagynszki Zoltan din Gyula s-au întrecut pe sine în a captura frumuseţea Aradului. Evenimentul de la Budapesta a fost organizat de Consiliul Local al Municipiului Arad, Consiliul Local Gyula, Institutul Cultural Român din Budapesta, Ambasada României la Budapesta, Asociaţia de Protejare a Patrimoniului Budapesta şi Casa de Cultură a Municipiului Arad.

Dacă Aradul a fost reprezentat de o delegaţie ute[illegible]că - viceprimarul Levente Bognar şi reprezentanţi ai Primăriei, Bujor Buda, preşedintele asociaţiei Pro Urbe, poetul Vasile Dan, trei instrumentişti de la Liceul de Arte „Sabin Drăgoi" - nici invitaţii nu au fost mai prejos. Evenimentul a fost onorat de prezenţa excelenţei sale Geny Comaroschi, ambasadoarea României la Budapesta, a directoarei Institutului Cultural Român din Budapesta, Brândușa Armanca, a doamnei Klára Perjesi, primarul oraşului Gyula, a P.S. Sofronie, episcopul românilor din Ungaria, a lui Traian Kreszta, preşedintele Autoguvernării Românilor din Ungaria. Un mai vechi cunoscător al Aradului, Ráday Mihály, preşedintele Asociaţiei de Protejare a Patrimoniului Budapesta, a remarcat că fotografiile redau un Arad cu valori şi potenţiale care merită toată atenţia. La fel, invitaţii au cunoscut Aradul şi altfel, în ţuica de Miniş adus special pentru eveniment.

Cei doi artişti şi viceprimarul Bognar (Foto: C.L.)

Soluţia Muşina în actualitate

■ Aplecări asupra problemelor de astăzi din literatură, ruptura între public şi autori.

GHEORGHE MOCUŢA
adevaruldearad@informmedia.ro

Arad - Printre întrebările obsedante, fireşti, ale scriitorului român în tranziţie este şi aceea legată de succes. Majoritatea scriitorilor români care puteau trăi din scris înainte de '89 au devenit astăzi nişte supravieţuitori. Romanele lui Augustin Buzura, Nicolae Breban, D.R. Popescu sau volumele de poeme ale Anei Blandiana, (ale lui Ioan Alexandru sau ale lui Nichita Stănescu) nu le mai asigură autorilor lor un succes garantat chiar dacă ei au intrat deja în manuale.

Ce e de făcut se întreabă scriitorii mai tineri, ce e de făcut se întreabă cei din generaţia '80 care au ajuns, iată, la vârsta de 50 de ani. Ieşirea la rampă a ultimei generaţii de prozatori, girată de Editura Polirom, care încearcă să-i lanseze şi să-i promoveze în stil occidental, ca pe nişte valori sigure, ne pune pe toţi pe gânduri. Mai ales că aceşti tineri talentaţi şi dezinhibaţi atacă temele scoţând la suprafaţă sexualitatea, libidoul şi înjurătura, făcând tot ce le stă în putinţă pentru a deveni « mari », adică bine vânduţi pe piaţă. Ai zice că sunt conştienţi de valoarea de « marfă » a exhibiţiei.

Analize şi soluţii

Alexandru Muşina, poet, editor, universitar din Braşov, reprezentant de frunte al generaţiei '80 dezbate cu mult aplomb în revista de cultură « Vatra » din Târgu Mureş tocmai aceste probleme ale literaturii de azi. Ideile sale, unele de bun simţ, altele năstruşnice, vizează criza literaturii actuale şi, ceea ce nu e puţin lucru, încearcă să ofere soluţii. Într-una din analizele sale, pornind de la constatarea că tirajul cărţilor autentice a scăzut de la zeci de mii de exemplare la sute de exemplare, el emite ideea îndrăzneaţă că nu publicul s-a restrâns, ci s-a creat o ruptură între acest public şi autori. Cauzele sunt diferite : proasta difuzare a cărţilor, slaba informare a publicului, dispariţia consilierilor editoriali şi a criticilor de întâmpinare, inflaţia de literatură (datorită apariţiei unor veleitari care îşi publică opurile pe banii rudelor sau ai unor binevoitori), îndepărtarea tinerilor de poezie (datorită altor tentaţii) etc. Şi atunci cum s-ar putea ieşi din impas? Al. Muşina dă soluţii suple şi pragmatice. El propune cursuri de scriere creatoare la toate universităţile din ţară; cursuri opţionale de scriere creatoare în licee; înfiinţarea unui post de « poet în rezidenţă » în universităţi, înfiinţarea de « case ale literaturii » care să organizeze lecturi publice şi recitaluri, întâlniri şi dezbateri literare, organizarea unor zile ale poeziei, organizarea în baruri şi teatre de recitaluri ale poeţilor. O soluţie, să recunoaştem, îndrăzneaţă şi pragmatică.

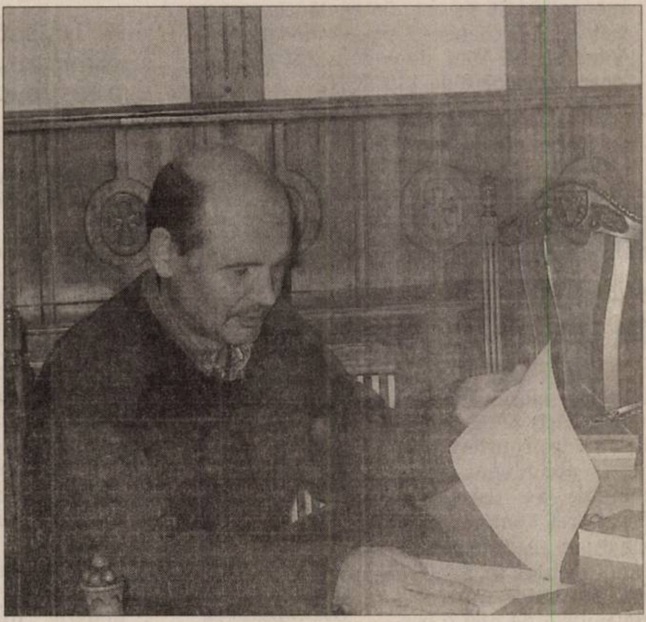

Alexandru Muşina, reprezentant de frunte al generaţiei '80 (Foto: FAN)

AVANCRONICA DE CONCERT

Brahms şi Ceaikovski

Începând cu această săptămână, iarna cu ambianţa ei festivă îşi face simţită prezenţa şi în simfonicele Filarmonicii. Marea partitură clasică a sezonului, „Spărgătorul de nuci", inaugurează şi pe această scenă anotimpul muzical şi îi îndeamnă pe cei cu obiceiuri romantice să nu se ţină deoparte de splendidul spectacol universal.

În versiune completă de balet sau suită simfonică prescurtată, „Spărgătorul de nuci" acoperă iarna scenele lumii, repovestind mulţimii entuziasmate de admiratori miracolele şi visele din muzica lui Ceaikovski. Încântaţi de „Dansul Zânei Fondantelor", de celebrele dansuri caracteristice şi nu în ultimul rând de „Valsul florilor", aceştia la rândul lor se lasă copleşiţi de sonoritatea bogată şi voluptoasă a numerelor lui inimitabile. Prin imaginaţia timbrală a lui Ceaikovski, corzile, lemnele şi alama confirmă cea mai plauzibilă versiune a poveştii de Crăciun, „Spărgătorul de nuci" şi „Regele Şoarece", dovedind incontestabila superioritate a partiturii faţă de suportul scris, semnat de Hoffmann.

În timp ce visul şi magia sunt rezervate finalului şi impresiilor de sfârşit de program, prima parte a serii se dedică integral academismului brahmsian.

Însă dacă în primele 10 minute de muzică academismul este doar acela al cântecelor studenţeşti, adunate de Brahms în celebra sa uvertură potpuriu şi care celebrează cele mai puţin intelectuale aspecte ale vieţii universitare (Uvertura academică op.80), partitura centrală a serii este creaţia etalon a celui mai „academic" dintre romantici.

„Concertul pentru vioară şi orchestră" de Johannes Brahms este o lucrare esenţială a repertoriului pentru vioară, de o dificultate tehnică inimaginabilă şi care la fel ca partiturile ei surori – concertele pentru vioară de Beethoven şi Ceaikovski - a fost concepută în cea mai strălucitoare tonalitate a sistemului: re majorul.

Versiunea din această seară îi aparţine distinsei violoniste Jenny Abel, una dintre cele mai devotate acestui spaţiu dintre personalităţile scenelor internaţionale.

CRONICĂ LITERARĂ

Nevăzuta daltă a gândului

Arad (P.M.H.) - Arta în general este considerată de unii ca formă a cunoaşterii şi se întâmplă adesea că evoluează în vecinătatea filosofiei în măsura în care toate au ieşit cândva din mantaua mitului. Aflat acum la a zecea plachetă de versuri (Rană din iubire), poetul Teodor Poneavă interoghează cu fidelitate logosul în „justificările" sale „de condeier": „Mai scriu ca să descopăr faţa cea ascunsă / Din spatele cuvintelor..." Pentru poetul acesta poezia este o tentativă consecventă de a intra într-o relaţie „de suflet" cu lumea, lumea ca obiect al cunoaşterii şi comunicării.

Aflat într-un perpetuu „exil intern", poetul evocă elementele, cu precădere „focul" şi, aidoma vechilor egipteni, la modul imnic, evocă soarele: „Din energia ta eu mă hrănesc / Răscolitorule al tuturor făpturilor / O, soare!"

Raţiunea cunoscătoare a poetului este, paradoxal, după modele biblice, iraţională, avându-şi izvorul în inimă. O inimă smerită, deoarece, în stilul său sapienţial, poetul Poneavă disjunge atitudinile etice. „Slugărnicia, supuşenia / Nu e tot una cu smerenia". Ca un adept al unei „slujiri" luminate.

Situarea în lume este una eminamente spiritualistă, conform căreia: „Ideea premerge materiei".

Aflat mereu în căutarea identităţii, poetului i se revelează „Absolutul fără identitate", un absolut similar vacuităţii tibetane.

Robotizarea şi automatizarea lumii contemporane determină acest poet să recurgă la reverii patriarhale: „Şi iarba înaltă / Prin care lăcustele saltă / Şi tinda parfumată / Cu plante uscate / Şi busuioc atârnând într-o grindă / Mai stau şi azi ca să mă prindă / Război pe care se scrie la stână / Cât lapte, brânză, oi, smântână". Nu este de mirare că altercaţiile lexicale, topica şi morfologia asupra misterului resuscită o atmosferă de-a dreptul medievală în versul lui Teodor Poneavă. Adevărul său e rănit de-ntrebări, argumente şi contraargumente. Acizii, interogaţiile smerite şi relativitatea îl obsedează până la a-l metamorfoza într-un gen de mistic patriarhal.

Lirismul poetului este convertit spre un manifest ecologic, o pledoarie în favoarea „naturii răvăşite", agresată sistematic.

Reflexivitatea inimitabilă a poetului Teodor Poneavă nu ocoleşte umorul silogistic, amuzamentul reculeș într-un surâs bonom: „Fără de fustă şi cimpoi / Nu-n scoţian n-ar mai fi scoţian".

Linia directoare a acestor poezii este, la urma urmei, senină, poetul fiind adeptul eternei regenerări.

PE SCURT

- **În flagrant.** Lucrătorii Biroului de Ordine Publică l-au prins în flagrant pe Florin Homenco, de 26 de ani, din Fântânele, care a pătruns într-o gheretă situată în Piața Mihai Viteazul, din Arad, de unde a sustras o geacă în valoare de 115 RON.

Abandonat la graniță

Nădlac (M.S.) - Un autoturism marca Peugeot a fost găsit de către polițiștii de frontieră arădeni, abandonat între punctul de trecere a frontierei român și cel maghiar. „Autoturismul, înmatriculat în Spania, era deschis și nu a fost revendicat de nici o persoană aflată în punctul de trecere. Lucrătorii noștri au avut suspiciuni în legătură cu proveniența lui și au efectuat verificări în Spania, prin intermediul Punctului de Contact Oradea. În urma verificărilor ni s-a comunicat că autoturismul este semnalat furat, din data de 19.10.2006, din regiunea Catalunia", spune comisarul șef de poliție Florin Oprișa, purtătorul de cuvânt al I.J.P.F. Arad. Mașina în valoare de peste 20.000 de lei a fost ridicată de polițiștii de frontieră.

Dosar penal

Ineu (R.B.) - Lucrătorii din cadrul Poliției orașului Ineu îl cercetează pe Bogdan R., de 15 ani, din aceeași localitate. Adolescentul a fost depistat de către agenții de poliție pe drumurile publice, în timp ce conducea un ciclomotor marca Piaggio, neînmatriculat și fără a poseda permis de conducere. Minorului i-a fost întocmit un dosar de cercetare penală.

Arestat

Arad (R.B.) - Lucrătorii din cadrul Serviciului de Investigații Criminale l-au depistat și introdus în Penitenciarul de Maximă Siguranță Arad, pe Cosmin Virag, de 32 de ani, din Arad. Tânărul are de executat un an de închisoare pentru săvârșirea de infracțiuni la regimul circulației rutiere.

Primăria elimină cozile

Un sistem nou de eliminare a cozilor a fost pus în funcțiune, ieri.

ADRIANA BARBU
adriana.barbu@informmedia.ro

Arad - Monitoare cu afișaj electronic, semnale acustice, un sistem de tipărire și eliberare a numerelor de ordine și calculatoare conectate la sistemul în cauză. Aceasta este cea mai recentă investiție a Primăriei, intitulată „sistemul de eliminare a cozilor", inaugurată ieri de Gheorghe Falcă. Oficialul a fost primul care a primit număr de ordine pentru ghișeul Urbanism, iar în câteva minute, după un semnal acustic, numărul extras a apărut pe panoul de afișaj electronic. „De azi începe să funcționeze sistemul de eliminare a cozilor care va rezolva problemele de la Camera 5 (unde sunt birourile Urbanism, Autorizații și Registratură), la Camera 6, unde este Casieria și Informațiile garaje, și la Camera 3, la Audiențe", a punctat edilul local.

150 de persoane pe zi

La prima vedere, sistemul i-ar putea speria pe obișnuiții Camerei 5 a Primăriei, în condițiile în care traseul până la funcționarii care să îi ajute în problema lor pare destul de complicat, deși occidental. În camera de așteptare, cetățeanul este îndrumat să extragă un număr de ordine de la sistemul de tipărire a acestora, biletele fiind personalizate pentru fiecare problemă în parte. Apoi, arădeanul va trebui să aștepte până când numărul său de ordine va fi afișat pe ecrane, iar semnalul sonor va fi pornit. Doar după aceea se va putea îndrepta spre unul din cele 13 ghișee care să-i rezolve cererea. O statistică a Primăriei, arată că, în fiecare zi, în jur de 150 de persoane vin să ceară informații și să-și rezolve problemele la amer[a] 5.

> *Alte două locații vor beneficia de un sistem de eliminare a cozilor: Direcția Fiscală și Serviciul de evidență a persoanei*
>
> GHEORGHE FALCĂ

Pentru sistemul ircauz[ă] instalat de o firn[ă] di[n] Timișoara, Primăria plăt[i] din bugetul local 35(de m[i]lioane de lei vechi. Ему[…] susține că, în viitor, istem[e] identice vor fi moate [l]a Direcția Fiscală și l Serviciul de evidență a pеoan[e].

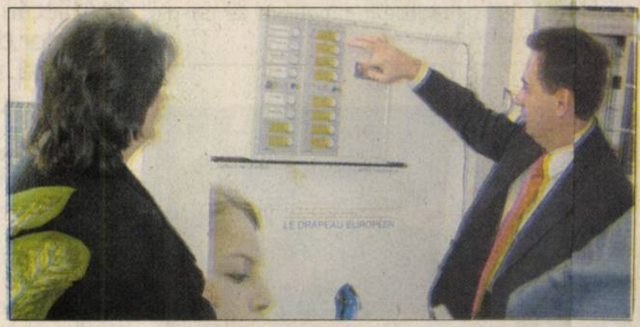

Arădenii care se adresează „Relațiilor cu publicul" vor fi 'tâmpinați de o serie de monitoare (Foto: Ștef[an] Matyaș)

ARAD ONLINE www.aradon.ro
Aici mai multe foto și video
http://stiri.aradon.ro

Trei zile fără căldură

Arad (I.C.) - Zilele trecute am aflat prin intermediul unui telefon primit la redacție, că pe strada Tudor Vladimirescu s-a produs o avarie la sistemul de termoficare. La fața locului a fost chemată o echipă de intervenție de la CET, care ar fi trebuit să remedieze problema în cel mai scurt timp. Nu s-a procedat așa. Angajații de la CET așteptau aprobarea pentru a sparge drumul și pentru a interveni la țevile avariate. Formalitățile au durat câteva zile, timp în care familia bărbatului (cu un copil de câteva săptămâni) a stat fără căldură trei nopți. Responsabilii CET nu au găsit de cuviință să se grăbească. Ajunși la fața locului, la câteva zile după avarie, am văzut că se lucra. Drumul era spart (semn că se primise aprobarea). Doi muncitori erau în groapă, iar alți trei se uitau. Arădeanul ne-a spus că a rămas și fără apă caldă în câteva dimineți. Revenind pe strada Tudor Vladimirescu după alte două zile, am găsit doar groapa. Țevile la care s-a produs defecțiunea au fost reparate. Mai rămâne de acoperit gaura. Probabil că și pentru acoperire trebuie aprobare.

Motorină „botezat[ă]"

Arad (I.C.) - În urma unor sesizări cu privire la calitatea carburanților auto comercializați de o societate cu un punct de lucru pe raza județului Arad, comisarii Gărzii Financiare împreună cu inspectorii Oficiului Județean pentru Protecția Consumatorului au demarat un control. „Au fost prelevate probe de motorină Euro 3 și în urma unor analize efectuate la laboratorul Larex a rezultat că produsul nu corespunde standardelor de carburant pentru motoare Diesel", a declarat Sorin Cirți, comisarul-șef al Gărzii Financiare Arad. Astfel, fina cu pricina a fost sancționat[ă] cu o amendă contraven[…]țională de 200 de m[ili]oan[e] de lei vechi. „De asemenea s-a luat măsura confcări[i] sumelor rezultate d[i]n co[…]mercializarea a peste 1.50[…] de litri de motorină Eur[o] 3 aflată pe stoc la data prelevării probelor. Est[e] vorba de 370 de milione d[e] lei vechi. Ca o măsur[ă] suplimentară s-[…] dispus […]suspendarea act[iv]ității de comercializare [a p]rodselo[r] accizabile de c[ă]tre aentu[l] economic cu [pr]icina pentru o lună [de] zile", [a] ma[i] spus Cirți.

Viteza excesivă ucide

Un bărbat și-a pierdut viața în urma unui accident cumplit, petrecut marți, în Bodrogul Nou.

ROBERT BARB
robert.barb@informmedia.ro

Bodrogul Nou - Bilanțul accidentelor mortale produse pe fondul neadaptării vitezei la condițiile meteo continuă într-un mod alarmant. După ce, luni, un cetățean polonez, conducător al unui autotren Mercedes a ajuns în stare gravă la spital, marți a avut loc un alt accident, în care avea să își piardă viața un șofer de TIR. Marți seară, în jurul orei 23:30, pe DJ 682, în localitatea Bodrogul Nou, Mihai V., de 40 de ani, din Sfântu Gheorghe, în timp ce a condus o autoutilitară marca MAN din direcția Arad-Felnac, a intrat într-un copac aflat în afara părții carosabile. În urma impactului deosebit de puternic, conducătorul auto a decedat pe loc. Răzvan Meszar, subinspector în cadrul Serviciului Poliției Rutiere, ne-a declarat: „Se pare că Mihai V. în calitate de șofer al firmei SC „Trotter" SRL, pe fondul neadaptării vitezei la condițiile de drum, într-o curbă ușoară la stânga, a pierdut controlul autovehiculului, a părăsit carosabilul, intrând într-un copac aflat pe sensul său de mers în afara carosabilului".

ARAD ONLINE www.aradon.ro
Aici mai multe foto și video
http://stiri.aradon.ro

Bărbatul a decedat pe loc în urma impactului deosebit de puternic (Foto: V. Obșitoș)

Arădenii nu mai parchează gratis (Foto: Margareta Szego)

Fără carduri la parcări

Arad (A.B.) - Sistemul de parcare cu plată și-a intrat în pâine deși are o serie de lacune, pe care Primăria vrea să le rezolve din mers. Pe străzile din centru, mai nici o mașină nu are pe parbriz afișat tichetul care să dovedească că locul ocupat de vehicul a fost plătit, poate și pentru faptul că Primăria nu se grăbește să împartă amenzi. Mai mult, dacă pentru abonamente și rezervări arădenii se pot adresa direct Serviciului de Administrare Parcări (de pe Bulevardul Revoluției nr. 50), desigur între anumite ore, cardurile nu pot fi procurate pe moment de nicăieri. Motivul: Primăria nu are încă la dispoziție cardurile, acestea urmând să sosească peste 10 zile. În plus, deși executivul declarase la un moment dat că vor putea fi folosite și fostele carduri de la Parktronic, acum un lucru e sigur: acestea nu mai sunt valabile. Cât despre câți arădeni s-au decis să fie în regulă cu parcarea încă din primele zile de implementare a noului sistem de parcare, nu vă putem furniza nici o informație. Ni s-a comunicat sec și pe ton nervos doar faptul că Primăria nu contabilizează în fiecare zi câte abonamente și rezervări au fost plătite.

„Vă cunoașteți orașul?"

Jocul de recunoaștere a locului, demarat de ziarul Adevărul în urmă cu o lună de zile, continuă. Ș de data aceasta trebuie doar să recunoașteți fațada unei clădiri sau un anumit detaliu din municipiul Arad și să răspundeți la întrebarea: „Ce clădire apare în imagine, unde a fost realizată fotografia?" Așteptăm răspunsurile dumneavoastră până luni, 4 decembrie, când vom extrage, dintre participanți, câștigătorul unui aparat de uz casnic.

Cititorii care știu răspunsul sunt rugați să completeze talonul de mai jos la toate rubricile și să-l trimită pe adresa ziarului Adevărul, B-dul Revoluției nr. 81 (sau să aducă talonul direct la sediul redacției), precizând pe plic: „Pentru jocul de recunoaștere[a] locului". Răspunsurile po[t fi] trimise și prin e-mail, la adr[esa] adevaruldearad@informmedi[a…] vor fi valide doar răsp[un]surile corecte însoțite [de] datele din talonul alătu[rat:] nume, prenume, adr[esă,] număr de telefon, abo[nat] sau nu al ziarului [Ade]vărul.

Întrebare: „Ce clă[dire] apare în imagine?"

Răspuns ....

....

Nume ....

Prenume ....

Adresă ....

....

Abonat Da ❑ Nu

Telefon ....

ADEV[ĂRUL]

ADEVĂRUL
Cotidian independent Arad
SPORT

PE SCURT

- **Iar cu Poli!** Ieri dimineaţă, într-o partidă de handbal masculin, având caracter de verificare, desfăşurată la Sala Sporturilor „Victoria" din oraşul nostru: H.C. Arad - Politehnica Timişoara 25-30.

- **Poftă de gol.** În seria a VI-a a Ligii a treia la fotbal, atacanţii D. Ştefeligă (Victoria Nădlac) şi A. Mihai (Gloria Arad) împart poziţia secundă în clasamentul golgeterilor, cu 7 reuşite.

ALBE ŞI NEGRE

Motive copilăreşti

DANIEL SCRIDON
daniel.scridon@informmedia.ro

Un zvon dă frisoane suporterilor alb-roşii. Cică, Nicolae Bara, unul dintre finanţatorii „Bătrânei Doamne", intenţionează să se retragă din fotbal. La nici jumătate de an de când a preluat UTA. Curioşi să aflăm care ar putea fi motivele unei asemenea decizii radicale, ne-am lovit de nişte stupizenii copilăreşti. Să ne explicăm...

Mai întâi, preşedintele Bara e supărat pe arbitrajul din meciul cu Poli, apoi pe jignirile lui Iancu şi, nu în ultimul rând, este deranjat de atitudinea primarului Aradului, Gheorghe Falcă, de a nu-l invita (!?) să participe la licitaţia pentru ridicarea patinoarului. Să le „disecăm" punctual. Cu arbitrajul de la Timişoara are dreptate, dar să nu se plângă de arbitraje, în general, fiindcă la acest capitol, UTA a fost mai degrabă avantajată, decât invers. În privinţa declaraţiilor iresponsabile ale lui Iancu, deputatul face bine că nu se coboară la nivelul suburban al boss-ului de pe Bega, dar ar deveni ridicol prezentând drept argument de retragere aceste jigniri. În fine, vizavi de - cea mai spinoasă - problema patinoarului, are şi nu are dreptate. E adevărat, Falcă putea să-l atenţioneze, dar, cum este posibil ca „armata" dumnealui de consilieri, să nu ştie de organizarea acelei licitaţii?

La final. Sezonul de karting se apropie de sfârşit, amatorii de adrenalină şi distracţie de pe circuitul „VIK Power" urmând să intre în vacanţă până... la primăvară. (Foto: Şt. Matyaş)

„Valorile s-au nivelat"

- Ovidiu Şerban crede că la această oră nu există o favorită, iar forma de moment poate cântări decisiv.

LEO SFÂRA
leo.sfara@informmedia.ro

Arad - Contor Zenner UAV Arad a pornit cu dreptul în lupta pentru câştigarea titlului naţional la rugby. Prima victorie a fost împotriva Farului, chiar la Constanţa, dar urmează alte două meciuri importante, cu Remin Baia Mare şi Steaua. Despre ce a fost, dar şi ce va fi, în rândurile care urmează, într-o discuţie cu Ovidiu Şerban, antrenorul formaţiei arădene.

Adevărul: ***Domnule Şerban, aţi început cu o victorie play-off-ul Diviziei Naţionale de rugby. A fost greu, sau uşor, la Constanţa?***

Ovidiu Şerban: A fost destul de greu, mai ales că internaţionalii erau destul de obosiţi. În plus de asta, Farul ne-a pus destule probleme, nu de tactică, ci de dorinţă şi voinţă. Până la urmă a ieşit bine, lucru la care mă aşteptam.

Adevărul: ***La orizont sunt încă două meciuri, chiar mai importante decât cel care a trecut. Cu Baia Mare şi Steaua, pe care dacă le câştigaţi, vă puteţi menţine în vârf...***

Ovidiu Şerban: Să ştiţi că la această oră echipele sunt echilibrate, s-a văzut şi sâmbătă, când Steaua a bătut Remin Baia Mare doar cu două minute înainte de finalul jocului. De acum înainte rezultatele pot fi imprevizibile. Poţi bate Steaua, la Bucureşti, dar la fel de bine poţi pierde cu ea acasă. Valorile s-au nivelat şi doar forma de moment, formula tactică sau de echipă, poate să-ţi aducă bucurie ori tristeţe.

Adevărul: ***Aţi tot spus că mai mulţi jucători au probleme medicale şi nu ştiţi pe cine veţi introduce pe teren la un meci ori altul. Cum stau lucrurile acum?***

> *Cred că în lupta pentru titlu poate intra şi Remin Baia Mare. Asta, dacă se joacă semifinale pe teren neutru*
>
> Ovidiu Şerban

Ovidiu Şerban: Aşa este şi vă spun că aproape toţi jucătorii au probleme medicale, mai mari sau mai mici. Apar contuziile, musculatura refuză să mai lucreze după atâta efort, jucătorii sunt obosiţi, dar trebuie să ne obişnuim.

Adevărul: ***De ce vă este frică cel mai mult în cele două meciuri care se mai dispută în acest an?***

Ovidiu Şerban: Sincer să fiu, doar de echipa mea. La Constanţa, să ştiţi că am făcut un meci nu foarte bun, dar important este că ne-am luat toate punctele puse în joc, inclusiv bonusul. Asta e un lucru bun. Sper să o ţinem tot aşa.

Adevărul: ***Este un dezavantaj faptul că Dinamo a avut amânat meciul cu „U" Cluj şi se va juca mai târziu?***

Ovidiu Şerban: Dacă ne luăm după avantaje şi dezavantaje, ori după timpul probabil, înseamnă că nu eşti profesionist. Noi trebuie să mergem înainte, să ne facem jocul, să-i scot pe băieţi din starea de oboseală şi să-i fac să fie concentraţi pentru cele două partide care au mai rămas. Restul nu mă interesează.

Adevărul: ***Vă mulţumim pentru minutele acordate şi vă urăm succes în continuare!***

Ovidiu Şerban - antrenorul fără frică (Foto: Şt. Matyaş)

CARTE DE VIZITĂ

Ovidiu Şerban

Născut: 6 decembrie 1963, la Arad.
Antrenor la CSŞ Arad, CFR Arad, Rugby Club Arad şi Contor Zenner UAV Arad.
Performanţe: vicecampion naţional în anul competiţional 2005-2006.

Ambiţii şi orgolii în derby

- Fiecare echipă vrea să câştige, dar nu va fi nici o tragedie dacă se vor pierde cele trei puncte.

LEO SFÂRA
leo.sfara@informmedia.ro

Arad - De la bun început trebuie spus că Voinţa Macea şi Victoria Nădlac au dorinţe diferite faţă de poziţia în clasament. Gazdele, prin vocea preşedintelui Cora au anunţat, de mai multă vreme, că vor să fie în faţă, pe când „vameşii" afirmă - tot timpul - că se mulţumesc să fie deasupra liniei care face diferenţa între echipele ce rămân şi retrogradatele din seria a VI-a a Ligii a III-a.

Meciul de mâine, de la Macea, va fi unul al ambiţiilor şi orgoliilor, atâta timp cât e un joc între concitadine, lucru recunoscut şi de conducătorii celor două echipe. Fiecare vrea să câştige, dar tot şefii spun că nu va fi o tragedie în cazul unui eşec. Poate puţin surprinzător, din partea măcenilor, dar patronul pare puţin dezamăgit de rezultatele acestui tur, aşa că se aşteaptă la orice. Iată şi declaraţiile celor doi conducători:

Ioan Cora: „Va fi, fără discuţie, un meci cu destule ambiţii şi orgolii, din partea jucătorilor. Întâlnim o echipă bună, care va veni să câştige. Şi noi avem acelaşi obiectiv, dar să ştiţi că pentru mine nu va fi o tragedie dacă echipa nu va câştiga. Poate, pentru alţii. Spun asta, deoarece mă gândesc serios ca în iarnă să fac modificări în structura echipei".

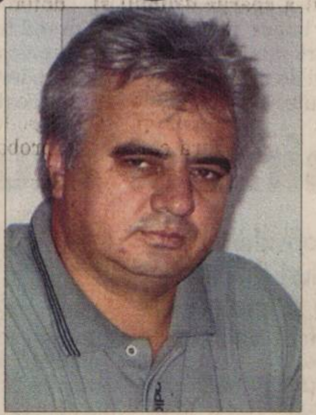

Ioan Cora

Călin Fătu: „Ne dorim victoria, deşi întâlnim o echipă bună, care pleacă - din start - cu prima şansă, deoarece evoluează pe teren propriu. Să ştiţi că vor exista ambiţii şi orgolii pe teren, mai puţin între conducători, deoarece nu avem nimic cu cei din Macea şi cred că nici ei cu noi. Jucăm meciurile pe teren, nu ne ocupăm de reciprocităţi".

Aşadar, mâine, de la ora 14.00, la Macea, Voinţa din localitate evoluează în compania Victoriei Nădlac, într-un joc adevărat, dacă ne luăm după ce spune chiar unul din cei implicaţi.

Călin Fătu

Memorial

Arad (L.S.) - Recent, la sala de lupte „Roman Codreanu" s-a disputat a XIII-a ediţie a Memorialului „T. Blidar - R. Codreanu" la lupte greco-romane. Au participat peste 150 de sportivi, la trei categorii de vârstă (cadeţi, copii şi juniori), de la şase cluburi sportive, din Arad, Timişoara, Lugoj, Caransebeş, Oradea şi Reşiţa.

Aradul a fost reprezentat de luptătorii de la CSŞ Gloria, care au obţinut nu mai puţin de 9 locuri I. Câştigători au fost Cr. Lingurar, M. Panin, B. Înteleptu, Alex. Ianţoc, F. Curuţiu, C. Logoş, E. Nădăban, A. Scutelnicu şi D. Scutelnicu. CSŞ Gloria a mai cucerit 9 locuri II şi 6 locuri III, cu care a terminat pe primul loc în clasamentul general, cu 51 de puncte, celelalte locuri pe podium fiind ocupate de CSŞ Timişoara (39p.) şi LPS Oradea (32p.). Ca de obicei, sufletul competiţiei a fost acelaşi prof. Spiridon Stanciu, antrenorul coordonator de la CSŞ Gloria.

Decizii F.R. Baschet

Bucureşti (D.S.) - Ieri, într-o şedinţă a Biroului Executiv al F.R. Baschet s-a decis declararea americanului Morris jucător liber de contract faţă de West Petrom şi suspendarea senegalezei Diatta, ex-ICIM, pentru întreg sezonul actual. Cel dintâi ezită să aleagă între oferta Mediaşului şi a celor de la Oradea, câtă vreme Diatta, va putea să-şi găsească un alt angajament doar în străinătate.

Poli vrea bani de la UTA

Arad (A.H.) - Clubul Poli Timişoara pretinde bani de la UTA pentru paguba produsă de suporterii arădeni în peluza stadionului „Dan Păltinişanu". 469 de scaune au fost rupte de suporterii alb-roşii, vizându-se acum o înţelegere pe cale amiabilă între grupări, pentru reglementarea situaţiei. Daunele sunt cifrate la aproximativ 6.000 de euro. „Vom plăti conform protocolului existent, dar trebuie să luăm în calcul şi pagubele produse de susţinătorii lui Poli, aceştia distrugând autocarele noastre" - afirmă directorul de imagine Marius Mitran. În altă ordine de idei, au apărut semnale conform cărora, pe fondul declaraţiilor scandaloase ale patronului „violeţilor", Marian Iancu, adăugate unor nemulţumiri de afaceri (firma sa nu a fost invitată la licitaţia pentru patinoar), finanţatorul utist Nicolae Bara intenţionează să se retragă din fotbal. Bara nu a întărit informaţiile, a spus că este doar o posibilitate, totuşi nu una imediată, de actualitate. Meciul următor al echipei — duminică, acasă, cu Universitatea Craiova — este programat la ora 14, fiind transmis în direct de postul Telesport.

Referitor la eliminarea „cu cântec" a lui Simion, de la Poli-UTA 2-0, Comisia de Disciplină a F.R.F. a decis aseară graţierea fotbalistului. În schimb Rusu a fost suspendat 2 etape şi amendat cu 3.000 lei.

PE SCURT

● **Decoraţii.** Consilierul de stat pe probleme de sport, Octavian Belu, a declarat, ieri, că preşedinţia va recompensa cu distincţii jucătoarele şi conducerea tehnică a echipelor de handbal feminin Rulmentul Braşov, câştigătoarea Challenge Cup în sezonul trecut, şi Tomis Constanţa, finalista competiţiei. (MF)

România urcă în topul FIFA

Paris (MF) - Echipa naţională a României a urcat patru poziţii şi ocupă locul 19, cu 912 puncte, în clasamentul FIFA Coca-Cola, dat publicităţii, miercuri, informează site-ul oficial al forului mondial.

ADVERSARELE ROMÂNIEI

Adversarele României în grupa G de calificare la Campionatul European din 2008 se află pe următoarele locuri:
Olanda - locul 7 cu 1305 puncte,
Bulgaria - locul 43 cu 677 de puncte,
Belarus - locul 71 cu 445 de puncte,
Slovenia - locul 77 cu 414 puncte,
Albania - locul 86 cu 375 de puncte,
Luxemburg - locul 189 cu 27 puncte.
Primele 20 de poziţii în această ierarhie sunt ocupate de următoarele reprezentative:
1.Brazilia 1588 puncte; 2.Italia 1560; 3.Argentina 1551; 4.Franţa 1523; 5.Anglia 1359; 6.Germania 1348; 7.Olanda 1305; 8.Portugalia 1258; 9.Nigeria 1242; 10.Cehia 1190; 11.Camerun 1160; 12.Spania 1154; 13.Ucraina 1054; 14.Suedia 958; 15.Croaţia 948; 16.Grecia 945; 17.Elveţia 937; 18.Coasta de Fildeş 919; 19.România 912; 20.Mexic 887.

FOTBAL / LIGA CAMPIONILOR

Rezultatele de marţi

Grupa E

Steaua - Dinamo Kiev 1-1. Au marcat: Dică '69/Cernat '29
Real Madrid - O. Lyon 2-2. Au marcat: Diarra '39, Van Nistelrooy '83/Carew '11, Malouda '31.
Clasament:
1. O. Lyon - 13 puncte; 2. Real - 10 p; 3. Steaua - 4 p; 4. Dinamo Kiev - 1 p.
Etapa a 6-a, 6 decembrie: Lyon - Steaua; Dinamo Kiev - Real.

Grupa F:

Celtic Glasgow - Manchester United 1-0. A marcat: Nakamura '81
Benfica Lisabona - FC Copenhaga 3-1. Au marcat: Leo '14, Miccoli '16, '37/Allback '89
Clasament:
1.Celtic Glasgow - 9 puncte; 2. Manchester United - 9 puncte; 3.Benfica - 7 puncte; 4. FC Copenhaga - 4 puncte.
Etapa a 6-a, 6 decembrie: Manchester United - Benfica şi FC Copenhaga - Celtic Glasgow

Grupa G:

ŢSKA Moscova - FC Porto 0-2. Au marcat: Quaresma '2, Lucho Gonzalez '61
Arsenal Londra - SV Hamburg 3-1. Au marcat: Van Persie '52, Eboue '83, Baptista '88/Van der Vaart '4
Clasament: 1. Arsenal - 10 puncte; 2. FC Porto - 10 puncte; 3. ŢSKA Moscova - 8 puncte; 4. SV Hamburg - 0 puncte.
Etapa a 6-a, 6 decembrie: FC Porto - Arsenal şi SV Hamburg - ŢSKA Moscova.

Grupa H

AEK Atena - AC Milan 1-0. A marcat: Julio Cesar '32
OSC Lille - Anderlecht Bruxelles 2-2. Au marcat Odemwingie '28 şi Fauvergue '47/Mbo Mpenza '38, '48.
Clasament: 1. AC Milan - 10 puncte; 2. AEK Atena - 7 puncte; 3. OSC Lille - 6 puncte; 4. Anderlecht - 3 puncte.
Etapa a 6-a, 6 decembrie: Anderlecht - AEK Atena şi AC Milan - OSC Lille.

Dinamo joacă la victorie

Bucureşti (MF) - Antrenorul dinamovist Mircea Rednic a declarat, ieri, la plecarea în Belgia, în vederea meciului cu FC Bruges, din cadrul grupei B a Cupei UEFA, că nu vrea să facă alte calcule în afara adunării celor trei puncte pe care speră să le câştige joi seara. „Nici nu mă gândesc să spun că mai avem trei meciuri. Nu avem ce calcula, sunt trei puncte puse în joc şi mergem să le câştigăm", a explicat Rednic modul în care va aborda partida de la Bruges. Rednic a spus că Dinamo se confruntă cu probleme de lot. „Sunt şapte jucători care lipsesc, patru accidentaţi, doi suspendaţi, plus un jucător care nu s-a mai antrenat de zece zile. Nu am emoţii, pentru că eu am încredere în băieţii mei, îi cunoaştem foarte bine pe adversari şi cunosc şi atmosfera care se creează la Bruges". Antrenorul „câinilor" îşi aduce aminte de perioada în care a jucat în campionatul Belgiei şi de faptul că nu a reuşit niciodată să câştige pe terenul adversarei de joi.

Scoşi din LC, continuă în UEFA

■ Olăroiu consideră că Steaua a scos maximum posibil la revenirea în Liga Campionilor.

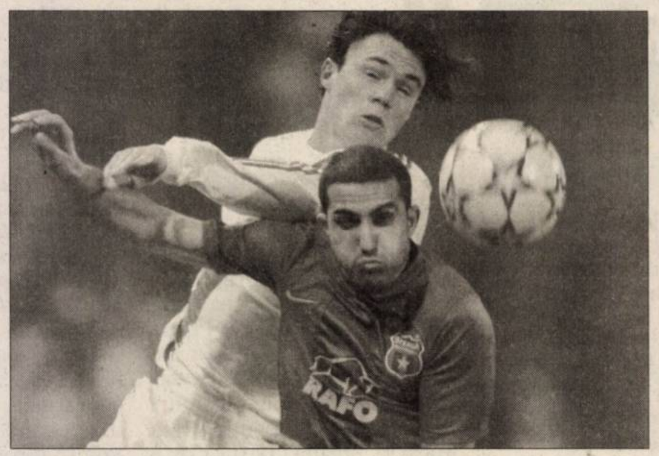

Petre Marin a fost unul dintre cei mai buni jucători ai Stelei

Dică a marcat golul calificării

Bucureşti (MF) - Tehnicianul Cosmin Olăroiu a declarat că Steaua a obţinut o calificare foarte importantă în 16-imile Cupei UEFA şi a apreciat că formaţia sa a făcut maximum în Liga Campionilor, având în vedere adversarii întâlniţi.

„A fost un meci extrem de disputat, cu o încărcătură deosebită. Am început bine, ne-am creat câteva ocazii de a marca, un lucru obişnuit pentru noi. După primirea golului, ne-am clătinat puţin, iar în repriza a doua am reuşit să egalăm şi să obţinem o calificare foarte importantă pentru noi în momentul de faţă. Cred că este maximum ce puteam obţine în acest an de Liga Campionilor, ţinând cont de echipele întâlnite şi problemele avute pe parcursul acestei stagiuni", a spus Olăroiu.

Ocrotiţi de şansă

Steaua şi-a asigurat calificarea pentru al treilea an consecutiv în 16-imile Cupei UEFA, după ce a remizat, scor 1-1, cu Dinamo Kiev, în grupa E a Ligii Campionilor. „Am întâlnit o echipă cu jucători valoroşi şi cred că am avut şi şansă, dar dacă mă gândesc la meciul cu Real, a apărut această lege a compensaţiei", a spus Olăroiu, care a afirmat că îl apreciază foarte mult pe jucătorul echipei Dinamo Kiev, Florin Cernat. Întrebat de ce Steaua nu a reuşit să obţină rezultate mai bune în faţa suporterilor săi, Olăroiu a răspuns: „Nu am reuşit să depăşim în plan emoţional aşteptările publicului. Am greşit din cauza emoţiilor". El a comentat şi evoluţia lui Dică: „Ultimele rezultate ne-au apăsat, s-a simţit acest lucru, cred că şi pe Dică l-au apăsat. A fost tratat cu mare severitate de public".

Obiectiv ambiţios în UEFA

■ Steliştii, în frunte cu căpitanul Mirel Rădoi, îşi doresc să câştige finala competiţiei.

Bucureşti (MF) - Căpitanul echipei Steaua, Mirel Rădoi, a declarat, că îşi doreşte ca formaţia sa să câştige finala Cupei UEFA în acest sezon, pentru a depăşi astfel performanţa din sezonul trecut. „Mă bucur de două ori în această seară, în primul rând pentru că am debutat şi eu în această competiţie şi în al doilea rând că am reuşit să mergem mai departe. Mă bucur pentru aceşti suporteri minunaţi care au fost alături de noi mai mult de 90 de minute. Mă bucur că în această seară am ştiut să suferim, pentru că a fost un meci foarte greu. În continuare va fi din ce în ce mai greu pentru că în acest an sunt echipe mult mai bune în Cupa UEFA, însă dorim să depăşim performanţa de anul trecut şi chiar să câştigăm finala", a spus Rădoi.

Pauză binevenită

Jucătorul a precizat că speră ca Steaua să redevină formaţia puternică din sezonul trecut al cupelor europene. „În iarnă, colegii mei se vor odihni, pentru că eu m-am odihnit destul trei luni şi jumătate, iar în primăvară sper ca echipa să redevină cea care a fost anul trecut şi acum doi ani, adică o formaţie de top din Europa", a mai spus Rădoi. Autorul golului stelist, Nicolae Dică, a explicat astfel faza din care a marcat: „I-am văzut pe cei doi fundaşi centrali adverşi că vor să mă blocheze dacă trăgeam cu dreptul, apoi am încercat să-mi pun mingea pe stângul şi am şutat la poartă. Probabil că i-am surprins. Dar nu este numai meritul meu, toată echipa trebuie felicitată pentru acest rezultat".

Francezul Thereau s-a bătut mult cu defensiva adversă (Foto: EPA)

Ucrainenii acuză arbitrajul

■ Şaţkih consideră că ambele goluri marcate de Dinamo şi anulate de arbitru au fost valabile.

Bucureşti (MF) - Atacantul echipei Dinamo Kiev, Maksim Şaţkih, a declarat că ambele goluri anulate de arbitrul ceh Jaroslav Jara în meciul cu Steaua, scor 1-1, au fost valabile. „La final, antrenorul ne-a mulţumit pentru jocul bun făcut de noi. La fel au făcut-o şi preşedintele Igor Surkis, restul conducerii şi staff-ului tehnic. În opinia mea, ambele goluri anulate de arbitru au fost valabile. La primul, centralul era la trei metri de fază şi a arătat centrul terenului, în timp ce asistentul era la 50 de metri de acel loc", a spus fotbalistul formaţiei din Kiev. Atacantul uzbec a subliniat că marele minus al echipei ucrainene la Bucureşti a fost lipsa de concentrare la finalizare. „În prima repriză, Yussuf n-a reuşit să marcheze la ocazia avută, cred că dacă înscriam şi golul doi, nu ratam victoria. Ne-am creat ocazii, dar n-am reuşit să le fructificăm. În viaţa oricărei echipe apar momente bune şi decăderi. Iată că descreşterea a venit în Liga Campionilor", a spus el. În min. 49, Dinamo Kiev a marcat prin Belkevici. Iniţial, arbitrul de centru Jaroslav Jara a validat golul, însă, la intervenţia asistentului Miroslav Zlamal, a anulat reuşita pentru un fault al lui Kleber la Goian. Dinamo Kiev a marcat din nou, în min. 77, însă golul lui Şaţkih a fost anulat eronat pe motiv de ofsaid.

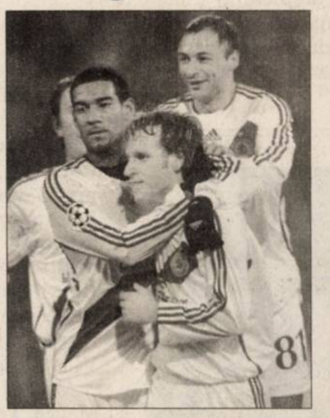

Cernat a marcat un gol frumos

Furt pe faţă

Bucureşti (MF) - Portarul echipei Dinamo Kiev, Aleksandr Şovkovski, a declarat că arbitrul ceh Jaroslav Jara a privat formaţia ucraineană de victorie. „Arbitrul ne-a furat victoria. Acum se bucură Mircea Lucescu, probabil că e singurul din Ucraina. N-am reuşit să câştigăm, dar nu cred că ne poate reproşa cineva ceva. Nu-mi face plăcere să discut despre arbitraj, spun doar că pur şi simplu nu ne-a lăsat să câştigăm. La golul primit, mingea a fost deviată şi acest lucru a influenţat traiectoria balonului", a spus Şovkovski.

Mlada are ambiţii mari

Bucureşti (MF) - Antrenorul echipei Mlada Boleslav, Dusan Uhrin Jr., a declarat, ieri, că formaţia sa a venit la Bucureşti pentru a câştiga partida cu Rapid, programată, joi, de la ora 20.15, în cadrul etapei a III-a a grupei G din Cupa UEFA.

„Practicăm acelaşi joc ca şi Rapid şi cu siguranţă va fi un meci foarte strâns. Iar noi de la început o să jucăm ca să câştigăm această partidă. Noi o respectăm foarte mult pe Rapid, dar am venit să câştigăm ţinând cont că am trecut de Olympique Marseille (n.r. - în turul I al Cupei UEFA). Vom face totul pentru a învinge, nu ne e frică de nimeni de la Rapid în mod special", a spus Uhrin. Tehnicianul formaţiei din Cehia nu consideră decisivă pentru calificare partida cu Rapid.

„Nu este ultima şansă pentru noi, mai avem două jocuri de disputat. Dar noi vrem să obţinem puncte la Bucureşti", a adăugat Dusan Uhrin Jr. Căpitanul Marek Kulici susţine că niciun jucător din lotul formaţiei Mlada Boleslav nu se teme de Rapid.

„Avem un respect deosebit pentru Rapid, ştim că anul trecut a mers foarte departe în Cupa UEFA. Dar nu ne temem de Rapid", a spus Kulici.

Fundaşul echipei AS Roma, Cristian Chivu, se află pe locul zece în topul celor mai buni stranieri ai rundei a XII-a din Serie A, în urma mediei notelor în principalele publicaţii din Italia. (Foto: EPA)

London Based / U.K.

International Human Resource Company

Announces job offers (oferte de muncă Marea Britanie)

Dentists, General practitioners, Medical Specialists, Assistant Dentists, Nurses (dentişti, medici medicină generală, medici specialişti, asistenţi stomatologie, asistente/surori medicale)

Please submit CV to: fax - 0044 - 207.598.3222

email - info@evsnormanconsulting.co.uk (attached file)

For further information and sample CV, contact:

0357-404.965, 0257-228.824; 0745/214.355.

(H-70374)

S.C. "CORNEX" S.R.L.

Arad- Str. Liviu Rebreanu nr.54

Tel: 253.589; 253.984

Mob: 0724.332.085

SALAMANDER INDUSTRIE /// PRODUKTE

Producem - la cea mai bună relaţie calitate-preţ:

Tâmplărie PVC din profile Salamander - Germania

rulouri PVC sau aluminiu, jaluzele textile sau aluminiu, plase contra insectelor fixe sau mobile, uşi pliante PVC

Vindem, la preţ de importator

hrană uscată pentru câini, furaje concentrate.

www.mayerprod.ro; www.cornex.ro

(H-[illegible])

S.C. PENELOPA SRL

titular al proiectului plan urbanistic zonal în localitatea Şimand, FN, jud. Arad (DJ 521) anunţă publicul interesat asupra disponibilizării proiectului de plan şi finalizării raportului de mediu.

Consultarea proiectului şi a raportului de mediu se pot analiza la punctul de lucru (birouri) al titularului din Arad, Bd. Revoluţiei nr. 25 şi la sediul APM Arad, Bd. Dragalina nr. 6, în termen de 48 de zile calendaristice de la apariţia anunţului.

Audierea publică a raportului de mediu va avea loc în data de 12 ianuarie 2007 (se socotesc 45 de zile calendaristice de la data celui de al doilea anunţ). Prezentarea raportului de mediu se va face începând cu ora 11, la S.C. Penelopa SRL, punct de lucru Arad, Bd. Revoluţiei nr. 25.

(H-70368)

ditre international

SC Ditre International SRL

ANGAJEAZĂ

muncitori calificaţi şi necalificaţi

- tapiţeri
- confecţionere (cusut)
- încărcători / descarcători
- responsabil achiziţii (avantaj limba italiană, permis categ. B)

Oferim salar atractiv, bonuri de masă, transport gratuit.

CV se vor trimite la nr fax. 0257.216.608

SC GENERAL COM INVEST SRL

în calitate de furnizor de energie electrică

ANGAJEAZĂ

INGINER ELECTROENERGETIC SAU ECONOMIST

pentru următoarele activităţi:

- comerţ cu energie electrică (furnizare) ,
- consultanţă şi mentenanţă în domeniul electroenergetic.

Se asigură salariu atractiv şi instruire.

Informaţii la telefon: 0257.250.862.

CV. se timit la nr fax: 0257.212.116

(H-69762)

MARE PUBLICITATE tel. 280.943 ; tel/fax 280.904

(H-70121)

ATLASSIB

ATLAS REISEN

O POARTĂ DESCHISĂ SPRE EUROPA

Am deschis drum bun spre

GRECIA

NOU

ANCONA

PATRAS

ATENA

INFORMATII la tel: 08010100100 sau în orice agentie ATLASSIB

SC.TRANSDARA SA.

ANGAJEAZA

SOFERI AUTOBUZ:

Conditii:-permis de conducere ctg.B,C,E,D.
-dom. in Arad sau localitatile limitrofe,tel
-atestat profesional transport persoane.

MECANICI AUTO:

Conditii:-domiciliul in Arad sau loc limitrofe,tel.
-abs.Sc.Prof. de specialitate prom. 2006

IMPIEGAT MISCARE:

Conditii:-min.studii medii(liceul),poate fi abs.2006
-cunostinte de operare PC
-domiciliul in Arad,tel.

AGENT(A) TURISM

Conditii:-min.studii medii(liceul)
-cu sau fara experienta in munca de birou (poate fi si abs.2006)
-domiciliul in Arad,tel,permis cond. ctg.B
-cunostinte de operare PC

Doar cei selectati vor fi anuntati

Relatii la sediul societatii din Arad str.Liviu Rebreanu nr.95 sau tel:256 308, 256 309,fax:256302.

(H-70294)

AF

ANUNTUL PRIVIND VANZAREA PENTRU BUNURI MOBILE

Anul 2006 luna NOIEMBRIE ziua 17

In temeiul art. 158 alin.(1) din Ordonanţa Guvernului nr. 92/2003 privind Codul de procedura fiscala, republicata, cu modificarile si completarile ulterioare, se face cunoscut ca in ziua de 30 luna NOIEMBRIE orele 10 anul 2006 in localitatea LIPOVA, str. N.Balcescu, nr. 5, se vor vinde prin [1] licitatie urmatoarele bunuri mobile, proprietate a debitorului[2] S.C. „ROHUN TRADE"S.R.L. cu domiciliul fiscal in localitatea Arad str.Barzava nr. – bl.105 sc. D etaj – ap. 2 cod de identificare fiscala[3] R 6649008:

Denumirea bunului mobil, descriere sumara : (se vor indica drepturile reale si privilegiile care greveaza bunurile, daca este cazul)	Pretul de evaluare sau de pornire a licitaţiei, exclusiv TVA, este de ..... lei	Cota TVA/~~neimpozabil~~ *)
1. Instalatie frig cu subansamble	7.040	19%
2. Bascula "ROMANA" 50 tone	1.760	19%
3. Autobasculanta nr.inmatriculare AR-03-LRW, an fabricatie 1978,stare tehnica "nefunctionare"	4.500	19%
4. Microbus "Ford Transit",an fabricatie 1979 , nr.inmatriculare AR-04-EVC,stare tehnica "nefunctionare";	5000	19%
5. Autoturism "Mercedes Benz" nr.inmatriculare AR-05-AYP,an fabricatie 1994,stare tehnica "buna"	20.000	19%
	5.000	19%
6. Autoturism "Dacia ",an fabricatie 1999, nr.inmatriculare AR-04-PTW,stare tehnica "buna"	5.000	19%
7. Autoturism "Dacia 1310",an fabricatie 1986, nr.inmatriculare AR-04-LHV,stare tehnica "buna".	3.000	19%

**) cota de taxa pe valoarea adaugata pentru vanzarea bunurilor mobile este 19% in conformitate cu prevederile art.128 alin.(3) lit.b) din Legea nr.571/2003 privind Codul Fiscal, cu modificarile ulterioare, si pct. 4 alin.(3) din normele metodologice de aplicare a Titlului VI din Codul fiscal, aprobate prin Hotararea Guvernului nr.44/2004, cu modificarile ulterioare*

Invitam pe cei care pretind vreun drept asupra acestor bunuri sa instiinteze despre aceasta organul de executare, inainte de data stabilita pentru vanzare.

Cei interesati in cumpararea bunurilor sunt invitati sa prezinte, pana la termenul de vanzare sau, in cazul vanzarii prin licitatie, pana in ziua precedenta termenului de vanzare: oferte de cumparare; in cazul vanzarii la licitatie, dovada platii taxei de participare, reprezentand 10% din pretul de pornire a licitatiei; imputernicirea persoanei care il reprezinta pe ofertant; pentru persoanele juridice de nationalitate romana, copie de pe certificatul unic de inregistrare eliberat de oficiul registrului comertului; pentru persoanele juridice straine, actul de inmatriculare tradus in limba romana; pentru persoanele fizice romane, copie de pe actul de identitate; dovada emisa de creditorii fiscali ca nu au obligatii fiscale restante, urmand sa se prezinte la data stabilita pentru vanzare si la locul fixat in acest scop.

Impotriva prezentului inscris, cel interesat poate introduce contestatie la instanta judecatoreasca competenta, in termen de 15 zile de la comunicare sau luare la cunostinta, in conformitate cu prevederile art.169-170 din Ordonanta Guvernului nr.92/2003, republicata, cu modificarile si completarile ulterioare.

Potrivit dispozitiilor art.9 alin.(2) lit.d) din Ordonanţa Guvernului nr.92/2003, republicata, cu modificarile si completarile ulterioare, cand urmeaza sa se ia masuri de executare silita, nu este obligatorie audierea contribuabilului.

Pentru informatii suplimentare, va puteti adresa la sediul nostru sau la telefon numarul 562996

Data afisarii: 17.11.2006

Conducatorul organului de executare

Nume si prenume RITTA BOTA

Semnatura ....

L.S.

Executor fiscal :
Nume ONETE
Prenume DANIEL
Semnatura.............................

(H-70401)

AF

ANUNTUL PRIVIND VANZAREA

PENTRU BUNURI IMOBILE

Anul 2006 luna OCTOMBRIE ziua 09

In temeiul art.158 alin.(1) din Ordonanta Guvernului nr.92/2003 privind Codul de procedura fiscala, republicata, cu modificarile si completarile ulterioare, se face cunoscut ca in ziua de 02 luna NOIEMBRIE orele 10 anul 2006 in localitatea LIPOVA, str. N.Balcescu, nr. 5, se vor vinde prin[1] licitatie, urmatoarele bunuri imobile, proprietate a debitorului[2] S.C."ALIMPEX TRADING CO"S.R.L. cu domiciliul fiscal in localitatea ARAD str. Birzava nr. -:- bl. 105 sc. D. etaj P ap. 2, cod de identificare fiscala[3] 13284559 :

a) – cladire in suprafata de 11.510 m.p. compusa din depozit frigorific-suprf. 6.737 m.p. + anexe (garaj –suprf.157 m.p. si platforma betonata –suprf.4.616 mp) si construita din beton + metal situata in localitatea LIPOVA str. Lugojului nr. F.N., pret de evaluare/de pornire al licitatiei 2.464.000 lei (exclusiv TVA*)

b) – teren[4] intravilan aferent imobilelor in suprafata de 11510 m.p. situat in localitatea LIPOVA str. Lugojului nr. F.N. pret de evaluare/de pornire al licitatiei inclus in pretul cladirii (nu se vinde separat) lei (exclusiv TVA*)

*) cota de taxa pe valoarea adaugata pentru vanzarea bunurilor imobile este 19 %/ ~~neimpozabil~~ in conformitate cu prevederile art 128 alin.(3) lit b) din Legea nr.571/2003 privind Codul Fiscal, cu modificarile ulterioare, si pct. 4 alin.(3) din normele metodologice de aplicare a Titlului VI din Codul fiscal, aprobate prin Hotararea Guvernului nr.44/2004, cu modificarile ulterioare.

Bunurile imobile mai sus mentionate sunt grevate de urmatoarele :

Creditori [5]	Sarcini [6]
B.R.D. -G.S.G. sucursala Arad	ipoteca
Consiliul Local Lipova	ipoteca
Administratia Finantelor Publice Lipova	ipoteca

Invitam pe cei care pretind vreun drept asupra acestor bunuri sa instiinteze despre aceasta organul de executare, inainte de data stabilita pentru vanzare.

Cei interesati in cumpararea bunurilor sunt invitati sa prezinte, pana la termenul de vanzare sau, in cazul vanzarii prin licitatie, pana in ziua precedenta termenului de vanzare: oferte de cumparare; in cazul vanzarii la licitatie, dovada platii taxei de participare, reprezentand 10% din pretul de pornire a licitatiei; imputernicirea persoanei care il reprezinta pe ofertant; pentru persoanele juridice de nationalitate romana, copie de pe certificatul unic de inregistrare eliberat de oficiul registrului comertului; pentru persoanele juridice straine, actul de inmatriculare tradus in limba romana; pentru persoanele fizice romane, copie de pe actul de identitate; dovada emisa de creditorii fiscali ca nu au obligatii fiscale restante, urmand sa se prezinte la data stabilita pentru vanzare si la locul fixat in acest scop.

Impotriva prezentului inscris, cel interesat poate introduce contestatie la instanta judecatoreasca competenta, in termen de 15 zile de la comunicare sau luare la cunostinta, in conformitate cu prevederile art.169-170 din Ordonanta Guvernului nr.92/2003, republicata, cu modificarile si completarile ulterioare.

Potrivit dispozitiilor art.9 alin.(2) lit.d) din Ordonanta Guvernului nr.92/2003, republicata, cu modificarile si completarile ulterioare, cand urmeaza sa se ia masuri de executare silita, nu este obligatorie audierea contribuabilului.

Pentru informatii suplimentare va puteti adresa la sediul nostru sau la telefon numarul 0257/562996

Data afisarii: 09.10.2006

Conducatorul organului de executare

Nume si prenume BOTA RITTA

Semnatura ....

Executor fiscal
Nume Balta
Prenume Lucian
Semnatura ....

L.S

(H-70400)

MINISTERUL FINANTELOR PUBLICE
AGENTIA NATIONALA DE ADMINISTRARE FISCALA
D.G.F.P. ARAD / A.F.P. ARAD
B – dul Revolutiei, nr. 77, Localitatea Arad

Dosar de executare 5024 / 25.01.2005

Nr. ....din ....

ANUNT PRIVIND VINZAREA
PENTRU BUNURI MOBILE
Anul 2006 luna decembrie ziua 08
LICITATIA a – II – a

In temeiul art.158, alin.(1) din O.G. 92/2003 privind Codul de procedura fiscala, republicata,cu modificarile si completarile ulterioare, se face cunoscut prin prezenta ca in ziua de 08, luna decembrie, anul 2006 ora 11,in localitatea Arad, str. Viorelelor nr.1, se vor vinde prin licitatie publica urmatoarele mobile, proprietate a debitoarei **S.C.SOCCÓN CONSTRUCTII S.R.L.** cu sediul in localitatea Arad, Str. Viorelelor nr.1 cod de inregistrare fiscala R 1686854:

Nr.crt	Denumire bunuri	Pret (fara T.V.A)
1	Autoutilitara Fiat Ducato nr.inmatriculare AR 04 LTX an fabricatie : 1991	6619
2	Autoutilitara Raba nr.inmatriculare AR 01 JYD an fabricatie : 1984	7943
3	Autoturism Dacia Papuc nr.inmatriculare AR 03 JOH an fabricatie 1997	5295
4	Autoturism Dacia 1310 nr.inmatriculare AR 04 JHN an fabricatie: 1999	6619
5	Autoturism Dacia 1307 nr.inmatriculare AR 07 JNN an fabricatie: 1999	5295
6	Autoturism Dacia Papuc nr.inmatriculare AR 04 TXG an fabricatie: 1999	5295
7	Autoturism Opel Vectra nr.inmatriculare AR 05 XKP an fabricatie: 1996	10590
8	Autoutilitara Roman nr.inmatriculare AR 03 FTL an fabricatie: 1984	9267
9	Autoturism Dacia 1310 nr.inmatriculare AR 11 VIC an fabricatie : 1997	5295
10	Remorca Padis 500 An fabricatie 2002	2118

Bunurile mobile nu sunt grevate de sarcini.

Invitam pe cei care pretind vreun drept asupra bunurilor mai sus mentionate, sa instiinteze despre aceasta organul de executare inainte de data stabilita pentru vanzare.

Cei interesati in cumpararea bunurilor sunt invitati sa prezinte, pana in ziua precedenta termenului de vanzare: ofertele de cumparare, dovada depunerii taxei de participare reprezentand 10% din pretul de pornire al licitatiei,imputernicirea persoanei care il reprezinta pe ofertant,pentru persoanele juridice de nationalitate romana-copie dupa certificatul unic de inregistrare eliberat de Oficiul Registrului Comertului, pentru persoanele juridice straine - actul de inmatriculare tradus in limba romana,pentru persoanele fizice romane-copie de pe actul de identitate precum si dovada emisa de creditorii bugetari ca nu au obligatii bugetare restante,urmind sa se prezinte la data stabilita pentru vinzare si la locul fixat in acest scop.

Impotriva prezentului inscris,cel interesat poate introduce contestatie la instanta judecatoreasca competenta, in termen de 15 zile de la comunicare sau luare la cunostinta.in conformitate cu prevederile art.169-170 din Ordonanta Guvernului nr.92/2003,republicata ,cu modificarile si completarile ulterioare.

Potrivit dispozitiilor art.9,alin.(2),lit.d din Ordonanta Guvernului nr.92/2003,republicata,cu modificarile si completarile ulterioare,cind urmeaza sa se ia masuri de executare silita,nu este obligatorie audierea contribuabilului.

Informatii suplimentare se pot obtine zilnic intre orele 8-10 la sediul Administratiei Finantelor Publice a Municipiului Arad, camera 25.

Sef Administratie
Mihaela Galcami

(H-70338)

Consiliul Local al comunei Păuliş

cu sediul în comuna Păuliş nr. 1, tel./fax 0257/388.101, judeţul Arad, e-mail: primariapaulis@inext.ro

Vinde prin licitaţie publică cu strigare, conform Legii nr. 550/2002, modificată, în data de 11 decembrie 2006, ora 10,00, la sediul Primăriei comunei Păuliş, spaţiul comercial în suprafaţă de 69 mp, situat în comuna Păuliş, sat Cladova, înscris în C. F. nr. 814 Cladova, cu nr. top 43-44/a/1.

Documentele necesare pentru participare la licitaţie sunt:

1) - pentru societăţi comerciale:
- copie de pe certificatul de înmatriculare eliberat de Oficiul Registrului Comerţului, de pe actul constitutiv, inclusiv de pe toate actele adiţionale relevante şi de pe certificatul de înregistrare fiscală;
- scrisoare de bonitate financiară, eliberată de o bancă comercială română;
- dovada privind achitarea obligaţiilor fiscale, prin prezentarea unui certificat de atestare fiscală, eliberat de organul fiscal competent (finanţe);
- certificat fiscal privind impozitele şi taxele locale eliberat de organul fiscal competent (primărie);
- declaraţie pe propria răspundere a reprezentantului legal al societăţii comerciale, din care să rezulte că aceasta nu se află în reorganizare judiciară sau faliment;
- dovada depunerii garanţiei de participare în sumă de 2000 lei;
- dovada achitării taxei de participare în sumă de 200 lei.

2) - pentru comercianţi sau prestatori de servicii, persoane fizice sau asociaţii familiale:
- copie de pe actul de identitate;
- copie de pe autorizaţia de funcţionare eliberată de autoritatea competentă sau de pe actul legal de constituire, după caz;
- dovada privind achitarea obligaţiilor fiscale, prin prezentarea unui certificat de atestare fiscală eliberat de organul fiscal competent (finanţe);
- dovada depunerii garanţiei de participare în sumă de 1200 lei;
- dovada achitării taxei de participare în sumă de 200 lei.

Documentele solicitate se depun prin registratura primăriei până în data de 21 noiembrie 2006, ora 15,00.

Relaţii suplimentare la secretarul comisiei pentru aplicarea Legii nr. 550/2002, modificată, d-na Pascu Simona, tel. 0257/388.101.

Primar, Petru Nicoară
Secretar, Simona Pascu

(H-70396)

(H-65760)

SYSTRONICS

Zona Parc Industrial Nord -Vest, Arad, România

Societate comercială cu capital integral elveţian, având activităţi de producţie electronică, test, cercetare pentru piaţa UE şi Elveţia

Angajează
Director Financiar Contabil

Responsabilităţi:
- Coordonarea şi organizarea activităţilor financiar-contabile.
- Asigurarea gestiunii financiare a companiei.
- Asigurarea fluxurilor de trezorerie.
- Intocmirea raportarilor financiare.
- Intocmirea de bugete, previziuni, analize.
- Controlul costurilor.

Cerinţe:
- Studii superioare în domeniu.
- Experienţă în domeniu.
- Operare pe calculator (pachetul Microsoft Office).
- Cunoaşterea limbii engleze. Germana reprezinta un avantaj.
- Constituie un avantaj experienţa în utilizarea modulelor SAP şi Ciel specifice.

CV la Fax 0257-216733 sau e-mail info@systronics.ro până la data de 04.12.2006
Doar persoanele selecţionate pentru interviu vor fi contactate.

(H-69805)

Fă pe cineva fericit!

Alege-l Happy Number şi ai pentru 6 luni:
- 6000 de minute gratuite, în reţea, cu Happy Number
- tarif naţional pentru convorbirile cu Europa
- abonament gratuit

În plus, ai 600 de minute naţionale gratuite oricând, pentru 1 an.

Ofertă valabilă pentru abonamentele pe 2 ani, încheiate până la 31.12.2006.
Detalii pe www.vodafone.ro, în magazine şi la dealerii Vodafone.

trăieşte fiecare clipă vodafone

Pregăteşte-te pentru cea mai bună ofertă !

GRATUIT

TOT GSM

Bd Revoluţiei 44, tel. 0724.053.054
B-dul. Revoluţiei nr. 82.

(H-68784)

EUROCONSULT
smart's partner

ANGAJEAZĂ CONSILIER JURIDIC:
- studii de specialitate;
- bune cumoştinţe operare PC;
- seriozitate, flexibilitate, spirit de echipă.

CV-urile + scrisorile de intenţie se trimit la: nr.fax: **206335, arad@euroconsult.ro**

Termenul limită este 01.12.2006

Vor fi solicitaţi pentru interviu doar candidaţii selectaţi.

(H-69773)

Publicitate eficientă în
ADEVĂRUL
cel mai citit ziar judeţean!

Relaxează-te...

De acum, vei avea mai mult timp pentru tine. Pentru că poți gestiona rapid și în siguranță plățile companiei tale.
Cu BCR Visa Business Electron e mai simplu să faci afaceri.

Află detalii pe www.bcr.ro sau la orice unitate BCR.

(H-70186)

BCR
E ÎN PUTEREA NOASTRĂ.

VISA
Tot ce îți trebuie

Dorești ca angajatorii de pe toate meridianele să îți adore CV-ul? Ce mai aștepți?

Universitatea de Vest „Vasile Goldiș" din Arad

vine în sprijinul elevilor, studenților, absolvenților, cu Programul de testare internațională a cunoștințelor de limbă engleză.

Se anunță efectuarea de înscrieri pentru cursuri de pregătire Cambridge-Marea Britanie pentru următoarele examene:

- Cambridge Certificate Advanced
- Cursuri pentru studenții și absolvenții urmatoarelor specializari
  - de medicină și farmacie: ENGLISH FOR MEDICINE AND PHARMACY
  - de drept: ENGLISH FOR LEGAL PURPOSES
  - de marketing, management, informatică și științe politice: BUSSINESS AND ADMINISTRATION

Cursurile sunt susținute de un cadru didactic de excepție, autor a peste 20 de volume Oxford.
Cursurile sunt precedate de o testare, care îți va arăta exact modulul de pregătire pe care trebuie să-l urmezi sau dacă te poți prezenta direct la examenul, pe care tot noi îl organizăm – sub egida Consiliului Britanic - la sediul facultății.
Taxele de școlarizare sunt neschimbate fața de anul trecut.
Taxa de participare la examen este stabilită de Consiliul Britanic.
Informații:
Facultatea de Științe Umaniste, Politice și Administrative, Str. Unirii, nr. 3, tel/fax:0257/282324 (e-mail: suc@uvvg.ro).

(H-70415)

Urmează-ți visele și realizează-te, cu UNIVERSITATEA DE VEST „VASILE GOLDIȘ" DIN ARAD - O UNIVERSITATE EUROPEANĂ

MPC
MANAGEMENTUL PARCULUI DE CONTOARE

COMUNICAT
privind citirea contoarelor de apă caldă de consum si energie termica

24.11.2006: PT.2/I VLAICU; PT.23; PT.4ZII; MAIAKOVSCHI; 1V. DAMBOVITEI; 2 PRIM PADURICE; 21 E. NECUNOSCUT; 14 SP. DERMATO; 2 MICALACA; 3 MICALACA; 2Z5 MICALACA; 1Z5 MICALACA; 3V. POLI. STOMAT.; SIMION BALINT; 8V. OBEDENARUL; 19 LIC. A. VLAICU; 9 MATERN; PT.10 ASTORIA; PT. 6 VLAICU, PT. UTA, AG. ECONOMICI;
25.11.2006: PT.2/II VLAICU; TEATRU; 4ZII; MAIAKOVSCHI; 2M. COSTIN; 1V. DAMBOVITEI; 2PRIM PADURICE; 21 E. NECUN.; 14 SPIT. DERMATO; 2 MICALACA; 3 MICALACA; 2Z5 MICALACA; 1Z5 MIC.; 3V POLI. STOM.; SIMION BALINT; 18 FALEZA S.; PASAJ; 19 LIC.A.VLAICU; 9 MATERN; PT. 3 UDREA; PT.10 ASTORIA; PT. UTA; PT.15; 1 GARA; AG. ECONOMICI.
27.11.2006: PT.LIC. IND.; TEATRU; 2M.COSTIN; 5 GRADISTE; 5 Z III MIC.; 1 MIC.; 7 METALUL; 2V FORTUNA; 32; 2 MIC.; 3 MIC.; 2 Z 5 MIC.; 1 Z 5 MIC.; 6 DISPEC.; PAROSENI; 18 FALEZA; PT 15; PASAJ; 4C; 6 VANATORI; 21 E. NEC.; PT. O. TEREZIA; AG. ECONOMICI
28.11.2006: LIC. IND.; 23 TEBA; 5 GRADISTE; 5 Z III MIC.; 1 MIC.; 7 METALUL; 2 V FORTUNA; 32; 8 POLICLINICA; 6 VANATORI; 2 Z 5 MIC.; 1 Z 5 MIC.; 4 MACUL ROSU; PAROSENI; 18 FALEZA; PT. 15; ARADUL NOU; 1A MIC.; 4C; O. TEREZIA; AG. ECONOMICI.

Cititorii vor purta legitimatii având sigla SC MPC ARAD SRL.

(H-70343)

ÎN PRAG DE INTEGRARE EUROPEANĂ
EXAMEN TOEIC
(TEST OF ENGLISH FOR INTERNATIONAL COMMUNICATION)
TEST DE ENGLEZĂ PENTRU COMUNICARE INTERNAȚIONALĂ ÎN ARAD

Universitatea de Vest „ Vasile Goldiș" din Arad, Facultatea de Științe Umaniste, Politice și Administrative vă invită să participați luni, 27.11.2006, orele 11,00 AULA „ Vasile Goldiș", str. Unirii, nr. 3 la ședința de prezentare a examenului TOEIC pe care Universitatea de Vest „ Vasile Goldiș" îl va administra pentru județele din vestul României. TOEIC (variata pe comunicare) a TOEFL va constitui un certificat lingvistic indispensabil oricărui angajat/ angajator începând cu 01.01.2007. Prezentarea va fi urmată de o simulare TOEIC (gratuit) precum și de discuții și explicații pentru cei interesați.

(H-70413)

LOCURILE ÎN FUNCȚIE DE CAPACITATEA SĂLII

cumpana producator si distribuitor de apa naturala plata angajeaza

Agenti Vanzari pt. Arad, Oradea si Timisoara

Cerinte:
* bune abilitati de comunicare si negociere
* permis auto categ. B
* studii medii / superioare
* experienta pe o pozitie similara - avantaj
* cunoasterea limbii engleze - avantaj

Asistent Logistica pt. Timisoara

Cerinte:
* cunostinte contabilitate primra/gestiune
* cunostinte PC
* studii medii / superioare
* experienta pe o pozitie similara - avantaj

Asteptam CV la fax: 0257 229 510 sau la e-mail: arad@cumpana.ro.

(H-70410)

RO EMMPI SRL
Calea Victoriei nr. 33-35 loc. Arad, jud. Arad
Tel: 0357/101367 Fax:0257/272665; 0357/101368
office@roemmpi.ro

ANGAJEAZA
-croitori specializati masini de croit piele;
-cusatoare pentru masini de cusut piele;
-muncitori necalificati pentru calificare la locul de munca;
-personal pentru controlul calitatii produselo finite;
Conditii de angajare:
-persoane dinamice, motivante
cu dorinta de promovare
intr-o companie cu o mare experienta in domeniu
Persoanelor interesate oferim
conditii de munca deosebite,
salarii atractive in functie de performantele profesionale, tichete de masa, transport asigurat;
Cei interesati sunt asteptati la sediul firmei str. Inului - Poarta II Aris (intrare de pe Cocorilor) informatii suplimentare la telefoanele de mai sus

(H-69969)

S.C. ULTRA SYSTECO S.R.L.

vă oferă:

SISTEME DE VENTILAȚIE INTELIGENTE produse de firma franceză „AERECO" destinate spațiilor rezidențiale, birourilor, sălilor de curs pentru eliminarea umidității.

Avantaje:
- funcționare automată, permanentă, fără consum de energie
- aer proaspăt permanent
- economisirea energiei termice pierdute prin aerisirea tradițională
- costuri reduse
- adaptabile la orice fază de construcție
- eliminarea în totalitate a riscurilor depunerilor de condens
- eliminarea riscurilor îmbolnăvirilor cauzate de umiditate și mucegai

ARAD, str. Lucreția nr. 27, tel.: 0257/232.210; 0743.164.274.

(H-69788)

Vând ap. 1 cameră (01)

- **1 cameră** în imobil ultracentral, preț 22.500 Euro. Telefon 0722.488.032.
- **Apartament 1** cameră, amenajat ultracentral, preț 25.000 Eu. Telefon 210464, 0788.488.075.
- **Apartament o** cameră, ultracentral, în curte, termoficat. Informații la telefon 0257/357163.
- **Ocazie! Apartament** 1 cameră + dependințe la casă, spațios, nou, amenajat interior, exterior, zona Biserica Sârbească, 12.900 euro. Telefon 0722.344.705.

Cumpăr ap. 1 cameră (02)

- **Apartament 1**-2 camere, plata pe loc!!! Telefon 228411, 0744.849.390.
- **Apartament, garsonieră**, indiferent zona, etajul, probleme. Telefon 279718, 0744.542.931.

Vând ap. 2 camere (03)

- **Apartament 2** camere, 96 mp vedere la bulevard Banc Post. Telefon 0740.137.002.
- **Apartament 2** camere, Alfa, etaj 2, decomandat, 74 mp, îmbunătățit, 35.500 Eu. Telefon 0743.798.287.
- **Apartament 2** camere, Andrei Șaguna 65. Telefon 0740.237.728.
- **Apartament 2** camere, decomandat, amenajat, Calea A. Vlaicu, preț negociabil. Telefon 210464, 0788.488.075.
- **Apartament 2** camere, etaj 3. Telefon 0744.698.813.
- **Apartament 2** camere, etaj 4, Micălaca 500, amenajat total - termopan, 32.000 Eu negociabil. Telefon 0744.542.931.
- **Apartament 2** camere, G. Coșbuc. Telefon 0744.129.155.
- **Apartament 2** camere, în Bocsig - Cartier. Telefon 0740.750.204.
- **Apartament 2** camere semidecomandat, amenajat, parter, ideal spațiu, zona Micălaca - Voinicilor, preț 40.000 Eu. Telefon 0740.035.860.
- **Apartament 2** camere superamenajat, etaj intemediar, zona Podgoria, preț negociabil. Telefon 210464, 0788.488.075.
- **Vând apartament** 2 camere, zona Vlaicu. Telefon 0357/422210, după ora 17.

Vând ap. 3 camere (05)

- **Apartament 3** camere, Alfa, amenajat și parțial, mobilat, 45.000 Eu. Telefon 0745.070.772.
- **Apartament 3** camere în Alfa, decomandat, 2 băi, 80 mp, contorizat, et. III. Informații telefon 0741.580.218.
- **Apartament 3** camere la casă, 100 mp în spatele Poliției, preț informativ 36.000 Eu. Informații telefon 0721.254.423.
- **Apartament 3** camere la casă, zona centrală, str. Vicențiu Babeș 10, preț negociabil. Telefon 0728.105.030.
- **Apartament 3** camere Micălaca neamenajat, 41.000 Eu. Telefon 0745.070.772.
- **Apartament, 3** camere, pe C-lea Romanilor, la strada principală, semidecomandat, et. IV, balcon, 70 mp. Informații telefon 0741.580.218.
- **Apartament 3** camere, str. Decebal nr. 1. Telefon 0740.237.728.
- **Apartament 3** camere Vlaicu, superamenajat, 43.000 Eu. Telefon 0742.081.883.

APARTAMENT SAMANTHA,
urcător, bloc 2 nivele, 3 camere, str. Călimănești, ultralux, marmură, granit, complet utilat și mobilat, 80.000 Euro. 0722.505.540.

- **Urgent în** Vlaicu, apartament, 3 camere, confort 2, semidecomandat, preț 29.500 Eu negociabil. Telefon 0257/271205.

Vând ap. 4 camere (07)

- **Apartament 4** camere, central, toate utilitățile, îmbunătățit, suprafață 220 mp. Telefon 0744.478.113.
- **Apartament ultracentral** 4 camere, bucătărie, baie, hol, cămară, suprafața 220 mp, are și pivniță cu geamuri la stradă, bună pentru spațiu comercial plus 205 mp curte, preț 110.000 euro. Telefon 0257/289378.

Vând ap. 5, 6 camere (09)

- **Apartament 5** camere, Micălaca III, amenajat - 55.000 Euro. Telefon 0742.552.200.
- **Apartament ultralux** central, toate utilitățile, 5 camere. Telefon 0727.982.469, 0746.057.238

Vând ap. la casă (11)

- **Apartament 4** camere, la casă, ultracentral, etaj 1, proprietate, 166 mp utili, 4 geamuri + balcon la stradă, 79.000 Eu. Telefon 0722.786.750.
- **Apartament la** casă 2 vecini, 3 camere, bucătărie, baie, garaj, grădină 100 mp, anexe, utilități Grădiște, 40.000 Eu, 0728.496.019.
- **Apartament la** casă central în suprafață de 138 mp și 60 mp, posibilitate spațiu comercial. Telefon 0740.116.833, 285580.
- **Apartament la** casă, etaj I, central, 4 camere, utilități, L112, 1997 achitat, fără probleme, curte comună, acces auto, 55.000 Eu, 0728.496.019.

Vând case, vile (13)

- **Casă 4** camere, bucătărie, 2 băi, cu toate utilitățile, str. Tiberiu Nr. 1A, suprafața totală 750 mp, 65.000 euro, negociabil. Telefon 349941, 0744.531.812, 0745.014.384.
- **Casă cărămidă** renovată, izolată termic + mansardă, Calea 6 Vânători, 65.000 Euro negociabil, 0722.353.495.
- **Casă cu** etaj, str. Posada, nr. 10, pretabil pentru două familii, 5 camere, 2 bucătării, 2 băi, cămară, hol, terasă, garaj, pivniță etc. Telefon 0744.608.734.
- **Casă cu** toate utilitățile, FS 12, ST 903, Griviței 31. 0740.152.897.
- **Casă, Episcop** Roman Ciorogariu nr. 86, 1.000 mp teren, construiți 450 mp, preț la vedere. Informații 0744.568.863.

Decese (75)

Cu inimile zdrobite de durere ne luăm rămas bun de la cea care a fost soţie, mamă, bunică şi străbunică

FULGA HERMINA.

Înmormântarea va avea loc vineri, 24 noiembrie 2006, ora 13, de la domiciliul din str. Dr. Ion Raţiu, nr. 58.

Copiii Fulga Ilie cu familia şi Curticean Mihai cu familia

Cu tristeţe în suflete anunţăm că a trecut la cele veşnice, după o grea suferinţă, la doar 58 de ani, cel care a fost soţ, tată şi bunic

NICOLAE BORA.

Funeraliile vor avea loc vineri, ora 14, de la Capela Cimitirului Eternitatea. Dumnezeu să-l odihnească în pace!

Familia îndoliată

Cu adâncă durere anunţăm încetarea din viaţă a iubitului nostru soţ, tată, bunic şi cumnat

MARIŞ VASILE

în vârstă de 59 ani.

Înmormântarea va avea loc în data de 23 noiembrie 2006, ora 14,00, de la Capela Cimitirului Eternitatea.

Soţia Mariana, fiica Simina, ginerele Octavian şi nepotul Andrei

---

Cu adâncă durere anunţăm încetarea din viaţă a dragului nostru soţ, tată, bunic, socru, frate şi unchi,

SIMON DIMITRIE (TICĂ),

în vârstă de 65 de ani.

Dumnezeu să-l ierte şi să-l odihnească în pace! Înmormântarea va avea loc vineri, 24 noiembrie, ora 14, de la domiciliul din Arad, str. Dorobanţilor nr. 51.

Familia îndoliată

Cu adâncă durere anunţăm trecerea din viaţă a iubitei noastre mamă, bunică, soacră

FĂRCUŢIU ANA,

în vârstă de 76 de ani.

Înmormântarea va avea loc joi, 23 noiembrie 2006, ora 12,00, la cimitirul din comuna Apateu, judeţul Arad.

Familia îndoliată Fărcuţiu

Cu durere în suflet anunţăm trecerea spre veşnicie a celui care a fost tată, bunic şi străbunic

ARDELEAN PETRU,

în vârstă de 85 ani.

Înmormântarea are loc astăzi, 23 noiembrie 2006, la domiciliul din Şimand nr. 670.

Familiile Muntean, Ardelean şi Săvan

Cu adâncă durere anunţ încetarea din viaţă a iubitului meu soţ

JURJ GHEORGHE

în vârstă de 78 ani din Lipova.

Înmormântarea va avea loc vineri, 24 noiembrie, de la Biserica Ortodoxă din Radna, la ora 11,00.

Soţia îndoliată

Cu adâncă durere anunţăm trecerea din viaţă a iubitului nostru soţ, tată şi bunic

SORIŢĂU VASILE ALEXA

în vârstă de 68 ani.

Înmormântarea va avea loc astăzi, 23 noiembrie 2006, ora 13, la domiciliu în satul Iacobini.

Familia îndurerată

Cu adâncă durere şi tristeţe, anunţăm încetarea din viaţă, după o lungă şi grea suferinţă a iubitei noastre mame şi bunică

PĂTROI LIVIA

din Grăniceri.

Înmormântarea va avea loc în comuna Grăniceri la 24 noiembrie 2006.

Familia îndoliată

Cu durere în suflet anunţăm încetarea din viaţă la vârsta de 85 ani a iubitului nostru soţ, tată, socru, bunic şi străbunic

GOLDIŞ IOAN "ŢINCU".

Înmormântarea are loc azi, 23 noiembrie 2006, ora 13, în localitatea Vasile Goldiş. Dumnezeu să-l ierte!

Familia îndoliată

Condoleanţe (110)

Suntem alături de familia Fulga la greaua pierdere pe care au suferit-o la trecerea în nefiinţă a celei care a fost

FULGA HERMINA.

Familia Vidulescu

Sunt alături de familia Fulga şi Curticean la greaua pierdere pe care au suferit-o la trecerea în nefiinţă a celei care a fost

FULGA HERMINA.

Victor

Suntem alături de familia Fulga la greaua pierdere pe care au suferit-o la trecerea în nefiinţă a celei care a fost

FULGA HERMINA.

Familia Bodea

Anunţurile de deces se publică GRATUIT!

Colectivul firmei SC Manolo SRL este alături de colegii Curticean Mihai şi Fulga Ilie la durerea pricinuită de decesul mamei şi transmit sincere condoleanţe familiilor îndoliate. Dumnezeu s-o odihnească în pace!

Sincere condoleanţe şi întreaga compasiune familiei Curticeanu Mihai la pierderea mamei sale. Dumnezeu să o odihnească în pace!

Familia Ungureanu A.

Suntem alături de Rodica şi familia ei în clipele grele prin care trece acum, la despărţirea de soţul său

NICOLAE BORA.

Sincerele noastre condoleanţe şi întreaga compasiune!

Familiile Câmpean şi Groza

Suntem alături de vecina noastră Bejenariu Rodica, la marea pierdere pricinuită de moartea soţului

NICOLAE.

Sincere condoleanţe familiei îndoliate!

Asociaţia de locatari Bl. Z 23, Sc. F.

Colectivul firmei SC Manolo SRL este alături de colegul Filimon Octavian la durerea pricinuită de decesul socrului şi transmit sincere condoleanţe familiei îndoliate. Dumnezeu să-l odihnească în pace!

Cu inimile pline de durere ne despărţim de cea care a fost sora şi cumnata noastră dragă

PĂTROI LIVIA

din Grăniceri.

Dumnezeu să o ierte şi să o odihnească în pace!

Fratele Ardelean Ioan şi cumnata Victoria

Întreg colectivul secţiei A.T.I. a Spitalului Judeţean Arad, suntem alături de colega noastră STOICESCU NORICA, la greaua încercare pricinuită de trecerea în nefiinţă a tatălui ei şi transmitem sincere condoleanţe.

Servicii funerare

RO STYL COMPANY
SERVICII FUNERARE
Magazin deschis şi noaptea
Str. Eminescu nr. 22 (lângă Artex)
tel. 214.422 , 0744.690.121
GRATUIT
- capac frigorific pentru clienţii care fac spălat, îmbrăcat şi transport la cimitir
- Transport sicriu la domiciliul în Arad
REDUCERE 20%
la sicriu pentru clienţii care au mai lucrat cu firma (copie după factură)
SICRIE la preţ de producător
De la 150 RON
- toate articolele necesare pentru înmormântare
- cortegiu, transport intern şi extern
PLATA ŞI DUPĂ ÎNCASAREA AJUTORULUI DE ÎNMORMÂNTARE
(N-60140)

SRAC ISO 9001 IQNet
SC NOSFERATUM SRL
Servicii Funerare
tel. 270.437; 0744/554.874
www.nosferatum.ro
Cea mai mare diversitate de sicrie si accesorii funerare la preturi corecte.
+ capac frigorific
+ capela cu circuit inchis
+ coroane, jerbe, aranjamente florale la pret de producator
+ organizare de parastase
Pachete complete cu preturi incepand de la 290 RON
Gratuit : - imbalsamare
- igienizat, cosmetizat
- transportul sicriului la domiciliu
Reducere 10% pentru pensionari.
Str.Ghiba Birta nr.26 (lângă Piata M.Viteazu)
nou Chisineu -Cris, Str. Infratirii nr.55

Suntem alături de d-na profesor Mihuț Felicia în marea durere pricinuită de moartea tatălui. Sincere condoleanțe!

Junc Delia și familia Gagea Ioan din Chișineu-Criș

Suntem alături de familia Pavel din Sintea Mare în aceste momente pricinuite de pierderea tatălui.

Din partea fam. Roșca din Arad

Păstrăm momente plăcute petrecute împreună cu tine și vei rămâne pentru totdeauna în inimile noastre

SORIȚĂU VASILE.

A ta soră Iosana cu copiii și familiile lor

Sincere condoleanțe fam. ing. Schlesinger Ionel și Lucia la trecerea în neființă a fratelui și cumnatului.

Din partea familiei Pasztor

Sincere condoleanțe familiei ing. Schlesinger Ionel și Lucia la trecerea în neființă a fratelui și cumnatului.

Din partea angajaților și internaților din Căminul de Bătrâni al Comunității Evreilor din Arad

---

Suntem alături de colega noastră, prof. Maria Sabo, în marea durere pricinuită de trecerea la cele veșnice a mamei dragi. Dumnezeu s-o odihnească în pace!

Colectivul Grupului Școlar Forestier Arad

Suntem alături de colega noastră Simon Ramona și de familia acesteia în greaua suferință pricinuită de decesul socrului său.

Colegele de la Cabinet Psihologic SC ANDNIN SRL

Triști și îndurerați anunțăm încetarea din viață după o grea suferință a verișoarei noastre

CROCNEAN ELENA.

Verișoara Elena din Frumușeni cu familia

Mulțumim tuturor rudelor, vecinilor, colegilor de la Amarad S.A. și tuturor celor care prin prezență, jerbe și coroane au fost alături de noi la marea durere pricinuită prin pierderea dragului nostru tată, bunic și străbunic, cel ce a fost

RUSU TRAIAN.

Dumnezeu să-l odihnească în pace! Nu îl vom uita niciodată.

Familiile Rusu și Păcurariu

Comemorări (76)

Apăsați de tristețe și dor, amintim că se împlinesc patru ani de când

doctorul CIBIAN SIMION

a trecut la cele veșnice. Odihnească-se în pace.

Soția

Cu durere în suflet și lacrimi în ochi anunțăm că astăzi 25 noiembrie 2006 se împlinește 1 an de când a plecat de lângă noi mama

MIHUȚA ILEANA

din Camna.

La 26 decembrie 2006 se împlinesc 15 ani de când a plecat tata -

JIGOVAN AUREL

în drum fără întoarcere. Pe data de 25 februarie 2007 se împlinesc 30 de ani de când a plecat de lângă noi copilul nostru -

JIGOVAN AUREL

într-un tragic accident. Dumnezeu să-l odihnească!

Vă plâng mereu mama, nora Ana, tata, fiul Ilie, nepoata, sora Florica - SUA, nepoatele din Ineu, neamurile din Arad

---

Dragă

GABRIELA NICOLETA MARIAN

la cea de a 32 aniversare

în loc să-ți spunem „La Mulți Ani" rugăm pe Bunul Dumnezeu să-ți dea odihnă veșnică!

Iubitul tău fiu Tudor Cristian, părinții, soțul, sora cu familia și socrii

---

Duminică 26 noiembrie se împlinesc 40 zile de când a plecat pe ultimul drum, lăsându-ne în suflet durere și lacrimi cea care a fost soție bună, mamă și bunică

FLORICA GAVRILETE

din Grăniceri.

Dumnezeu să o odihnească în pace! Parastasul va avea loc în data de 26 noiembrie la Biserica Ortodoxă din Grăniceri.

Lacrimi și durere în sufletele noastre timp de 1 an de când a plecat dintre noi

KALMÁR IULIANA IUȚI

cea mai bună mamă, bunică, soacră, soră, cumnată și prietenă. Amintirea ta va dăinui veșnic în inimile noastre până la ziua revederii si-ți păstrăm în suflet amintirile ce ne-au rămas din clipele petrecute împreună.

Familia

În 26 noiembrie 2006 se împlinește un an de la decesul mamei mele și respectiv jumătate de an de la decesul tatălui meu

MICȘA GHEORGHE,

MICȘA MARIA

din Secusigiu.

Slujba de pomenire, parastasul va avea loc în data de 26 noiembrie 2006 la Catedrala Veche (Piața Mare) la ora 12,00.

Fiica Lavinia cu familia

Un pios omagiu de la trecerea în eternitate a dragei mele soții

CONSTANTINESCU EDIT IULIANA.

Dumnezeu s-o odihnească!

Soțul și fiul Marius

Tristețe și durere ne aduce în suflete ziua de 23 noiembrie, când în urmă cu 4 ani ai plecat dintre noi, dragul nostru soț, tată, socru,

MOȚ IOAN.

Vei rămâne veșnic în inimile noastre. Dumnezeu să-l odihnească!

Soția, fiii, nora și nepoata

Astăzi se împlinesc 10 ani de la trecerea în neființă a celui care a fost

TIȘLER DUMITRU.

Soția Maria și fiul Mircea

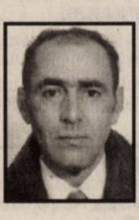

Astăzi se împlinesc 6 ani de când/ Te-ai dus departe printre stele/ Pe drumul fără de sfârșit/ Vei fi de-a pururi pomenit,

MIHĂIEȘ GHEORGHE.

Veșnic îndurerați soția Ana, fiul Florin, nepoata Patricia, fiica Lili și ginerele Gabi

---

Ne amintim cu drag de chipul tău bun și blând, chiar dacă au trecut 21 ani de când ai plecat dintre noi, iubitul nostru tată

BULZAN NICOLAE.

Odihnește în pace și Dumnezeu să te ocrotească în Împărăția Cerului!

Familia

Păstrându-le vie amintirea îi readucem pentru o clipă în memoria acelora care i-au cunoscut pe

CORDOVAN LETIȚIA

și

CORDOVAN GHEORGHE

din Secusigiu

la împlinirea a 8 ani și 1 an de la trecerea în neființă. Dumnezeu să-i odihnească!

Fam. Cordovan, Ignat, Achim

S-a scurs un an de când sufletul mult regretatului soț, tată și bunic a trecut la cele veșnice

ec. VLAICU IOAN.

Slujba de pomenire va avea loc în data de 24.XI.2006, la Parohia Bisericii Faleza Sud, str. Condurașilor, Alfa.

Familia

S-au scurs 6 săptămâni de la trecerea în neființă a celui care a fost soț, tată, bunic și străbunic

col. (r) GHERGHESCU IOAN.

Comemorarea va avea loc la Biserica Ortodoxă Gai în ziua de 25 noiembrie, ora 12,00.

Familiile îndoliate Gherghescu, Mican, Ciupe

Se împlinesc 4 ani de la decesul iubitului nostru soț și tată

WESSELINK HENDRIK JAN.

Dumnezeu să-l odihnească!

Familia îndurerată

• **Casă Gai**, 1.000 mp, FS 14, cărămidă, toate utilitățile, 43.000 Euro. Telefon 0746.010.218.

• **Casă în Aradul Nou, 4 camere toate utilitățile. Telefon 0743.142.346.**

• **Casă în** Bujac 529 mp, 45.000 Euro, negociabil. Telefon 289708.

• **Casă în** curte, central, str. O Goga, P +D, 4 camere, 2 bucătării, baie, toate utilitățile încălzire proprie cu gaz, termopan, curte cu acces auto, 69.000 Euro, negociabil. Telefon 252726, 0720.071.045.

• **Casă, mansardată**, amenajată, zona Boul Roșu. Telefon 0740.915.121, 0743.577.152.

• **Casă mare** cu etaj, din cărămidă, solidă 600 mp, zonă bună Grădiște. Telefon 218025.

• **Casă mică** cu teren, 420 mp, curent, gaz, apă, canal, asfalt, str. Poienei 36. Urgent! 68.500 euro. Telefon 0740.886.894.

• **Construcție nouă**, toate utilitățile, 225 mp, front stradal mare, str. Cocorilor 75.000 euro, ideal hale. Telefon 0722.344.705.

• **Vând (schimb)** casă mare în Aradul Nou, toate utilitățile, aștept variante și în județ. Telefon 0722.247.219.

• **Vilă, Aradul** Nou, construcție 2006, D + P + M amenajată. Telefon 210464, 0788.488.075.

• **Vilă în** Aradul Nou, SC 380 mp, recent finisată, materiale de calitate. Telefon 210464, 0788.466.797.

Vând case de vacanță (15)

• **Cabană mare** în Căpruța 8 camere, bucătărie, baie, suprafață teren 6.300 mp. Telefon 0740.310.428, 0724.570.310.

• **Casă de** vacanță cu 5.000 mp teren, preț 9.500 Euro. Telefon 0742.325.159.

Vând case la țară (17)

• **Casă cu** grădină în sat Tisa nr. 64 Hălmagiu. Informații 0742.061.532.

• **Casă** cu grădină în Curtici, str. I. L. Caragiale, nr. 19. Telefon 0740.142.542.

• **Casă cu** grădină în Șiria, Calea Aradului nr. 1547. Relații la telefon 531802.

• **Casă cu** loc întreg în comuna Șeitin, distanța 45 km de Arad. Telefon 0257/415009.

• **Casă în** comuna Semlac nr. 150, 2.880 mp. Informații la 0746.035.718.

• **Casă în** Ineu, 3 camere, bucătărie, cămară, grajd, curte mare, grădină mare. Telefon 0257/511110, 0741.204.506.

CASĂ, LOCURI
de casă, zona Ghiorocului, ofertă variată, 0724.298.069.

CASĂ MARE,
grădină, anexe, diverse, Sebiș, 0745.608.147, 0357/419128.

• **Casă P+M**, loc. Zimand-Cuz în roșu. Telefon 0723.664.802.

• **Casă stare** bună, locuibilă cu grădină în Felnac la margine de sat. Informații telefon 411042.

CASĂ ZERIND
nr. 139, ideal privatizare, central, la șoseaua Arad-Oradea, 1.000 mp. Telefon 0729.456.699.

LOC DE
casă, Păuliș, 2.000 mp, 12.500 Eu, 0724.298.069.

• **Ocazie! Casă** localitatea Iratoș 1.440 mp. Telefon 0747.758.896.

• **Urgent! Casă** în Secusigiu, 4 încăperi rigipsate, baie, hol, coridor, gresie, faianță, partea electrică, geamuri termopan, uși noi. Telefon 0746.242.640.

Vând garsoniere (19)

• **Garsonieră confort** I, Micălaca Piața Soarelui, etaj 3, neamenajată 20.100 Eu. Telefon 0744.542.931.

• **Garsonieră, etaj** 1, ap. 24 Chișineu-Criș. Telefon 0745.421.399, 327165.

GARSONIERĂ, STR.
Bușteni, etaj 4/4, 38 mp, preț 22.000 Euro. Telefon 0722.505.540.

• **Garsonieră utilată**, zona UTA, 0742.572.725, 255940, 0745.832.335.

Vând terenuri (21)

• **1 ha** de teren la 500 m distanță de drumul Arad-Zădăreni, posibilități gaz, curent. Telefon 0751.861.977.

• **1.000** mp Tabacovici 100 Eu/mp. Telefon 0722.402.188, 0720.085.231.

• **1,4** Ha între Pecica - Nădlac, la șosea, pe dreapta.Telefon 0722.257.409.

• **2 Ha** teren între Horia - Șiria aproape de drum 3000 Eu/Ha, 0744.154.137.

• **23500 mp** teren la șosea Horia - Șiria 36 m FS 4 Eu mp, 0744.154.137.

• **2,5** Ha la șoseaua Pecica - Turnu, aproape de zona Industrială, curent, FS dublu. Telefon 0722.257.409.

• **3 (trei)** ha pământ arabil, la C.A.I - Curtici (Muscă). Telefon 0257/464.015.

• **3500 mp** teren, FS 31 ml, la șosea, în fața la CET Arad. Telefon 0722.356.210.

• **Casă central** amenajată s. util 170 mp. Telefon 0740.035.860.

• **Casă și** teren sup 2.000 mp în Aradul Nou, toate utilitățile, str. Zimbrului. Telefon 0744.340.878.

• **Extravilan 1**.200- 1.801 ha, 1.500 Eu/ha, întabulat, Galșa, 531445.

• **Intravilan 2**.200 mp sau parcelat 700 mp, perimetru stradal, Sântana, Legea 112 (promisiune vânzare), 14 Euro/mp, negociabil. Informații telefon 0721.372.299.

• **Loc casă** Vladimirescu 530 mp, 11.500 Eu. Telefon 0727.982.469, 0746.057.238.

• **Loc de** casă în Sânleani sup 450 - 900 mp. Telefon 0744.340.878.

• **Locuri casă** 400 mp, toate utilitățile, Bujac, zonă de vile, 19.000 euro. Telefon 0722.344.705.

• **Locuri de** casă în Șofronea, cartier nou, 234970, 0721.576.773.

• **Locuri pentru** locuințe, suprafețe de 500 mp, utilități apă, gaz, curent, la intrarea în Zimand Cuz. Telefon 0741.150.059, 0722.237.564.

TEREN 1,
5 hectare, la 500 m de Zădăreni, front stradal 40 m, 65.000 Euro. 0722.505.540.

TEREN 1500
mp, pe centură Gai cu casă, preț 78.000 Eu. Telefon 0727.836.953.

• **Teren 25** Eu/mp Vladimirescu - rezidențial. Telefon 0740.035.860.

• **Teren 3** ha, FS 50 ml, între Arad și Iratoș, 20.000 Euro. Telefon 0746.010.218.

• **Teren FS** 56 ml, ST 1700 mp, zona Mureșel, preț 85 Eu/mp. Telefon 210464, 0788.488.075.

TEREN GRĂDIȘTE,
cu casă 4 camere, str. Budai Deleanu, FS 15,50 m, suprafață 748 mp, 65.000 Euro. 0722.505.540.

• **Teren în** jurul combinatului, cu deschidere la drum. Telefon 0727.982.469, 0746.057.238

• **Teren intravilan** (350 mp). Telefon 0723.640.617.

• **Teren intravilan** 408 mp în Sânicolau Mic pe colț FS 26-16 șosea asfaltată între case, preț 20.000 Eu negociabil. Telefon 0745.514.381, 0741.019.475.

• **Teren intravilan** 600 mp în Bodrogul Nou la șoseaua spre mănăstire FS 14,6, între case, preț 10.000 Eu negociabil. Telefon 0745.514.381, 0741.019.475.

• **Teren intravilan** în Grădiște, 1.200 mp. Informații telefon 0744.479.838.

TEREN LA
centură N-E, Micălaca - Grădiște, S = 1 ha, 4,20 Euro/mp. Telefon 0722.782.353.

• **Teren la** șosea, aproape de Zădăreni, 1.500 mp și 19.800 mp. Telefon 0745.638.004.

• **Teren la** șosea, după Vladimirescu pe partea dreaptă, 14.000 mp, 5,5 Euro/mp, FS 40 ml. Telefon 0727.982.469, 0746.057.238.

TEREN MICĂLACA,
str. Dreptății, colț cu Digului, 784 mp, FS 28 ml, 55.000 Euro. Telefon 0722.505.540.

• **Teren pentru** construcție casă, 700-1.000 mp, zonă bună în Bujac cu utilități la stradă 40 Euro/mp, negociabil puțin, 0744.126.128, 0747.296.207.

• **Teren situat** pe str. Oituz (zona Alfa) în suprafață de 771 mp, FS 30 m. Telefon 0740.637.738.

Cumpăr terenuri (22)

• **Pământ agricol**, pășune, fâneață, livadă, raza municipiului Arad. Telefon 0745.895.483.

• **Teren agricol** în zona Cimitirului din Bujac. Telefon 0722.288.522, 0257/272757.

Vând locuri de veci (23)

• **Două locuri** de veci în cimitirul Eternitatea, 214428, 0727.122.361.

• **3** locuri de veci la Cimitirul UTA. Informații telefon 371855.

Vând spații comerciale (25)

CASĂ +
BRUTĂRIE (sau închiriez) 160 mp pentru DEPOZITARE. Informații telefon 275372. (Cocoșvaros).

HALĂ 1200
mp, TEREN 3600 mp, în GRĂDIȘTE, la centură. Telefon 0722.356.210.

SPAȚIU COMERCIAL,
Poetului, 55 mp, preț 60.000 Euro. Telefon 0742.552.200.

SPAȚIU COMERCIAL,
zona 300 Micălaca, S=97 mp, 55.000 Eu/negociabil, 0722.149.845.

SPAȚIU PRODUCȚIE
sau DEPOZITARE, 223 mp, toate utilitățile, negociabil. Telefon 0722.356.210.

SPAȚIU PRODUCȚIE
sau DEPOZITARE, 325 mp, toate utilitățile, acces TIR. Telefon 0722.356.210.

URGENT: APARTAMENT
2 camere, central, pentru SPAȚIU COMERCIAL - BIROURI, L 112, 1997 (la demisol), preț 26.000 Eu negociabil, 0747.039.569.

Vând alte imobile (27)

• **Castel secolul** XVIII, vestul țării, 180.000 Euro. Telefon 0744.789.751.

Imobile chirii (29)

• **Caut să** închiriez apartament 2-3 camere sau garsonieră, 0722.606.448.

• **Dau în** chirie apartament 2-3 camere pentru birou, 300 Eu, 0726.289.694.

• **Dau în** chirie apartament 2 camere, etaj 1, ultracentral, Piața Avram Iancu. Informații 0741.289.475.

• **Dau în** chirie apartament 2 camere mobilat Micălaca, 170 Eu, 0726.289.694.

• **Dau în** chirie apartament 2 camere nemobilate, Micălaca 100 Eu, 0726.289.694.

• **Dau în** chirie apartament 2 camere, zona 300, mobilat modern. Telefon 0723.447.510, 0728.364.164.

• **Dau în** chirie apartament 3 camere, mobilate, Centru, Micălaca, Vlaicu, 0722.606.448.

• **Dau în** chirie apartament cu 2 camere, mobilat și contorizat, în Grădiște. Telefon 0741.584.346, 0747.331.244.

• **Dau în** chirie apartament cu o cameră mobilat. Informații la telefon 254518, 260081 între orele 15-17.

• **Dau în** chirie garsonieră mobilată central, str. Agnita nr. 22, bl. H. et. I. Telefon 464054.

• **Dau în** chirie pe termen lung 2 camere nemobilate, etajul 3, strada Ineului. Telefon 0257/232315, 0743.464.849, 245589.

• **Închiriez 2**-4 camere ultracentral, birouri, locuință. Telefon 0722.257.409, 213192.

• **Închiriez apartament** 2 camere, amenajat, la Podgoria. Preț 350 Euro negociabil+garanție, 0746.121.773, 213410.

• **Închiriez apartament** 2 camere, confort 1 mobilat, utilat, cablu, internet pe Vlaicu la șosea 150 Euro/lună + 150 garanție. Informații telefon 0746.378.931.

• **Închiriez apartament** 2 camere în Vlaicu, mobilat, contorizat, geam termopan, utilat cu: aragaz, hotă, mașină de spălat, TV, frigider. Informații telefon 0741.580.218.

ÎNCHIRIEZ APARTAMENT
3 camere, et. I, Libelula, 350 Eu. Telefon 0722.488.032.

• **Închiriez apartament** lux 2 camere. Telefon 0742.081.883.

• **Închiriez apartamente** 2-3 camere decomandate, mobilate, utilate, Micalaca - Miorița, 2 băi, cu garaj, 200-300 Euro/lună. Telefon 0727.982.469, 0746.057.238.

• **Închiriez casă** + curte, pretabil spațiu, Calea Radnei nr. 262/A. Informații telefon 263383 între orele 12,00-16,00, zilnic.

• **Închiriez casă**, 2 camere, singur în curte, apă, gaz, Aradul Nou. Telefon 0257/230993, 0745.534.927.

• **Închiriez garsonieră** CF I, central, mobilat, utilat, contorizat. Telefon 255775.

• **Închiriez garsonieră** decomandată în Grădiște, mobilată, frigider, aragaz, internet, telefon din 01.12 cu 130 Euro negociabil. Telefon 0744.782.552.

• **Închiriez garsonieră** lux, Vlaicu, 150 Euro/lună. Telefon 0727.982.469, 0746.057.238.

• **Ofer închiriere** apartament 1 cameră, ultracentral, mobilat, utilat lux, 200 Euro/lună. Telefon 0727.982.469, 0746.057.238.

• **Ofer închiriere** apartament 2 camere, ultracentral, amenajat, utilat, la cheie, 250 Euro/lună, negociabil. Telefon 0727.982.469, 0746.057.238.

• **Ofer închiriere** apartament în Palatul Cenad, 100 mp, amenajat, utilat ultramodern, pretabil locuință sau birouri, 400 Euro/lună. Telefon 0727.982.469, 0746.057.238.

• **Primesc fete** în chirie, închiriez apartament 2 camere. Telefon 0722.348.103.

Chirii spații comerciale (88)

CAUT PENTRU
închiriat SPAȚIU COMERCIAL 50-75 mp. Telefon 0722.141.654.

DAU ÎN
chirie SPAȚIU COMERCIAL, 120 mp, B-dul Dragalina, zona Boul Roșu. Telefon 0722.141.654.

ÎNCHIRIEZ (OFER)
SPAȚII PRODUCȚIE-DEPOZITARE, toate utilitățile, convenabil, 0721.939.353, 0357/419277.

Închiriez HALĂ , 1.400 mp, toate utilitățile, lângă Selgros. Telefon 0729.308.870.

ÎNCHIRIEZ CONVENABIL
SPAȚII COMERCIALE, nou, amenajate, str. Eminescu, Șaguna, HALĂ, Cocorilor. Telefon 0722.344.705.

ÎNCHIRIEZ SPAȚIU
birou, ultracentral, 3 încăperi, grup sanitar, 88 mp, preț 300 Euro. Informații telefon 0746.664.384.

ÎNCHIRIEZ SPAȚIU
COMERCIAL 86 mp str. Eminescu. Telefon 0744.784.910.

ÎNCHIRIEZ SPAȚIU
COMERCIAL pe str. Episcopiei, în suprafață de 71 mp (20 mp subsol). Telefon 0740.637.738.

ÎNCHIRIEZ SPAȚIU
COMERCIAL, str. Andrei Șaguna, nr. 43. Telefon 0741.224.113.

ÎNCHIRIEZ SPAȚIU
zonă centrală, la șosea 110 mp. Telefon 0741.003.037.

OFER SPRE
închiriere HALĂ 280 mp în Parcul Industrial UTA, toate utilitățile. Telefon 0723.659.019.

OFERIM SPRE
închiriere 2 SPAȚII COMERCIALE 170 mp - 338 mp pretabil activități comerciale, producții, birouri. Telefon 0747.627.914, 0788.474.148.

Auto românești (36)

• **Vând Dacia** 1310, an 1999, stare impecabilă, alarmă + central, jante Aluminiu, cauciucuri, telescoape, motor, nou, instalație GPL, MP3. Telefon 0744.767.310.

• **Vând Dacia** 1310, fabricată '95 cu instalație gaz și Dacia 1310, fabricată '89 1.600 euro și 900 euro, negociabil. 0741.026.654.

• **Vând Dacia** 1310 i fab. 2003 GPL + benzină, stare impecabilă, 3.300 Eu negociabil. Telefon 0745.669.544.

• **Vând Dacia** Break, 1999, motor 1.6, stare impecabilă. Telefon 454018.

• **Vând Dacia** Break, din '98, pe gaz, 338587.

• **Vând Dacia** Logan Ambiance, an 2004, alb, service la zi, 5.350 Euro negociabil, 0740.310.391.

• **Vând Dacia** Nova anul 1998 instalație gaz omologată, str. Faurilor 17 (Gai) Arad. Telefon 0749.082.151, preț 1.800 Euro.

• **Vând Dacia** Papuc, 2 locuri, 1,9 D, an 2003, fibră, preț 4.400 Eu. Telefon 0723.333.515.

• **Vând Dacia** Papuc, 2 locuri, în stare perfectă. Informații 0751.043.050.

• **Vând Dacia** Solenza, an 2004, albă 4.300 Euro negociabil, 0745.157.802.

• **Vând Dacia** Solenza, an 2004, climă, central, CD, stare impecabilă 4.950 Eu. Telefon 0723.045.296.

• **Vând Oltcit** Club, an fabricație 1986, preț 350 Euro negociabil. Telefon 0746.101.287.

• **Vând urgent** Dacia 1310, model 1990, preț 1.000 Euro negociabil. Telefon 0357/409657.

Auto străine (37)

• **Ofertă Opel** Senator 2,3 TD, an 1986, înmatriculat PF, ITP, preț 800 Euro. Telefon 0723.333.515.

• **Vând Audi** A 4, bleumarin, 1,8 t, 2001. Telefon 0744.611.048.

• **Vând Cielo** Executive, an 2003, full option, preț 5.400 Eu, negociabil. Telefon 0745.390.325.

• **Vând Matiz** cu toate dotările, argintiu, stare foarte bună, 4.400 Euro negociabil, 0744.427.876.

• **Vând Nissan** Bluebird, an 1989, Diesel, stare bună, preț 2.100 euro, negociabil. Telefon 531623, 0724.846.774.

VÂND OPEL
Astra Caravan, an 1993, stare foarte bună, 3.800 Eu negociabil. Telefon 0744.627.243.

• **Vând Opel** Calibra tuning 278966, 0721.215.374.

• **Vând Peugeot** 407 Diesel, an 2005, posibil leasing. Telefon 0744.789.751.

• **Vând Skoda** Fabia Confort, 1,9 TDI, an 2002. Telefon 0723.333.515.

VÂND URGENT
Mercedes A Classe 160 CDI, an fabricație 2004. Telefon 0740.099.509.

• **Vând VW** Bora, 1,9 TDI, PD, an 2000, tuning sport, full options. Telefon 0723.333.515.

• **Vând VW** Jeta II Diesel vișiniu 4 uși, consum 4%, mașină complet recarosată de 1 lună, arată impecabil 3.300 Euro negociabil. Telefon 0743.821.153.

• **Vând VW** Passat, an 1985, Diesel, persoană fizică. 0745.652.243.

• **Vând VW** Passat, an fabricație 1995 1,8 benzină, impecabil, unic proprietar, preț 5.200 Eu negociabil. Telefon 0744.284.907.

Camioane, remorci (39)

• **Vând rabă** autobasculantă 8,5 t. Telefon 0742.302.428.

• **Vând Saviem**, stare bună, cauciucuri noi. Preț 50 milioane. Telefon 373506.

Utilaje, unelte, industriale și agricole (40)

• **Cumpăr aparat** sudură (triodină) și defect. Telefon 0726.829.424.

• **Vând tractor** Steyr 50 CP, 4 cilindri, cu consum mic și semănătoare porumb 4 rânduri cu fertilizator. 0749.984.894.

VÂND 2
tractoare U 650 rutiere și utilajele agricole aferente. Telefon 0745.631.698, 218203.

• **Vând două** tractoare U 650, remorcă 7 RBA, înmatriculate și toată gama de utilaje pentru porumb și grâu. Telefon 0745.638.004.

VÂND FELIATOR
PÂINE pentru BRUTĂRIE. Informații 0751.043.050.

• **Vând tractor** U 650, remorcă 5 t, prășitoare pe 7 rânduri, toate în stare perfectă. Telefon 0749.081.941.

Moto-velo (41)

• **Vând motoretă** Mobra, an 1983, preț 200 Eu negociabil, 0724.904.720.

Piese, accesorii (42)

• **Vând motor** Mercedes, 300 cmc + cutie viteză, preț avantajos. Telefon 0742.045.420.

• **Vând piese** pentru buldozer S 1500, S 650, electromotoare; 0726.253.412.

Garaje (43)

• **Vând garaj** zidit, cu autorizație, în Piața Avram Iancu. Informații telefon 0741.289.475.

Cumpărări (44)

• **Cumpăr Dacia** Break, an 2004 sau 2005. Telefon 461221, 0745.048.337.

Chirii (45)

• **Vând/închiriez garaj** Aradul-Nou, lângă Padiș. Telefon 0748.914.562.

Mobilier și interioare (47)

VÂND COLȚARE,
CANAPELE, FOTOLII, noi, diverse culori și dimensiuni, 286069.

Publicitate eficientă în
ADEVĂRUL
cel mai citit ziar județean!

INFORM MEDIA, editorul cotidianelor Adevărul de Arad și Arad Expres, parte a grupului multinațional Inform Media, care își desfășoară activitatea în domeniul presei locale tipărite

CAUTĂ
colaboratori publicitate

Cerințe:
- aspect fizic plăcut
- abilități de comunicare
- spirit organizatoric
- experiența în vânzări constituie avantaj

Se oferă:
- comision atractiv din vânzări

Dacă dorești să te alături echipei noastre, poți să-ți depui CV-ul personal la adresa redacției: Bd. Revoluției, nr. 81 sau la fax:0257/280.655; e-mail: georgeta.pernes@inform-media.ro.
Informații suplimentare la telefon: 281.802, între orele 9-16.
Doar persoanele selectate vor fi contactate pentru interviu.
Termen de predare a CV-urilor: 20 noiembrie 2006.

INFORM MEDIA, editorul cotidianelor Adevărul de Arad și Arad Expres, parte a grupului multinațional Inform Media, care își desfășoară activitatea în domeniul presei locale tipărite

CAUTĂ
organizatori de presă
pentru contractarea de abonamente

Cerințe:
- abilități de comunicare
- spirit organizatoric
- corectitudine

CV-urile se vor depune la secretariatul cotidianului ADEVĂRUL, Bd. Revoluției, nr. 81.
Informații suplimentare la telefon: 281.797 sau 281.802.

Tămăduitoarea Valeria Zena

Se întoarce cu cele mai puternice descântece şi leacuri în postul Sfintei Sărbatori de Crăciun.
Are alifii de dragoste năvalnică de afumat şi îndepărtarea răului şi farmecelor. Are talismane purtătoare de noroc şi de apărare, are fructul dragostei. Ea are puteri de-a dezlega farmece şi blesteme. Împacă familii dezbinate, scoate argintul viu, lecuieşte beţia, inpotenţa, aduce persoana iubită înapoi şi multe altele.
Ea vă poate dezlega după datele personale de la distanta.
Sunaţi la 0744/288.220 ; 0720/ 511.373

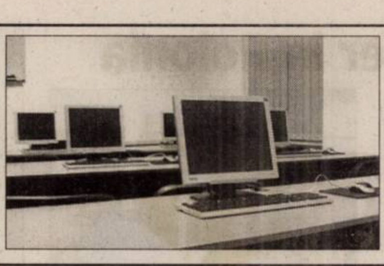

CURSURI DE INIŢIERE UTILIZARE CALCULATOR numai 199 RON. Telefon 253834, 0740.872.601.

CURSURI MASAJ REFLEXOTERAPIE, DIPLOME STAT, 250 lei. Telefon 250220, 0724.442.686.

VÂND CU 15% reducere MOBILĂ second-hand, import Germania. Telefon 461600, 461374.

- **Vând mobilă** ieftină. Telefon 0746.121.773, 213410.
- **Vând mobilier** sufragerie, cărucior copil. Telefon 0723.511.299.
- **Vând urgent** canapea extensibilă, preţ 3.000.000, 0722.542.225.
- **Vând uşi** şi geamuri. Telefon 276898.

Televizoare (48)

VÂND TELEVIZOARE, TELECOMENZI, piese de schimb. Telefon 467474, 0788.592.060.

Calculatoare şi accesorii (51)

- **Schimb Laptop** IPC, super dotat cu Dacia, acte la zi. Telefon 0721.583.110, 0747.938.968.

Îmbrăcăminte, încălţăminte articole sport (52)

- **Blană lungă**, căciulă şi guler vulpe argintie. Telefon 0721.377.316.

Materiale de construcţii (53)

ABIA, ACUM, acasă, aduc acceptabil BALAST, NISIP, duc MOLOZUL 2-9 mc. 0745.036.969, 0722.389.480.

ACUM ADUC NISIP, BALAST, LEMNE FOC, 214535, 0742.749.698.

ACUM AVEM BOLŢARI TERMOIZOLANŢI, 11 modele, 5 dimensiuni. Telefon 0745.634.885.

ADUC BALAST, NISIP, PĂMÂNT GAZON, preferabil 3 mc. 0741.679.475.

AVEM BOLŢARI TERMOIZOLANŢI, OMOLOGAŢI, DIFERITE MODELE, BALUŞTRII, PAVELE, BORDURI, EXECUTĂM MONTARE, ÎNCHIRIEM MAŞINĂ TASAT TEREN, telefon 0257/283.683, 0722.621.600, 0722.870.752 (C.P. 283/2006)

VÂND EN-gros FIER BETON FASONAT, NEFASONAT, Micălaca, Vrancei 5. Telefon 219400, 0788.909.642.

VÂND LEMNI DE FOC esenţă tare, 650 mc, 0726.787.757 0726.991.093.

VÂND LEMNE FOC tăiate '00.000 lei/mc. Telefon 278583, 0746.01.292, Nicu.

VÂND LEMNE FOC TĂIATE esenţă tare, convenabil. Telefon 27838, 0721.592.572.

VÂND PLASĂ de GARD (0.000 lei/ml - 1,50 m înălţime, OŢEL BETON OB - 20.500 şi PC- 21.000 lei/kg, etc., str. Vrabiei 4. Telefon 289997, 0357/404000, 0744.289.997, www.garduri.ro.

VÂND TABLĂ ZINCATĂ import Slovacia 0,4x 1.000x2.000- 26 lei/coală, TABLĂ CUTATĂ - 2(lei/buc, TABLĂ DECAPATĂ, CORNERE, PLATBENZI, CUIE - 2,60 lei/kg. Telefon 0722.288.522, 0257/272757.

Bijuterii (54)

- **Vând brăţară** aur 14 k, 29 grame, model deosebit la numai 40 RON gr. Informaţii 074..292.001.

Electrocasnice (56)

- **Vând frigider**, congelator, ladă frig, vitrină frig, maşină spălat automată, combină frig, garanţie 1 an. Telefon 0257/210613.

NOU! RATE fără: bancă, avans. ELECTROCASNICE ieftine, TELEVIZOARE, FRIGORIFICE, VITRINE, MAŞINI SPĂLAT. MADONA - LIPOVA. 0744.796.542.

- **Vând ladă** frigorifică, maşină de spălat automată, combină frigorifică, raft frigorific, congelator, uscător haine electric, frigider. Calea Radnei 151, telefon 369090, 0743.662.845.

Plante şi animale, agroalimentare (57)

- **Cumpăr grâu**. Telefon 0744.552.161, 0728.840.610, 0257/253646.
- **Vând 1** vacă gestantă luna a IX-a şi o viţea 2 luni. Telefon 288458.
- **Vând 2** iepe murane, culoare roib cu coamă blondă, mânz 2 luni, porci graşi carne 100-120 kg, Sântana str. Oituz 59. Telefon 0746.773.538.

VÂND 260 OI MAME, pe ales. Telefon 0744.377.081.

- **Vând baloţi** lucernă şi 15 oi tinere. Telefon 0728.825.442, Bodrog.
- **Vând făină** proteică furajeră, pentru animale 4.000/kg. Telefon 0722.689.443, 0257/289028.
- **Vând găini** ouătoare tinere. Telefon 272328.
- **Vând găini** tinere ouătoare, pui 2-4 kg. Telefon 219283.

SARUSI
PEPINIERA SARUSI din DOROBANŢI vinde POMI FRUCTIFERI, ARBUŞTI FRUCTIFERI, ARBORI ORNAMENTALI şi TRANDAFIRI diferite specii. Telefon 0744.635.011, 0744.301.119, 0257/535058.

- **Vând gâşte**. Telefon 274214.

VÂND POMI fructiferi diferite soiuri, ornamentali, magnolia şi trandafiri. Familia Oloieriu, Cuvin, nr. 210. Telefon 461064 sau 0744.174.785.

- **Vând porci** 100-180 kg şi viţea 3 luni, Micălaca, str. Marginei nr. 11. Telefon 262232.

VÂND PUICUŢE de ouă. Telefon 272404 sau 0742.249.596.

- **Vând purcei** de 7 săptămâni. Vând purcei de 3 luni jumate. Telefon 286295, după ora 16.
- **Vând purcei** rasă de carne, vaccinaţi, deparazitaţi, castraţi sau schimb pe cereale. 261430.
- **Vând viţei** tineri Ghioroc. Telefon 0743.033.519.

Vânzări diverse (103)

- **2 aparate** de spălat auto Karcher pentru piese de schimb. Telefon 0744.896.249.
- **Căldare cu** cătlan, maşină de cusut, calorifer. Telefon 276900.

CĂRUCIOARE PENTRU bolnavi cu handicap şi SOLAR pentru bronzat. Preţuri negociabile. Telefon 0749.224.940.

- **Cărucior cu** rotile şi cadru. Telefon 0721.377.316.
- **Casă în** Sântana, maşină de cusut veche Ringschiff, 2 frigidere, incubator 120 ouă, bazin pentru motorină - 1.000 l, mobilă veche. Telefon 462482, 0745.541.306.
- **Case noi** din lemn, diferite mărimi. Telefon 0744.789.751.
- **Covor persian**, stare foarte bună, lungime 3 m, lăţime 1,90 m. Informaţii 282561.
- **Geamuri** - uşi - rolete şi tulpină de nuc + remorcă pentru motocultivator, 0727.723.409.
- **Mobilă bucătărie** şi televizor. Telefon 0357/804134.
- **Seră sticlă**, 400 mp, în Bocsig - Cartier. Telefon 0740.750.204.
- **Uşă cireş** - negociabil. Telefon 0357/801520.
- **Uşă de** exterior din lemn masiv, stejar. Informaţii la telefon 0743.101.930.

Vânzări electro (104)

ABSOLUT SUPER OFERTĂ! Vindem CASE MARCAT FISCALE, CÂNTARE ELECTRONICE, str. Ineului 29. Telefon 0257/338300, 0745.669.550. Plata şi în rate.

ACTUAL: VÂND CASE MARCAT FISCALE, CÂNTARE ELECTRONICE, strada Stânjenel 6. Telefon 279702, 0788.737.342, 0722.707.432, 0745.395.107.

CASE DE MARCAT, CÂNTARE ELECTRONICE, MECANICE. Preţ fără concurenţă. Telefon 281020, 0744.630.959.

- **Vând aparat** de cafea Saeco. Telefon 0722.238.737, 0748.794.799.

Cumpărări diverse (108)

- **Cumpăr proteză** audio. Telefon 0357/402198, după ora 20.
- **Fier vechi**, acumulatoare (baterii) caroserii maşini. 210586, 0744.904.690.
- **Fier vechi**, calorifere, maşini pentru fier vechi, deşeuri de Aluminiu, acumulatoare şi pene vechi şi noi şi motoraşe. Număr 0741.435.116 sau 214584.
- **Pene de** gâscă vechi şi noi, calorifere de fontă, baterii auto vechi, neferoase, 210480, 0742.299.805, 0749.974.783.
- **Pene de** gâscă vechi şi noi, preţ foarte bun. Telefon 0741.689.068.
- **Pene vechi** şi noi, preţ foarte bun. Telefon 0745.983.893, 0747.204.553.

Turism (111)

NOU! KARELLY TRAVEL (lângă Primărie), oferă BILETE DE AVION, SEJURURI, ASIGURĂRI, RCA, CASCO, la preţuri accesibile, 251746, 0749.045.230/1.

Pierderi (62)

- **Pierdut atestat** mărfuri generale şi atestat ADR, eliberat de ARR Bucureşti pe numele de Oltean Valeriu. Le declar nule.
- **Pierdut Carnet** Membru Cooperator eliberat de Cooperativa de Credit Mureşul, pe numele Nap Dumitru. Îl declar nul.

PIERDUT CARTE de intervenţii pentru casa de marcat model DATECS MP5000, seria 00531085. O declar nulă.

- **Pierdut legitimaţie** de transport, eliberată de Universitatea Aurel Vlaicu, pe numele Stoia Roxana Sânziana. O declar nulă.
- **Pierdut RCA** seria 3885895, emisă de SC ASTRA SA pe numele Ionaş Flavius Cristian. O declar nulă.
- **Pierdut Registru** Evidenţă Fiscală, seria 0095228, eliberat de DGFP Arad în 29.08.2005, aparţinând SC MAIER COM SRL. Îl declar nul.

Citaţii (63)

SE CITEAZĂ pârâţii moştenitori a lui Oprescu Moise cu domiciliul necunoscut în proces cu reclamantul Nădăban Mircea având ca obiect prestaţie tabulară, cu termen de judecată la 7 decembrie 2006, ora 9, la Judecătoria Lipova.

Licitaţii (64)

REGIONALA TRANSPORT Gaze Naturale Arad, str. Poetului Nr. 56 organizează LICITAŢIE pentru vânzare fier vechi cca 40 t rezultat din dezmembrări instalaţii gaze (cupoane ţeavă, robineţi). Ofertele se vor prezenta în plic până în data de 28.11.2006, ora 10,00, la sediul regionalei. Ofertanţii trebuie să prezinte autorizaţie de mediu şi autorizaţie de valorificare. Relaţii suplimentare se pot obţine la telefon 0257/289092, 0257/289093.

Prestări servicii (72)

ACUM AUTOMATIC SERVICE REPARĂ MAŞINI SPĂLAT AUTOMATE. Telefon 259146, 0357/401569, 0744.241.398.

ACUM REPAR MAŞINI SPĂLAT AUTOMATE, domiciliul clientului. Garanţie. Telefon 241355.

EXECUTĂM LUCRĂRI CONSTRUCŢII, RENOVĂRI interioare exterioare, calitate, rapid. Telefon 0726.253.830.

EXECUTĂM TOATĂ GAMA CONSTRUCŢII cu şi fără materiale, 454122, 0740.696.157.

EXECUTĂM ZUGRĂVELI, FAIANŢĂRI, RIGIPS, TENCUIELI. Telefon 0723.382.061.

PRESTEZ SERVICII CONTABILE de la evidenţă primară la bilanţ, 0724.774.869.

REPARAŢII, VÂNZĂRI: ELECTROCASNICE, VITRINE, DULAPURI FRIGORIFICE. RATE FĂRĂ: bancă, avans. MADONA-LIPOVA. 0744.796.542.

RESTAURANTUL ROBERTO organizează: NUNŢI, BOTEZURI, MAJORATE. Preţuri AVANTAJOASE! Telefon 0722.348.103.

S.C. organizează CURSURI MASAJ. Executăm MASAJ, REFLEXOTERAPIE. Informaţii 0740.189.524, 0257/278788.

SC EXECUTĂ toate tipurile de LUCRĂRI ÎN CONSTRUCŢII. Telefon 0743.639.863.

SILDOR PROD vânzări, montaj, reparaţii: VITRINE, CAMERE FRIGORIFICE şi AER CONDIŢIONAT. Telefon service: 0257-349121, sediu: 0257-270622. (c.p.37/2006)

TRANSPORT PERSOANE cu microbuz Arad Germania regiunea Mannheim, 0720.984.577, 0257/459137.

Oferte locuri de muncă (74)

ANGAJĂM 2 TINERI necalificaţi şi 2 TÂMPLARI calificaţi pentru ATELIER MOBILĂ pal melaminat. Telefon 218264, 0721.625.757.

ANGAJĂM BRUTARI şi TINERI domici să înveţe meseria de brutar, 0742.218.693.

ANGAJĂM CONFECŢIONERE, pe maşini liniare şi triplok, pentru secţiile din Arad şi Pâncota, CTC-istă, şi FEMEIE pentru curăţenie în Arad. Telefon 0744.623.367.

ANGAJĂM ELECTRICIAN AUTO cu minim 2 ani experienţă în domeniu. S.C. CRISTIN SRL, telefon 0257/259522.

ANGAJĂM LUCRĂTOR CONTABIL - FETE cu experienţă în evidenţa primară. Informaţii la telefon 270079.

ANGAJĂM MUNCITORI NECALIFICAŢI, ZIDARI, FIERARBETONIŞTI şi IFRONIŞTI. Informaţii la SC BODIMAR sau la telefon 270079.

ANGAJĂM VÂNZĂTOARE cu/fără experienţă pentru magazin alimentar, zona Vlaicu. Telefon 289300.

ANGAJEZ 2 ŞOFERI cu experienţă cat. B,C,E vârsta maximă 35 ani pentru CURSE INTERNE. CV prin fax 0357/404.888.

ANGAJEZ ŞOFER cu experienţă pentru CAMIONETĂ de 7,5 tone. Telefon 0744.435.433.

ANGAJEZ ŞOFER pe Hunedoarei nr. 4, 0741.435.116, fix 214581.

ANGAJEZ TINERE ABSOLVENTE sau VÂNZĂTOARE pentru magazin alimentar. Relaţii 0745.312.848, 0727.384.591.

ANGAJEZ ZIDARI, DULGHERI, MUNCITORI NECALIFICAŢI, TEHNICIAN CONSTRUCTOR. Telefon 210300, 0749.082.023.

ANP NETWORKS angajează full time ASISTENT SOCIAL, 2 EDUCATOARE, ASISTENTĂ MEDICALĂ în Checheci. CV-uri la telefon 0257/384010 de la 9-17.

ARCOOM SCM firmă în plină ascensiune, cu o bogată experienţă în domeniul confecţiilor pentru femei, angajează pentru secţiile din Arad (Centru, Calea Aurel Vlaicu şi Curtici) CONFECŢIONERE. Oferim: salarizare în concordanţă cu performanţele profesionale, primă de prezenţă, tichete de masă, lucrul într-un singur schimb, decontarea transportului interurban. Cerinţe: îndemânare, seriozitate, disciplină, lucru în echipă. Informaţii telefon 255889, str. Cloşca nr. 8.

BLISS SYMBOL angajează ZIDARI, GRESIERI, FAIANŢORI, cu carte de muncă, 0747.511.363.

CAUT PERSOANĂ CALIFICATĂ pentru CONTABILITATE PRIMARĂ, caut AGENT COMERCIAL cu carnet conducere cat. B. Relaţii telefon 0257/213150, mobil 0744.192.215.

CAUT ZIDARI şi NECALIFICAŢI în zidărie. Telefon 0745.978.928.

CĂUTĂM PERSOANE pentru MUNCĂ în Cipru, orice domeniu. Telefon 0743.461.061.

CLUBUL SPORTIV ŞCOLAR GLORIA ARAD angajează ADMINISTRATOR. Concursul, miercuri 29.11.2006. Telefon 251059.

COLABORARE 2-3 ore/zi, domeniul WEELNESS! Telefon 0722.406.906, 0740.209.427.

COLABORATOR ALFA angajează TAXIMETRIŞTI cu atestat, procent sau chirie, 0749.822.431.

FABRICĂ ÎNCĂLŢĂMINTE angajează CROITORI, PERSOANE SUBŢIAT şi FEMEIE SERVICIU. Telefon 272240.

FIRMĂ DE CURĂŢENIE angajez PERSONAL (FEMEI + BĂRBAŢI). Telefon 0257/231563.

MAGAZIN ÎNCĂLŢĂMINTE, pe centru angajează VÂNZĂTOARE. Telefon 0740.192.554.

PALATUL COPIILOR Arad organizează concurs în data de 04 decembrie 2006 pentru postul de PAZNIC pe perioadă determinată. Informaţii telefon 255508.

PRODUCĂTOR ŞI distribuitor angajează AGENT VÂNZĂRI, posesor carnet cat. B. Fax. 0257/214554.

RESTAURANTUL OLYMPIA PARC din CHIŞINEU CRIŞ angajează PERSONAL. Telefon 352725, 0744.814.000.

SALON COAFURĂ angajează COAFEZĂ şi COSMETICIANĂ. Condiţii deosebite. 0744.250.015, 218253.

SC ANGAJĂM CONFECŢIONERĂ, indiferent de vârstă, poate fi şi pensionară. Telefon 0748.990.339.

SC ANGAJEAZĂ MUNCITORI(OARE) şi SECRETARĂ cu domiciliul în Arad. Informaţii la telefon 206211, între 9-18.

SC ANGAJEAZĂ PERSONAL DE PAZĂ (AGENŢI) în zona industrială. Asigurăm transport. Telefon 0745.317.957.

SC ARCONS SA încadrează ZIDARI, DULGHERI, ZUGRAVI, MOZAICARI. Telefon 254329.

SC PANPRO SRL angajează ŞOFER-DISTRIBUITOR produse de panificaţie, VÂNZĂTOARE şi FELIATORI PÂINE. Telefon 0740.012.990.

SC TRANS MEDICAL SRL angajează AMBULANŢIERI. Telefon 0746.056.723, 213525.

SELECTĂM 10 PERSOANE pentru MUNCĂ în Cipru, oferim cazare gratuită, câştiguri 700-1000 Eu/lună. Relaţii telefon 0746.151.920, 0724.139.509.

SELECTĂM CADRE MEDICALE, PROFESORI, INGINERI pentru colaborare. Telefon 0741.931.325.

SELECTĂM PERSOANE ACTIVE cu STUDII MEDII sau SUPERIOARE pentru COLABORARE în TIMPUL LIBER. CÂŞTIGURI 100-300 $. Telefon 0721.844.999.

SERGIO GIANINA angajează CONTABIL(Ă) şi OPERATOR PE BULDOEXCAVATOR (EXCAVATORIST). 0722.292.559, 0723.547.364.

SOCIETATE ANGAJĂM PERSONAL pentru BUCĂTĂRIE. Telefon 0723.838.050.

SOCIETATE COMERCIALĂ angajează INGINER ELECTROTEHNIC (ELECTROMECANIC) pentru ŞEF PUNCT LUCRU ŞANTIER şi ELECTRICIENI. Telefon 289468, 0722.371.933.

SOCIETATE COMERCIALĂ angajează SECRETARĂ. C.V.-ul pe fax 0257/276808 sau la OP. 9 CP. 111.

SOCIETATE DE CONSTRUCŢII angajează PERSONAL CALIFICAT şi NECALIFICAT în construcţii, precum şi PERSONAL CALIFICAT în instalaţii sanitare. Informaţii telefon 0726.232.102.

SOCIETATE DE PAZĂ angajează 50 AGENŢI PAZĂ, salariu între 500 - 600 RON. Telefon 0727.675.629.

SOCIETATEA DE asigurări UNITA S.A. sucursala Arad angajează INSPECTORI DE ASIGURĂRI. Informaţii la telefon 0257/281088, 0257/281220, 0721.291.646.

TOP SECURITY, Arad, P-ţa Sârbească 1, telefon 281410, 280228 angajează PERSONAL PAZĂ, BĂRBAŢI.

Program mica publicitate luni-vineri: 8,00-19,00

PE SCURT

● **Predispuşi la psihoze.** Persoanele care provin din familii destrămate sunt mai predispuse la boli psihotice, precum schizofrenia, este concluzia unui studiu realizat de o echipă de cercetători britanici care va fi publicat în revista Psychological Medicine.

Jolie, furioasă pe Aniston

Los Angeles (MF) - Actriţa americană Angelina Jolie s-a înfuriat după ce a aflat că Jennifer Aniston, fosta soţie a lui Brad Pitt, i-a invitat pe părinţii actorului la ea acasă pentru cina de Ziua Recunoştinţei. Jolie este furioasă din cauza relaţiilor apropiate dintre părinţii iubitului ei şi fosta soţie a acestuia. Angelina (31 ani) a acuzat-o pe Aniston că „îşi bagă nasul în chestii de familie" care nu o privesc. Angelina este atât de supărată că a anulat o cină la care îi invitase pe părinţii lui Brad, Jane şi Bill, care urma să aibă loc în preajma Crăciunului, a spus o sursă apropiată cuplului revistei Britain's Star. Se pare că părinţii lui Pitt au vizitat-o pe Aniston în timp ce actorul şi iubita sa se aflau în India.

Jackson, în Japonia

Los Angeles (MF) - Michael Jackson va asista la o „petrecere de Crăciun" organizată în onoarea sa, pe 19 decembrie, în Japonia, ţară unde starul a apărut pentru prima dată în public de la achitarea sa în procesul în care a fost acuzat de molestare sexuală a unui minor, anul trecut. Petrecerea de la Tokyo va sărbători 25 de ani de la apariţia albumului „Thriller", care a avut cele mai mari vânzări din toate timpurile. „Abia aştept să ajung din nou în Japonia pentru a-mi saluta fanii şi prietenii", a declarat Jackson. Anunţul a apărut după revenirea sa dezamăgitoare pe scena muzicală londoneză, în cadrul ceremoniei World Music Awards, unde Jackson a fost recompensat cu premiul Diamond pentru întreaga carieră.

Barbara Bush (Foto: EPA)

Jefuită

Washington (MF) - Una dintre fiicele gemene ale preşedintelui american George W. Bush a fost jefuită într-un restaurant din Argentina, deşi era păzită de agenţi ai serviciilor secrete ale SUA. Barbara Bush (24 ani) se afla împreună cu sora ei, Jenna, în Argentina, în vacanţă. Barbarei i-a fost furată poşeta în care se aflau telefonul mobil şi cărţile de credit. Fiica preşedintelui american nu a fost rănită. Oficialii de la Buenos Aires şi de la Casa Albă au refuzat să comenteze incidentul, considerat drept „foarte jenant" pentru serviciile secrete americane.

Puiul de koala australian a fost adus la Chiang Mai zoo, în nordul Thailandei, în schimbul unui elefant. (Foto: EPA)

Morminte preincaşe Sican

Mochumi (MF) - Un mausoleu care adăposteşte aproximativ 20 de morminte ce datează din perioada culturii preincaşe Sican a fost descoperit de arheologi în nordul statului Peru, aceasta fiind cea mai importantă descoperire din ultimii ani în această ţară andină. Mormintele în formă de piramidă se găsesc în interiorul unei piramide de pământ situată în pădurea Pomac, iar scheletele descoperite, în mare parte în poziţie alungită, datează din anul 1000 D.C. şi aparţin culturii Sican, apărută în jurul anului 750 D.C. Arheologii au adus la lumina zilei tumis-uri (cuţite care serveau la sacrificii) fabricate din aramă, argint şi aur şi un mare număr de obiecte ceramice.

Accident minier în Polonia

■ Cel puţin opt mineri au murit în urma accidentului minier de la Ruda Slaska, din Polonia.

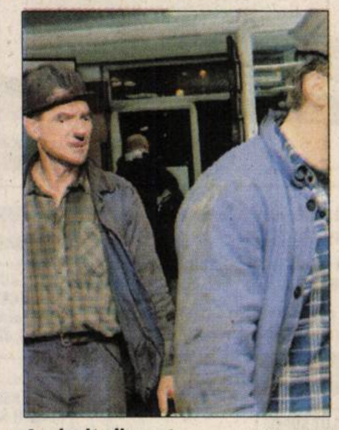

Au ieşit din şut (Foto: EPA)

Varşovia (MF) - Cel puţin opt mineri au murit şi 15 au rămas blocaţi în subteran, noaptea de marţi spre miercuri, într-o mină de cărbune la Ruda Slaska, din sudul Poloniei. „Şapte cadavre au fost deja scoase la suprafaţă", a declarat Grzegorz Pawlaszek, preşedintele companiei care deţine mina Halemba, unde s-a produs accidentul. Potrivit lui, cadavrele nu pot fi identificate imediat, deoarece sunt parţial carbonizate.

Explozia s-a declanşat la 1.030 de metri sub pământ, în mina de la Ruda Slaska, în Katowice. Minerii, majoritatea angajaţi ai unei companii externe, lucrau la evacuarea materialului greu şi la închiderea unei galerii, la care accesul fusese interzis în urma unui accident survenit în martie. Acţiunea de salvare a celor 15 mineri a fost suspendată cu puţin înainte de miezul nopţii, din cauza pericolului unei noi explozii. „Echipele de salvare vor relua căutările, când vom reuşi să diminuăm concentraţia de metan din aer", a declarat Pawlaszek.

Rudele victimelor, adunate iniţial la intrarea în mină, au fost conduse ulterior într-o cantină şi preluate de un grup de psihologi şi preoţi, aduşi de poliţie şi pompieri la locul accidentului.

Înregistrări cu Adolf Hitler

Londra (MF) - Înregistrările video fără sonor care prezintă scene din viaţa particulară a dictatorului nazist Adolf Hitler au prins voce cu ajutorul unui program de calculator care poate citi de pe buzele vorbitorului din orice unghi.

Multe dintre aceste înregistrări au fost realizate de Eva Braun, la o cabană de munte a lui Hitler, Berghof. Prin intermediul unei noi coloane sonore, Hitler poate fi auzit cum încurajează copiii să adopte o carieră militară, cum îşi critică apropiaţii şi cum flirtează cu Braun. Înregistrările video au fost descoperite de americani în pivniţele cabanei.

Tehnologia se numeşte ALR - citire de pe buze automată („automated lip reading"). Filmuleţele au fost integrate într-un documentar, „Hitler's Private World: Revealed".

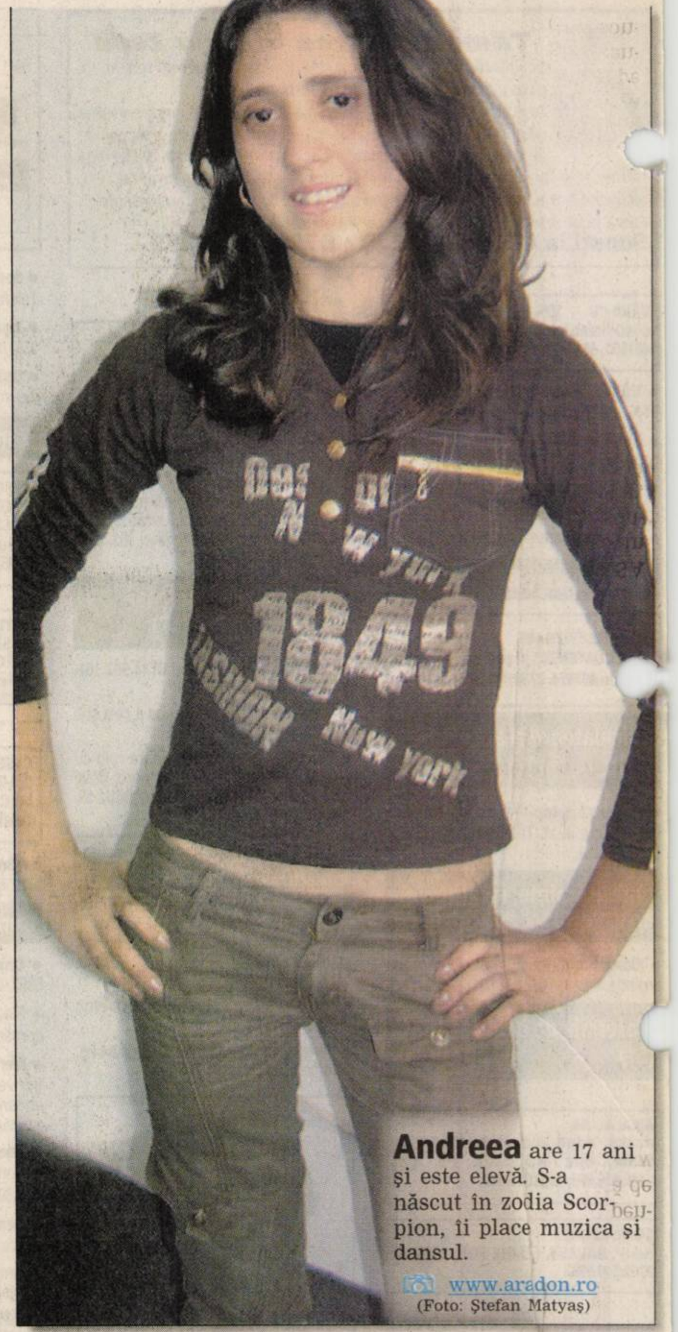

Andreea are 17 ani şi este elevă. S-a născut în zodia Scorpion, îi place muzica şi dansul.

www.aradon.ro (Foto: Ştefan Matyaş)

Black Eyed Peas, trei premii

■ Fergie şi colegii de la Black Eyed Peas au fost marii câştigători la American Music Awards.

Black Eyed Peas au luat trei premii (Foto: EPA)

Los Angeles (MF) - Diva pop Mariah Carey a fost marea perdantă la American Music Awards, în ciuda faptului că a fost nominalizată la trei categorii, în timp ce formaţia funk Black Eyed Peas a câştigat trei premii. Fergie şi colegii de la Black Eyed Peas au câştigat la categoria „cel mai bun album rap/hip-hop" pentru discul lor „Monkey Business", dar şi premiile pentru categoriile „cel mai bun artist rap/hip-hop" şi „soul/R&B". Trupa Red Hot Chili Peppers a câştigat două premii, pentru cea mai bună trupă pop/rock şi cea mai bună trupă alternative. Trupa canadiană Nickelback, nominalizată la trei categorii, a câştigat premiul pentru cel mai bun album pop/rock, „All the Right Reasons". Eminem a câştigat premiul pentru cel mai bun artist rap/hip-hop, Faith Hill a fost recompensată cu premiul pentru cea mai bună cântăreaţă de muzică country, Tim McGraw a primit premiul pentru cel mai bun album country, în timp ce Shakira a primit premiul pentru cel mai bun artist latino. Mary J. Blige a câştigat premiile pentru cea mai bună cântăreaţă şi cel mai bun album, „The Breakthrough", la categoriile soul/R&B. Actorul Jamie Foxx a fost recompensat cu o statuetă pentru cel mai bun artist soul/R&B.

Nominalizaţii sunt aleşi pe baza vânzărilor de albume şi a difuzării radio, în timp ce câştigătorii sunt aleşi în urma voturilor a 20.000 de cumpărători de albume muzicale.

A murit Robert Altman

Los Angeles (MF) - Regizorul de film Robert Altman a murit luni seara într-un spital din Los Angeles, la vârsta de 81 de ani, a anunţat un purtător de cuvânt al companiei sale de producţie.

Altman a primit un premiu onorific pentru întreaga carieră din partea Academiei Americane de Film, la începutul acestui an. Regizor, scenarist şi producător prolific, a regizat în cei 55 de ani de carieră 86 de filme sau telefilme, potrivit presei internaţionale.

În afară de „Gosford Park", legendarul regizor a mai fost nominalizat la Oscar pentru „M.A.S.H", „Nashville", „The Player" şi „Short Cuts". A fost nominalizat şi ca producător, pentru saga muzicală „Nashville".

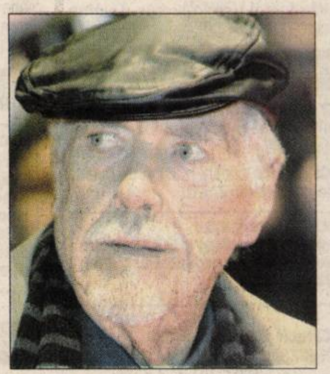

Robert Altman (Foto: EPA)

Sonda nu mai transmite

Washington (MF) - NASA nu a mai reuşit să intre în contact de 20 de zile cu sonda Mars Global Surveyor, care orbitează Marte de nouă ani şi care a reuşit să transmită până acum 240.000 de fotografii ale planetei roşii. Sonda nu a mai transmis nimic de pe 2 noiembrie, au subliniat oficialii NASA de la Jet Propulsion Laboratory (JPL), cu sediul în Pasadena, California, unde este instalat centrul de control al misiunii. Cercetătorii presupun că unul dintre panourile solare nu mai funcţionează, împiedicând transmisia de date spre Pământ. NASA va utiliza roverul Opportunity, aflat pe suprafaţa planetei roşii, pentru a încerca să intre în contact cu sonda.

ADEVĂRUL
Cotidian independent Arad

24 pagini + Supliment TV | VINERI, 24 NOIEMBRIE 2006 | 80 bani (8.000 lei)

Anul XVIII, nr. 4990

E-mail: adevaruldearad@informmedia.ro; publicitate.adevarul@informmedia.ro; micapub.adevarul@informmedia.ro

Azi: 180 oferte de locuri de muncă Pag. 23

38 de zile până la aderare

Azi, supliment Programe TV

În atenţia cititorilor

Următorul supliment Programe TV (pentru perioada 1-8 decembrie 2006) va apărea joi, 30 noiembrie 2006.

Fidelii lunii noiembrie

Eusebiu Pistru, director al Autorităţii Rutiere Române a extras, ieri, plicurile câştigătoare pentru „Premiile de fidelitate Adevărul", pe luna noiembrie. Norocul a fost împărţit pe din două, între abonaţii din municipiu şi cei din judeţ. /p. 12

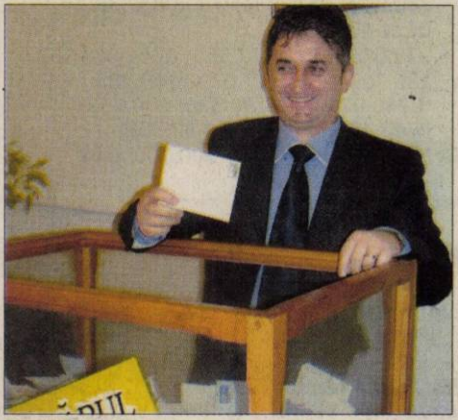

Eusebiu Pistru (Foto: Ştefan Matyaş)

Viitorul este digital

Conexiunile dedicate la Internet au crescut, în România, cu 61% faţă de sfârşitul anului 2005, iar conexiunile prin fibră optică au crescut cu 123%.

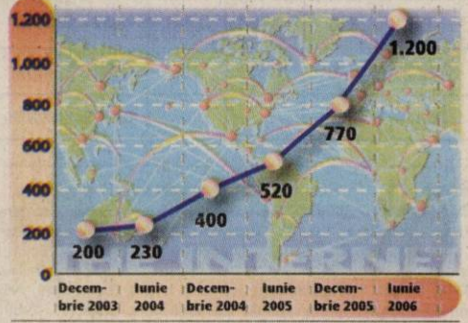

Grafica: Adevărul, sursa: ANRC

Un erou pentru Beliu

Locuitorii comunei Beliu au declarat, printre lacrimi, că vor să ajute familia pilotului.

ADRIANA BARBU
adriana.barbu@informmedia.ro

Arad - Tragedia de la Beliu l-a transformat pe pilotul avionului MIG 21 Lancer, căpitanul comandor Dan Andrei Ghica, în erou al comunei. Mare parte din locuitorii din Beliu susţin că, dacă nu ar fi dat dovadă de curaj şi sacrificiu suprem, căpitanul ar fi iscat o tragedie mult mai mare, provocând dezastru în comuna arădeană. Locuitorii aşezării au dat frâu liber imaginaţiei, încropind scenarii negre, care ar fi putut deveni realitate dacă pilotul ar fi procedat altfel iar avionul s-ar fi prăbuşit cu câţiva zeci de metri înainte, peste casele din comună. Ieri, cei din Beliu păreau decişi să strângă bani pentru familia victimei (soţia şi o fetiţă de şapte ani), pentru a recompensa, atât cât le stă în putinţă, gestul eroic al pilotului. „Ne pare foarte rău pentru dânsul. Pentru comuna Beliu e un erou. Suntem de acord să punem ceva ajutoare, bani, pentru copil", a declarat, printre lacrimi, Floare Cerna. Arădeanca a mai punctat şi faptul că „e păcat, pentru că ne-a salvat viaţa, întreaga comună. Că altfel era vai de noi". Unii dintre consăteni sunt convinşi chiar că dacă nu s-ar fi străduit să ocolească aşezarea, Dan Andrei Ghica ar fi reuşit să se catapulteze şi ar fi scăpat cu viaţă. „Din spusele mai multor cetăţeni reiese clar că avionul a zburat razant cu localitatea. Practic era la doi, trei metri de vârful caselor", descrie primarul tabloul tragediei aviatice din Beliu. Impactul accidentului zguduie încă comuna arădeană, în condiţiile în care ieri zona era, în continuare, extrem de populată.

Cros umanitar. Elevele, profesoarele şi inspectoarele arădene au alergat pentru a spriji campania împotriva cancerului de sân. /p. 8 (Foto: M. Szegö)

1,1 milioane lei pentru Arad

Bucureşti (G.K.) - Guvernul a aprobat, miercuri, alocarea celei de-a treia tranşe, în sumă de 57 milioane de lei noi (570 miliarde lei vechi), destinate achitării facturilor la gaze în localităţile ce au sisteme de încălzire centralizate. Printre localităţile care au primit suplimentări la bugetele locale se regăseşte şi Aradul, căruia i se alocă 1,187 milioane lei noi.

Până acum au fost alocate 168 milioane lei noi, sumă care se constituie ca ajutor bănesc pentru aceste municipalităţi care au sisteme de încălzire centralizate, pentru pregătirea serviciului de furnizare a energiei termice în sezonul rece.

www.aradon.ro
Aici comunicat Guvern
http://stiri.aradon.ro

Ultima bătălie. Printre susţinătorii lui Daniel Boariu se numără şi copiii de la Şcoala Specială de pe strada Cpt. Ignat care au dansat, (şi) ieri, prin oraş pentru a-l susţine pe Dani./ p. 8 (Foto: Margareta Szegö)

Avocata Flavia Şaitiş, la închisoare!

Arad (R.D.) - Ieri a fost pus în aplicare mandatul Înaltei Curţi de Casaţie şi Justiţie, privind pedeapsa de doi ani de zile de închisoare cu executare aplicată avocatei Flavia Şaitiş, aceasta fiind încarcerată la Penitenciarul de Maximă Siguranţă Arad. Flavia Şaitiş a fost condamnată de către Curtea de Apel Craiova pentru trafic de influenţă, infracţiunea petrecându-se în 2004, pe vremea când ea a fost judecătoare. Ar mai fi de menţionat faptul că însăşi Flavia Şaitiş a cerut strămutarea procesului în care era inculpată, de la Arad la Craiova.

MEDITAŢIA ZILEI

• „Nu vă bucuraţi de reducerea impozitelor. E ca şi cum cineva v-ar jefui şi pe urmă v-ar da bani de taxi până acasă." (Arnold Glasgow)

CALENDAR

Vineri, 24 noiembrie

• **Astăzi,** Soarele răsare la ora 07 şi 23 de minute şi apune la ora 16 şi 41 de minute. Au trecut 327 de zile din acest an. Au mai rămas 38 de zile până în 2007.
• **Praznicul zilei:** Biserica ortodoxă: Sf. Mc. Petru; Sf. Mc. Clement; Biserica greco-catolică: Sf. Petru; Sf. Clement; Biserica catolică: Sf. Mart. din Vietnam.

A SOSIT BARZA

• Puşa Patrick-Eduard

AU PLECAT DINTRE NOI

Simion Dimitrie (1941), Boar Elena (1939), Moisi Marioara (1932), Sima Ioan (1958), Zomanicer Olga (1921)

PIEŢE, TÂRGURI

• Astăzi este zi de piaţă la Ineu, Lipova, Covăsânţ, Mişca, Moneasa, Şepreuş, Şimand, Vladimirescu, Şeitin. Tot astăzi se organizează târguri săptămânale la Ineu, Şepreuş, Şimand.

ÎNTRERUPERI DE CURENT

• Vineri, 24 noiembrie: h 8-15: Dieci - p.; h 9-14: Târnova, total; h 9-15, parţial: Şiclău, Sântana, Frumuşeni.

DRUMEŢIE

• Cei care iubesc drumeţiile în natură au ocazia sâmbătă să ia parte la excursia care va cuprinde traseul: halta Corfeni-valea mare a Odvoşului -creasta principală - izvorul Ivaniţa - creasta Milovei - Milova. Lungimea traseului este de 20 de kilometri, plecarea se face din Arad cu trenul de la 8.05, până la Corfeni, iar întoarcerea va fi în jurul orei 19,06. Fiecare participant trebuie să aibă bidon cu apă.

TELEFOANE UTILE

INFORMAŢII TELEFONICE: 056-931; **ROBOT:** 958
APEL UNIC DE URGENŢĂ (SALVARE, POLIŢIE; Pompieri): 112
PRIMĂRIA MUNICIPIULUI ARAD: Program de relaţii cu publicul (camera 5) luni-vineri între orele 8-20. Tel. 284.744; tel. centrală 281.850
SPITALUL CLINIC JUDEŢEAN: 220.000; 220.001; 220.002; 220.003
ADMINISTRAŢIA FINANŢELOR PUBLICE ARAD: Asistenţă contribuabili - telefon 280.633, 280.733, int. 198 (persoane fizice) şi 129 (persoane juridice) int. 166 (relaţii publice) între orele 8,00-16,00. Informaţii suplimentare la www.finantearad.ro
S. C. EON GAZ ROMÂNIA - Sucursala Arad - Dispecerat şi intervenţie telefon 218.928; 256.928; 0357/403.388
DERANJAMENTE CURENT ELECTRIC: 235.991
VERIFICARE METROLOGICĂ ŞI REPARAŢII CONTOARE APĂ: 255.274; 0723-343.976
INFORMAŢII CFR: 231.777
PROTECŢIA CONSUMATORULUI: B-dul Revoluţiei, nr. 50. Telefon: 257.049
DIRECŢIA DE SĂNĂTATE PUBLICĂ - serviciul de permanenţă: 254.438
GARDA FINANCIARĂ: B-dul Revoluţiei nr. 79, telefon: 280.971
INSPECTORATUL TERITORIAL DE MUNCĂ ARAD: Str. Episcopiei nr. 11-13, tel.: 211.762, 211.862, 257.251
AGENŢIA JUDEŢEANĂ PENTRU OCUPAREA FORŢEI DE MUNCĂ: Str. Călugăreni nr. 1A, tel.: 281.998, 214.551,
DIRECŢIA PUBLICĂ DE PAZĂ: tel.: 280.557

„Adevărul" vă ascultă

■ La telefonul 280.944, între orele 9,00-12,00, redactorul nostru vă stă la dispoziţie.

Arad (C.P.) - Anghel Cicerone, din Arad: „Întrucât beneficiez de asistenţă şi îngrijiri medicale gratuite, am depus o cerere la Casa de Asigurări de Sănătate, în luna martie a acestui an, pentru a obţine proteză auditivă. Nici până în prezent nu am primit proteza. Mi s-a spus că sunt pus pe lista de aşteptare. Doresc să mi se comunice o dată concretă când voi avea şi eu un asemenea aparat". Contactată telefonic, Adriana Popovici, consilier în cadrul Casei de Asigurări de Sănătate Arad, a declarat: „Cererea dânsului a fost înregistrată, însă momentan bugetul nu ne permite să acordăm acest ajutor. Domnul a fost pus pe lista de aşteptare urmând să-şi primească dreptul când îi va veni rândul".

Maria Popescu, din Beliu, doreşte să afle unde se pot depune actele pentru renta viageră. Sediul se află în clădirea Direcţiei Agricole, de pe strada Cloşca, iar persoana de contact este Claudiu Cepan, şeful biroului de rentă viageră. Numărul de telefon este 254.998.

Meteo. Vremea va fi în general instabilă. Cerul va fi parţial noros. Vântul va sufla moderat. **Temp. min.: 2° C. Temp. max.: 13° C.**

HOROSCOP

BERBEC (21.03-20.04)
Sunteţi gelos, dar şi partenerul este la fel. Minunat! Astrele s-au gândit să facă unele valuri în relaţia dvs.

TAUR (21.04-20.05)
Zi dedicată sănătăţii. Sală de gimnastică, haine, masaj, plimbări în aer liber - toate vă aduc satisfacţii şi, în plus, stimulează sistemul imunitar.

GEMENI (21.05-20.06).
Fiţi gata să luptaţi pentru un scop cinstit şi corect cu toată forţa, fără a ceda nici un pas.

RAC (21.06-22.07)
Dacă veţi cheltui mai mult decât v-aţi propus, priviţi problema cu detaşare. Suma de bani cheltuită se va întoarce, în curând.

LEU (23.07-22.08)
Inventivitatea vă salvează din câteva situaţii limită. Mai mult, reuşiţi să vă impresionaţi colegii şi şeful.

FECIOARĂ (23.08-22.09)
Faceţi o plimbare la munte sau mergeţi la cinema. Distraţi-vă şi bucuraţi-vă de o gură de aer proaspăt, e tot ce vă trebuie azi!

BALANŢĂ (23.09-22.10)
Toată atenţia e îndreptată spre copii. Oamenii mici pot avea şi ei probleme mari, ce trebuie neapărat rezolvate.

SCORPION (23.10-21.11)
Limitaţi eforturile, respectaţi măcar un program zilnic aproximativ. Veţi reuşi astfel să vă economisiţi forţele şi să evitaţi suprasolicitările.

SĂGETĂTOR (22.11-21.12)
Sunteţi de-a dreptul irezistibil şi descurcaţi iţele unor probleme complicate, cu graţie şi stil.

CAPRICORN (22.12-19.01)
Astăzi, firea dvs. poetică este foarte activă şi inspirată. De aceea s-ar putea să nu fiţi în stare să găsiţi modul practic de a calma o dispută între ai dvs.

VĂRSĂTOR (20.01-20.02)
Valorile umane şi principiile dvs. sănătoase sunt zdruncinate de o situaţie la care sunteţi forţat să fiţi martor. Încercaţi să vă reculegeţi şi să vă spuneţi că este doar un caz izolat.

PEŞTI (21.02-20.03)
Nu puteţi să vă ascundeţi nemulţumirea faţă de felul în care sunteţi tratat de subalterni.

CITIRE APOMETRE

• **Vineri, 24 noiembrie:** Războieni, Răzvan, Boemiei, Vidra, I. Slavici, Porumbului, Orient, Cometei, Orion, Satelit, Salcâmului, T. Cipariu, Privighetorii, Pelicanului, Castor, Rândunicii, Vezuviu, Duiliu Zamfirescu, I. Minulescu, I. Agârbiceanu, Romaniţei, Păpădiei, Vărădiei, Rozelor, Râşnov, Viitorului, Someşului, Câmpul Florilor, Abatorului, Latină, Biruinţei, Venus, I. Raţiu, A. Karoly, Pădurii, Griviţei, Clujului, E. Murgu, Badea Cârţan, Cardoş, N. Alexici, Trandafirilor, Preparandiei, M. Scaevola, Dornei, P-ţa H. Domokoş, Florilor, M. Eminescu,Transilvaniei, Şincai, Sinaia, Episcopiei, V. Alecsandri, I. Chendi, Voltaire, L. Blaga. I. Georgescu, Desseanu, D. Bolintineanu, C. Davilla, A. Russo, Traian Moşoiu, Sabin Drăgoi, I. Suciu, Paporgescu, Malul Mureşului, N. Grigorescu, Bariţiu, L. Szantay, Meţianu, Românului, P-ţa Catedralei, Academia Teologică, Emanoil Gojdu, Tribunul Buteanu, A. Gavra, Sava Tekelia

COMENZI TAXI

• ALFA PLUS	949; 349.349
• TAXI ALFA	945; 22.88.88; 25.25.26; 0723-200.301; 0745-50.60.70
• TAXI ARAD	940; 0722-755.440; 0740-252.101
• STAR	212.222; 0722-361.011; 0745-645.645
• FAVORIT	280.000; 281.111; 0740-083.333; 0724-409.992
• EUROPA	275.555; 0723-677.555; 0744-828.163
• TAXI AZUR	280.705; 280.100; 0722-149.288; 0740-975.568; 230.530; 230.730; 0740-152.828; 0723-062.366
• TAXI VERBIŢĂ	0726-336.969; 0741-200.300; 944

SĂNĂTATE

• **FARMACII:** Farmacia „REMEDIUM" Arad, B-dul Revoluţiei nr. 52-54. Program luni-vineri: 7,30-20,00; sâmbătă 8,00-14,00. Telefon: 233.195. • Farmacia „OMNIAFARM", Calea Aurel Vlaicu, Bl. Z28, cu program zilnic între orele 8,00-22,00. Telefon: 271.724.
• **SPITALUL CLINIC JUDEŢEAN** are un nou număr de telefon: 220.000; 220.001; 220.002; 220.003.
• **URGENŢE STOMATOLOGICE:** Cabinetul de pe str. Crişan (în spate la Gionelli) are program non-stop. Telefon: 253.794.
• **POLICLINICA DR. TURCIN:** zilnic, orele 8-20. Telefon: 285.510, 250.332. Cabinete: cardiologie, interne, chirurgie, chirurgie plastică, boli infecţioase, ginecologie, ORL, oftalmologie, neuropsihiatrie, ecografie, medicina muncii, fizioterapie, fişe auto/port armă.

CINEMATOGRAFE

• **Dacia (280.224):** Răzbunare şi adrenalină (SUA) orele 11; 13,30; 16; 18,30; 21

• **Arta (280.526):** Oraşul pierdut (SUA) orele 15; 17,30; 20

CURS VALUTAR *Astăzi*

Denumirea Valutei	BNR	BCR		BRD		San Paolo IMI BANK		Banca Românească		Banca Romexterra		Alpha Bank		Casa Schimb LUXOR	
		C	V	C	V	C	V	C	V	C	V	C	V	C	V
Euro	3,48	3,48	3,55	3,45	3,53	3,45	3,54	3,47	3,53	3,47	3,53	3,47	3,54	3,47	3,49
Dolar SUA	2,69	2,68	2,76	2,66	2,74	2,66	2,74	2,69	2,74	2,67	2,75	2,67	2,74	2,68	2,72
Forint	0,0134	0,0132	0,0141	0,0123	0,0140	0,0125	0,0140	-	-	0,0132	0,0138	-	-	0,0135	0,0138

ADEVĂRUL
Cotidian independent Arad
B-dul Revoluţiei nr. 81, Arad

Publicaţie auditată de BRAT
Tiraj mediu zilnic vândut: 27 845

Director editor: Mircea Ţîşcă Secretariat - 281802, fax - 280655
Şef departament difuzare: **Sorina Ambruş** - 281797
Şef departament marketing: **Eugenia Pantea** - 281797
Marea publicitate - 280904, 280943,
Mica publicitate - 210775

Tiparul executat la: SC Inform Media SRL, Calea Torontalului, DN 6, km 5,7, Timişoara

Redactor şef: Alexandru Seres **Responsabil de număr:** Daniel Scridon
Redactor coordonator: Doru Sinaci - 280854, **Secretar general de redacţie: Gabriela Groza** - 280854 **Sec. red.:** Monica Ardelean - 280854 **Departamente:** ***Eveniment:*** **Cosmin Mihuţa,** Lucian Şerban, Margareta Szegő - 280003; ***Politic:*** **Simion Todoca** - 280318; ***Economic:*** **Doru Sava,** Gerlinde Knap, Adriana Barbu - 281738; ***Cultură, Învăţământ:*** **Vasile Filip,** Vasile Sărăndan - 280318; ***Social:*** **Tristan Mihuţa,** Romulus Dubăţ, Diana Duţu, Alin Olteanu - 281855; ***Sport:*** **Daniel Scridon,** Adrian Hărţău, Leonard Sfâra - 281701; ***Foto:*** **Ştefan Matyaş,** - 281701; ***Tehnoredactare:*** Ghizela Şerban, Ramona Vidulescu

PE SCURT

• **Controale**. În cadrul unor acţiuni specifice, agenţii de poliţie rutieră au controlat un număr de 1.300 autovehicule, au aplicat 347 sancţiuni contravenţionale pentru încălcarea regulilor de circulaţie, în valoare de 9.402,5 RON. De asemenea, au reţinut două permise auto şi un certificat de înmatriculare.

ALBE ŞI NEGRE

Cinismul lui Gabriel

SIMION TODOCA
simion.todoca@informmedia.ro

„Vreau să pescuiesc în apă curată". Replica este rostită de către un copil nevinovat în clipul publicitar al companiei Gabriel Resources care vrea să exploateze Roşia Montană. Bietul copil habar nu are că dacă Gabriel Resources va reuşi să pună mâna pe afacere, în vecii vecilor nu va mai fi apă curată la Roşia Montană, pentru că această firmă este una dintre puţinele din lume care încă mai utilizează tehnologia bazată pe cianuri. Notabil este faptul că doar ţările din lumea a treia mai acceptă otrăvirea solului şi apelor prin aplicarea tehnologiei respective. Revenind la copilul nevinovat, poate că a vrut să spună că după ce familia lui va accepta să îşi vândă casa şi pământul va putea să pescuiască în apă curată pe undeva prin Maramureş sau în altă zonă, unde va avea o nouă casă.

Sigur, firma respectivă are tot dreptul să încheie afaceri profitabile, însă cinismul de care dă dovadă, inclusiv prin acel clip publicitar, este fără margini. Şi mai grav este faptul că românii s-au obişnuit să fie traşi pe sfoară de către diverşi „Gabrieli", fie ei străini sau autohtoni. Să nu uităm câţi români şi-au distrus viaţa dând ascultare îndemnului „Dormi liniştit, FNI lucrează pentru tine". Ce altceva decât tot un fel de „Gabriel" este OMV, care a reuşit să pună mâna pe „aurul negru" al României, aducând statul român în postura de vasal? Exemple sunt cu duiumul, diferenţele constând în nuanţe. Dacă prostimea s-a lăsat dusă personal de nas de către unii dintre „Gabrieli", atunci, de vină este numai prostimea. Din păcate, în cele mai multe cazuri, bieţii românaşi de rând nu au avut nici un cuvânt de spus, pentru că „Gabrielii" au încheiat afacerile oneroase prin intermediul celor care ar trebui să apere interesele statului român, pe care îl reprezintă. După ce şi-au umplut buzunarele cu aur (nu cel de la Roşia Montană), s-au prefăcut că nu văd că „Gabriel" pescuieşte în ape tulburi. Tot ce mai putem să facem este să sperăm că odată cu integrarea în Uniunea Europeană va veni şi vremea decontării şi a decantării...

Valentina Bukva

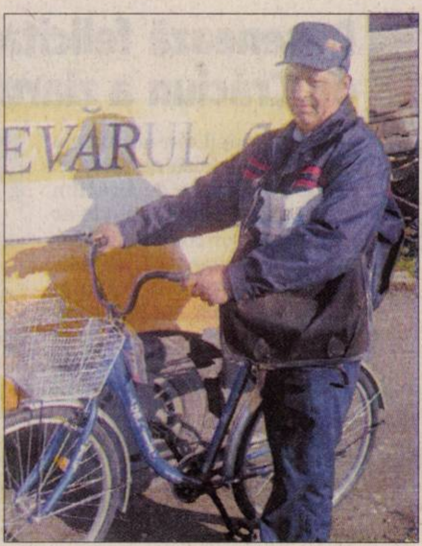

Petru Miţiţi

Viorica Adoc (Foto: Nicu Avram)

Biciclete pentru poştaşi - oferite de Adevărul

■ Ieri, încă trei biciclete au ajuns la poştaşii fruntaşi din Neudorf, Zădăreni şi Socodor

Arad (N.A.) - Cei trei poştaşi recompensaţi de ziarul Adevărul pentru numărul mare de abonamente încheiate la cotidianul nostru, pentru luna noiembrie, au intrat în posesia bicicletelor oferite drept premiu.

Factorii poştali Petru Miţiţi, din Neudorf, Valentina Bukva, din Zădăreni şi Viorica Adoc, din Socodor, au apreciat la superlativ iniţiativa cotidianului Adevărul de a veni în sprijinul lor, în încercarea de a le uşura munca.

Valentina Bukva, din Zădăreni, este factor poştal doar de un an. Fericită, ne-a spus: „Nu am câştigat niciodată vreun premiu, însă sper că este un început bun. Le mulţumesc tuturor celor care s-au abonat la Adevărul. Mulţumită lor, am ajuns în urna poştaşilor valoroşi şi premiaţi ca atare pentru munca lor."

Petru Miţiţi lucrează la poşta din Neudorf din 1985. Ne-a spus: „M-am bucurat de bicicleta asta cum s-ar bucura alţii dacă ar căpăta o maşină. Măcar că poate o să câştig şi o maşină de la Adevărul, cât de curând..."

La rândul său, Viorica Adoc, de la Socodor, ne-a spus: „Sinceră să fiu, nu m-am aşteptat să câştig bicicleta, măcar că sunt veterană la câştiguri de la Adevărul. Cu ani în urmă am mai câştigat premiile de fidelitate, care au însemnat pentru familia mea cauciucuri noi la maşină..."

Toţi cei trei câştigători au promis că vor fi „pasibili" şi în lunile următoare de câştig, fiindcă în ceea ce-i priveşte nu vor scădea la numărul de abonamente, ba, dimpotrivă.

CLM, dat în judecată!

Arad (A.B.) - Consiliul Local Municipal a ajuns în Tribunal. Firma care s-a adresat instanţei de judecată este Tehnometalica, care a făcut o plângere împotriva întregului consiliu pentru faptul că cererea lor de cumpărare a terenului pe care se află construcţiile societăţii nu a trecut de votul aleşilor. În fapt, potrivit informaţiilor pe care le deţinem, ieri a avut loc un prim termen în procesul intentat consiliului de către Tehnometalica. La momentul votului, proiectul de hotărâre prin care urma să se aprobe vânzarea terenului de 5.801 mp, la preţul de 36 euro/mp (+TVA), nu a avut trecere la consilieri şi datorită scandalului declanşat de o vânzare similară (către Elecon), dar şi datorită faptului că firma evaluatoare avea legături cu unul dintre consilierii locali ai Puterii, iar soţul celei care a făcut elavuarea în acest caz avea un şopron închiriat în perimetrul cu pricina. Cei de la Tehnometalica au făcut uz de actele normative în vigoare (Legea 215/2001 şi mult discutata Hotărâre de Guvern 577/2002) şi s-au adresat justiţiei. Procesul continuă.

Edilul local, Gheorghe Falcă, susţine că astfel de probleme ar putea să mai apară, pentru că - după scandalul Elecon - consilierii s-ar putea să nu mai voteze nici un fel de vânzare de terenuri.

Consilierii locali au fost chemaţi în instanţă de către Tehnometalica, pentru votul dat (Foto: Margareta Szego)

Elevii sunt atenţi la recomandările subcomisarului (Foto: C. Tîmpa)

Agenţi pentru o oră

Arad (C.T.) - Conducerea Şcolii Generale „Aurel Vlaicu" împreună cu elevii şcolii au demarat, la începutul săptămânii, programul „Săptămâna părinţilor". În cadrul acestuia, marţi, elevii clasei a III-a B au fost vizitaţi de subcomisarul Emil Moţiu, de la Serviciului de Poliţie Rutieră, pentru a le prezenta elevilor regulile de circulaţie (atât ca şi pietoni, cât şi ca pasageri). Pentru a le verifica cunoştinţele, subcomisarul i-a supus la un mic test, în urma căruia cei mici au aflat mai multe despre ce înseamnă a fi participant la trafic. „Deşi acest program a fost făcut la iniţiativa şcolii, dânsul s-a implicat foarte mult. Scopul acestui program este de a cunoaşte resursele umane şi profesionale din şcoală, atât de către părinţi, cât şi de comunitatea locală, precum şi dorinţa noastră de a implica părinţii în activităţile şcolare", ne-a declarat Bianca Hirinam, institutorul clasei a III-a B.

Adevărul te răsplăteşte cu un Chevrolet Aveo !

Toţi cititorii ziarului Adevărul pot participa la concursul puzzle din perioada 18-29 noiembrie. Trimiteţi cât mai multe taloane şi veţi avea şanse mai mari de câştig!

Ce aveţi de făcut?

• Căutaţi şi decupaţi cele zece piese puzzle ce apar în Adevărul în perioada 18-29 noiembrie!
• Adunaţi toate cele zece piese puzzle!
• Dacă vă lipseşte vreo piesă, puteţi folosi o singură dată cuponul Joker, ce va apărea în data de 4 decembrie.
• Lipiţi pe talon cele zece piese puzzle decupate din ziar!
• Completaţi talonul cu datele dvs. personale!
• Expediaţi talonul prin poştă!
• Talonul trebuie să ajungă la noi până în data de 18 decembrie.
• Scrieţi pe plic "Adevărul te răsplăteşte cu un Aveo!"
• Extragerea câştigătorului va avea loc în data de 20 decembrie, în prezenţa notarului public, la reprezentanţa Chevrolet West din Aradul Nou.

• Trimiteţi talonul din ziarul de vineri, 17 noiembrie 2006, completat cu datele dvs. personale şi cu cele zece piese puzzle (care apar în perioada 18-29 noiembrie) lipite pe verso, la adresa:

Redacţia Adevărul Arad, B-dul Revoluţiei nr. 81 Cod 310130

Această imagine se decupează!

• Taloanele pot fi aduse şi personal la Redacţie. Trimiterea talonului completat şi cu cele zece piese puzzle lipite înseamnă aprobarea condiţiilor participării la concurs. Vă exprimaţi acordul de a fi contactat de reprezentanţii Adevărul, în cadrul acţiunii promoţionale. Premiul nu este transmisibil şi nu se acordă contravaloarea în bani. Acţiunea juridică este exclusă. Nu pot participa angajaţii Inform Media, Chevrolet West şi membrii de familie ai acestora.

PE SCURT

• **Vernisaj.** Astăzi, de la ora 17, la Muzeul de Artă din Arad, are loc vernisajul expoziţiei „Atelier an der Donau”. Expoziţia itinerantă este organizată în urma taberei de artă plastică de la Pöchlarn (Austria), la care au participat 33 de artişti din diferite ţări europene: Austria, Germania, Suedia, Italia, Cehia, Ungaria, România, Bulgaria, Rusia şi Georgia. Artiştii arădeni, prezenţi la manifestare, au obţinut Premiul oraşului Pöchlarn: Aculina Straşinei Popa (grafică) şi Monica Schuller (pictură).

SUDOKU

Reguli:

În fiecare bloc sunt câteva cifre între 1 şi 9, stabilite dinainte. Acestea trebuie completate cu cifrele lipsă, în aşa fel încât fiecare număr să figureze o singură dată. De asemenea, cifrele de la 1 la 9 trebuie să figureze o singură dată atât pe rândurile orizontale cât şi pe coloanele verticale ale celor nouă blocuri luate împreună.

ÎNCEPĂTORI

7		5				6		
	2	4		3	6	1		
	3		5		2		8	
9	1		7				6	
			6	9	4			
	5				1		9	8
	6		4		7		1	
		2	8	6		9	4	
		8				3		6

AVANSAŢI

			4				2	1
3				5		7	4	
	1	7						6
	7		6		8			
		8		4		6		
			5		9		1	
8						2	6	
	9	6		8				5
7	3				2			

Soluţia jocului din numărul precedent

ÎNCEPĂTORI

3	7	5	8	6	9	1	4	2
6	8	9	1	2	4	5	7	3
4	1	2	3	7	5	8	6	9
7	4	1	5	9	3	6	2	8
8	9	3	2	1	6	7	5	4
2	5	6	7	4	8	3	9	1
1	6	7	9	3	2	4	8	5
5	2	4	6	8	1	9	3	7
9	3	8	4	5	7	2	1	6

AVANSAŢI

1	8	5	4	6	3	7	9	2
3	9	4	7	2	1	5	8	6
6	2	7	9	8	5	1	4	3
7	5	9	3	1	4	2	6	8
2	4	6	5	9	8	3	7	1
8	1	3	6	7	2	9	5	4
4	7	8	2	3	9	6	1	5
5	6	2	1	4	7	8	3	9
9	3	1	8	5	6	4	2	7

Desenează felicitarea de Crăciun a ziarului Adevărul!

Fiecare copil din municipiu sau judeţ poate să ne ajute să avem o felicitare de Crăciun originală, aşa cum le-ar plăcea tuturor colaboratorilor noştri să primească, de sărbători, din partea ziarului Adevărul. Dacă sunteţi copii talentaţi, desenaţi, pe o coală mică de desen, o felicitare de Crăciun după propria voastră inspiraţie.

Desenul va trebui să ajungă la noi până în data de 12 decembrie. Cel mai frumos desen se va transforma într-o felicitare adevărată, pe care, la rândul nostru, o vom trimite, cu ocazia Marii Sărbători a Crăciunului, tuturor colaboratorilor noştri de peste an. Copilul care va desena pentru Adevărul cea mai frumoasă felicitare va primi un frumos cadou de Crăciun. Se vor acorda inclusiv premiile 2 şi 3, care vor consta, de asemenea, în cadouri de la Moş Crăciun pentru copii.

• Concursul începe ACUM!!! Desenează şi trimite-ne desenul pe adresa Redacţia Ziarului Adevărul, Arad, B-dul Revoluţiei nr. 81. Desenul poate fi adus şi direct la redacţie. Scrie pe plic: "Desenează felicitarea de Crăciun!"

• Avem nevoie de numele, prenumele, vârsta, adresa şi numărul de telefon ale fiecărui participant.

Cupa UEFA

Bucureşti (D.S.) - Aseară, într-un meci contând pentru etapa a III-a a Grupei G în Cupei UEFA, la fotbal, Rapid - Mlada Boleslav 1-1. Pentru giuleşteni au marcat: M. Constantin. Urmare a acestui rezultat, rapidiştii şi-au diminuat şansele de calificare în primăvara europeană.

Cuvinte norocoase!

Concursul "Cuvinte norocoase!" continuă. Completaţi toate integramele din perioada 21 noiembrie-6 decembrie a.c. şi trimiteţi-le, împreună cu un (singur) talon de concurs, pe care îl găsiţi alături, pe adresa Redacţiei (B-dul Revoluţiei nr. 81), până în data de 13 decembrie a.c. Plicurile cu cele 13 integrame completate şi talonul de concurs aferent, completat la toate rubricile, pot fi depuse şi direct la sediul Redacţiei. În urma unei extrageri care va avea loc în data de 14 decembrie a.c., cel mai norocos fidel al integramelor va câştiga un obiect de uz casnic. Extragerea va avea loc în prezenţa unei comisii. La acest concurs nu pot participa angajaţii Inform Media şi nici rudele acestora de gradele I şi II.

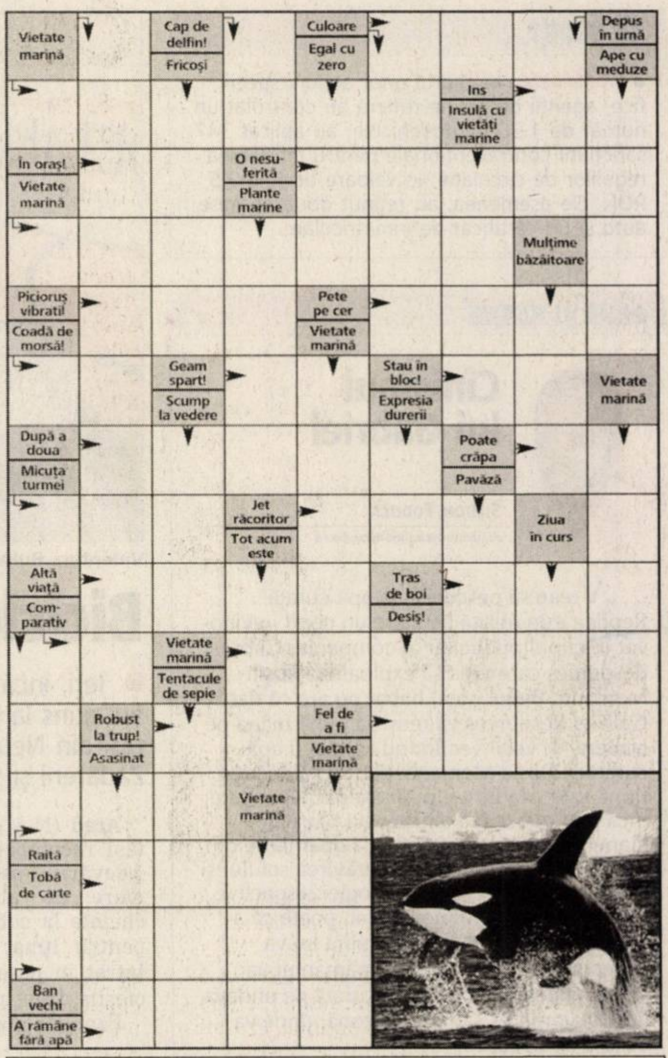

Soluţia integramei din numărul precedent: A – A – SEF – OCUPAT – LG – TRECATOR – MIM – ABURI – VEST – RI – ZI – TANC – L – TOI – OITE – RAR – RU – AN – TAVA – ENE – PE – AMORAS – E – AC – VARA – RELAS – RANA – DO – TN – URAT

Nume..........................Prenume..........................
Adresa..........................
Tel..........................Localitatea..........................
Sunteţi abonat la Adevărul? DA ☐ NU ☐
ADEVĂRUL

PROGRAME TV

TVR 1

7:00 **Jurnalul TVR. Sport. Meteo**
8:00 **Justiţie militară** (s). Cu: David James Elliott, Catherine Bell, John M. Jackson
8:55 **De la alb-negru... la color**
9:00 **Meseria, brăţară de aur** (r)
9:30 **Sabrina**
10:25 **TVR 50. Izolaţi în România**
10:35 **Rrom european** (r)
11:05 **Garantat 100%** (r)
12:00 **Dis-de-seară** (r)
13:00 **Corry şi restul lumii** (ep. 81, comedie, SUA)
13:30 **Club Disney** (SUA)
14:00 **Jurnalul TVR**
15:30 **Tribuna partidelor parlamentare**
16:00 **Parlamentul României**
17:00 **Jurnalul TVR**
17:15 **Interes general**
17:50 **De la alb-negru... la color**
18:00 **Dis-de-seară.** Prezintă: Ovidiu Uscat, Constantin Trofin
19:00 **Jurnalul TVR**

20:15 **Stele de... 5 stele**
21:50 **Lost: Naufragiaţii** (ep. 11, SUA, 2004). Cu: Naveen Andrews
22:45 **Jurnalul TVR**
23:05 **Lumea citeşte!**
23:55 **Celebrităţile timpului tău** (s)
0:10 **Blow Up** (dramă, Anglia, 1966). Cu: David Hammings, Vanessa Redgrave, Sarah Miles, Jane Birkin. R.: Michelangelo Antonioni. Într-un parc din Londra, tânărul fotograf de modă Thomas, surprinde, din întâmplare un cuplu de îndrăgostiţi.
2:10 **Cinemaniacii** (r)
2:40 **Celebrităţile timpului tău** (s)
2:50 **Jurnalul TVR** (r) **Sport**
3:50 **Stele de... 5 stele** (r)
5:20 **Lumea citeşte!** (r)
6:10 **Impas** (r)

PRO TV

7:00 **Ştirile ProTv. Ce se întâmplă doctore? Te uiţi şi câştigi**
9:10 **Omul care aduce cartea**
9:15 **Tânăr şi neliniştit** (s, r)
10:15 **Om sărac, om bogat** (s, r)
11:00 **Elvis între mit şi realitate** (r)
13:00 **Ştirile ProTv. Te uiţi şi câştigi**
13:45 **Bătălie galactică** (comedie, SUA, 1999). Cu: Tim Allen, Sigourney Weaver, Alan Rickman, Tony Shalhoub, Sam Rockwell
14:45 **Apropo Tv** (r). **Te uiţi şi câştigi**
16:00 **Tânăr şi neliniştit** (s). Cu: Eric Braeden, Joshua Morrow, Laureen Bell, Doug Davidson, Peter Bergman
17:00 **Ştirile ProTv. Vremea. Te uiţi şi câştigi**
17:45 **Familia Bundy** (s)
18:55 **Ştirile sportive**
19:00 **Ştirile ProTv. Sport. Vremea**

20:30 **Dansez pentru tine**
24:00 **La servici** (s)
0:30 American Beauty (dramă, SUA, 1999). Cu: Kevin Spacey, Annette Bening, Thora Birch. Cinci premii Oscar, trei nominalizări, două cuvinte: "American Beauty". O tragicomedie care a devenit peste noapte film cult. O isterie în masă, o revoluţie în cinema şi ... o superbă criză de identitate. "American Beauty" este povestea lui Lester Burnham, un bărbat între două vârste, care-şi dezvoltă o pasiune periculoasă şi nesănătoasă pentru o apetisantă adolescentă.
3:00 **Familia Bundy** (r)
4:00 **La Servici** (r)
4:30 **Bătălie galactică** (film, r)

ANTENA 1

6:00 **În gura presei** cu Mircea Badea
7:00 **Matinal: Dimineaţa devreme** cu Cristina Cioran şi Dan Capatos
9:00 **În gura presei** (r)
10:00 **Concurs interactiv**
11:00 **Vivere** (s)
12:00 **Vocea inimii** (s)
13:00 **Observator** cu Simona Gherghe
13:45 **Necazuri cu Harry** (thriller, SUA, 1955). Cu: Edmund Gwenn, John Forsythe, Mildred Natwick, Shirley MacLaine. R.: Alfred Hitchcock
16:00 **Observator**
16:45 **9595, te învaţă ce să faci**
18:00 **Vocea inimii** (serial, dramă, România, 2006). Cu: Ioan Isaiu, Toma Dănilă, Olga Delia Mateescu, Cezara Dafinescu
19:00 **Observator** cu Alessandra Stoicescu şi Lucian Mândruţă. **Sport. Meteo**

20:30 **Tablou de nuntă** (divertisment)
23:00 **Thai & Kickbox Superleague: Olanda**
2:00 **Concurs interactiv**
3:00 **Mesaj de iubire** (dramă, SUA, 2000). Cu: Hume Cronyn, Flex Alexander, Tempest Bledsoe, James Earl Jones. R.: Duwayne Dunham
4:30 **Vivere** (r)
5:00 **Anastasia** (s). Cu: Elena Korikova, Petr Krasilov, Daniel Strakhov

Redacţia ADEVĂRUL nu îşi asumă răspunderea pentru eventualele modificări survenite în programele TV, după închiderea ediţiei.

HBO

6:00 **A zecea vară** (aventuri, Germania, 2003). Cu: Kai Wiesinger
7:40 **Evita** (muzical, SUA, 1996). Cu: Madonna, Jonathan Pryce
9:50 **Batman – Începuturi** (aventuri, SUA, 2005). Cu: Christian Bale, Michael Caine
12:10 **Zebra de curse** (aventuri, Africa de Sud, 2005). Cu: Bruce Greenwood
13:50 **În căutarea Tărâmului de Nicăieri** (film artistic, aventuri, Marea Britanie, 2004). Cu: Johnny Depp
15:30 **Anaconda 2: Goana după orhideea blestemată** (horror, SUA, 2004). Cu: Johnny Messner, Morris Chestnut
17:05 **Trăieşte!** (dramă, Franţa, 2005). Cu: Moshe Agazai, Roschdy Zem, Yael Abecassis. R.: Radu Mihăileanu
19:30 **Cinema, cinema, cinema**

20:00 **Huff – Tensiuni** (Ep. 20, dramă, SUA, 2005). Cu: Hank Azaria
21:00 **Război în deşert - Misiune îndeplinită** (Ep. 7, acţiune, SUA, 2005). Cu: Josh Henderson, Eric Palladino
22:00 **Venom** (horror, SUA, 2005). Cu: Agnes Bruckner, Jonathan Jackson, Method Man
23:25 **Batman – Începuturi** (aventuri, SUA, 2005). Cu: Christian Bale, Michael Caine
1:45 **Fericiţi până la adânci bătrâneţi** (comedie, Franţa, 2004). Cu: Charlotte Gainsbourg
3:25 **Vampirii Anonimi** (comedie, SUA, 2003). Cu: Judith Scott, Michael Madsen
4:55 **Green Day - Live la Milton Keynes** (Marea Britanie, 2005)

TVR 2

8:00 Lecţia de... sănătate (reluare). Sănătate şi asistenţă socială **8:30** Exploratorii galactici (reluare) **9:00** Doctor Who (reluare) **10:00** Tonomatul DP2 **11:30** Caracatiţa (reluare) **12:25** Câţiva paşi spre un management mai bun (film documentar, reluare) **13:00** Motomagia (reluare) **14:00** ABC... de ce? **14:30** Exploratorii galactici (film serial) **15:00** Împreună în Europa! Magazin interetnic **16:00** Jurnalul TVR (reluare) **16:30** Hollywood reporter (film serial) **17:00** Doctor Who (film serial) **18:00** Lecţia de management... Cu mintea la afaceri (film documentar) **18:35** Caracatiţa (film serial) **19:25** Ray Mears (film documentar) **20:00** D'ale lui Mitică **21:00** Ora de ştiri **22:10** Campionatul de comedie **22:40** Home Video.ro **23:10** COOlmea distracţiei **0:10** Mica Britanie (film serial)

AXN

7:00 Stăpânul fiarelor (film serial) **7:45** Poliţia portuară (film serial) **8:35** Survivor **9:25** Districtul (s) **10:15** The Amazing Race **11:05** Stăpânul fiarelor (s) **11:55** Survivor: Vanuatu (Reality Show, SUA) **12:45** Poliţia portuară (s) **13:35** Districtul (s) **14:25** The Amazing Race **15:15** Agenţia (s) **16:05** Stăpânul fiarelor (s) **16:55** Poliţia portuară (s) **17:45** Survivor: Vanuatu (Reality Show, SUA) **18:35** Districtul (s) **19:25** The Amazing Race **20:15** Agenţia (s) **21:05** Operaţiunea de salvare (serial, dramă, SUA, 2004) **22:00** Împotriva destinului (horror, SUA, 2002). Cu: Anthony Michael Hall, Nicole De Boer, Chris Bruno **22:50** The Shield: Lege şi fărădelege **23:40** Agenţia (s) **0:25** Operaţiunea de salvare (film serial) **2:05** The Shield: Lege şi fărădelege (r)

PRIMA TV

7:00 Super recorduri (r) **7:30** Dragoste şi putere (r) **8:00** Sport cu Florentina **8:05** Teleshopping **8:35** Copilărie ameninţată (film, r) **10:45** Teleshopping **11:00** Tele RON **13:00** Play **14:30** Dragoste şi putere (s) **15:00** Când te îndrăgosteşti (dramă romantică, SUA, 1984) **17:30** Farsele lui Jugaru (r) **18:00** Focus **19:00** Super recorduri **19:30** Camera de râs **20:00** Dumnezeule dragă! (comedie, SUA) **22:00** Mondenii (r) **22:30** Focus Plus **23:30** Tentaţia periculoasă (thriller, SUA, 2003) **1:30** Traficantul de arme (poliţist, SUA, 1984)

PRO CINEMA

9:15 Liga juniorilor (r) **10:00** Icstrim Tivi (s) **10:30** Babylon 5 (r) **12:30** Merrie Melodies Show (s) **13:00** Liga juniorilor (s) **13:30** Lumea Pro Cinema (r) **14:00** Smallville Momente Speciale **15:15** Dispăruţi fără urmă (r) **16:15** Ghici ce-mi place la tine (r) **16:45** Paradisul pierdut (aventuri) **19:00** Terapie intensivă (s) **20:00** Cinema **20:20** Dispăruţi fără urmă (s) **21:30** Ghici ce-mi place la tine (s) **22:00** Mesaj în noapte (thriller) **24:00** Prietenie pe muchie de cuţit (s)

NAŢIONAL

6:00 Întreabă-l pe Gabi (r) **7:00** Mambo şi pasiune (serial) **8:00** Ştiri N24 **8:30** Revista presei **9:00** Dimineaţa cu Răzvan şi Dani **11:00** Teleshopping **11:30** Ce bine e acasă! (serial) **12:00** Quizzit **13:00** Ţara lu' Papură Vouă (emisiune de divertisment 2004) **13:20** Look who is winning **14:30** Miezul problemei (reluare) **16:00** Naţionala de bere **17:00** Bărbatul din vis (serial) **18:00** Baronii **18:30** Ştiri Naţional TV **19:45** Ţara lu' Papură Vouă (emisiune de divertisment 2004) **20:00** Film artistic **22:00** Film artistic **24:00** Emmanuelle (serial erotic)

ACASĂ

7:00 Rebelde (r) **8:00** Suflete rănite (r) **9:00** De 3x femeie (r) **10:00** Ciocolată cu piper (s) **11:00** Bărbatul visurilor mele (r) **12:00** Pariul iubirii (s, Mexic, 2004) **3:00** Jurământul (s) **14:00** Iubire ca în filme (r) **15:15** Reţeta de acasă **15:30** Suflete rănite (s) **17:30** Poveştiri adevărate **18:30** Rebelde (s) **9:30** SOS, viaţa mea! (s **20:30** Film artistic **22:30** O lume a fiarelor (s, Mexic, 2006) **0:30** Poveştiri adevărate (r) **1:30** Extravaganta Anastasia (s, Venezuela, 2004). Cu: Norkis Batista, Juan Pablo Raba **3:30** Muzica de acasă

M1

6:50 Răsărit de soare **10:05** Plaza **12:30** Serviciul consumatorului **13:00** Ştiri **13:30** Panorama **13:55** Eu să nu am patrie? **14:10** Tovarăşi de soartă **15:05** Ideal **15:15** Fetele Gilmore (s) **16:00** Magazine teritoriale **17:00** Heartbreak High **17:50** Ideal **18:00** Ştiri **18:20** Încântare (s) **19:20** Vecinii (s) **20:00** Ştiri **20:45** TV Taxi **21:05** Baterie + bas **22:05** Frank Riva (It.) **23:30** Epocă trecută **24:00** Casa culturii **0:25** Ştiri **0:45** Trăgându-ţi sufletul (dr)

HALLMARK

9:00 Al zecelea regat (SF, SUA/Anglia/Germania, 2000) **11:00** Mamă de împrumut (dramă, SUA, 2003) **13:00** Amy (film serial) **14:00** Al zecelea regat (SF, SUA/Anglia/Germania, 2000) **16:00** Fiicele lui McLeod (film serial, r) **17:00** Mamă de împrumut (dramă, SUA, 2003) **19:00** Amy (s) **20:00** Fiicele lui McLeod (s) **21:00** Fanny Kemble (dramă istorică, SUA, 2000) **23:00** Crimele din Midsommer (poliţist, Marea Britanie, 2004). Cu: John Nettles, John Hopkins, S. Wise. R.: Sarah Hellings **1:00** Trecutul se răzbună (thriller, SUA, 2002). Cu: Jennifer Beals

INFO TV

9,00 Info 2; 9,45 Subiectul zilei 10,00 Blanche; 11,00 Preciosa - s.; 12,00 Eliberarea de trecut - rel.; 13,00 Audienţa în direct - rel.; 14,00 Radial Power - s.; 14,30 Arde politica - rel.; 15,30 Lumea animalelor sălbatice; 16,00 La pescuit şi vânătoare - rel.; 16,30 Videoclipuri; 17,00 Joia populară (rel.); 17,45 Lumea adâncurilor; 18,00 Info 1; 18,45 Subiectul zilei; 19,00 Emis. în lb. maghiară; 20,00 Întrebări; 21,00 Proces-verbal; 22,00 Info 2; 22,45 Subiectul zilei; 23,00 Avangarda crepusculară; 23,30 Siesta - f., (12); 1,00 Infotext.

TV 2

7:25 Ştiri**7:55** Mokka **10:00** Bucătăria lui Stahl **10:10** Sodă - joc telefonic **11:10** Teleshop **12:25** Haideţi băieţi! **12:45** Joc telefonic **13:50** Diavoliţa (SUA) **15:55** Prietenii tăi (SUA) **16:55** Lisa e doar una **17:25** Vânătorii comorilor pierdute (SUA) **18:25** Everwood (SUA) **19:30** Ştiri **20:05** Activ **20:35** La bine şi la rău **21:15** Să ne tocmim **22:15** Antiglonţ (com. acţ., SUA, 1996) **23:55** Crăpătura (av., SUA-Sp., 1990) **1:35** Ştirile serii **1:35** Tentaţia (coprod.)

DISCOVERY

7:00 Manevre pe scară mare **8:00** Cel mai mortal sezon din lume **9:00** Natura în stare brută **10:00** Mania vitezei **11:00** Motociclete americane **12:00** Curse cu fiare vechi **13:00** Manevre pe scară mare **14:00** Cel mai mortal sezon din lume **15:00** Natura în stare brută **16:00** Cum se fabrică **17:00** Curse cu fiare vechi **18:00** Mania vitezei **19:00** Motociclete americane **20:00** Vânătorii de mituri **21:00** Manevre pe scară mare **22:00** La un pas de moarte **23:00** Adevăratul loc al crimei **24:00** Anatomia unei echipe de Formula 1 **1:00** Dezastrul perfect

PE SCURT

- **Olimpiada piticilor.** Astăzi, începând de la ora 16,00, la Palatul Cultural se va desfăşura concursul intitulat „Olimpida aviva a piticilor talentaţi", eveniment consacrat tinerelor talente din clasele I - IV şi care se vor întrece pe trei secţiuni: PICTURĂ, DANS şi MUZICĂ.

Direcţia 5 la bal. Universitatea de Vest „Vasile Goldiş", va organiza vineri 24 noiembrie, la Palatul Cultural, Balul balurilor. Invitată este formaţia Direcţia 5, care va susţine un show cum numai ei ştiu. Distracţia de după bal va continua în Club Moskeea, alături de băieţii de la Direcţia 5. (Foto: FAN)

Cercetat

În urma unui furt săvârşit în urmă cu trei zile, lucrătorii Biroului de Ordine Publică din cadrul Poliţiei Municipiului îl cercetează pe Vasile Dorogan, de 45 de ani, din Arad. Se pare că bărbatul a sustras dintr-o locuinţă un televizor şi un DVD-player, în valoare de 410 RON.

Camera de Conturi are sindicat

Salarizarea controlorilor financiari, unul din motivele înfiinţării sindicatului.

Arad (G.K.) - De puţină vreme, Camera de Conturi Arad are sindicat. Acesta numără 16 membri, dintr-un total de 17 controlori financiari angajaţi (cel de-al 17-lea nu s-a înscris în sindicat deoarece urmează să se pensioneze în ianuarie). „Sindicatul LEGIS CCR a luat fiinţă în iunie 2006, ca urmare a acţiunii unui comitet de iniţiativă format din 39 membri fondatori, din cadrul Camerei de Conturi Bucureşti a Curţii de Conturi a României. La nivelul judeţului Arad a luat fiinţă organizaţia locală luna trecută", ne spune dr.ec. Doina Gancea. Aceasta şi ec. Marinel Buzău sunt cei doi reprezentanţi permanenţi ai Aradului în Consiliul Sindicatului (organul de conducere a Legis CCR- conform statutului). Unul din motivele care au condus la nevoia creării sindicatului este că de peste cinci ani conducerea Curţii refuză aplicarea prevederilor OUG 160/2000 privind salarizarea controlorilor financiari din cadrul Curţii de Conturi, în spiritul şi litera ei.

De asemenea, s-au constatat deficienţe ale modului în care sunt asigurate condiţiile de muncă ale controlorilor financiari.

În prezent, la nivel de ţară sindicatul LEGIS CCR are 641 de membri. La sfârşitul lunii octombrie, LEGIS CCR s-a afiliat la SED LEX, alianţă care are în componenţă 4 federaţii sindicale naţionale, reprezentând peste 52.000 membri de sindicat, reunind salariaţi din administraţia centrală şi locală, finanţe şi organisme vamale, specialişti cu atribuţii de control privind modul de formare şi utilizare a bugetului general consolidat.

ARAD ONLINE www.aradon.ro
Aici comunicat LEGIS CCR
http://stiri.aradon.ro

ADEVĂRUL ÎNTREABĂ: *Ce părere aveţi de schimbarea ministrului Gheorghe Flutur?*

După părerea mea, este chiar indicat să îl schimbe. Poate că cine va veni în locul lui va face mai mult pentru agricultura românească. Adică aşa sper şi ţin să cred.

FLORICA NEGHINĂ (65 ANI), PENSIONARĂ

Probabil că nu i-a plăcut lui Tăriceanu de el. Poate a crezut că schimbându-l va fi mai bine pentru el. Eu cred totuşi că Flutur a făcut ceva pentru agricultura noastră.

SILVIA BELEAGĂ (37 ANI), CASNICĂ

Se pare că ministrul Flutur a făcut ceva pentru agricultura noastră. Cu toate că aceasta este la pământ la ora actuală. Dar mi se pare normal că l-a schimbat.

IOAN SPIRK (70 ANI), PENSIONAR

Din punct de vedere al agriculturii actuale, eu sunt mulţumită de produsele existente pe piaţă. Mie nu mi se pare corect că l-au schimbat, eu eram mulţumită de el.

AURICA SPIRK (65 ANI), PENSIONARĂ

E bine şi nu e bine. Ce a făcut el prost, a fost că a plecat din PNL. Dar ce era bine la el, a fost că era o persoană autoritară şi cred că făcea ceva pentru agricultură.

TRAIAN FORDOR (72 ANI), PENSIONAR

ARAD ONLINE
www.aradon.ro

Balul bobocilor la „Sever Bocu"

Lipova (D.O.) Aşteptat cu nerăbdare an de an, Balul Bobocilor reprezintă primul eveniment monden al noului an şcolar din viaţa oricărui liceu. Emoţii, toalete sofisticate, bucurie, speranţă, lacrimi şi multă, multă distracţie. Aşa a fost şi în acest an la „Sever Bocu" Lipova. Simpaticii prezentatori Julieta-Lucia Gheorghiţă şi Romeo-Marius Iacob, ajutaţi de săgeţile lui Cupidon-Camelia Pântălie, au făcut oficiile de gazde pentru perechile de boboci care au căutat gloria pe scenă. Juriului i-a fost greu să decidă, dar în final, s-a decis: Premiul 1: Vrabie Iulia şi Anescu Emanuel; Premiul II: Covaciu Ana-Maria şi Rusu Ciprian; Premiul III: Ţurcanu Irina şi Rusu Raul. Premii de participare: Mocean Oana, Vodă Vali, Butariu Anca, Alexandru Ovidiu.

Antrenul muzical a fost menţinut de soliştii Cristian Sălăşan, Florin Ionaşcu şi Sweeb-Adrian Berindei, iar trupele de break-dance şi de dans modern ale claselor a XII-a au prefaţat discoteca.

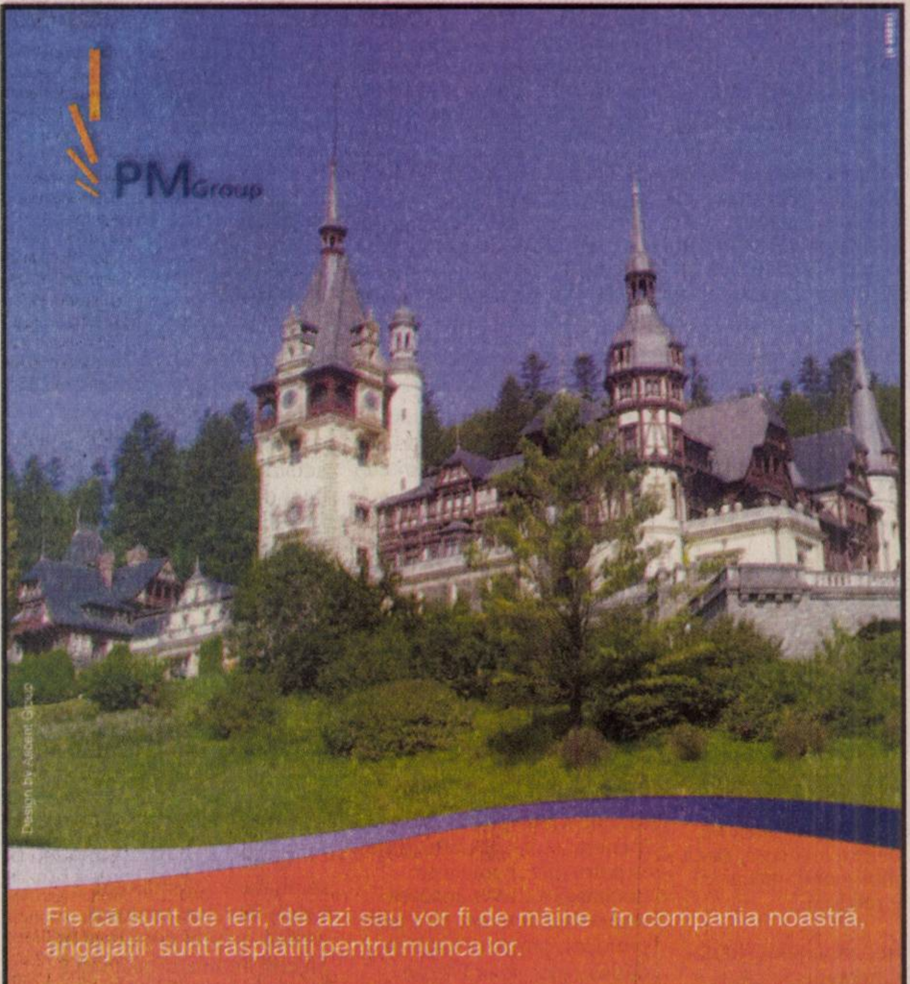

Intotdeauna ai stiut sa iei cele mai bune decizii

Traieste bucuria fiecarui anotimp cu Mercedes-Benz.

Mercedes-Benz
The Future of the Automobile.

(H-54112)

Auto Schunn - Centru Autorizat de Vanzari si Service Mercedes-Benz
310316 Arad, Calea Radnei, Nr. 247,
Tel:0257/28 66 80, Fax:0257/28 14 74,
mercedes@auto-schunn.ro; www.auto-schunn.ro

RECLAME

PE SCURT

• Vizită. Vasile Dâncu va superviza Conferința Județeană a PSD Arad, care se desfășoară astăzi, începând cu ora 11,00, în Sala mică a Casei Sindicatelor.

Cofinanțare

București (A.G.) - Parlamentul a adoptat OUG 59/2006 prin care cofinanțările publice nerambursabile pentru proiectele de investiții din cadrul programului SAPARD sunt asigurate de la bugetul de stat. Prin acest act normativ Guvernul asigură cofinanțarea pentru realizarea proiectelor accesate prin programul SAPARD. „E o măsură foarte bună, necesară derulării în continuare a proiectelor. Această lege e necesară pentru continuarea procesului de reformă în sectorul agroalimentar românesc, pentru aplicarea cerințelor acquis-ului comunitar", a declarat deputatul Constantin Igaș.

PSD și Parkar

Arad (A.G.) - PSD Arad a luat poziție față de punerea în funcțiune a noului sistem de parcare. „Prin noul sistem a renăscut Parktronic, a fost readus la viață tocmai de cei care îi doreau atât de mult sfârșitul atunci când erau în Opoziție", a declarat secretarul executiv al Organizației municipale a PSD Arad, Teodora Hotăran.

Mașina de vot, în zidul DNA

Arad (S.T) - Convocarea primarului Gheorghe Falcă și a consilierilor la DNA nu a rămas fără ecou în rândul opoziției. Organizația municipală a PSD Arad, prin vocea vicepreședintelui Marian Melinte, este de părere că „din fericire pentru Arad, procurorii DNA au poposit la Arad, umplând cutia poștală a Primăriei cu o duzină de citații, neuitându-i nici pe consilierii locali, prin manipularea cărora se realizează orice dorință a primarului Gheorghe Falcă. Mașina de vot a lui Ghiță este în pericol să se zdrobească de zidul DNA. Se pare, însă, că Ghiță încearcă să găsească o portiță, aruncând vina pe copilotul Dekany și pe pasageri - angajații Primăriei, luați la stop pe centura PD. Sperăm că primarul, dacă este vinovat, își va găsi cu adevărat nașul, adică un DNA capabil să ia în considerare nu doar aspectele legale, ci și cele morale ale unor afaceri cu miros urât", a declarat Melinte.

Sprijin românilor de pretutindeni

Arad (A.G.) - Senatorul PRM de Arad, Aurel Ardelean a avut o intervenție în Senat privind sprijinul ce trebuie acordat românilor de pretutindeni, asupra unei inițiative a PSD. „Chiar dacă suntem în opoziție, sprijinim inițiativele legislative care ni se par de importanță majoră, cum ar fi aceea a românilor din Diasporă cu rezidență permanentă în anumite state, sau a acelora plecați pentru a munci în străinătate. Deopotrivă cele două categorii trebuiesc sprijinite nu cum se prevede în proiectul de buget pe 2007. Am criticat departamentul românilor de pretutindeni, din cadrul Ministerului de Externe, care face prea puțin pentru a sprijini românii plecați din țară", a declarat senatorul Ardelean. În plus, pentru a veni în sprijinul acestora, senatorul Ardelean a subliniat că „mă gândesc la deschiderea unor biblioteci în centrele de reședință actuale, organizarea unor forme de învățământ preuniversitar și universitar prin intermediul învățământului la distanță".

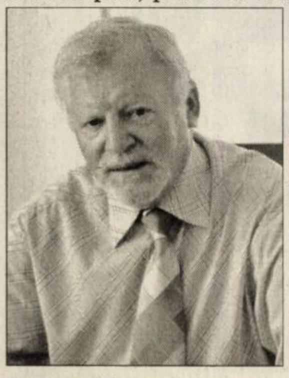

Aurel Ardelean (Foto : Adevărul)

Ruperea PNL, un fenomen normal

■ Președintele Camerei Deputaților, Bogdan Oltean, a răspuns întrebărilor ziarului nostru.

Adevărul: *Domnule președinte, așa cum ați spus, mari necazuri în PNL. Care credeți că sunt cauzele acestora ?*

Bogdan Olteanu: Cauzele sunt mai multe, dar în acest moment cred că necazul cel mai mare este că nu reușim să ne focalizăm resursele pe ceea ce trebuie să facem pentru o cât mai bună guvernare centrală și locală. Din acest motiv, trebuie să ne lămurim rapid între noi, să separăm lucrurile și să găsim o soluție care să ne permită să revenim de fapt la ceea ce avem de făcut, pentru că ceea ce avem noi, la noi în casă, trebuie să rămână în casă și nu să se repercuteze asupra celor care ne-au trimis în frunte.

„Valeriu Stoica este de fundamentală rea-credință"

BOGDAN OLTEANU

PNL nu se bazează pe persoane

Adevărul: *- Și dacă nu reușiți? Iată, se estimează că fără cei care s-au „rupt" PNL ajunge la șapte-opt la sută.*

Bogdan Olteanu: Aceasta este o prostie. PNL nu s-a bazat niciodată pe persoane, ci pe idei și pe echipe. Nu ne temem că am pierde voturi multe, ci că am pierde voturi, pentru că toate voturile liberale trebuie să vină la noi.

Adevărul: *Care credeți că este mobilul acestor mișcări?*

Bogdan Olteanu: Eu nu cred că există un mobil. Cred că fiecare din cei care sunt acolo au mobile diferite. Sunt convins că există oameni de bună credință, după cum sunt convins că există oameni de rea credință, care doresc să rupă PNL și să înființeze un alt partid, pe care să-l folosească drept instrument de negociere. Cel mai bun exemplu din acest punct de vedere este Valeriu Stoica, pe care îl consider de fundamentală rea-credință.

Adevărul: *Vorbiți de negocieri. Credeți că un partid care s-ar rupe din PNL ar mai putea să revină, prin fuziune?*

De 15 ani se tot desprind...

Bogdan Olteanu: De 15 ani, acest fenomen se întâmplă permanent. Suntem poate la a zecea sau a douăsprezecea situație în care din PNL se desprinde un grup care devine un partid și apoi revine în PNL. Costurile apar pe termen scurt, pentru că pe termen scurt voturile se împart, încrederea în liberali se împarte între cele două grupuri și tocmai aceasta vrem să evităm, de aceea ne-am manifestat deschiderea pentru dialog.

Președintele Camerei Deputaților nu crede în anticipate (Foto : Ștefan Matyaș)

Adevărul: *Platformiștii vă acuză, pe premierul Tăriceanu și pe dumneavoastră, că sunteți dictatori, că faceți doar ceea ce doriți și cine nu se supune este dat afară din partid.*

Bogdan Olteanu: Partidul este condus de către un for ales în mod statutar la un congres, for din care eu nu fac parte. Mă implic în activitatea partidului și dacă ar fi mai multe persoane care și-ar face treaba, mai multe persoane care s-ar implica, atunci, rolul fiecăruia ar fi diminuat. Mie îmi pare rău că unii dintre liderii partidului nu s-au mai implicat după congres. Unul dintre ei este Theodor Stolojan, care a ales să stea departe de partid aproape doi ani de zile. Sunt și alții, precum Crin Antonescu. Mi-ași dori ca toți să fie în conducerea partidului, să ia parte la luarea deciziilor și, mai ales, să-și asume răspunderea pentru aceste decizii.

Fără anticipate în 2007

Adevărul: *Credeți că își dorește președintele României crearea, inclusiv prin contribuția liberalilor, sub o formă sau alta, acelui megapartid care să-l susțină?*

Bogdan Olteanu: Sunt convins că președintele vrea să mai candideze odată, este dreptul domniei-sale, dar cred că la acest moment un asemenea partid mai mult l-ar încurca.

Adevărul: *Vor fi alegeri anticipate în 2007?*

Bogdan Olteanu: Nu cred. Cine ar provoca alegeri anticipate și-ar asuma o răspundere uriașă. În 2007 România trebuie să absoarbă câteva miliarde de euro din partea UE și cele șase luni presupuse de dizolvarea parlamentului, de campania electorală, de formarea unui nou guvern, vor fi luni moarte pentru dezvoltarea României, pentru absorbirea banilor europeni.

Alegerile s-au dus, acuzele nu

ANDREEA GHERLE
andreea.gherle@informmedia.ro

Arad- Conflictele din PNL Arad continuă să fie făcute publice, chiar dacă s-a încheiat subiectul Conferinței Județene. De această dată, „platformiștii" în frunte cu Sever Jurcă au susținut o conferință de presă pentru a prezenta grupul de inițiativă pentru susținerea platformei de la nivelul municipiului Arad.

Ținta: elitele

Din echipa de la municipiu fac parte: Ștefan Tabuia, Daniel Dobre, Francisc Silaghi, Sorin Roman, Dorin Filip, Nicula Ramona și Adrian Năsui. În plus, Jurcă a subliniat că până în acest moment există 200 de semnături pentru susținerea platformei la municipiu și 300 de semnături la nivel județean. Cât despre ținta acestei platforme, ex-liberalul Dacian Țolea, a declarat că „dorim să atragem spre noi elitele și să inversăm raportul urban-rural, pentru că în acest moment municipiul Arad are foarte puține de spus în PNL". Replica din partea d-lui Stragea nu a întârziat să apară, acesta declarând că: „Cetățenii Aradului au încă o dată ocazia să constate încrâncenarea și diversiunea pe care personalitățile care au renunțat la statutul PNL vor să o folosească atacând acest partid. Hotărât nu vreau să intru în polemici cu acești domni. Obiectul noii conduceri este să pună în practică programul politic anunțat de președintele organizației municipale a PNL Arad, Tiberiu Dekany, și programul politic pe care l-am propus eu".

ACCENTE

A nu se miza pe ignoranța cetățenilor

TRISTAN MIHUȚA
tristan.mihuta@informmedia.ro

Urmărind emisiunea de la Info Tv, miercuri seara, în care au fost prezenți primarul Gheorghe Falcă și viceprimarul Tiberiu Dekany, am avut o singură nedumerire: ce a căutat viceprimarul în acel studio! De vorbit, n-a prea vorbit, pentru simplul motiv că n-a avut acces din cauza logoreei primarului. Or, cum abia i-am auzit glasul, era firesc să ne întrebăm: ce caută omul acesta acolo? El știa. Sau, poate, Falcă știa. Cert este că am rămas cu impresia unei prezențe care n-a folosit atât viceprimarului Dekany, cât a folosit primarului Gheorghe Falcă, pentru a sublinia „unitatea de monolit" a celor doi în fața încercărilor la care i-au supus procurorii DNA. În fapt, toți știm că nu e așa - unul se spală pe mâini, celălalt rămâne cu semnătura. Chiar și prezența lui Dekany în emisiunea de miercuri este încă un prilej în care Gheorghe Falcă l-a folosit pentru a-și crea, dacă nu un alibi moral, măcar o imagine retușată.

Altfel, am înțeles strădania lui Gheorghe Falcă de a ni se prezenta în ipostază de îngeraș, care nici usturoi n-a mâncat, nici gura nu-i miroase. A pedalat în mod agasant pe corectitudinea prețului cu care s-a vândut către S.C. Elecon Plus SRL terenul de la vechea fabrică de zahăr. Rămâne de discutat dacă prețul este corect. Ceea ce nu se mai discută este faptul că, după informațiile apărute pe mai multe posturi naționale de televiziune, la dosarul alcătuit de DNA pe marginea acestei afaceri se află un document care demonstrează faptul că Gheorghe Falcă nu este atât de imaculat, de străin, de neimplicat în această afacere. Surse care au văzut documentele spun că este vorba despre un Protocol încheiat între Primărie și Elecon, care poartă semnătura lui Gheorghe Falcă, încheiat la 23 ianuarie 2006, la patru zile după ce se hotărâse în CLM vânzarea respectivului teren. Prin acel protocol, primarul Falcă le dădea celor de la Elecon posibilitatea de a plăti prima tranșă de bani asumată și să încheie contractul de vânzare cumpărare pentru teren abia după efectuarea unor lucrări topografice, mai precis după parcelarea terenului. Or, Hotărârea CLM specifica foarte clar că acel contract trebuie încheiat în maximum 60 de zile, perioadă în care trebuia achitată și prima tranșă de bani din contract. Așadar, fără știrea CLM, primarul a modificat Hotărârea, efectele sale. Știți când s-a încheiat contractul cu Elecon? Nu după 60 de zile, cum se hotărâse, ci după șase luni! Și asta, doar după ce Elecon primise deja un avans din suma de aproape 3,5 milioane de euro, cu care avea să revândă către Plaza Center acel teren.

Una peste alta, fără acea semnătură a primarului Falcă, fără acel protocol ascuns ochilor consilierilor, Elecon trebuia să plătească în 60 de zile, să încheie contractul, altfel Hotărârea CLM devenind caducă, încât Elecon pierdea terenul. Așadar, nu e vorba doar de preț aici, ci de mult mai multe aspecte care ar putea dovedi că Gheorghe Falcă n-a fost chiar străin de „afacerea Elecon".

PE SCURT

● **Rută deviată.** Un avion Airbus A321 al companiei naţionale din Coasta de Fildeş, care făcea legătura între Paris şi Abidjan, a fost obligat, ieri, de două avioane de luptă Mirage să aterizeze pe aeroportul din Marsilia, în urma unei ameninţări cu bombă. Cei 42 de pasageri şi şase membri ai echipajului au părăsit aeronava fără incidente.

România, cea mai săracă din UE

■ Nord-estul României va deveni cea mai săracă regiune din spaţiul Uniunii Europene.

Bucureşti (MF) - Şapte din cele opt regiuni ale României se vor plasa, anul viitor, printre ultimele 15 zone din Uniunea Europeană din punct de vedere al nivelului produsului intern brut pe locuitor, nord-estul României fiind considerat cea mai săracă regiune din spaţiul comunitar.

„În ultimele 15 regiuni din Europa se mai află, pe lângă cele şapte din România, şase zone din Bulgaria, o regiune din Polonia şi o alta din Slovacia", a declarat, ieri, directorul de cercetare al Grupului de Economie Aplicată (GEA), Liviu Voinea, citând date publicate de biroul de statistică al UE, Eurostat.

Capitala e excepţia

Bucureştiul rămâne cea mai dezvoltată regiune din România, cu un nivel al PIB/locuitor reprezentând 55% din media UE, aproape dublu faţă de celelalte zone din România. În celelalte zone, valoarea PIB pe locuitor reprezintă mai puţin de 30% din media UE, respectiv 29% în Regiunea Nord-Vest, 25,6% în Sud-Est, 25,5% în Sud-Vest şi 24,4% în Sud-Muntenia.

Regiunea Nord-Est înregistrează o valoare a PIB pe locuitor de doar 21,7% din media UE şi va fi cea mai săracă zonă din Uniunea Europeană extinsă la 27 de state.

Zonele Centru şi Vest au rezultate uşor mai înalte, respectiv 32,3% din media europeană şi 34%. La nivelul Bucureştiului s-a observat un salt susţinut în ultimii ani, de la un nivel de pornire de 30% din media UE, iar Voinea estimează că această regiune va atrage cele mai multe fonduri structurale.

În aceste condiţii, directorul GEA se aşteaptă ca, până în 2013, următorul exerciţiul financiar al UE, Bucureştiul să atingă 75% din media PIB pe locuitor din UE 27, ceea ce va elimina regiunea din categoria celor eligibile pentru atragerea fondurilor structurale.

Se simte bine

Bucureşti (MF) - Premierul Călin Popescu Tăriceanu a fost operat într-o clinică din Franţa, intervenţia, realizată prin rahianestezie - fără anestezie totală - durând două ore, au declarat, ieri, surse medicale. Potrivit sursei, după operaţia la genunchiul stâng, pacientul a fost extrem de cooperant, iar starea lui este bună. Clinica franceză aleasă pentru intervenţie nu este în Paris şi nici în apropierea capitalei, dar numele acesteia a fost păstrat secret întrucât premierul a dorit cât mai multă discreţie, a adăugat sursa citată. Premierul Tăriceanu a fost implicat, la 25 iulie, în comuna Petreşti din judeţul Ilfov, într-un accident de circulaţie minor, în timp ce se deplasa cu motocicleta dinspre DN1 către Corbeanca.

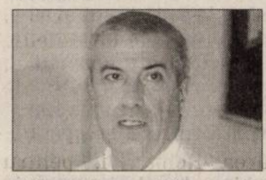

Călin Popescu Tăriceanu (Foto: EPA)

Jan Peter Balkenende (Foto: EPA)

Au ieşit pe primul loc

Haga (MF) - Partidul Creştin-Democrat (CDA) al premierului în exerciţiu Jan Peter Balkenende se află pe primul loc în alegerile legislative din Olanda, potrivit rezultatelor parţiale. RTL a anunţat cu zece minute înainte de închiderea secţiilor de votare că Partidul Creştin-Democrat ar fi obţinut 38 din cele 150 de mandate. Partidul Muncii (PvdA), aflat în opoziţie, ar fi obţinut 34 de mandate, pierzând opt locuri faţă de 2003, Partidul Socialist, de extremă stânga ar fi câştigat 30, faţă de numai nouă la alegerile precedente, iar partidul liberal VVD, aliat cu CDA în coaliţia care tocmai şi-a încheiat mandatul, ar fi câştigat 20 de locuri.

Sicriul fostului ministru al Industriilor, Pierre Gemayel, purtat pe braţe de mii de libanezi, la Beirut (Foto: EPA)

200.000 de participanţi la funeralii

Beirut (MF) - Aproximativ 200.000 de persoane au participat, pe străzile Beirutului, la funeraliile fostului ministru libanez al Industriilor, Pierre Gemayel, împuşcat marţi seara într-un cartier creştin din capitala Libanului, relatează CNN.

Forţele de ordine au fost nevoite să ia măsuri speciale de securitate în condiţiile în care mii de persoane scandând sloganuri antisiriene s-au adunat în Piaţa Martirilor, situată în centrul oraşului.

Pierre Gemayel, în vârstă de 34 de ani, a fost asasinat marţi seara, într-un cartier creştin din Beirut.

Sicriul fostului ministru al Industriilor, învelit în drapelul Partidului Creştin Falangist, a fost adus din localitatea natală şi va fi depus în Catedrala Saint George din Beirut, unde a fost oficiată slujba de înmormântare. Asasinarea lui Gemayel a stârnit reacţia vehementă a politicienilor antisirieni, care au atribuit crima regimului de la Damasc.

„S-ar putea să încerce să ucidă şi alt ministru. Este foarte plauzibil şi probabil", afirmă liderul druz Walid Jumblatt. „Este posibil să ucidă chiar membri ai Parlamentului, pentru a reduce majoritatea", a avertizat el.

A semnat revocarea lui Flutur

Bucureşti (MF) - Preşedintele Traian Băsescu a semnat decretul de revocare a lui Gheorghe Flutur din funcţia de ministru al Agriculturii.

Premierul Călin Popescu Tăriceanu i-a trimis, miercuri, preşedintelui Băsescu propunerea de revocare a lui Flutur din funcţia de ministru al Agriculturii. El a afirmat că i-a solicitat, miercuri, lui Gheorghe Flutur să demisioneze din funcţia de ministru, dar acesta a refuzat.

Tăriceanu a trimis propunerea înainte de a pleca în Franţa pentru a fi supus unei intervenţii chirurgicale în urma accidentului de motocicletă suferit în vara acestui an şi nu a participat la şedinţa Consiliului Suprem de Apărare a Ţării (CSAT).

După şedinţa CSAT de miercuri, preşedintele Traian Băsescu a declarat că va da curs solicitării premierului Tăriceanu de revocare a lui Gheorghe Flutur din funcţia de ministru al Agriculturii, dar a avertizat că este pentru ultima dată când dă curs unei astfel de cereri fără a exista şi propunerea de înlocuitor.

Bombă în ricşă. O bombă plasată într-o ricşă a explodat ieri într-o staţie de tren din localitatea Guwahati, situată în nord-estul Indiei. Deflagraţia a ucis doi oameni şi a rănit grav alţi câţiva. (Foto: EPA)

Minister irakian atacat

Bagdad (MF) - Militanţii au atacat, ieri, cu focuri de armă şi mortiere sediul Ministerului irakian al Sănătăţii, situat în centrul Bagdadului, au declarat o sursă din cadrul Ministerului de Interne şi ministrul adjunct al Sănătăţii.

Ministrul adjunct al Sănătăţii, Hakim al-Zamily, a declarat că a văzut o serie de persoane înarmate în afara clădirii, în zona Bab al-Muadham, care au deschis focul în direcţia angajaţilor. El a precizat că au fost lansate şi tiruri de mortiere.

O sursă din cadrul Ministerului de Interne a precizat că persoanele înarmate au încercuit clădirea şi s-au confruntat cu forţele irakiene de securitate, mai mulţi răniţi fiind duşi la spital. Sursa a precizat că aproximativ 30 de bărbaţi înarmaţi au încercat să intre în clădire, însă au fost opriţi de poliţie şi militari.

Zamily a declarat că oficialii din minister au cerut ajutorul Ministerului irakian al Apărării, însă până în acel moment nu au primit răspuns.

Raportul Moscovici, adoptat de Comisia de Externe a PE

■ Raportul va fi votat în plenul Parlamentului, în forma amendată, peste o săptămână.

Bucureşti (MF) - Raportul redactat de Pierre Moscovici a fost adoptat, ieri, de membrii Comisiei pentru Afaceri Externe a Parlamentului European.

Raportul a fost adoptat cu o serie de amendamente, printre care şi cel care prevede că PE doreşte să vadă Legea minorităţilor naţionale adoptată cât mai curând posibil.

Comisia a adoptat amendamentul propus de baroneasa Emma Nicholson, prin care se recomandă ţărilor UE să îşi deschidă pieţele interne de muncă pentru români după 1 ianuarie 2007, în spiritul liberei circulaţii a persoanelor, garantate de legile comunitare, se arată într-un comunicat de presă al Parlamentului European.

Restituiri

Conform unui alt amendament adoptat, România trebuie să grăbească rezolvarea cererilor referitoare la restituirea proprietăţilor confiscate de regimul comunist, fiind menţionate, în special, proprietăţile bisericeşti şi cele comunitare.

A fost adoptat, de asemenea, un amendament în care se constată progresele înregistrate în ceea ce priveşte situaţia minorităţilor şi se arată că Parlamentul European doreşte să vadă legea minorităţilor aprobată cât de curând posibil.

Reformele întreprinse în ceea ce priveşte adoptarea şi protecţia copilului în România ar putea fi monitorizate după 1 ianuarie 2007 de Comitetul pentru Libertăţi Civile, Justiţie şi Afaceri Interne, conform unui amendament adoptat în care se recomandă acest lucru.

Parlamentul European salută progresele considerabile ale României de la raportul din mai 2006 şi aprobă data de 1 ianuarie pentru aderare, însă aminteşte autorităţilor române că trebuie să menţină pasul reformelor şi după aderare.

Raportul redactat de Pierre Moscovici va fi votat în plenul Parlamentului European, în forma amendată, la 29 noiembrie.

Contractele, sub lupa CSAT

■ CSAT cere publicarea contractelor de privatizare în domeniul energetic.

Bucureşti (MF) - CSAT a cerut deţinătorilor de contracte de privatizare în domeniul energetic, fie că este vorba despre Petrom sau de distribuţia de energie electrică sau de gaze, să le facă publice imediat, a declarat, miercuri seara, preşedintele Traian Băsescu, la finalul şedinţei CSAT.

El a arătat că trebuie făcute publice contractele de furnizare sau de intermediere în domeniul energetic, cu menţionarea numelui firmelor, acţionarilor şi a conţinutului contractelor.

Băsescu a precizat că aceste contracte sunt la Preşedinţie, dar este de datoria Ministerului Economiei şi Comerţului să le facă publice în cel mai scurt timp.

Preşedintele Traian Băsescu a adăugat că CSAT a analizat şi situaţia stocurilor de combustibil, arătând că, din informaţiile primite de la Ministerul Economiei, rezultă că resursele energetice sunt asigurate, iar importurile s-au făcut la preţul pieţei.

Băsescu a solicitat ministrului Economiei să contacteze în cel mai scurt timp partenerii de contract ai României şi să-i informeze asupra solicitărilor CSAT.

În legătură cu corectitudinea contractelor de privatizare, preşedintele a menţionat că pe membrii Consiliului i-au interesat mai mult mecanismele, având în vedere că CSAT nu este o instituţie specializată în analiza corectitudinii proceselor de privatizare.

Şeful statului a arătat că trebuie analizat de către instituţiile statului, inclusiv de către Parchetul General, contractul de privatizare al companiei Petrom, lucru care deja se întâmplă.

„Sunt suficiente contracte în care s-au făcut erori în ceea ce priveşte garantarea securităţii energetice a populaţiei."

TRAIAN BĂSESCU

ADEVĂRUL Cotidian independent Arad
MARE Publicitate: 08.00-19.00 Tel: 280904
MICA Publicitate: 08.00-19.00 Tel:210775
Preluarea anunţurilor pentru următoarea zi se face până la ora 16.00
După ora 13 se percepe TAXĂ DE URGENŢĂ

PE SCURT

• **Ulei de dovleac.** Dacă ieri v-am informat despre preţul la care se vinde un litru de ţuică de cireşe, tocmai acolo unde se face, în zona Vârfurile, astăzi vă supunem atenţiei un alt preţ, imens, în opinia mai multor cetăţeni care ne-au sesizat acest aspect. Este vorba despre o delicatesă culinară, uleiul de dovleac, obţinut prin presarea la rece. Poate şi datorită faptului că, în judeţul nostru, au rămas foarte puţini cei care fac adevăratul ulei de dovleac (există chiar în municipiu, în cartierul Aradul-Nou, un specialist), acesta se vinde cu un preţ cuprins între 600-800.000 lei/litrul.

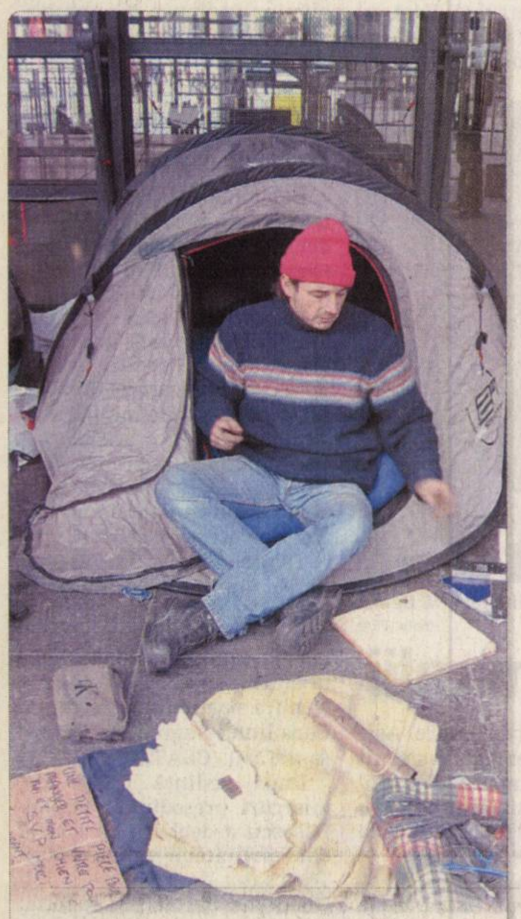

Faţa nevăzută a UE. Că în Uniunea Europeană nu este peste tot chiar aşa de bine o ştiu şi unii dintre românii care au avut ocazia să ajungă în ţările Europei. După cum se poate vedea şi din clişeu, şi în UE sunt cerşetori (imaginea a fost surprinsă în Paris, în spate la „Centre Pompidou"), doar că poate sunt mai spălaţi ca şi ai noştri. Însă şi ei tot pe stradă dorm. (Foto: Romulus Dubăţ)

Ultima bătălie pentru Dani

■ Telespectatorii decid echipa câştigătoare a emisiunii-concurs „Dansez pentru tine".

DIANA DUŢU
diana.dutu@informmedia.ro

ProTV-istul Victor Slav, coregrafa Victoria Bucum, Daniel, Carmen şi prietena lor, Felicia - o echipă ce are ţintă precisă: împlinirea visului lui Daniel (Foto: FAN)

Arad - În această seară, la „Dansez pentru tine", Carmen şi Victor - perechea care luptă pentru visul lui Daniel Boariu de a merge din nou - se duelează pentru a treia oară consecutiv. E ultimul duel din emisiune. Dar dacă ies cu bine din acest duel, au şansa de a intra în finală şi de a duce, astfel, visul lui Daniel la un... pas de realizare.

Votaţi-i!

Dacă prima echipă finalistă este cunoscută deja, cea de-a doua - cea care reuşeşte să câştige duelul - va fi decisă de public, de telespectatori, de fiecare dintre dumneavoastră. Aşadar, ajutaţi-i pe Carmen şi Victor să intre în finală! **Trimiteţi un SMS cu textul „Victor" la 1776 sau sunaţi de pe un telefon fix la numărul 0900-760602! Fiţi alături de Daniel la fel cum aţi fost şi până acum, pentru ca visul său să prindă aripi!** „Le mulţumesc din suflet arădenilor mei dragi, care ne-au susţinut şi au fost alături de noi în cele trei săptămâni de duel, care ne-au ajutat să mergem mai departe, care ne-au încurajat şi votat. E prima dată, după mulţi ani, când reînvie speranţa şi, datorită vouă, dragi arădeni, aş putea striga vineri noaptea «Am invins!». Fiecare mesaj pe care îl trimiteţi, fiecare apel pe care îl efectuaţi mă poate aduce mai aproape de un nou început. Acum, depind de voi..." - spune Daniel.

Mai votaţi o dată!

Marele câştigător de la „Dansez pentru tine" va fi decis tot prin televoting. Startul acestuia va fi dat în timpul emisiunii, imediat după ce vor fi cunoscute cele două echipe finaliste. Presupunând că perechea Carmen-Victor va intra în finală, ea poate ieşi victorioasă doar dacă va fi votată DIN NOU de telespectatori. Dacă textul şi numărul pentru SMS rămân aceleaşi ca la televotingul pentru stabilirea câştigătorului duelului („Victor" la 1776), este posibil ca numărul de telefon fix unde va fi înregistrat votul dvs. pentru echipa Carmen-Victor, să se schimbe. Aşadar, urmăriţi cu atenţie emisiunea pentru a şti exact la ce număr să votaţi, astfel încât visul lui Daniel să se poată împlini!

Pentru că am pomenit de voturi, amintim că un sondaj ce apare pe site-ul ProTV îi dă drept câştigători pe Carmen şi Victor. La întrebarea „Ce echipă credeţi că va învinge în acest sezon la «Dansez pentru tine»?", din trei echipe (câte sunt în acest moment în joc, şi nu două, câte vor fi în finală), perechea Victor-Carmen figurează pe primul loc, cu 66% din voturi. Sperăm ca acesta să fie şi rezultatul final al emisiunii-concurs.

***

Pentru toţi cei care-i sunt alături lui Daniel, emoţiile vor fi extreme în această seară. Cel mai greu îi va fi probabil lui Carmen, care va trebui să şi le depăşească şi să danseze atât de bine încât să-l „ridice" pe Dani din scaunul cu rotile. Adică să câştige banii de care logodnicul său are nevoie pentru a se opera în China şi a putea umbla din nou. Dorinţa celor doi îndrăgostiţi este să-şi întemeieze o familie şi să aibă copii. Iubirea care îi uneşte şi solidaritatea dumneavoastră vor putea face ca această poveste să aibă un final fericit.

„ *Îi invit pe toţi arădenii care vor să ne susţină, în această seară, între orele 20,30-21,00, la ProTV Arad, în spate la teatru, de unde se va face o transmisiune în direct* "

DANIEL BOARIU

www.aradon.ro
Aici mai multe foto
http://stiri.aradon.ro

Împotriva cancerului mamar

Arad (M. S.) - Prima ediţie a crosului feminin pentru sensibilizarea opiniei publice în lupta împotriva cancerului la sân s-a desfăşurat ieri pe Bulevardul Revoluţiei. „Au participat câte două eleve de la fiecare liceu din municipiu, profesoare şi inspectoare din cadrul Inspectoratului Şcolar al Judeţului Arad. Traseul a fost din faţa Primăriei până în dreptul Bisericii Catolice şi înapoi", ne-a spus profesoara Ecaterina Pajtek. Organizat de Grupul Şcolar Industrial „Francisc Neuman" şi sponsorizat de Avon şi Manitoba, evenimentul a fost „condimentat" cu împărţirea de fluturaşe legate de prevenirea cancerului mamar. Reprezentanţii firmei Avon au strâns fonduri pentru astfel de companii şi aparatură de depistare a cancerului de sân. Câştigătoarele au fost Estera Curtean, elevă la Colegiul Economic (locul I), Alexandra Cismaş (locul II) şi Nicoleta Bejan (locul III), ambele de la liceul Pedagogic.

www.aradon.ro
Aici mai multe foto şi video

Au alergat pentru un scop nobil

Sărbătoare la Adea

Adea (D.G.) - În cursul zilei de astăzi, şcoala din Adea se îmbracă în straie de sărbătoare. Motivul îl reprezintă „botezul" pe care aceasta îl primeşte, botez însemnând că, pe lângă clasicul nume de acum, în titulatura acesteia să apară şi numele poetului Olosz Lajos, originar din Adea. În creaţia literară a acestuia, locurile, oamenii şi peisajele din Adea apar mereu, ca şi un dulce-amar regret de despărţire de satul natal.

La festivitate sunt aşteptaţi să participe reprezentanţi ai Ministerului Învăţământului, ai Inspectoratului Şcolar al Judeţului Arad, oficialităţi judeţene şi locale, precum şi invitaţi ai şcolilor din zonă. Vor fi prezenţi şi intelectuali care şi-au intersectat drumul în viaţă, într-un fel sau altul, cu poetul Olosz Lajos. „Pentru noi va fi o sărbătoare şi ne bucurăm de aceasta, aşteptându-i pe invitaţi cu sufletul şi inima deschise larg"- ne-a declarat Kiss Aniko, directoarea Şcolii din Adea.

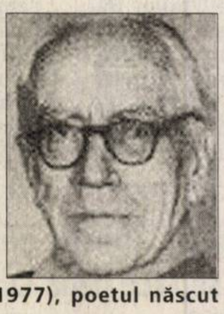

Olosz Lajos (1891 - 1977), poetul născut la Adea

Universitatea de Vest „Vasile Goldiş" Arad,

în colaborare cu Inspectoratul Şcolar Judeţean Arad organizează în data de 24 noiembrie 2006 începând cu ora 9, în clădirea din B-dul Revoluţiei nr. 94 (Facultatea de Ştiinţe Juridice) a VI-a ediţie a Târgului educaţiei universitare 2006/2007.

Sunt invitaţi să participe elevii claselor a XII-a şi a XI-a din municipiul şi judeţul Arad, părinţi, cadre didactice.

În cadrul târgului se va organiza pentru a doua oară concursul: «Cunoaşterea ofertei educaţionale a Universităţii de Vest „Vasile Goldiş"» pentru anul universitar 2007/2008. Pentru locurile I, II, III se va acorda gratuităţi de axe la Universitate pentru viitorii studenţi, după cum urmează:

Locul I - 100%, locul II - 50% şi locul III - 30%

Detalii şi informaţii la telefon 0257/250.609.

RECLAMĂ

Vizită la Moneasa

Moneasa (C.M.) - Vicepreşedintele CJA, Ioan Cristina a participat, miercuri, la Moneasa, împreună cu o delegaţie a Ministerului Integrării Europene, la o întrunire a cărei scop a fost evaluarea stadiului lucrărilor realizate până în prezent în cadrul proiectului „Dezvoltarea potenţialului turistic al staţiunii Moneasa". Până în luna octombrie, 2007, staţiunea Moneasa va beneficia de o finanţare în valoare de peste 4 milioane de euro, din care 2.745.000 euro reprezintă finanţarea nerambursabilă a Uniunii Europene.

INVITAŢIE DE PARTICIPARE

CASA DE ASIGURĂRI DE SĂNĂTATE ARAD

are onoarea să vă invite să participaţi la procedura de atribuire a contractului de achiziţie publică ***"FURNIZARE DE PRODUSE TEHNICĂ DE CALCUL".***

1. Obiectul contractului: ***FURNIZARE PRODUSE TEHNICĂ DE CALCUL***

2. Procedura aplicată pentru atribuirea contractului de achiziţie publică:

CERERE DE OFERTE

3. Sursa de finanţare a contractului care urmează să fie atribuit:

Fondul Naţional Unic de Asigurări Sociale de Sănătate

4. Oferta depusă de ofertant trebuie să cuprindă:

Propunerea tehnică

Ofertantul va elabora propunerea tehnică astfel încât aceasta să respecte în totalitate cerinţele prevazute în ***Caietul de sarcini.***

Propunerea financiara – formularul de ofertă

Ofertantul va elabora propunerea financiară astfel încât aceasta să furnizeze toate informatiile solicitate cu privire la preţ precum şi la alte condiţii financiare şi comerciale legate de obiectul contractului de achiziţie publică.

5. Data limită pentru solicitarea clarificărilor: ***Conform specificaţiilor din fişa de date***

6. Limba de redactare a ofertei: ***Română***

7. Perioada de valabilitate a ofertelor: ***30 zile***

8. Preţul va fi exprimat în ***RON, fără TVA şi echivalent euro.***

9. Data pentru care se determină echivalenţa RON/euro: cursul RON/euro comunicat de Banca Naţională a României valabil în ***:data depunerii ofertei.***

10. Preţul ofertei este ferm în RON.

- ***NU*** *se accepta actualizarea preţului contractului*

11. Criteriul care va fi utilizat pentru atribuirea contractului:

Preţul cel mai scăzut

12. La oferta de bază:

- ***NU*** *se acceptă oferte alternative*

13. Perioada de garanţie a produselor : ***3 ani***

14. Termenul comercial în care se va încheia contractul: ***CIP***

15. Livrarea produselor va fi realizată in ***maxim 7 zile*** *de la semnarea contractului.*

16. Plata preţului contractului se va face prin contul ***RO64TREZ02127731620XXXXX***

deschis la ***TREZORERIA ARAD*** *în maxim* ***7 zile*** *de la data recepţionarii produselor*

17. Documentele care însoţesc oferta: ***Caiet de sarcini,Fişa de date,clauze contractuale,formulare***

18. Adresa la care se depune oferta : ***Casa de Asigurări de Sănătate Arad, B_dul Revoluţiei Nr. 45***

19. Data limită pentru depunerea ofertei : ***06 decembrie 2006 ora 12⁰⁰***

20. Ora, data şi locul deschiderii ofertelor ***06 decembrie 2006 ora 12⁰⁰***

la sediul ***Casei de Asigurări de Sănătate Arad***

Documentaţia de atribuire se va ridica de la sediul Casei de Asigurări de Sănătate Arad,secretariat

Pentru informaţii suplimentare: ***Conform fişei de date***

CLASIFICARE CPSA:3002.15

PREŞEDINTE-DIRECTOR GENERAL
DR. GHEORGHE DOMŞA

(H-70530)

DELPHI

Ineu Operations, Arad County

Delphi Packard Romania Ineu is looking for the following positions:

PRODUCTION SUPERVISOR

- Strong leadership, responsible for team management;
- PC skills (good in working with MS Office –Word, Excel, Power Point, Outlook);
- English knowledge (German is an advantage);
- Communication skills;
- Availability for extended work schedule;
- Capability to perform under stress;
- Manufacturing experience preferred.

PRODUCTION CONTROL&PLANNING:

- High education; experience on similar position;
- German and English knowledge;
- Organization skills, motivation ability, decision taking capability;
- Team work, focused on results;
- Excellent computer skills;
- Capability to work under stress, deadline pressure, and overtime;
- Traffic management ability;
- Capacity and demand planning, production levelling.

DIRECT BUYER

- University degree (preferably in economics)
- Good English knowledge;
- Experience in purchasing is an advantage;
- Strong communication and negotiation skills;
- Good PC knowledge.

Delphi Corporation is a **multi-national world leader in mobile electronics and transportation components** and systems technology. Delphi has approximately 200,000 employees and operates 174 wholly owned manufacturing sites, 42 joint ventures, 53 customer centres and sales offices and 34 technical centres in 41 countries. Delphi can be found on the Internet at www.delphi.com . Delphi Packard Romania SRL currently employees approximately **5.000 employees** in Sânnicolau Mare, and a new Plant in Ineu, having over **3500 employees**, focused on the manufacturing of automotive electronic and electric distribution systems.

Persoanele interesate sunt rugate să trimită **CV şi scrisoare de intenţie**, pe adresa firmei:

Ineu - str. Calea Aradului nr. 23, jud. Arad, **Tel: 0257 207.702;**

Fax: **0257.207968 E-mail:** Ineu.Packard.RecruitingHR@delphi.com

(H-70428)

Pas cu Pas

Intră în lumea premium a BMW.

Zilele BMW din Arad.

(H-55077)

SYSTRONICS

Zona Parc Industrial Nord -Vest, Arad, România

Societate comercială cu capital integral elveţian, având activităţi de producţie electronică, test, cercetare pentru piaţa UE şi Elveţia

Angajează

Director Financiar Contabil

Responsabilităţi:

- Coordonarea şi organizarea activităţilor financiar-contabile.
- Asigurarea gestiunii financiare a companiei.
- Asigurarea fluxurilor de trezorerie.
- Intocmirea raportarilor financiare.
- Intocmirea de bugete, previziuni, analize.
- Controlul costurilor.

Cerinţe:

- Studii superioare în domeniu.
- Experienţă în domeniu.
- Operare pe calculator (pachetul Microsoft Office).
- Cunoaşterea limbii engleze. Germana reprezinta un avantaj.
- Constituie un avantaj experienţa în utilizarea modulelor SAP şi Ciel specifice.

CV la Fax 0257-216733 sau e-mail info@systronics.ro până la data de 04.12.2006

Doar persoanele selecţionate pentru interviu vor fi contactate.

(H-69805)

Sc Cotta International SRL

firmă mixtă Română Elveţiană selecţionează personal

- TAPIŢERI CALIFICAŢI
- TINERI ABSOLVENŢI ÎN VEDEREA CALIFICĂRII ÎN MESERIA DE TAPIŢER
- CONTROLOR CALITATE

Se ofera o salarizare atractiva , conditii deosebite de munca , bonuri de masa , transport gratuit.

Cei interesati sunt rugati sa se prezinte la sediul societatii din Arad str Bicaz 1-5 (intrarea din Aleea Muncii), zilnic intre orele 8.00 -16.00

(H-67886)

Consiliul Judeţean Arad

organizează concurs în data de 11.12.2006, ora 10,00, pentru ocuparea postului vacant de muncitor calificat treapta profesională III.

Bibliografia, condiţiile de participare, conţinutul dosarului şi alte informaţii se obţin la Biroul Gestiune resurse umane din cadrul Consiliului Judeţean Arad, camera 54B, telefon 281.600, interior 1308.

Dosarele se depun până în data de 06.12.2006, ora 14, la Biroul Gestiune resurse umane.

(H-70322)

Descoperiţi toate acestea în perioada 21.11 – 25.11.2006, în cadrul unui Drive Test, la care vă aşteptăm la showroom-ul MDA Motors Motors din Arad, Calea Timişorii nr. 50

Tel: 0257-286.085

BMW

Plăcerea de a conduce

(H-55077)

ROMÂNIA - MINISTERUL EDUCAŢIEI ŞI CERCETĂRII

Universitatea de Vest „Vasile Goldiş" din Arad

Acreditată prin Legea nr. 240/2002

TÂRGUL EDUCAŢIEI UNIVERSITARE

Ediţia A VI-a 2006-2007

Inaugurare în data de 24 noiembrie 2006, ora 9, în clădirea din B-dul Revoluţiei nr. 94 / Facultatea de Ştiinţe Juridice. Sunt invitaţi să participe elevii claselor a XII-a şi a XI-a din municipiul şi judeţul Arad, părinţi, cadre didactice.

OFERTA EDUCAŢIONALĂ PENTRU ANUL UNIVERSITAR 2007-2008

PROIECT

ŞTIINŢE JURIDICE
Bd. Revoluţiei nr. 94-96
Tel. 0257-210.171
Drept 4 ani - 240 de credite
Forma de studii: zi, fr, id

ŞTIINŢE ECONOMICE
Str. Cocorilor nr. 57
Tel.: 0257-213.066
Marketing
Administrarea afacerilor
Contabilitate şi informatică de gestiune
Economia comerţului, turismului şi serviciilor
Finanţe bănci
3 ani - 180 de credite
Forma de studii: zi, fr, id

MEDICINĂ GENERALĂ, FARMACIE ŞI MEDICINĂ DENTARĂ
Str. Feleacului nr. 1
Tel.: 0257/212.204
Medicină generală - 6 ani - 360 de credite
Medicină dentară - 6 ani - 360 de credite
Farmacie - 5 ani - 300 de credite
Moaşe - 4 ani - 240 credite
Asistenţă medicală - 3 ani - 180 credite
Balneofizioterapie şi recuperare
3 ani - 180 de credite
Tehnică dentară - 3 ani - 180 de credite
Forma de studii: zi

EDUCAŢIE FIZICĂ ŞI SPORT
Str. Praporgescu nr. 1-3
Tel.: 0257/254.108
Educaţie fizică şi sport
Kinetoterapie şi motricitate specială
3 ani - 180 de credite
Forma de studii: zi

INFORMATICĂ
B-dul Revoluţiei nr. 85-87
Tel.: 0257/214.505
Informatică
3 ani - 180 de credite
Forma de studii: zi, id

ŞTIINŢE ALE NATURII
Str. Liviu Rebreanu nr. 91-93
Tel.: 0257-228.622
Biologie
Ecologie şi protecţia mediului
Geografia turismului
3 ani - 180 de credite
Forma de studii: zi

ŞTIINŢE UMANISTE, POLITICE ŞI ADMINISTRATIVE
Str. Unirii nr. 3
Tel.: 0257/282.324; 250.599
Istorie
Jurnalism
Limba şi literatura engleză
Limba şi literatura română
Limbi moderne aplicate
(engleză, franceză, germană)
Limba şi literatura română-
Limba şi literatura engleză
Comunicare şi relaţii publice
Asistenţă socială
Ştiinţe politice
Administraţie publică
Relaţii internaţionale şi studii europene
Filosofie
3 ani - 180 de credite
Forma de studii: zi, fr, id

PSIHOLOGIE ŞI ŞTIINŢE ALE EDUCAŢIEI
Str. Praporgescu nr. 1-3
Tel.: 0257/338.533; 250.609
Psihologie
Pedagogia învăţământului primar şi preşcolar
3 ani - 180 de credite
Forma de studii: zi

INGINERIE
Str. Tudor Vladimirescu nr. 25-27
Tel.: 0257/251.566
Inginerie şi management în alimentaţia publică şi agroturism
Silvicultură
4 ani - 240 de credite
Forma de studii: zi

ŞCOALA POSTLICEALĂ
Str. Feleacului nr. 1
Tel.: 0257/256.394
Agent vamal
Asistent farmacie
Agent turism-ghid
Secretariat-birotică
Asistent social
Asistent gestiune financiar-contabil

SPECIALIZĂRI NOI PENTRU ANUL UNIVERSITAR 2007-2008
Construcţii civile, industriale şi agricole
Căi ferate, drumuri şi poduri
Arhitectură

Universitatea de Vest „Vasile Goldiş" din Arad este membră a Asociaţiei Universităţilor Europene şi a Asociaţiei Universităţilor Dunărene.

Universitatea deţine o bază didacto-materială şi socio recreativă completă: campus universitar, săli de cursuri şi seminarii, laboratoare dotate la cele mai înalte standarde, Grădina Botanică Universitară Macea şi Castel Macea, cabinet medical şi stomatologic propriu, club studenţesc, cabana studenţească „Izoi", terenuri de tenis, handbal, volei, baschet, fotbal, săli de fitness.

Universitatea realizează cooperare internaţională cu un număr de peste 50 de Universităţi din întreaga lume, oferind studenţilor burse şi stagii de pregătire şi specializare.

Sistemul de burse al Universităţii cuprinde: burse de merit, burse sociale şi de excelenţă.

Editura şi tipografia proprie oferă cursuri pentru marea majoritate a disciplinelor.

Bibiloteca Centrală Universitară „Tudor Arghezi", cu un sistem informatizat modern, inclusiv internet, oferă studenţilor peste un milion de volume, numeroase periodice şi reviste de specialitate din ţară şi străinătate, precum şi săli de lectură cu capacitate însumând peste 1000 de locuri.

Studenţii şi absolvenţii Universităţii beneficiază de serviciile Centrului pentru Consiliere şi Plasament Profesional prin care au şansa de a-şi găsi un loc de muncă adecvat calificărilor şi aptitudinilor lor, în ţară şi străinătate.

Realizările celor peste 20.000 de absolvenţi ai învăţământului universitar certifică calitatea serviciilor educaţionale pe care instituţia noastră le oferă.

ÎNSCRIEREA CANDIDAŢILOR SE FACE PE BAZA URMĂTOARELOR ACTE:

- Diploma de bacalaureat în original sau adeverinţă pentru promoţia 2007
- Certificat de naştere - copie xerox legalizată
- Adeverinţă medicală
- Trei fotografii format 3/4
- Dosar plic

Informaţii suplimentare
la CENTRUL PERMANENT DE INFORMARE ŞI ÎNSCRIERE
B-dul Revoluţiei nr. 94-96
Tel.: 0257-280.373
NU SE PERCEPE TAXĂ DE ÎNSCRIERE

FACILITĂŢI

Beneficiază de reducerea taxei de şcolarizare studenţii care achită integral taxa de şcolarizare, studenţii Universităţii care provin din aceeaşi familie; studenţii care urmează două sau mai multe specializări în cadrul Universităţii; studenţii care urmează a doua specializare în cadrul Universităţii fiind absolvenţi ai Universităţii de Vest „Vasi-le Goldiş" din Arad. Beneficiază de şcolarizare gratuită candidaţii din promoţia 2007 care au obţinut media 10 la examenul de bacalaureat; absolvenţii promoţia 2007 care au fost şefi de promoţie; studenţii care provin din centrele de plasament familial sau orfanii de ambii părinţi care nu depăşesc vârsta de 25 de ani.

THERMOPOL is a multinational company based in UK specialised in the processing of a wide range of hose products for the automotive.The plant is located on the Industrial Platform Nadab- Arad county. We are curently looking for the following vacant positions in our team:

PRODUCTION PLANNER

Production Planning:capacity and load (Daily, weekly and monthly).
Generation of all works orders.
Management of inventory policy for all finished goods, WIP and bought in parts.
Preparation of daily and weekly production planning reports:manufacturing arrears, daily production, plans etc.
Cerinte:
Academic qualification or proven background in general manufacturing environment.
Awareness of quality requirements and production targets.
Able to prioritise and organize workload effectively
English-Average Level

PROCUREMENT & PURCHASING RESPONSIBLE

Establish the purchasing needs for direct and indirect goods.
Sends offers requests according to technical dates and terms specified in the purchasing needs.
Receives offers, compares and analyze them.
Issue purchase orders to the selected suppliers and follows the orders.
Updates the data base for suppliers and the list of agreed suppliers.
Collects dates and elaborate monthly reports .

Cerinte:
Technical or Economic Degree
Purchasing and Procurement background.
English-Average Level

CUSTOMER SERVICES RESPONSIBLE

Ensure connection with the customers.
receive orders from the customers
Announce the customers about all the problems that appear
Make sure that all the customers requirement are followed by the production and Logistics Departent

Cerinte:
Academic qualification or proven background.
Computer skills.
English-average to proficient level.
Italian-Very good

INGINERI DE INTRTINERE MECANIC/ELECTRIC (2 POZITII)

Experienta in domeniul intretinerii electrice/mecanice.
Asigurarea functionarii utilajelor din punct de vedere electric si mecanic.
Conectarea si montarea utilajelor si echipamentelor nou transferate impreuna cu intreaga echipa tehnica.
Imbunatatirea partii tehnice/mecanice a echipamentelor.

Cerinte:
Limba Engleza-mediu nivel tehnic.
Cunostinte PC.
Disponibilitate la lucrul in schimburi.
Studii tehnice universitare de pecialitate.

Satisfying customer needs through innovation and service

OUR OFFER: Motivational salary and work environment, high posibilities of development and promotion, daily transportation.
If your profile is suitable with our request and your interests are compatible with our offer, please submit an English CV at e-mail adress: Romania@thermopol.co.uk or fax no.0257/352645.
Only selected applicants will be contacted.

(H-70569)

Auto Schunn
Centru autorizat de vanzari si service Mercedes-Benz

- Impartasesti valorile noastre: respect, integritate, profesionalism, dedicatie?
- Doresti sa te alaturi unei echipe de profesionisti si celei mai performante marci de autovehicule din lume? Ai o fire dinamica, hotarata si iti plac provocarile?
- Dai dovada de seriozitate si doresti sa te afirmi intr-o activitate plina de satisfactii materiale si profesionale?
- Ai abilitati de prezentare si comunicare?
- Ai experienta in management, Ai experienta in vanzari

Mercedes-Benz

Vino si dovedeste!

(H-54116)

Iti doresti o cariera de succes. Iti oferim posturile de:

- REPREZENTANT VANZARI PIESE SCHIMB
- REPREZENTANT VANZARI AUTOVEHICULE

CV-urile se vor depune la sediul Auto Schunn, Calea Radnei, nr. 247, la fax nr.: 0257/281474 sau e-mail: alina.sighete@auto schunn.ro
Pentru detalii suplimentare, va rugam sa ne apelati la nr: 0257/286680

MARE PUBLICITATE
tel. 280.943 ;
tel/fax 280.904

MINISTERUL FINANTELOR PUBLICE
AGENTIA NATIONALA DE ADMINISTRARE FISCALA
DIRECTIA GENERALA A FINANTELOR PUBLICE ARAD
ADMINISTRATIA FINANTELOR PUBLICE SEBIS

(H-70544)

ANUNT PRIVIND VINZAREA PENTRU BUNURI IMOBILE
Licitatia I - a
Anul 2006 , luna decembrie , ziua 12 si 13

In temeiul art. 158 alin (1) din O.G. nr. 92 / 2003 privind Codul de procedura fiscala , republicata , cu modificarile si completarile ulterioare , se face cunoscut ca in ziua de 12 si 13 luna decembrie orele 11 anul 2006 in localitatea Sebis , str. Romana , nr. 4 , jud. Arad , se va vinde la licitatie publica urmatoarele bunuri imobile , proprietatea debitoarei S.C. MOBEL STAR S.R.L. cu domiciliul fiscal in localitatea Arad , str. Calea Timisorii , nr. 28 , jud. Arad , C.U.I. 9023520 si S.C. TERMO – CONSTRUCT S.A. din Sebis , str. Romana , nr. 4 , jud. Arad , C.U.I. 5799643 , dupa cum urmeaza :

In data de 12.12.2006 , ora 11 , pentru S.C. MOBEL STAR SRL , dosar de executare nr. 51799 / 2004 :

a) hala (cladire in suprafata de 312 mp) si teren in suprafata de 932 mp situat in comuna Birsa , FN , jud. Arad , bunuri inscrise in C.F. nr. 1549 a localitatii Birsa si avind nr. topografic 1773 / 1197 / 1 , pret de pornire a licitatiei 42.120 lei (exclusiv T.V.A.).

In data de 13.12.2006 , ora 11 , pentru S.C. TERMO – CONSTRUCT S.A., dosar de executare nr. 399 / 2004 :

a) Apartament 3 camere parter , 57, 86 mp , bloc Prajesti , pret de pornire a licitatiei 46.000 lei (exclusiv T.V.A.).
b) Apartament 3 camere etaj , 59,43 mp , bloc Prajesti , pret de pornire a licitatiei 47.000 lei (exclusiv T.V.A.).
c) Apartament 2 camere parter , 47,74 mp , bloc Prajesti , pret de pornire a licitatiei 38.000 lei (exclusiv T.V.A.).
d) Apartament 2 camere , 49,31 mp , bloc Prajesti , pret de pornire la licitatie 39.000 lei (exclusiv T.V.A.).

* cota de taxa pe valoarea adaugata pentru vinzarea bunurilor imobile este de 19% / neimpozabil in conformitate cu prevederile art. 128 alin. (3) lit. b) din Legea nr. 571 / 2003 privind Codul Fiscal , cu modificarile ulterioare , si pct. 4 alin (3) din normele metodologice de aplicare a Titlului VI din Codul fiscal , aprobate prin Hotarirea Guvernului nr. 44 / 2004 , cu modificarile ulterioare.

Creditori	Sarcini
D.G.F.P. ARAD	-

Invitam pe cei interesati in cumpararea bunurilor sa se depuna pina in ziua precedenta termenului de vinzare : oferte de cumparare , dovada depunerii taxei de participare reprezentind 10 % din pretul de pornire a licitatiei in contul RO 49 TREZ 0285067XXXXXXXXX deschis la Trezoreria orasului Sebis , imputernicirea persoanei care il reprezinta pe ofertant , pentru persoanele juridice de nationalitate romana , copie de pe certificatul unic de inregistrare eliberat de oficiul registrului comertului ; pentru persoanele juridice straine , actul de inmatriculare tradus in limba romana ; pentru persoanele fizice romane , copie de pe actul de identitate ; dovada emisa de creditorii fiscali ca nu au obligatii fiscale restante , urmind sa se prezinte la data stabilita pentru vinzare si la locul fixat in acest scop.
Impotriva prezentului inscris , cel interesat poate introduce contestatie la instanta judecatoreasca competenta , in termen de 15 zile de la comunicare sau luare la cunostinta , in conformitate cu prevederile art. 169 – 170 din Ordonanta Guvernului nr. 92 / 2003 , republicata , cu modificarile si completarile ulterioare.
Potrivit dispozitiilor art. 9 alin (2) lit. d) din Ordonanta Guvernului nr. 92 / 2003 , republicata , cu modificarile si completarile ulterioare , cind urmeaza sa se ia masuri de executare silita , nu este obligatorie audierea contribuabilului.
Pentru informatii suplimentare va puteti adresa la sediul nostru din Sebis , str. Romana , nr. 4 , jud. Arad sau la telefon 0257 / 311016.

Sef Administratie ,
TRIFA IOAN

Ing. Gheorghe Falcă, Primarul Municipiului Arad,
În conformitate cu prevederile Legii nr. 52/2003, transmit următorul

(H-70579)

ANUNȚ

Începând cu data de vineri, 24.11.2006, la intrarea în Primăria Municipiului Arad, sunt afişate următoarele documente privind:

1. Proiect de hotărâre privind aprobarea Planului Urbanistic de Detaliu „Imobil de locuit – parter – zona Aradul Nou" la capătul vestic al străzilor Câmpia Turzii – Coloniştilor, beneficiari Săbăilă Ioan şi soția Săbăilă Maria Ana, proiect nr. 4/2006 elaborat de B.I.A. arh. Chişbora Lucica – inițiativa primarului.

2. Proiect de hotărâre privind locațiile pentru amplasarea diferitelor structuri publicitare pe domeniul public al municipiului Arad – inițiativa primarului.

3. Proiect de hotărâre privind locațiile pentru desfăşurarea activităților comerciale pe domeniul public al municipiului Arad – inițiativa primarului.

4. Proiect de hotărâre privind aprobarea Planului Urbanistic de Detaliu „Amenajare teren-dotări sportive, parcaje auto – Calea Bodrogului FN", beneficiar Cohuț Maria, proiect nr. 46/2006, elaborat de SC STACONS SRL – inițiativa primarului.

5. Documentație privind aprobarea Planului Urbanistic de Detaliu EXTINDERE „CENTRU COMERCIAL – ARAD", Calea Aurel Vlaicu f.n. – Arad, beneficiar Moț Ginel Adrian, proiectant S.C. „D&D DESIGN PROIECT"S.R.L. – inițiativa primarului.

6. Documentație privind aprobarea Planului Urbanistic de Detaliu „Complex comercial 2S+P+2-3, Calea Aurel Vlaicu 10-12 Arad, VIII, beneficiar S.C. ACTUAL EXTRA S.R.L. ARAD, proiect nr. 18/2006, elaborat de B.I.A., arh. Ioan Darida – inițiativa primarului.

7. Documentație privind aprobarea Planului Urbanistic de Detaliu „BAZA SPORTIVA", Arad, beneficiar Andru Ioan şi Andru Elena Monica, elaborat de B.I.A., arh. Simion Imbre – inițiativa primarului.

Până la data de 08.12.2006, la registratura Primăriei Municipiului Arad, cei interesați pot depune în scris recomandări, sugestii şi opinii privind aceste documente.

Informații suplimentare pot fi solicitate începând cu data de 24.11.2006, între orele 8,00-17,00, la Centrul de Informare pentru Cetățeni, camera 2.

Cei interesați pot solicita în scris şi pot primi copii contra cost după aceste acte, care pot fi studiate şi pe site-ul Primăriei Arad, la adresa www.primariaarad.ro.

PRIMAR
ing. Gheorghe Falcă

„Hotel Codru Moma" - Moneasa organizează Revelionul 2007

(H-70600)

Perioada 31.12.2006-02.01.2007, Tarif: 650 RON/persoană

Pachetul cuprinde (cazare cu mic dejun inclus, cina din 30.12.2006, masa specifică de Revelion, cina festivă din 01.01.2007).

Oferta este valabilă până în 30.11.2006.
Pentru relații şi rezervări sunați la:
Tel.: 0257/313.134, 0257/313.170, 0257/313.015

PE SCURT

• **Fără permis.** Adrian Saladea, de 21 de ani, din Arad, a fost depistat de către agenţii de poliţie, pe strada Cocorilor din municipiul Arad, în timp ce conducea un autoturism fără a poseda permis de conducere. În urma constatării, bărbatului i-a fost întocmit dosar penal.

Beţia l-a costat

Curtici (R.B.) - O simplă tamponare l-a costat scump pe un şofer, care se afla însă, sub influenţa alcoolului. În cursul zilei de miercuri, în jurul orei 17,30, în timp ce conducea un autoturism Dacia Solenza pe o stradă din Curtici, Adrian Bar, de 43 de ani, a tamponat un autoturism Dacia, care staţiona regulamentar în afara părţii carosabile, avariindu-l. Nimic grav, doar că, conducătorul auto a fost testat de către poliţişti cu aparatul alcooltest, rezultatul fiind de 0,59 mg/l alcool pur, în aerul expirat. Ulterior, acesta a refuzat recoltarea de probe biologice, fapt pentru care poliţiştii i-au întocmit dosar de cercetare penală.

Captură de ţigări

Chişineu Criş (R.B.) - O nouă captură de ţigări a avut loc miercuri, în apropierea vămii Vărşand. Lucrătorii din cadrul Poliţiei oraşului Chişineu Criş l-au depistat la intrarea în oraş pe Sorin Novac, de 34 de ani, care transporta în autoturismul Dacia 1310 pe care îl conducea cantitatea de 940 pachete de ţigări fără timbru, marca Marble. Conform legislaţiei în vigoare, întreaga cantitate de ţigarete a fost ridicată în vederea confiscării de către inspectorii ANAF, sancţiunea contravenţională aplicată lui Novac fiind de un miliard de lei vechi.

Fidelii lunii noiembrie

Directorul ARR Arad a purtat noroc, în egală măsură, abonaţilor din municipiu şi celor din judeţ.

Arad (D.D.) - Cinci abonaţi din municipiu şi cinci din judeţ (doi din Lipova, doi din Chişineu Criş şi unul din Semlac) sunt răsplătiţi, în această lună, cu câte 150 RON fiecare pentru fidelitatea lor faţă de Adevărul. După ce a amestecat îndelung plicurile trimise la redacţie pentru acest concurs, Eusebiu Pistru, director al Autorităţii Rutiere Române (ARR) Arad, le-a extras din urnă pe cele câştigătoare. Taloanele de participare au fost validate de o comisie formată din Ioan Bugariu şi Ilie Tripa - ambii inspectori principali la Oficiul Judeţean de Poştă Arad. La tragerea la sorţi a mai participat şi Ion Bălan, un vechi cititor-abonat al ziarului Adevărul, care a dorit să vadă, pe viu, cum se stabilesc câştigătorii premiilor de fidelitate.

Iată şi numele norocoşilor fideli ai lunii noiembrie, în ordinea extragerii plicurilor:

1. Giorgina Szep, com. Semlac nr. 340;
2. Ioan Miculiţă, Arad, str. Lipovei nr. 38;
3. Eugen Szecsko, Lipova, str. A. Vlaicu nr. 4/A bl. C sc. B;
4. Marin Dinulescu, Chişineu Criş, str. Înfrăţirii nr. 115;
5. Dragoş-Marian Cuc, Chişineu Criş, str. Crişana nr. 42;
6. Horia Ocolicean, Lipova, str. Haşdeu nr. 10;
7. Alexandru Hönig, Arad, str. Hunedoarei nr. 43;
8. Dana-Ramona Kertesz, Arad, P-ţa Arenei bl. B sc. B;
9. Rozalia Paştina, Arad, str. Prieteniei nr. 2 bl. 112 sc. A;
10. Dumitru Ignat, Arad, str. Voinicilor nr. 53 bl. 501 et. 2.

Câştigătorii sunt aşteptaţi să-şi ridice premiile luni, 27 noiembrie, orele 11,00, de la sediul redacţiei, pe baza buletinului de identitate şi a chitanţei-abonament.

Eusebiu Pistru a extras plicurile câştigătoare, iar reprezentanţii Poştei le-au validat (Foto: Ştefan Matyaş)

www.aradon.ro
Aici mai multe foto şi video
http://stiri.aradon.ro

„Vă cunoaşteţi oraşul?"

Jocul de recunoaştere a locului, demarat de ziarul Adevărul în urmă cu o lună de zile, continuă. Şi de data aceasta trebuie doar să recunoaşteţi faţada unei clădiri sau un anumit detaliu din municipiul Arad şi să răspundeţi la întrebarea: „Ce clădire apare în imagine, unde a fost realizată fotografia?" Aşteptăm răspunsurile dumneavoastră până luni, 4 decembrie, când vom extrage, dintre participanţi, câştigătorul unui aparat de uz casnic.

Cititorii care ştiu răspunsul sunt rugaţi să completeze talonul de mai jos la toate rubricile şi să-l trimită pe adresa ziarului Adevărul, B-dul Revoluţiei nr. 81 (sau să aducă talonul direct la sediul redacţiei), precizând pe plic: „Pentru jocul de recunoaştere a locului". Răspunsurile pot fi trimise şi prin e-mail, la adresa adevaruldearad@informmedia.ro; vor fi valide doar răspunsurile corecte însoţite de datele din talonul alăturat: nume, prenume, adresă, număr de telefon, abonat sau nu al ziarului Adevărul.

Întrebare: „Ce clădire apare în imagine?"

Răspuns ....
....
Nume ....
Prenume ....
Adresă ....
....
Abonat Da ❑ Nu ❑
Telefon ....

ADEVĂRUL

Pilotul a fost găsit mort

Cutia neagră a avionului a fost găsită şi trimisă la baza militară pentru decriptare.

ROBERT BARB
robert.barb@informmedia

Beliu - Echipele operative deplasate la faţa locului au găsit ieri dimineaţă, în jurul orei 02:00, după mai bine de 14 ore de căutări, trupul dezintegrat al pilotului dispărut, ca urmare a prăbuşirii unui MIG în apropierea comunei Beliu. Căpitanul comandor Dan Ghica avea 39 de ani şi era pilot de clasa întâi, fiind calificat ca instructor de zbor în toate condiţiile. El nu a reuşit să se catapulteze deşi avea peste 700 de ore de zbor la activ, aproape toate pe MIG 21-Lancer. După câteva ore de la găsirea pilotului decedat a fost găsită şi cutia neagră a avionului, care a fost transportată pentru decriptare la baza militară Luna, de lângă Cluj, operaţiune în urma căreia specialiştii vor afla cauzele prăbuşirii avionului militar.

Doar rămăşiţe

Cauzele accidentului sunt deocamdată necunoscute. Avionul a dispărut de pe ecranele radarelor la 35 de minute după ce decolase de la baza aeriană 71 de la Luna, judeţul Cluj.

Impactul a dezintegrat trupul pilotului (Foto: V.Obşitoş)

Pavel Ţica, primarul comunei Beliu, a declarat:„ Au fost găsite resturi de oase şi fragmente textile provenite de la hainele pilotului, în timpul săpăturilor făcute lângă avion. Primăria îşi pune la dispoziţie utilajele pe care le are în dotare pentru a excava şi scoate la lumină toate rămăşiţele rămase blocate sub pământ. Aşteptăm deocamdată să revină comisia formată din membri M.A.P.N. şi procurori de la Tribunalul Militar Timişoara".

www.aradon.ro
Aici mai multe foto şi video
http://stiri.aradon.ro

Descoperire macabră

Arad (R.B.) - O descoperire şocantă avea să îngrozească trecătorii din zona bazei sportive de la Pădurice. Miercuri, în jurul orei 16:30, a fost găsită înecată în lacul Pădurice, Angela G., de 55 de ani, din Arad. Femeia a fost declarată dispărută de la domiciliu din data de 18 noiembrie. Din primele cercetări efectuate de către poliţişti s-a stabilit că nu sunt suspiciuni cu privire la cauza decesului şi s-a dispus efectuarea unei constatări medico-legale.

Opt gherete în tot Aradul!?

Arad (A.B.) - Un proiect de hotărâre iniţiat de Primărie şi supus acum transparenţei ar putea bulversa activitatea comercială din Arad şi ar putea declanşa un scandal imens în oraş. Este vorba de „Proiectul privind locaţiile pentru desfăşurarea activităţilor comerciale pe domeniul public al municipiului", act în care executivul local vorbeşte de doar opt (!) locaţii pentru gheretele destinate comercializării produselor alimentare şi nealimentare. Cele opt locaţii pe care Primăria vrea să le supună votului consilierilor şi să le transforme astfel în lege în Arad sunt situate pe Calea Şiriei (Uzina Apă, lângă blocuri), Piaţa Carpaţi, strada Şcoalei, colţ cu strada Obedenaru, strada L. Rebreanu colţ cu Pădurii şi în Piaţa Spitalului, unde se vorbeşte de patru locaţii situate toate lângă gardul Spitalului Judeţean. În privinţa amplasamentelor tonetelor pentru comercializarea presei şi cărţilor, situaţia e mai bună, aici fiind vorba de peste 50 de obiective. Mai grav, se vorbeşte de doar cinci locaţii pentru amplasarea standurilor pentru flori şi fructe în tot oraşul. Ar trebui menţionat faptul că proiectul nu este unul extrem de explicit, pentru că nu specifică ce se va întâmpla cu sutele de gherete care funcţionează în prezent în Arad şi dacă amplasamentele amintite mai sus ar urma să fie singurele din tot Aradul. Vom reveni.

Fluturaş. Primăria îi informează pe arădeni că începând cu data de 21 noiembrie 2006 au obligaţia de a-şi procura tichetul de parcare. (Foto: Ştefan Matyas)

Alcool la volan

Sântana (R.B.) - Lucrătorii din cadrul Poliţiei oraşului Sântana îl cercetează pe Cosmin Botea, de 29 de ani, din aceeaşi localitate. În urmă cu o săptămână, tânărul a fost depistat de către agenţii de poliţie, pe raza oraşului Sântana, în timp ce conducea un autoturism, fără a poseda permis de conducere. Testat pentru stabilirea alcoolemiei, s-a stabilit ca acesta avea o îmbibaţie alcoolică peste limita legală, respectiv de trei la mie.

ÎN PRAG DE INTEGRARE EUROPEANĂ
EXAMEN TOEIC
(TEST OF ENGLISH FOR INTERNATIONAL COMMUNICATION)
TEST DE ENGLEZĂ PENTRU COMUNICARE INTERNAŢIONALĂ
ÎN ARAD

Universitatea de Vest „ Vasile Goldiş" din Arad, Facultatea de Ştiinţe Umaniste, Politice şi Administrative vă invită să participaţi luni, 27.11.2006, orele 11,00 AULA „ Vasile Goldiş", str. Unirii, nr. 3 la şedinţa de prezentare a examenului TOEIC pe care Universitatea de Vest „ Vasile Goldiş" îl va administra pentru judeţele din vestul României. TOEIC (variata pe comunicare) a TOEFL va constitui un certificat lingvistic indispensabil oricărui angajat/ angajator începând cu 01.01.2007. Prezentarea va fi urmată de o simulare TOEIC (gratuit) precum şi de discuţii şi explicaţii pentru cei interesaţi.

(H-70413)

LOCURILE ÎN FUNCŢIE DE CAPACITATEA SĂLII

RECLAMĂ

ADEVĂRUL SPORT

Privirile spre craioveni

UTA se străduie să uite „episodul Poli". Duminică are un meci foarte greu, cu Universitatea.

Arad (A.H.) - Poli Timişoara este un capitol închis pentru UTA. Doar în retur, acest subiect va redeveni de actualitate. Cea mai bună revanşă a „Bătrânei Doamne" ar fi, atunci, pe teren. Să învingă, să arate că are o echipă mai bună şi suporteri civilizaţi care nu se comportă violent, precum pe Bega, unde au avut girul patronului Iancu. Duminică, însă, UTA are un joc foarte dificil acasă, de la ora 14, cu Universitatea Craiova (în direct pe Telesport). Ierarhia este tot mai compactă, echipele sunt despărţite de puţine puncte, în consecinţă o victorie sau o înfrângere te urcă ori te coboară cu mare uşurinţă. Un pas fals pe propriul teren ar „pica" extrem de prost în acest moment, ducându-ne într-o zonă de care încercăm să fugim. Ambele formaţii au probleme de lot. Rusu este suspendat pentru două etape, iar Mara incert pe fondul unei accidentări. În tabăra adversă, craiovenii îi au indisponibili pe Crăciunescu, Dorel Stoica, Gărgălie, Ciucă şi Florin Costea, plus că nu mizează pe suspendaţii Velcovici şi Dănănae. Totuşi, în ceea ce priveşte moralul, ei sunt avantajaţi, sosind după o serie de trei succese în deplasare (toate cu scorul de 2-1). Zilele trecute, finanţatorul oltenilor, Adrian Mititelu a luat în vizor, la rândul lui, UTA şi pe antrenorul Lăcătuş, iritat fiind de o... realitate, şi anume că gruparea alb-roşie este cea mai titrată din Provincie.

„Nu pot să cred că am fost scos vinovat. Repet: nu l-am lovit pe Rădoi!"

ADRIAN RUSU

Mara este incert, acuzând dureri la călcâi (Foto: Şt. Matyaş)

PE SCURT

• **Necazuri.** B.C. West Petrom a ajuns, din nou, într-o situaţie delicată. „Jucătorii nu vin la antrenamente, când vin joacă fotbal, au o viaţă extrasportivă agitată... Motivează că n-au luat banii, însă astăzi (n.n. ieri) urmau să-i primească. Pot să le dau cât vor, că tot sunt neprofesionişti, nu au rezultate. Antrenorul Tus, supărat, se gândeşte să plece de la echipă" - spune vicepreşedintele Vali Viski.

• **Cu Rusia.** În preliminariile C.E. de tenis de masă: Rusia - România 3-2. Pentru „naţionala" ţării noastre a punctat arădeanca Dana Dodean (C.S. Municipal).

NOUTĂŢI

După ce a fost trecut la „satelitul" Gloria, Sabin Ilie nu se pregăteşte în momentul de faţă. Jucătorul a fost oprit de la antrenamente datorită suferinţelor sciatice. Contractul său cu UTA expiră în ianuarie. Se vehiculează, în schimb, înregimentarea lui Bebe Mitu în perioada de minimercato. Mitu şi-a reziliat contractul cu CFR Cluj, fiind jucător liber.

ALBE ŞI NEGRE

Aspiratorul de naive

DANIEL SCRIDON
daniel.scridon@informmedia.ro

Când i-a luat apărarea sportivei Salimata Diatta, pe care o impresariază, pentru faptul că a fost dată afară de la B.C. ICIM, chiar am considerat normal comportamentul lui Petru Eleş. Eram pregătiţi chiar să-l dăm drept model ...

Numai că, acest veritabil „aspirator de naive" (a se citi jucătoare credule) şi-a dat arama pe faţă, până să ne dezmeticim, prin declaraţiile oferite unui coleg de breaslă. Astfel n-a fost deloc greu să înţelegem că pe Eleş îl cam doare-n partea dorsală de jucătoare, of-ul său fiind legat de faptul că ICIM-ul nu a plătit nici până azi comisionul firmei de impresariat. Adică lui, celui care - cei implicaţi în fenomen ştiu - nu are absolut nici un merit în aducerea senegalezei la Arad, el lipindu-se ulterior, ca „marca de scrisoare", de jucătoare, aburind-o în stilu-i inconfundabil, pentru a-şi pune autograful pe un contract de impresariat. Cât priveşte caracterizarea făcută unuia sau altuia, „marele specialist" Eleş ar face bine să se uite mai des în oglindă.

Rezervă la UTA

Bucureşti (D.S.) - Comisia Centrală de Arbitri l-a delegat pe arădeanul Ovidiu Haţegan, drept rezervă la partida FCM UTA - Univ. Craiova, care va avea loc duminică, ora 14. Trio-ul delegat să oficieze acest meci este format din Viorel Sandu - Florin Stănescu (ambii Bucureşti) - Zoltan Szekely (Baia Mare).

Vor să se reabiliteze

Arad (M.M.) - După înfrângerea de săptămâna trecută cu Sportul, care a provocat un veritabil „seism" în cadrul echipei campioane, fetele de la B.C. ICIM caută să se reabiliteze în faţa suporterilor. Proximul prilej este mâine, ora 18, când la Sala Sporturilor vor primi replica echipei CET Govora. La antrenamentul de ieri dimineaţă, doar şase jucătoare s-au pregătit la capacitate maximă. Elevele din lot au trecut pe la şcoală, americanca Hindsman este menajată două zile din pricina unei accidentări, iar Nagy a efectuat doar simple aruncări la coş. Cu toate acestea, antrenorul Budurean a scos în evidenţă faptul că fetele au avut o altă atitudine la antrenamentele din aceste zile. Referitor la meci, Budurean a spus: „Ne aşteaptă o partidă grea, pe care sperăm să o trecem cu bine şi să nu mai călcăm greşit. Pentru anul acesta ajunge. Sper ca fetele să joace la adevărata lor valoare".

PROGRAMUL COMPETIŢIILOR

Arad (D.S.) -

FOTBAL

• Duminică, ora 14, pe stadionul UTA, în cadrul Ligii I are loc meciul FCM UTA - U. Craiova.

• În Liga a III-a, astăzi, ora 14 au loc partidele: Gloria Arad - Florenţa Odoreu şi Voinţa Macea - Victoria Nădlac.

• Runda a 19-a a Ligii a IV-a se dispută după programul - Sâmbătă, ora 11: Crişul Criş - Curtici. De la ora 14: Lipova - Sânpaul; Aqua Vest - Atletico; Vladimirescu - Dorobanţi; Beliu - Pâncota. Duminică, ora 14: Macea II - Păuliş; Şeitin - Horia; Zăbrani - Iratoşu; Mailat - Sântana; Satu Mare - Sebiş.

BASCHET

• Sâmbătă, ora 18, la Sala Sporturilor se întâlnesc B.C. ICIM Arad şi CET Govora (Div. A/fem).

• Duminică, ora 12 şi 13,30, la Sala Decebal: CSŞ Gloria Arad - CSŞ Cluj (jun. I şi II/masc).

RUGBY

• Sâmbătă, ora 10, pe arena CPL din Grădişte se întâlnesc CS Contor Zenner UAV Arad şi Remin Baia Mare (play-off).

HANDBAL

• Sâmbătă, ora 10, la „Polivalentă" se dispută meciul HC Arad - HC Jimbolia (Div. A/masc).

• Astăzi, ora 10, la Şc. Gen. 18, are loc Olimpiada Sportului Şcolar, mediu rural, finala judeţeană (gimnaziu, m+f).

POLO

• La Bazinul Delfinul, sâmbătă, ora 18 şi duminică, ora 10, are loc dubla CS Astra - Steaua (Superligă).

TENIS DE MASĂ

• Astăzi, ora 9 şi 16, în Complexul „Emil Prokopecz" are loc etapa a III-a, Div. A/masc.

VOLEI

• Duminică, ora 12, în sala de sport a Liceului „Sever Bocu" din Lipova are loc meciul Şoimii Lipova - CS Pro Volei Arad (jun. I/fem).

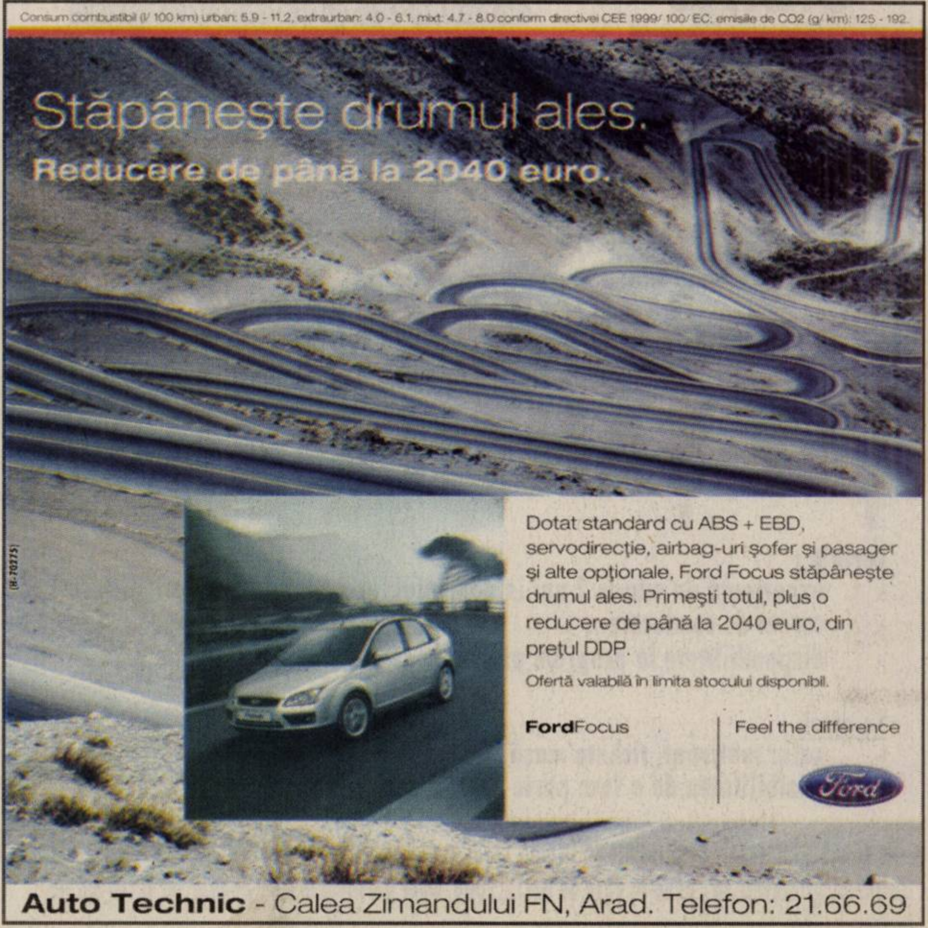

RECLAMĂ

Doreşti ca angajatorii de pe toate meridianele să îţi adore CV-ul? Ce mai aştepţi?

Universitatea de Vest „Vasile Goldiş" din Arad

vine în sprijinul elevilor, studenţilor, absolvenţilor, cu Programul de testare internaţională a cunoştinţelor de limbă engleză.

Se anunţă efectuarea de înscrieri pentru cursuri de pregătire Cambridge-Marea Britanie pentru următoarele examene:

• Cambridge Certificate Advanced
• Cursuri pentru studenţii şi absolvenţii următoarelor specializări
  - de medicină şi farmacie: ENGLISH FOR MEDICINE AND PHARMACY
  - de drept: ENGLISH FOR LEGAL PURPOSES
  - de marketing, management, informatică şi ştiinţe politice: BUSSINESS AND ADMINISTRATION

Cursurile sunt susţinute de un cadru didactic de excepţie, autor a peste 20 de volume Oxford.
Cursurile sunt precedate de o testare, care îţi va arăta exact modulul de pregătire pe care trebuie să-l urmezi sau dacă te poţi prezenta direct la examenul, pe care tot noi îl organizăm – sub egida Consiliului Britanic - la sediul facultăţii.
Taxele de şcolarizare sunt neschimbate faţă de anul trecut.
Taxa de participare la examen este stabilită de Consiliul Britanic.
Informaţii:
Facultatea de Ştiinţe Umaniste, Politice şi Administrative, Str. Unirii, nr. 3, tel/fax:0257/282324 (e-mail: suc@uvvg.ro).

Urmează-ţi visele şi realizează-te, cu UNIVERSITATEA DE VEST „VASILE GOLDIŞ" DIN ARAD - O UNIVERSITATE EUROPEANĂ

RECLAMĂ

SC ACTIV GROUP SRL

Cu sediul în Arad, str. Tribunul Buteanu, nr.1, ap.1, lichidator judiciar al SC POLYCROM SA, cu sediul în Arad, str. Poetului, nr.52, cod fiscal R 1675413, anunță vânzarea prin negociere directă a unui **bazin fibră de sticlă de 20 mc / cu preț de pornire 2.000 ron și bidoane de plastic de 1l, 3l și 5l.** Cei interesati vor depune oferte la sediul lichidatorului judiciar până în data de 30 noiembrie 2006, orele 11. Sedinta de negociere va avea loc **in data de 30 noiembrie 2006**, orele 12, la sediul Lichidatorului Judiciar.

Relații suplimentare se pot afla la tel.214821, 0740234433, 0744697814 sau la sediul lichidatorului judiciar.

(H-55077)

SC ACTIV GROUP SRL,

lichidator judiciar al SC AGROINDUSTRIALA ȘAGU SA, anunță vânzarea prin licitație publică deschisă, cu strigare, a bunului imobil: **„Centru mecanic, ferma 11 Mănăștur"**, compus din teren in suprafață de 2.748 mp, cu construcții: clădire birouri, atelier, magazie, înscris în **CF 2989 nedefinitivă Mănăștur**, nr topo 165/1, cu prețul de pornire de 28.000 RON. Licitația va avea loc la sediul SC ACTIV GROUP SRL, in data de **04.12.2006**, ora 12.00. Garanția pentru înscrierea la licitație este de 10% din valoarea de pornire a licitației. Consultarea regulamentului de organizare a licitației, inscrierea și achitarea garanției de participare la licitație se pot face la sediul SC ACTIV GROUP SRL, situat in Arad, str. Tr. BUTEANU, nr. 1, ap.1, până cel târziu cu 1 oră înainte de începerea licitației. Relații prin telefon la numerele 0257-214821 și 0744.697814.

(H-55077)

CAMERA DE COMERȚ ARAD

Organizează următoarele cursuri:

**Formare si perfecționare în resurse umane;*
**Contabilitate postliceal;*
**Operator calculator-inițiere;*
**Auditor in domeniul calitatii;*
**Contabilitate pe calculator(program WinMENTOR);*
**Contabilitate și aplicații pe calculator;*
**Limba: engleză, italiană, franceză, germană, spaniolă, română;*
**Declarant vamal;*
**Pregatirea societatilor comerciale pentru aderarea la Uniunea Europeana*

Informații la sediul Camerei de Comerț Arad, Str.Cloșca nr. 5, Tel.: 20.88.07; 20.88.08

(H-40317)

FUNDAȚIA ROMÂNO-GERMANĂ

Centrul de pregătire și perfecționare profesională

Autorizată conform O.G. 129/2000, pentru organizarea următoarelor cursuri:

Cursuri de calificare:

• ZIDAR PIETRAR TENCUITOR - *4,5 luni*
• MECANIC AUTO - *4,5 luni* • BRUTAR - *2,5 luni*
• PATISER - *2,5 luni*

Diplomele sunt avizate de către M.E.C. și M.M.S.S.F.

INFORMAȚII:

Vladimirescu, str. Gării nr.59, Tel. 057-514931; 514934
Arad, str. Episcopiei nr. 32, Tel. 0257-214965

(H-46195)

(H-60289)

dumivest

Calea Radnei nr.236
Tel: 0257-279058
www.dumivest.ro
e-mail: office@dumivest.ro

service roți
geometrie (unghi de fugă)
îndreptat jante aluminiu

OFERTA DE IARNĂ

PREȚURI promoționale

MICHELIN
Kleber
Kormoran

CUMPĂRĂ 4 anvelope de iarnă și primești montare + echilibrare + valve GRATUIT!

*Oferta este valabilă în limita stocului disponibil

FUNDAȚIA ROMÂNO-GERMANĂ

EXECUTĂ LA COMANDĂ PRIN

S. C. Studio FRG SRL

- **Ferestre din lemn stratificat cu geam termopan**
- **Uși interioare, exterioare**
- **Scări interioare din lemn masiv**
- **Mobilier din lemn masiv sau PAL melaminat**
- **Podele, lambriuri**

INFORMAȚII

Vladimirescu, str. Gării nr. 59, tel. 0257/514.931; 514.934

(H-69552)

SC VBN Doors SRL

Societate profilată pe producția ușilor de lemn, angajează:

Tâmplari calificați

Firma oferă:
-salarizare foarte bună
-tichete de masă
-transport gratuit la și de la locul de muncă

CV-urile se pot depune la sediul firmei din Arad, str. Calea Bodrogului, nr 30
Informații la tel 0257.733 90 40

(H-70543)

CORAURA și AMET

tel: 270525

cumperi acum în rate și plătești la

PRIMĂVARĂ

prin ESTIMA FINANCE

caută în magazine

SUPER

OFERTA SPECIALĂ

reduceri 50 %

(H-70270)

ANUNȚ

(H-70422)

Agenția Națională de Cadastru și Publicitate Imobiliară cu sediul în București strada Splaiul Independenței nr. 202/A organizează concurs în data de 18 decembrie 2006, pentru ocuparea posturilor de:

- 1post Registrator gradul III la biroul de carte funciară Arad
- 1post Registrator gradul III la biroul de carte funciară Lipova.

Informații suplimentare privind condițiile de participare, conținutul dosarului de înscriere și regulamentul de concurs se pot obține la sediul Agenției telefon 021/3177339,021/3176933 sau la sediul O.C.P.I. Arad strada Unirii nr. 19 telefon 0257/256144 - biroul resurse umane sau 0257/270684.

Tematica bibliografia și regulamentul de concurs sunt afișate la sediul O.C.P.I. Arad sau pot fi consultate accesând site-ul Agenției Naționale de Cadastru și Publicitate imobiliară, www.ancpi.ro.

Dosarele se pot depune până în data de 8 decembrie 2006 la sediul OCPI Arad - biroul resurse umane.

SC.TRANSDARA SA.

ANGAJEAZA

SOFERI AUTOBUZ:
Conditii:-permis de conducere ctg.B,C,E,D.
-dom. in Arad sau localitatile limitrofe,tel
-atestat profesional transport persoane.

MECANICI AUTO:
Conditii:-domiciliul in Arad sau loc limitrofe,tel.
-abs.Sc.Prof. de specialitate prom. 2006

IMPIEGAT MISCARE:
Conditii:-min.studii medii(liceul),poate fi abs.2006
-cunostinte de operare PC
-domiciliul in Arad,tel.

AGENT(A) TURISM
Conditii:-min.studii medii(liceul)
-cu sau fara experienta in munca de birou (poate fi si abs.2006)
-domiciliul in Arad,tel,permis cond. ctg.B
-cunostinte de operare PC

Doar cei selectati vor fi anuntati
Relatii la sediul societatii din Arad str.Liviu Rebreanu nr.95 sau tel:256 308, 256 309,fax:256302.

(H-70594)

(H-60290)

MATROS

PARCHET SI ACCESORII

PARCHET LAMINAT

DUBLU CLICK IMPORT ELVETIA

de la **14,9** RON + **folie 3 mm GRATIS**

(149.000 lei)

Str Aurel Vlaicu Nr.28 - 32, Tel/ Fax. 349.888
Str. Pădurii Nr.107 vis-a-vis de P-ța Obor Tel. 282.005

VERBIȚĂ SRL

(H-61897)

Dealer autorizat DACIA

Arad, Calea A. Vlaicu nr. 282, tel. 0257/275.690

ÎMPREUNĂ DE 40 DE ANI

Cumpără acum O DACIA LOGAN BERLINĂ!

Beneficiezi de garanție extinsă GRATUITĂ și UN CADOU SURPRIZĂ sau Leasing cu dobândă 0% și un cadou surpriză

- campanie derulată între 17.11.2006-18.12.2006.
- prima revizie gratuită

Program: zilnic 8.00-20.00
sâmbătă 8.00-14.00
duminică 10.00-14.00

(H-55077)

The Art of Candle müller

Producătorul german de lumânări Müller Kerzen

este în căutarea unei persoane tinere și dinamice pentru a se alătura echipei în postul:

ASISTENT MANAGER

- studii superioare (marketing, economic sau juridic);
- cunoștințe solide operare calculator;
- experiența minim 3 ani în cadrul compartimentului economic;
- cunoștințe excelente limba engleză (limba germană constituie avantaj);

Responsabilități:

- menținerea relatiei clienți-furnizor, organizare activitate.

Oferim condiții de muncă într-o echipă tânără și ambițioasă,combinate cu un pachet salarial atractiv.

CV-urile și Scrisorile de Intenție la fax 0257/306083 sau e-mail: office@weku.ro și thmueller@mueller-kerzen.de

Numai persoanele selectate vor fi contactate.

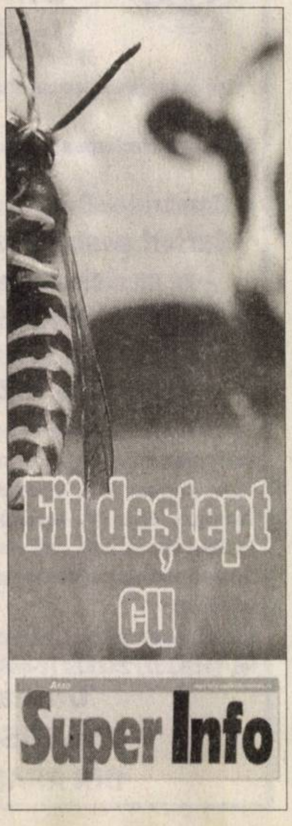

SC FININVEST CONSTRUCT SRL

Arad, str.Renașterii nr.92,

Angajează:

ȘEF ȘANTIER ARAD

(H-70057)

Cerințe :

- **experiență de minim 2 ani în domeniul lucrărilor de drumuri și poduri ;**
- **carnet de conducere ;**
- **disponibilitate la program prelungit .**

Se oferă :

- **salar motivant, tichete masă ;**
- **posibilitatea de a face parte dintr-o echipă tânără și dinamică.**

Persoanele interesate sunt rugate să trimită CV-ul la nr.fax : 0257/259912, sau la adresa de e-mail : office@bgfininvest.ro , până la data de 07.12.2006. Doar persoanele selecționate vor fi contactate.

MARE PUBLICITATE tel. 280.943 ; tel/fax 280.904

ARAD, Piața Gării, bl. I (fostul Auto Moto)
ARAD, Casa de Cultură a Sindicatelor (în pădurice, zona Podgoria)

MAGAZINELE DE MOBILĂ
LIA ARDELEAN

- Montaj gratuit
- Plata în rate

cea mai variată gamă
cea mai bună calitate
cele mai mici prețuri

Daily IVECO
10% avans
0% taxă de operare
0 Lei până la 90 zile
0 Lei RCA în primul an
0740.109.668
0749.037.951
0257.281.252
Oferta 10.000 prin Cefin (România)
Livrare imediată!
numai până la 31 decembrie 2006

SC BENDEA SRL
OFERTA VERII
GRESIE
FAIANȚĂ
L. Rebreanu nr. 68, Tel. 250.905
- obiecte sanitare
- instalații sanitare
B-dul Revoluției 26-38, tel. 231.853
- țeavă, instalații și construcții
- profile metalice
- tabla
- ciment, var
- BCA
- polistiren
E. Murgu FN, tel. 228.966
TRANSPORT GRATUIT PE RAZA JUDEȚULUI

S.C. MIGNON S.R.L. - Timișoara
Arad, C-lea Aurel Vlaicu bl. Z 22, ap. 23 A/24
tel. 0257.229.150; 0788.436.336
ANGAJĂM LĂCĂTUȘ MONTATOR
TÂMPLĂRIE PVC CU 3-5 CAMERE
- SUPER OFERTA LUNII OCTOMBRIE!
- REDUCERI DE PESTE 50%!
- BONUS PLASE DE ȚÂNȚARI!
Credit doar cu buletinul, fără avans, fără giranți - aprobare 24h

MARCONS DECOR
PROFESIONALISM SI CALITATE PT. TINE
Obiecte sanitare
PROMOTIE
Parchet laminat Gresie si faianta
Usi de interior si exterior
NOU Str. Andrei Saguna nr. 45 (vis-a-vis de pompieri) Tel: 250090 Mobil:0728/444011

MARE PUBLICITATE
tel. 280.943
tel/fax 280.904

Publicitate eficientă în ADEVĂRUL cel mai citit ziar județean!

REVELION "CALD" IN MALTA
APARTAMENTE 2* - 234 euro
avion + cazare fara masa
HOTEL SUNFLOWER 3* - 384 euro
avion + cazare cu mic dejun
Plecare pe 29.12.2006 din Cluj-Napoca !!!!
BONUS: Excursie GRATUITA in Grand Harbour!!!
Oferta valabila pentru rezervari pana pe 30 noiembrie 2006
Tariful include: bilet de avion cursa Air Malta charter Cluj-Malta si retur, cazare 4 nopti / 5 zile cu tipul de masa specificat, transfer aeroport-hotel si retur, asistenta turistica
UN PRODUS MALTA TRAVEL
EURO TRAVEL: B-dul Revolutiei, nr.90, Arad
tel./fax: 0257.33.85.85; mobil: 0726.25.33.88
e-mail: office@euro-travel.ro; website: www.euro-travel.ro

Publicitate eficientă în ADEVĂRUL cel mai citit ziar județean!

Creditul ING Personal
Acum mult mai ieftin!
~~14,5%~~
13,5% dobândă la RON
Dăruiește bucurie celor dragi și profită până la 31 ianuarie 2007 de oferta ING Personal!
info line: 08008-08007
ING

INSTAL GROUP
10 Ani 1996-2006
310213 Arad, str. Timotei Cipariu nr.3
Tel.: 0257-276466, Fax:0257-206626, e-mail:office@instalgroup.ro
www.instalgroup.ro
PROIECTARE ȘI EXECUȚIE INSTALAȚII
GAZE NATURALE
TERMICE
ELECTRICE
SANITARE
CLIMATIZARE
AUTORIZARE DE FUNCȚIONARE
SEVICE ȘI REPARAȚII, MONTAJ, PIF ȘI VERIFICĂRI TEHNICE PERIODICE
CENTRALE TERMICE (TERMOTECI)
CASNICE ȘI INDUSTRIALE
pentru confort maXim

Lumea te vede mai bine prin Super Info

Vând ap. 1 cameră (01)

• **1 cameră** în imobil ultracentral, preț 22.500 Euro. Telefon 0722.488.032.

• **Apartament 1** cameră, 50 mp, central, amenajat, parchet, gresie, faianță, climatizare, termotecă. Telefon 0722.620.475.

• **Apartament 1** cameră, central, la curte renovat, posibil mansardare, preț 27.500 Eu negociabil. Telefon 0745.214.355, 0745.214.350.

APARTAMENT 1
cameră, confort I, Vlaicu, amenajat, preț 25000 euro. Telefon 0727.836.953.

• **Apartament 1** cameră decomandat renovat bloc Y 9A, parter, preț 26.500 negociabil. Telefon 0722.295.356.

• **Ocazie! Apartament** 1 cameră + dependințe la casă, spațios, nou, amenajat interior, exterior, zona Biserica Sârbească, 12.900 euro. Telefon 0722.344.705.

Cumpăr ap. 1 cameră (02)

• **Apartament, garsonieră**, indiferent zona, etajul, probleme. Telefon 279718, 0744.542.931.

Vând ap. 2 camere (03)

• **Apartament 2** camere 55 mp, zona Fortuna, 27.000 negociabil și cu credit, etaj 2/4, 0721.377.191.

• **Apartament 2** camere, Alfa, etaj 2, decomandat, 74 mp, îmbunătățit, 35.500 Eu. Telefon 0743.798.287.

• **Apartament 2** camere, Andrei Șaguna 65. Telefon 0740.237.728.

• **Apartament 2** camere, central (Podgoria), etaj II, preț 37.000 Eu. Telefon 279402, 0741.452.311.

• **Apartament 2** camere, confort I, etaj 2, 35.000 euro fix, exclus intermediari. Telefon 0724.010.961.

• **Apartament 2** camere, decomandate, ultracentral, superamenajat. Telefon 0357/416752, 0744.764.617.

• **Apartament 2** camere, et. IV, parchet, gresie, faianță, balcon, termopan, bl. 104, sc. D, 37.000 Eu, 0744.615.574.

• **Apartament 2** camere, etaj 3. Telefon 0744.698.813.

• **Apartament 2** camere, etaj 4, Micălaca 500, amenajat total - termopan, 32.000 Eu negociabil. Telefon 0744.542.931.

• **Apartament 2** camere, etaj intermediar, decomandat, central, zona Maiakovschi, 38.000 euro. Telefon 0744.542.931, 0740.454.519.

• **Apartament 2** camere, G. Coșbuc. Telefon 0744.129.155.

• **Apartament 2** camere, în Micalaca - Voinicilor. Telefon 0722.624.654, 0745.394.012.

• **Apartament 2** camere semidecomandat, amenajat, parter, ideal spațiu, zona Micălaca - Voinicilor, preț 40.000 Eu. Telefon 0740.035.860.

• **Apartament 2** camere semidecomandat și boxă, zona Romanilor. Telefon 210064, 0726.642.725, 0743.501.102.

• **Apartament central**, 2 camere decomandate neamenajat, et. 3, str. T. Vladimirescu, preț 42.000 Eu negociabil. Telefon 0745.067.416.

• **În Ineu**, apartament 2 camere, decomandat, central, îmbunătățit. Telefon 0721.870.728.

• **Miorița, 2** camere, parter, termopan, bun sediu firmă, 36.000 Euro. Telefon 213192, 0722.257.409.

Vând ap. 3 camere (05)

• **Apartament 3** camere, Alfa, amenajat și parțial, mobilat, 45.000 Eu. Telefon 0745.070.772.

• **Apartament 3** camere Micălaca neamenajat, 41.000 Eu. Telefon 0745.070.772.

• **Apartament 3** camere, str. Decebal nr. 1. Telefon 0740.237.728.

• **Apartament 3** camere Vlaicu, superamenajat, 43.000 Eu. Telefon 0742.081.883.

APARTAMENT 3
camere, zonă liniștită UTA, centrală proprie, amenajat, preț la vedere. Telefon 0745.378.879.

• **Apartament, ultracentral**, 3 camere, 150 mp, etaj 3/3, 85.000 euro, negociabil. Telefon 0257/250607, 0744.307.099, 0726.286.938, 0744.628.605.

• **Apartament ultracentral**, 3 camere, Revoluției 91, 0727.489.362.

• **Casă 3** camere, cărămidă, intrare auto, toate utilitățile, Vlaicu. Telefon 0740.431.452, 281018.

Vând ap. 4 camere (07)

• **Apartament 4** camere, cărămidă, etaj 4/4, acoperiș 10 ani garanție, geamuri termopan, uși schimbate, termotecă, 2 băi, zona Gării, 50.000 Euro. 0766.323.665.

• **Apartament 4** camere, central, toate utilitățile, îmbunătățit, suprafață 220 mp. Telefon 0744.478.113.

• **Apartament 4** camere decomandat et. 6/10, Vlaicu X 16 și garaj, preț negociabil. Telefon 275149.

• **Apartament 4** camere, decomandate, Piața Agro Vlaicu, Bloc Z 28, etaj 3/8. Telefon 0357/416752, 0744.764.617.

Vând ap. 5, 6 camere (09)

• **Apartament 5** camere, Micălaca III, amenajat - 55.000 Euro. Telefon 0742.552.200.

• **Apartament 6** camere, 274 mp, vilă Malul Mureșului, 117.0000 euro, negociabil. Telefon 0257/250607, 0744.307.099, 0726.286.938, 0744.628.605.

• **Apartament ultralux** central, toate utilitățile, 5 camere. Telefon 0727.982.469, 0746.057.238

Vând ap. la casă (11)

• **Apartament 4** camere, la casă, ultracentral, etaj 1, proprietate, 166 mp utili, 4 geamuri + balcon la stradă, 79.000 Eu. Telefon 0722.786.750.

• **Apartament în** casă (Eminescu) + demisol. 0722.606.448.

• **Apartament la** casă 2 vecini, 3 camere, bucătărie, baie, garaj, grădină 100 mp, anexe, utilități Grădiște, 40.000 Eu, 0728.496.019.

• **Apartament la** casă central în suprafață de 138 mp și 60 mp, posibilitate spațiu comercial. Telefon 0740.116.833, 285580.

• **Apartament la** casă, etaj I, central, 4 camere, utilități, L112, 1997 achitat, fără probleme, curte comună, acces auto, 55.000 Eu, 0728.496.019.

Vând case, vile (13)

• **Casă, 3** camere + dependințe, încălzire proprie, Aradul Nou-Mureșel. Telefon 0744.765.563.

• **Casă 4** camere, 110 mp, centru Aradul Nou, 35.000 Eu. Telefon 254900, 0740.633.621.

• **Casă 4** camere, bucătărie, 2 băi, cu toate utilitățile, str. Tiberiu Nr. 1A, suprafața totală 750 mp, 65.000 euro, negociabil. Telefon 349941, 0744.531.812, 0745.014.384.

• **Casă 5** camere, zona Vlaicu, teren 200 mp, 63.000 euro, negociabil. Telefon 0257/250607, 0744.307.099, 0726.286.938.

• **Casă cărămidă** renovată, izolată termic + mansardă, Calea 6 Vânători, 65.000 Euro negociabil, 0722.353.495.

• **Casă cu** etaj compusă: parter, 1-2 living 40 mp, dotat cu bar, colțar piele, TV + home cinema, mochetă, mobilă bar, gresie, complet - utilat, dormitor 16 mp, pat Geoana 2 m lemn MDE, baie 16 mp, vană pe colț, gresie, complet utilat, etaj 2 dormitoare, bucătărie, baie 14 mp, hol, grădină construcție nouă poroterm 200 mp locuibil + 200 mp teren, termopane, uși blindate, 2 parabolice, satelit, gaz, centrală proprie, apă, canalizare, locație Gheorghe Doja nr. 93. Telefon 0744.811.853, 0741.646.876 preț 90.000 Eu mobilat utilat.

• **Casă cu** etaj, str. Posada, nr. 10, pretabil pentru două familii, 5 camere, 2 bucătării, 2 băi, cămară, hol, terasă, garaj, pivniță etc. Telefon 0744.608.734.

• **Casă cu** toate utilitățile, FS 12, ST 903, Griviței 31. 0740.152.897.

• **Casă cu** vad comercial, în Piața Fortuna. Telefon 0721.841.575.

• **Casă din** cărămidă, 3 camere + dependințe + garaj. Informații telefon 0745.116.775.

• **Casă, Episcop** Roman Ciorogariu nr. 86, 1.000 mp teren, construiți 450 mp, preț la vedere. Informații 0744.568.863.

• **Casă Gai**, 1.000 mp, FS 14, cărămidă, toate utilitățile, 43.000 Euro. Telefon 0746.010.218.

• **Casă Grădiște**, str. Rahovei nr. 7/A. Telefon 0729.558.407.

• **Casă în Aradul Nou, 4 camere toate utilitățile. Telefon 0743.142.346.**

• **Casă în** Bujac 529 mp, 45.000 Euro, negociabil. Telefon 289708.

• **Casă în** curte, central, str. O Goga, P +D, 4 camere, 2 bucătării, baie, toate utilitățile încălzire proprie cu gaz, termopan, curte cu acces auto, 69.000 Euro, negociabil. Telefon 252726, 0720.071.045.

• **Casă mare** proprietate centru Aradul Nou. Telefon 0257/287286.

• **Casă mică** cu teren 635 mp Grădiște, str. Rozelor nr. 43, preț 49000 euro, negociabil. Telefon 0745.656.635, 259996 după ora 14.

• **Casă modestă** cu grădină în suprafață de 1.440 mp la 40 km de Arad. Informații 0257/255844.

• **Casă nouă** parter + mansardă Grădiște. Telefon 0744.532.675, 0729.144.315.

• **Construcție nouă**, toate utilitățile, 225 mp, front stradal mare, str. Cocorilor 75.000 euro, ideal hale. Telefon 0722.344.705.

VÂND -
schimb - vilă construcție nouă - 200 mp + curte, garaj, în Grădiște, preț 110.000 euro, accept variante, schimb. Telefon 0744.248.269.

• **Vând (schimb)** casă mare în Aradul Nou, toate utilitățile, aștept variante și în județ. Telefon 0722.247.219.

• **Vilă, 200** mp, ST 550 mp, amenajată, toate utilitățile, zonă bună, 160.000 Euro negociabil. Telefon 0744.770.640.

• **Vilă nouă**, teren 1022 mp, preț negociabil. Informații telefon 0745.419.458.

Vând case de vacanță (15)

• **Cabană mare** în Căpruța 8 camere, bucătărie, baie, suprafață teren 6.300 mp. Telefon 0740.310.428, 0724.570.310.

• **Casă de** vacanță cu 5.000 mp teren, preț 9.500 Euro. Telefon 0742.325.159.

Vând case la țară (17)

• **Casă 4** camere cu toate utilitățile, grădină, 3.900 mp în comuna Iratoșu Nr. 50. Telefon 0357/418241, 0749.018.710.

• **Casă comuna** Șeitin 2.150 mp, front stradal 29 m, pomi fructiferi gaz stradal, apă în curte, ieșire pe două străzi. Informații Șeitin str. 1 Decembrie nr. 59. Telefon 0723.276.031.

• **Casă** cu grădină în Curtici, str. I. L. Caragiale, nr. 19. Telefon 0740.142.542.

• **Casă cu** etaj, 1600 mp, Sânleani nr. 149 A. Telefon 381798, 0357/809248, 0741.946.059.

• **Casă cu** grădină în Șiria, Calea Aradului nr. 1547. Relații la telefon 531802.

• **Casă cu** loc întreg în comuna Șeitin, distanța 45 km de Arad. Telefon 0257/415009.

• **Casă de** pământ la șosea, 3 camere, anexe, pomi fructiferi la stradă, apă, gaz la poartă, suprafață 1.440 mp, în comuna Semlac. Preț 18.000 Euro ușor negociabil. Telefon 0743.063.989, 0721.333.991.

• **Casă în** comuna Semlac nr. 150, 2.880 mp. Informații la 0746.035.718.

• **Casă în** Ghioroc, 4 camere + dependințe, FS 25 m, teren 2.200 mp, construcție 2004, P+M, finisată 90%, 35.000 euro. Telefon 0257/250607, 0744.307.099, 0726.286.938, 0744.628.605.

• **Casă în** Ineu, 3 camere, bucătărie, cămară, grajd, curte mare, grădină mare. Telefon 0257/511110, 0741.204.506.

• **Casă în** Ineu, 3 camere, grădină 14 ari pe A. iancu 122 și casă veche cu grădină 14 ari loc ideal pentru casă, Bihorului 5. Telefon 511882 (seara).

• **Casă în** roșu cu mansardă, construcție 2006, cu teren 1.100 mp, FS 24 m, utilități stradale, Zimandul Nou. Telefon 0742.140.523, 0743.119.614.

• **Casă la** Iratoș, toate utilitățile, la preț avantajos.Telefon 0723.336.430, 0257/454031.

• **Casă la** Odvoș, 1.400 mp, pe șoseaua națională. Telefon 0723.088.804.

CASĂ MARE,
anexe, Sebiș, grădină. Telefon 0745.608.147.

• **Casă mare** și pentru 2 familii în localitatea Șofronea. Telefon 0727.790.444.

• **Casă mică** în Chișineu Criș, str. Nufărului 49, teren 1080 mp, apă, gaz în stradă. Telefon 0744.697.641.

• **Casă modestă** în Pecia cu teren 900 mp. Telefon 253320, 0722.274.880.

• **Casă P+M**, loc. Zimand-Cuz în roșu. Telefon 0723.664.802.

• **Casă Șag** la principală, 3 camere, utilități, vad. Telefon 0748.677.335.

• **Casă stare** bună, locuibilă cu grădină în Felnac la margine de sat. Informații telefon 411042.

• **Casă veche**, cu grădină 20 ari, Turnu 191, 18.000 Euro, negociabil. 0747.398.971, 0742.563.655.

CASĂ ZERIND
nr. 139, ideal privatizare, central, la șoseaua Arad-Oradea, 1.000 mp. Telefon 0729.456.699.

• **În Ineu**, casă, zonă centrală, amenajată, mobilată. Telefon 0744.690.446.

• **Ocazie! Casă** localitatea Iratoș 1.440 mp. Telefon 0747.758.896.

• **Proprietate cu** gospodărie completă plus două terenuri intravilane alăturate (fără construcții) în Agrișu Mare. Număr telefon 0724.846.796, 0724.450.344.

• **Vând sau** schimb cu apartament casă în Covăsânț și țuică 52 grade. Telefon 385275.

Vând garsoniere (19)

• **Garsonieră, 38** mp, Poetului. Informații telefon 0257/251217, 0726.460.010.

• **Garsonieră CF** 2, amenajată, et. 1, str. 6 Vânători, preț 18.800 Eu negociabil. Telefon 0745.067.416.

• **Garsonieră confort** I, 37 mp, etaj I, balcon închis, recent renovată, Alfa, preț negociabil. Telefon 0740.467.047.

• **Garsonieră confort** I, Micălaca Piața Soarelui, etaj 3, neamenajată 20.100 Eu. Telefon 0744.542.931.

• **Garsonieră, confort** I, Micălaca, renovată. Informații telefon 0740.024.957.

• **Garsonieră utilată**, zona UTA, 0742.572.725, 255940, 0745.832.335.

• **Urgent garsonieră**, preț 12.500 Eu negociabil. Informații telefon 0742.946.346.

Acum, vând (închiriez) 5 case (P+E, 160 mp, curte 70 mp/casă), Grădiște, Moga 67. 0722.249.470.

Vând terenuri (21)

• **1 ha** de teren la 500 m distanță de drumul Arad-Zădăreni, posibilități gaz, curent. Telefon 0751.861.977.

• **1.000** mp Tabacovici 100 Eu/mp. Telefon 0722.402.188, 0720.085.231.

• **1.200** mp Vișinului, Grădiște, FS 16 ml. Telefon 0722.257.409, 213192.

• **10 ha** teren pentru balastieră în zona Feldioara. Telefon 0722.516.149.

• **3 (trei)** ha pământ arabil, la C.A.I - Curtici (Muscă). Telefon 0257/464.015.

• **3500 mp** teren, FS 31 ml, la șosea, în fața la CET Arad. Telefon 0722.356.210.

• **4 hectare** pământ arabil în Arad. Telefon 0729.191.930, 0722.902.288.

• **4,5** ha teren agricol în Dumbravă, cartierul Gai. Telefon 273309.

• **Casă central** amenajată s. util 170 mp. Telefon 0740.035.860.

• **Casă și** teren sup 2.000 mp în Aradul Nou, toate utilitățile, str. Zimbrului. Telefon 0744.340.878.

CETĂȚEAN ELVEȚIAN
ARENDEZ TEREN în SÂNTANA, 1.300 kg/ha. Telefon 0745.316.670.

• **Intravilan 2**.200 mp sau parcelat 700 mp, perimetru stradal, Sântana, Legea 112 (promisiune vânzare), 14 Euro/mp, negociabil. Informații telefon 0721.372.299.

• **Loc casă** Vladimirescu 530 mp, 11.500 Eu. Telefon 0727.982.469, 0746.057.238.

• **Loc de** casă în Sânleani sup 450 - 900 mp. Telefon 0744.340.878.

• **Locuri casă** 400 mp, toate utilitățile, Bujac, zonă de vile, 19.000 euro. Telefon 0722.344.705.

• **Locuri de** casă în Șofronea, cartier nou, 234970, 0721.576.773.

• **Locuri pentru** locuințe, suprafețe de 500 mp, utilități apă, gaz, curent, la intrarea în Zimand Cuz. Telefon 0741.150.059, 0722.237.564.

• **Parcele teren** în ansamblu rezidențial privat. Pentru informații sunați 0745.419.458.

• **Teren 2**,06 ha arabil Asociația Muscă Curtici, 2.300 Eu/ha, negociabil. Telefon 0257/218245, 0746.226.636.

• **Teren 2**,5 - 11 ha la șoseaua Pecica - Nădlac, lângă viitoare zonă industrială. Telefon 0722.257.409.

• **Teren 25** Eu/mp Vladimirescu - rezidențial. Telefon 0740.035.860.

• **Teren 3** ha, FS 50 ml, între Arad și Iratoș, 20.000 Euro. Telefon 0746.010.218.

• **Teren de** viță de vie în județul Arad. Telefon 0357/425003, 0745.584.809.

• **Teren în** jurul combinatului, cu deschidere la drum. Telefon 0727.982.469, 0746.057.238

TEREN ÎN
spate la C.E.T. 5.000 mp cu C.F. preț 1,5 Eu/mp negociabil, 0723.367.597.

• **Teren intra**-extravilan, 1,35 ha compact, Vladimirescu, DN 7 front 37,5 6 euro/mp, negociabil. Telefon 0257/250607, 0744.307.099, 0726.286.938.

• **Teren intravilan** (350 mp). Telefon 0723.640.617.

• **Teren intravilan** 2 ha, zona Vladimirescu-Mândruloc la ieșire din Vladimirescu, partea dreaptă, preț 25 Euro/mp. Telefon 004369981744928, 00436648665842, după ora 16.

• **Teren intravilan** 408 mp în Sânicolau Mic pe colț FS 26-16 șosea asfaltată între case, preț 20.000 Eu negociabil. Telefon 0745.514.381, 0741.019.475.

• **Teren intravilan** 600 mp în Bodrogul Nou la șoseaua spre mănăstire FS 14,6, între case, preț 10.000 Eu negociabil. Telefon 0745.514.381, 0741.019.475.

• **Teren intravilan** în Bârzava, 4.000 mp, la DN 7, FS 16 m. Telefon 0726.286.938.

• **Teren intravilan**, în Bujac, zonă neinundabilă, 911 mp, 75.000 euro, negociabil. Telefon 0257/250607, 0744.307.099, 0726.286.938, 0744.628.605.

• **Teren intravilan** în Grădiște, 1.200 mp. Informații telefon 0744.479.838.

• **Teren intravilan**, Micălaca, 360 mp, toate utilitățile, 40.000 Euro, negociabil. 0745.381.295.

TEREN LA
centură N-E, Micălaca - Grădiște, S = 1 ha, 4,20 Euro/mp. Telefon 0722.782.353.

• **Teren la** șosea aproape de Zădăreni 1.500 mp și 19.800 mp. Telefon 0745.638.004.

• **Teren la** șosea, după Vladimirescu pe partea dreaptă, 14.000 mp, 5,5 Euro/mp, FS 40 ml. Telefon 0727.982.469, 0746.057.238.

• **Teren pentru** construcție casă, 700-1.000 mp, zonă bună în Bujac cu utilități la stradă 40 Euro/mp, negociabil puțin, 0744.126.128, 0747.296.207.

• **Teren situat** pe str. Oituz (zona Alfa) în suprafață de 771 mp, FS 30 m. Telefon 0740.637.738.

• **Teren viticol** 2,4 ha în localitatea Covăsânț și 2,4 ha în sat Mâsca. Telefon 0729.397.899.

TERENURI AGRICOLE
suprafețe 100 - 1.000 Ha cu sau fără C.F., 0723.367.597.

• **Urgent 6**.000 mp teren intravilan, comuna Macea. Informații telefon 0257/536479.

Cumpăr terenuri (22)

• **Pământ agricol**, pășune, fâneață, livadă, raza municipiului Arad. Telefon 0745.895.483.

• **Teren agricol** în zona Cimitirului din Bujac. Telefon 0722.288.522, 0257/272757.

• **Teren arabil**, 2.800 Euro hectarul. Informații telefon 0745.316.670.

• **Teren arabil** și viticol în localitățile Galșa, Șiria, Mâsca, Pâncota, Măderat, Târnova. Telefon 0729.397.899, 0257/384056.

Vând locuri de veci (23)

• **2 locuri** veci cu bordură, Cimitirul Eternitatea. Telefon 0722.601.516.

• **Două locuri** de veci în cimitirul Eternitatea, 214428, 0727.122.361.

Vând spații comerciale (25)

CASĂ +
BRUTĂRIE (sau închiriez) 160 mp pentru DEPOZITARE. Informații telefon 275372. (Cocoșvaros).

HALĂ (DEPOZIT,
PRODUCȚIE, PRESTĂRI SERVICII) 500 mp + 1.000 mp curte betonată. Telefon 0745.641.497.

HALĂ 1200
mp, TEREN 3600 mp, în GRĂDIȘTE, la centură. Telefon 0722.356.210.

HALE 2.400 mp BIROURI INCLUSE și 1.200 mp construcție 2006 la cheie. Telefon 0727.670.937.

SPAȚIU COMERCIAL,
Poetului, 55 mp, preț 60.000 Euro. Telefon 0742.552.200.

SPAȚIU PRODUCȚIE
sau DEPOZITARE, 223 mp, toate utilitățile, negociabil. Telefon 0722.356.210.

SPAȚIU PRODUCȚIE
sau DEPOZITARE, 325 mp, toate utilitățile, acces TIR. Telefon 0722.356.210.

SPAȚIU ȘTRAND,
bar, bucătărie, terasă acoperită, 200 mp, teren concesionat 49 ani. Informații 0745.664.464.

URGENT MAGAZN
ALIMENTAR complet utilat cu chirie mică. Telefon 0746.149.699.

URGENT: APARTAMENT
2 camere, central, pentru SPAȚIU COMERCIAL - BIROURI, L 112, 1997 (la demisol), preț 26.000 Eu negociabil, 0747.039.569.

Vând alte imobile (27)

• **Castel secolul** XVIII, vestul țării, 180.000 Euro. Telefon 0744.789.751.

Imobile chirii (29)

• **Dau în** chirie 2 camere, zona 300, nemobilat, 100 euro. 0722.606.448.

• **Dau în** chirie apartament 2 camere, etaj 1, ultracentral, Piața Avram Iancu. Informații 0741.289.475.

• **Dau în** chirie apartament 2 camere, mobilate, Miorița, 180 euro. 0722.606.448.

• **Dau în** chirie apartament 2 camere, zona 300, mobilat modern. Telefon 0723.447.510, 0728.364.164.

• **Dau în** chirie apartament 3 camere mobilat și utilat, zona 500, 250 euro. 0722.606.448.

• **Dau în** chirie apartament amenajat pentru firme, zona Intim. Telefon 0729.936.120.

• **Dau în** chirie apartament cu o cameră mobilat. Informații la telefon 254518, 260081 între orele 15-17.

• **Dau în** chirie garsonieră str. Banu Mărăcine, 100 Eu/lună + garanție + cheltuieli. Telefon 0742.670.500.

• **Dau în** chirie garsoniere, 2-3-4 camere, 0742.552.200.

• **Dau în** chirie locuință, zona Podgoria, 252335, 0740.642.277.

• **De închiriat** apartament una cameră, dependințe, central, contorizat. Telefon 285540.

• **Închiriez (ofer)** cameră separată lux unei studente, 80 euro, Vlaicu. Telefon 0727.804.588.

• **Închiriez apartament** 2 camere, amenajat, la Podgoria. Preț 350 Euro negociabil+garanție, 0746.121.773, 213410.

• **Închiriez apartament** 3 camere, Polivalentă urcător, mobilat, garaj, negociabil. 250471, 211131.

• **Închiriez apartament** 4 camere nemobilat, UTA. Telefon 0726.288.004.

• **Închiriez apartament** lux 2 camere. Telefon 0742.081.883.

• **Închiriez apartament** mobilat, renovat, frigider, TV și cameră demisol - central. Telefon 0721.217.772, 0723.693.664.

• **Închiriez apartament** nou ultramodern 2 camere, persoană fizică sau firmă. Telefon 0744.619.691.

• **Închiriez, apartament** parter cu intrare din stradă ultracentral. Telefon 0257/250607, 0726.286.938, 0744.628.605.

ÎNCHIRIEZ APARTAMENTE
- ultracentral parter, etaj, pentru birouri, 0723.367.597.

• **Închiriez apartamente** 2-3 camere decomandate, mobilate, utilate, Micalaca - Miorița, 2 băi, cu garaj, 200-300 Euro/lună. Telefon 0727.982.469, 0746.057.238.

• **Închiriez casă** + curte, pretabil spațiu, Calea Radnei nr. 262/A. Informații telefon 263383 între orele 12,00-16,00, zilnic.

• **Închiriez casă**, 2 camere, singur în curte, apă, gaz, Aradul Nou. Telefon 0257/230993, 0745.534.927.

• **Închiriez casă** ultracentral pentru sediu firmă. Telefon 0724.303.703.

• **Închiriez garsonieră** confort I, pe str. Bușteni. Telefon 0745.321.860.

• **Închiriez garsonieră** decomandată în Grădiște, mobilată, frigider, aragaz, internet, telefon din 01.12 cu 130 Euro negociabil. Telefon 0744.782.552.

• **Închiriez garsonieră** lux, Vlaicu, 150 Euro/lună. Telefon 0727.982.469, 0746.057.238.

• **Închiriez ultracentral**, apartament 2 camere. Telefon 0257/250607, 0744.307.099, 0726.286.938.

• **Ofer închiriere** apartament 1 cameră, ultracentral, mobilat, utilat lux, 200 Euro/lună. Telefon 0727.982.469, 0746.057.238.

• **Ofer închiriere** apartament 2 camere, ultracentral, amenajat, utilat, la cheie, 250 Euro/lună, negociabil. Telefon 0727.982.469, 0746.057.238.

• **Ofer închiriere** apartament în Palatul Cenad, 100 mp, amenajat, utilat ultramodern, pretabil locuință sau birouri, 400 Euro/lună. Telefon 0727.982.469, 0746.057.238.

• **Ofer spre** închiriere garsonieră mobilată, Piața Soarelui. Telefon 0742.011.169, 0357/410365.

• **Ofer spre** închiriere pe termen lung apartament cu două camere decomandate mobilat, precum și opțional garaj, în cartierul Faleza Sud (Alfa). Informații telefon 258484 sau 0745.852.676.

• **Primesc fată** în gazdă (bloc Libelula). Informații telefon 0357/807981 după ora 17.

• **Primesc fete** în chirie, închiriez apartament 2 camere. Telefon 0722.348.103.

PRIMESC ÎN
gazdă două fete: studente, învățătoare, economiste, etc. Telefon 0357/809910, 263472.

Imobile schimb (30)

• **Schimb casă** mare, 3 camere, living, baie, încălzire, posibilitate mansardare, anexe cotărci, magazii, la 20 km de Arad, cu apartament 3-4 camere sau casă în Arad. Ofer diferență la vedere. Telefon 454122, 0740.696.157.

Chirii spații comerciale (88)

CAUT PENTRU
închiriat SPAȚIU COMERCIAL 50-75 mp. Telefon 0722.141.654.

DAU ÎN
chirie SPAȚIU COMERCIAL, 120 mp, B-dul Dragalina, zona Boul Roșu. Telefon 0722.141.654.

ÎNCHIRIEZ CONVENABIL
SPAȚII COMERCIALE, nou, amenajate, str. Eminescu, Șaguna, HALĂ, Cocorilor. Telefon 0722.344.705.

ÎNCHIRIEZ ȘOPRON
METALIC 1.100 mp, strada Poetului 93. Telefon 0722.516.149.

ÎNCHIRIEZ SPAȚII
COMERCIALE - DEPOZITE, Calea Timișorii și Dimitrov. Telefon 0721.269.706.

ÎNCHIRIEZ SPAȚIU
birou, ultracentral, 3 încăperi, grup sanitar, 88 mp, preț 300 Euro. Informații telefon 0746.664.384.

ÎNCHIRIEZ SPAȚIU
COMERCIAL 86 mp str. Eminescu. Telefon 0744.784.910.

MASCHIO

S.C. MASCHIO GASPARDO ROMÂNIA S.R.L.
lider mondial în producția de mașini și utilaje agricole

GASPARDO

ANGAJEAZĂ
pentru fabrica sa din localitatea Chișineu-Criș:

- FINANCIAL SENIOR MANAGER
Cerințe:
- studii superioare economice
- cunoștiințe solide de legislație financiară
- cunoștiințe solide de IAS/ RAS, cât și concepte și practici de afaceri
- cunoștiințe de limba engleză și/sau italiană
- bun organizator, dinamic, capacitate excelentă de adaptare
- spirit de echipă și motivare pentru noi provocări
- experiența pe un post similar constituie un avantaj

Atribuții:
- dezvoltarea și revizuirea sistemului financiar în întâmpinarea nevoilor societății
- furnizează săptămânal rapoarte privind cash-flow
- oferă soluții în ce privește controlul costurilor, management, credite si taxe
- întocmește rapoarte conform solicitărilor Directorului General

- DIRECTOR VÂNZĂRI EXPORT
Cerințe:
- studii superioare de preferință mecanică agricolă, agricultură
- experiență în vânzări de minim 3 ani
- disponibilitate la deplasări în străinătate
- cunoștiințe solide de limba engleză
- permis de conducere categoria B

- RESPONSABIL DEPARTAMENT SERVICE
Cerințe:
- studii superioare mecanice
- cunoștiințe operare PC
- permis conducere categoria B
- spirit de echipă, bun organizator, disponibilitate la deplasări
- experiența pe un post similar constituie un avantaj

- INGINER MECANIC (DEPARTAMENT PROIECTARE)
Cerințe
- studii superioare tehnice sau mecanice
- cunoștiințe program AutoCad 2D și 3D
- constituie un avantaj cunoașterea programului CATIA V5
- cunoașterea unei limbi de circulație internațională

- REFERENT DEPARTAMENT COMERCIAL
Cerințe:
- studii superioare
- cunoștiințe operare PC
- cunoștiințe de limba engleză, franceză, germană, spaniolă, italiană, rusă
- constituie un avantaj domiciliul în Chișineu-Criș sau în împrejurimi

- INGINERI
Cerințe:
- studii superioare tehnice sau construcții
- domiciliul în Chișineu-Criș sau în împrejurimi
- cunoștiințe de limba engleză și/sau italiană
- disponibilitate la orar prelungit

(H-70037)

- SUDORI
- LĂCĂTUȘI
- PRELUCRĂTORI PRIN AȘCHIERE
- MUNCITORI NECALIFICAȚI

Se oferă un pachet salarial atractiv și transport gratuit pentru persoanele din Arad. Persoanele interesate sunt rugate să trimită un Curriculum Vitae cu fotografie și o scrisoare de intenție în care să se specifice postul dorit la nr. de fax 0257-307040 sau pe e-mail la info@maschio.ro sau personal la sediul firmei din localitatea Chișineu-Criș, str.Înfrățirii F.N. Pentru mai multe detalii sunați la 0257-307030 de luni până vineri de la 8-17.

PIASTRELLE
Pasiune pentru detaliu

Acum și în județ:
Lipova, Chișineu Criș și Pâncota
Mozaic și gresie PISCINE
Hidroizolații în sisteme CERESIT și MAPEI

Vă așteptăm la magazinele noastre din ARAD:
Calea Romanilor 26 B Tel.: 0257/287.630
Calea Radnei 198-200 Tel.: 0257/369.133

(H-53471)

SC FININVEST CONSTRUCT SRL
Arad, str.Renașterii nr.92,

Angajează:
SECRETARĂ

CERINȚE :
- experiență de minim 2 ani în domeniu ;
- cunoștințe operare PC ;
- cunoașterea unei limbi străine de circulație internațională ;
- cunoștințe minime de contabilitate primară .

SE OFERĂ :
- salar motivant, tichete masă ;
- posibilitatea de a face parte dintr-o echipă tânără și dinamică.

Persoanele interesate sunt rugate să trimită CV-ul la nr.fax : 0257/259912, sau la adresa de e-mail : office@bgfininvest.ro , până la data de 07.12.2006.

Doar persoanele selecționate vor fi contactate.

(H-70057)

Publicitate eficientă în
ADEVĂRUL
cel mai citit ziar județean!

Creditul ING Personal
Un plus de confort

ING îți oferă un credit confortabil pe toată perioada de creditare: te ajutăm să îl obții ușor, dar și să te bucuri de confort după.
Te eliberăm de povara statului la cozi pentru plata ratelor, care se face automat prin extragere directă din contul curent.

info line: 08008-08007

ING

(H-55077)

Decese (75)

Cu inimile zdrobite de durere ne luăm rămas bun de la cea care a fost soţie, mamă, bunică şi străbunică

FULGA HERMINA.

Înmormântarea va avea loc astăzi, 24 noiembrie 2006, ora 13, de la domiciliul din str. Dr. Ion Raţiu nr. 58.

Copiii Fulga Ilie cu familia şi Curticean Mihai cu familia

Cu multă durere în suflet anunţăm dispariţia neaşteptată a celei care a fost fiică, mamă, soră, bunică, cumnată şi mătuşă

GIUGIULAN ANGELA.

Înmormântarea va avea loc azi, 24 noiembrie 2006, ora 14,00, la Cimitirul Pomenirea.

Familiile îndoliate: Dubăţ, Bătrânu şi Rădulescu

Cu adâncă durere anunţăm încetarea din viaţă a celei care a fost soţie şi mamă,

ŞTEFAN STELA.

Înmormântarea va avea loc sâmbătă, 25 noiembrie 2006, la ora 13,00, de la Capela Cimitirului Micălaca.

Cu nădejdea revederii, soţul şi fiica

Cât de mare a fost dragostea şi devotamentul tău pentru noi, atât este de mare durerea noastră acum când ne despărţim de mama, bunica şi străbunica noastră

ZOMONICER OLGA

(născută MICŞA).

Înmormântarea, azi, 24 noiembrie 2006, ora 14.

Familia Liliana şi Savu Zomonicer, familia Emilia şi Miron Joldea

Cu adâncă durere anunţăm încetarea din viaţă a dragului nostru soţ, tată, bunic, socru, frate şi unchi,

SIMON DIMITRIE (TICĂ),

în vârstă de 65 de ani.

Dumnezeu să-l ierte şi să-l odihnească în pace! Înmormântarea va avea loc astăzi, 24 noiembrie, ora 14, de la domiciliul din Arad, str. Dorobanţilor nr. 51.

Familia îndoliată

Cu durere-n suflet anunţăm încetarea din viaţă a iubitei noastre mamă, bunică, soră şi mătuşă

ŞOIMOŞAN MARIA

în vârstă de 77 ani.

Înmormântarea va avea loc azi, 24 noiembrie 2006, ora 13,00, la Capela cimitirului Micălaca.

Familiile îndoliate

Cu tristeţe în suflete anunţăm că a trecut la cele veşnice, după o grea suferinţă, la doar 58 de ani, cel care a fost soţ, tată şi bunic

NICOLAE BORA.

Funeraliile vor avea loc astăzi, ora 14, de la Capela Cimitirului Eternitatea. Dumnezeu să-l odihnească în pace!

Familia îndoliată

Cu adâncă durere şi tristeţe, anunţăm încetarea din viaţă, după o lungă şi grea suferinţă a iubitei noastre mamă, bunică şi străbunică

CROMNAN ELENA,

în vârstă de 68 ani.

Înmormântarea va avea loc în Frumuşeni, azi, 24 noiembrie 2006, ora 14.

Familia îndoliată

Condoleanţe (110)

Suntem alături de colega noastră Dubăţ Dana în marea durere pricinuită de moartea fulgerătoare a mamei. Dumnezeu să o odihnească!

Colegii Serviciului Abonaţi de la Compania de Apă Arad

Colectivul Secţiei Chirurgie şi Ortopedie Pediatrică este alături de colega noastră Milak Eva în marea durere pricinuită de decesul tatălui

LENGYEL CAROL.

Dumnezeu să-l odihnească în pace!

Suntem alături de colega noastră Ştefan Monica în greaua încercare pricinuită de pierderea mamei sale dragi, şi îi transmitem sincere condoleanţe. Dumnezeu să o odihnească în pace!

Colectivul Compartimentului Reumatologie a Spitalului Clinic Municipal Arad

Colectivul Administraţiei Parcului Natural Lunca Mureşului este alături de colegul Simon Daniel în durerea pricinuită de decesul tatălui.

Colectivul de cadre didactice de la Şcoala Generală nr. 3 Arad este alături de colegele lor Maria Simon şi Ramona Simon în durerea pricinuită de pierderea soţului, socrului -

prof. DIMITRIE SIMON.

Cu tristeţe şi nemărginită durere ne luăm rămas bun de la iubitul nostru soţ, tată, bunic şi socru,

SIMON DIMITRIE

(TICĂ).

Îţi vom păstra veşnic amintirea în inimile noastre!

Soţia Mia, fiul Daniel, nepotul Răzvan şi nora Ramona

Cu o mare durere în suflet ne despărţim de cuscrul nostru drag,

TICĂ SIMON.

Crăciun şi Jeni Huţiu

Sincere condoleanţe şi întreaga compasiune familiei ing. Schlesinger Ionel şi Lucia la trecerea în nefiinţă a fratelui şi cumnatului.

Din partea familiilor Ştern Miki, Mandl Gabi, Farcaş Eva

Suntem alături de colegul nostru Sebastian în greaua suferinţă pricinuită de decesul socrului său.

Colectivul Şcolii de şoferi Rostema

Suntem alături de familia Arnăutu în marea durere pricinuită de decesul lui

GHIŢĂ

şi transmitem sincere condoleanţe.

Familia Ivaşcu Gheorghe şi Maria

Trişti şi îndureraţi anunţăm încetarea din viaţă după o grea suferinţă a mătuşii noastre

CROMNAN ELENA.

Nepoata Viorica din Frumuşeni cu familia

Servicii funerare

SC NOSFERATUM srl
Servicii Funerare
tel. 270.437; 0744/554.874
www.nosferatum.ro
Cea mai mare diversitate de sicrie si accesorii funerare la preturi corecte.
+ capac frigorific
+ capela cu circuit inchis
+ coroane, jerbe, aranjamente florale la pret de producator
+ organizare de parastase
Pachete complete cu preturi incepand de la 290 RON
Gratuit: - imbalsamare
- igienizat, cosmetizat
- transportul sicriului la domiciliu
Reducere 10% pentru pensionari.
Str. Ghiba Birta nr.26
(lângă Piata M.Viteazu)
nou Chisineu -Cris, Str. Infratirii nr.55

IN MEMORIAM „KUKI"
SERVICII FUNERARE COMPLETE
Str. M. Eminescu nr. 4
ÎN CURTE
Tel.: 211.929 - 0723.343.964
0357.801.644
NON STOP !
OFERA
SICRIE
ACCESORII FUNERARE
TOALETAT-ÎMBĂLSĂMAT
CAPELA DEMIAN
CAPAC SICRIU FRIGORIFIC
INCINERĂRI
GRATUIT
TRANSPORTUL sicriului la domiciliu în Arad
REDUCERE 20 %
la sicriu clienţilor care fac toate serviciile cu firma.
TRANSPORT intern şi internaţional

Anunţurile de deces se publică GRATUIT!

RO STYL COMPANY
SERVICII FUNERARE
Magazin deschis şi noaptea
Str. Eminescu nr. 22 (lângă Artex)
tel. 214.422 , 0744.690.121
GRATUIT
- capac frigorific pentru clienţii care fac spălat, îmbrăcat şi transport la cimitir
- Transport sicriu la domiciliul în Arad
REDUCERE 20%
la sicriu pentru clienţii care au mai lucrat cu firma (copie după factură)
SICRIE la preţ de producător
De la 150 RON
- toate articolele necesare pentru înmormântare
- cortegiu, transport intern şi extern
PLATA ŞI DUPĂ ÎNCASAREA AJUTORULUI DE ÎNMORMÂNTARE
(H-60140)

Suntem alături de prietenii noştri de o viaţă Emilia şi Miron Joldea la pierderea inegalabilei

"MAMA OLGA".

Persida şi Savu Cosma

Comemorări (76)

Un gând frumos de aducere aminte pentru cel care a fost soţ şi tată minunat

prof. MILENTIE POPA,

la împlinirea a 6 ani de la trecerea în veşnicie. Comemorarea va avea loc astăzi, 24 noiembrie 2006, ora 16, al Catedrala Ortodoxă din Piaţa Catedralei. Cu suflete îndurerate îi vom păstra întotdeauna cea mai pioasă amintire.

Soţia şi familia

Duminică, 26 noiembrie - momentul unei triste dureri care readuce doliu în sufletele noastre şi pioasă amintire celui drag nouă plecat prea devreme dintre noi în urmă cu 11 ani **la numai 32 de ani**

FLORINEL FIIZFA

din Bârzava.

Se adună anii şi se strâng, şi cei dragi ai tăi te plâng, voi cei dragi ce m-aţi iubit, de voi greu m-am despărţit, poate aşa mi-a fost destinul, mie odihnă, vouă chinul, mie raiul, cerul sfânt, vouă lacrimi pe pământ, lacrimă cu lacrimă se adună, toate pentru tine împreună, sufletul ne este gol şi jalea tot mai greu ne apasă de lipsa ta

FLORINELE

de acasă. Dumnezeu să te odihnească în pace, iar cei ce te-au cunoscut o readucere aminte!

În veci nemângâiaţi, soţia ta Stănuţa cu fiul tău Andrei

25 noiembrie este o zi tristă de 9 ani, când a plecat dintre noi

FERICEAN VIORICA,

soţie, mamă, soacră, bunică. Dumnezeu să o aibă în pază!

Familiile Fericean, Iolu, Salling

Ai fost un înger bun trimis de Dumnezeu să ne lumineze viaţa. Iubirea ta a fost nemăsurată, iar bunătatea-ţi fără margini. Vom păstra mereu în suflet chipul blând al dragului nostru soţ, tată şi bunic

POP IOAN (DĂNUŢ).

Parastasul va avea loc duminică, 26 noiembrie 2006, la Biserica Ortodoxă din Cermei.

Un an de aduceri aminte şi întrebări fără răspuns. Un an de durere în suflet şi amintiri de neuitat, pentru cel care a fost

ing. BUŢIU MIHAI.

Chipul şi amintirea lui vor dăinui veşnic în inimile noastre. Slujba de pomenire va avea loc sâmbătă, 25 noiembrie, ora 14, la Catedrala Veche. Fie ca Dumnezeu să-ţi vegheze sufletul şi să-ţi dea odihnă veşnică!

Familia Buţiu

Voi cei dragi ce m-aţi iubit/ De şase săptămâni v-am părăsit/ Poate aşa mi-a fost destinul/ Mie odihnă, vouă chinul/ Mie odihnă, Cerul sfânt/ Vouă lacrimi pe pământ. Duminică, 26 noiembrie, se împlinesc 40 de zile de la decesul fiicei noastre dragi

BISORCA ROXANA DELIA,

de 5 ani.

Slujba de pomenire va avea loc la Biserica Ortodoxă Almaş.

Tatăl Florin, mama Ana, sora Crina

Cu dor, cu lacrimi şi suspine/ Ne vom gândi mereu la tine/ Nu te vom uita nicicând/ C-ai fost un înger pe pământ. Deşi atât de departe de noi şi aproape de Tatăl Ceresc, îţi vom păstra vie amintirea în inimile noastre,

BISORCA DELIA ROXANA,

de 5 ani.

Bunicul Mitru, bunica Florica, surioara Crina

Deşi au trecut şase săptămâni de când ne-ai părăsit, noi nu te-am uitat şi nu te vom uita niciodată

DELIA ROXANA BISORCA.

Ai tăi prieteni dragi Dan şi Valentin

Ce trist e atunci când mama nu-i/ Pustie-i casa orişicui/ E atât de gol şi atât de trist/ Când mama apare doar în vis,

ROTARIU VIOLETA.

Chipul tău drag va fi veşnic luminat de candela care arde de dor în sufletele noastre.

Fiica Cristina cu soţul Ovidiu şi nepoata Denissa

Voi ce dragi, ce m-aţi iubit/ De un an v-am părăsit/ Poate-aşa mi-a fost destinul/ Mie odihna, vouă chinul/ Mie Raiul, Cerul sfânt/ Vouă lacrimi pe pământ. S-a scurs un an de la despărţirea scumpei noastre

ROTARIU VIOLETA.

Parastasul va avea loc duminică, 26 noiembrie, la Biserica Ortodoxă din Aradul Nou, la ora 12.

Familia îndurerată

Cu aceeaşi veşnică recunoştinţă, cu aceleaşi nepreţuite regrete, amintesc că au trecut 3 ani de când buna mea mamă

MALAIEŞ AURELIA

a plecat la cele veşnice, lăsându-mă fără sprijin şi mângâiere. Îţi voi păstra viu în inimă chipul tău blând şi inegalabila dragoste cu care m-ai înconjurat. Parastasul sâmbătă, 25 noiembrie 2006, ora 13,30, la Catedrala Nouă Podgoria.

Fiica ta Ofelia şi nepoţelul Fabian

DRAGHIŞA

ai fost unicul fiu, ca luna printre stele, o bijuterie de preţ. Sunt unsprezece ani de când ai plecat, cu dor în suflet ne-ai lăsat

DRAGHIŞA PETCOV

Satu-Mare (Secusigiu)

19 VI 1973 - 28 XI 1995.

Am da tot, am da avere, numai să nu stai în tăcere la 22 ani.

Mama Checa, tata Mişa, bunica Rujiţa cu familia din Arad. Familia din Satu-Mare

Dureroase amintiri însoţesc ziua de 22 noiembrie 2006, la împlinirea unui an de lacrimi şi durere, plecând atât de fulgerător dintre noi dragă

ANTI.

Ai fost cel mai iubit soţ, tată, bunic şi socru,

IUHAS ANTONIU.

Parastasul de pomenire va avea loc sâmbătă, 25 noiembrie 2006, ora 11,30, la Catedrala Nouă Ortodoxă Podgoria.

Cu durere în suflete anunţăm împlinirea unui an de când a plecat dintre noi scumpa noastră mamă şi bunică

ROTUND MARIA.

Parastasul de pomenire va avea loc sâmbătă, 25 noiembrie, ora 11,30, la Biserica din Grădişte.

Familiile Marcovici şi Crişan

Cu lacrimi în ochi şi cu durere în suflet amintim că se împlineşte 1 an de când ne-a părăsit iubita noastră mamă, bunică şi soacră

CZAVAR IULIANA.

Nu vom uita niciodată bunătatea şi dragostea ei, o vom păstra vie în amintirea noastră! Dumnezeu să te odihnească în pace mamă dragă!

În 24 noiembrie se împlinesc 6 luni de la decesul celui care a fost

TORNEA ALEXANDRU

soţul, tatăl, socrul şi bunicul nostru drag. Dumnezeu să-l odihnească!

Familia Tornea şi Costaş

Cu durere în suflet anunţăm trecerea a 6 săptămâni de la decesul celei care a fost mamă, bunică şi străbunică

PĂTROIU MARIA.

Parastasul va avea loc sâmbătă, 25 noiembrie, ora 12,00, la Catedrala Nouă.

Familia Popescu

SOFANOU TRANSILVANIA

unul dintre furnizorii importanti pentru industria de automobile , cauta pentru activitatea de productie din Arad o echipa calificata de :

-OPERATORI INSTALATII AUTOMATIZATE MASE PLASTICE

Responsabilitati :

- deservirea masinilor si utilajelor din productie;
- participarea la scolarizarile initiale , la transferul de tehnologie , utilaje si materiale ;
- respectarea instructiunilor de lucru si a procedurilor ;

Cerinte :

- disponibilitatea de a lucra in schimburi ;
- experienta de lucru in productie , constituie avantaj experienta in procese de extrudare mase plastice ;

Oferta noastra include :

- calificare la locul de munca
- tichete de masa
- pachet salarial corelat cu rezultatele si obiectivele indeplinite
- salariul de incadrare brut : 1-3 luni = 690 RON + 45 RON bonus
  3-6 luni =760 RON + 83 RON bonus
  peste 6 luni = 810 RON +120 RON bunus

(H-70563)

Candidatii intreresati vor trimite un cv la urmatoarea adresa : Sofanou Transilvania , Arad, OP 2, CP 146 sau pe fax la nr 0257/ 227 366 pana la data de 29.11.06.

Numai candidatii selectati vor fi contactati pentru interviu .

S.C. MAXSTILE S.R.L.

producător de mobilier tapițat societate fondată cu capital privat vest european

Angajează:

- CONTABIL

Cerințe:
- cunoştințe contabilitate primară
- cunoştințe operare calculator
- seriozitate
- responsabilitate
- cunoştințe lb. italiană/engleză constituie avantaj

- TAPIȚERI
- MUNCITORI NECALIFICAȚI
- CROITORI PIELE
- CONFECȚIONERE (cusătoare)

Cerințe:
- experiență în domeniu (pentru persoanele calificate)
- meticulozitate
- seriozitate

Se oferă:
- salariu motivant
- tichete de masă
- decontarea abonamentelor pentru mijlocul de transport
- posibilitatea de a lucra într-o firmă de prestigiu

(H-70596)

CV-urile dvs. sunt aşteptate la nr. de fax 0257/278.724 sau la e-mail: anig@maxstile.ro
Informații suplimentare se pot obține la telefon 0257/278.702 int. 106 sau la sediul societății noastre din str. Nicolaus Lenau nr. 11, Arad.

Publicitate eficientă în ADEVĂRUL cel mai citit ziar județean!

MARE PUBLICITATE
tel. 280.943 ;
tel/fax 280.904

ANUNȚ DE PARTICIPARE

Privind organizarea licitației publice deschise pentru delegarea indirectă a gestiunii serviciului public de salubritate al orașului Pecica.

Consiliul Local al orașului Pecica, cu sediul în localitatea Pecica, str. 2 nr. 150, telefon 0257-468.101 și fax 0257-468.633, județul Arad, reprezentat prin primar Cionca Iustin anunță organizarea licitației publice deschise pentru delegarea indirectă a gestiunii serviciului public de salubritate al localității Pecica prin concesiune.

Caietul de sarcini și instrucțiunile pentru ofertanți, privind organizarea și desfășurarea procedurii de delegare a serviciului public de salubrizare a orașului Pecica, se pot obține contra cost, zilnic, de luni până vineri, între orele 8,00-16,00, de la sediul Primăriei orașului Pecica, str. 2 nr. 150.

Ofertele se pot depune până la data de 18.12.2006, ora 16,00.

Data deschiderii ofertelor: 19.12.2006, ora 10,00.

Data transmiterii anunțului de participare către Regia Autonomă Monitorul Oficial 22.11.2006. (H-70562)

SC.TRANSDARA SA.

INCHIRIAZA
-Spatii pentru birouri sau productie la preturi atractive

EFECTUEAZA:
- Inspectii Tehnice (ITP)la toate tipurile de autovehicule
- Verificari Tahografe

INCHIRIAZA:
-Autocare moderne dotate corespunzator, in vederea efectuarii de curse speciale-ocazionale la preturi care sfideaza orice concurenta

(H-70535)

Relatii la sediul societatii din Arad str.Liviu Rebreanu nr.95 sau tel:256 308, 256 309.

cumpana producator si distribuitor de apa naturala plata angajeaza

Agenti Vanzari pt. Arad, Oradea si Timisoara

Cerinte: *bune abilitati de comunicare si negociere
* permis auto categ. B
* studii medii / superioare
* experienta pe o pozitie similara - avantaj
* cunoasterea limbii engleze - avantaj

Asistent Logistica pt. Timisoara

Cerinte: *cunostinte contabilitate primra/gestiune
* cunostinte PC
* studii medii / superioare
* experienta pe o pozitie similara - avantaj

Asteptam CV la fax: 0257 229 510 sau la e-mail: arad@cumpana.ro . (H-70410)

Audionova

In Ajutorul Oamenilor Pentru Un Auz Mai Bun

(H-70550)

Firma care comercializeaza proteze auditive si fonatorii
ANGAJEAZA
REPREZENTANT ZONAL IN ARAD.

Cerinte: Persoana dinamica si responsabila, cu capacitate de a invata lucruri noi, cu abilitati de comunicare, aptitudini comerciale, abilitati de secretariat, cunoștințe de limba engleză

Specializarea si scoala se vor face de catre firma gratuit la Bucuresti.

Se ofera loc de munca stabil si salariu motivant.
CV- urile se trimit pe adresa de mail george.lupu@audionova.ro sau arad@audionova.ro.

Informatii suplimentare la telefon 0727 731893.

Profită de PROMOȚIA prometalic

Până în 25 decembrie oferta noastră începe cu o reducere de minim **20%**

Începe iarna cu căldură! prometalic - ferestre de marcă

(H-70554)

ARAD, P-ța Spitalului Bl. C3, Parter Tel. 0257-212.448
CHISINEU CRIS, Str. Înfrățirii Nr.68 Tel. 0257-351.440

ditre international

(H-70348)

SC Ditre International SRL

ANGAJEAZĂ

muncitori calificați și necalificați

- tapițeri
- confecționere (cusut)
- încărcători / descarcători
- responsabil achiziții (avantaj limba italiană, permis categ. B)

Oferim salar atractiv, bonuri de masă, transport gratuit. CV se vor trimite la nr fax. 0257.216.608 sau la sediul societății Arad, Parc Industrial Vest, DN 7, str 3, nr 3.

Continental Hotels Romania

companie nationala de renume extinsa la nivel national in orasele Arad, Bucuresti, Constanta, Oradea,Sibiu, Suceava, Targu Mures, Turnu Severin, Timisu de Sus-Gaiser

cauta pentru **sucursala Arad** persoane interesate pentru pozitiile de

Curier -bagajist

(H-70542)

Conditii :
- Studii liceale
- Cunostiinte limbi straine de circulatie internationala.

Avantaje oferite :
- mediu de lucru profesionist;
- posibilitatea de a lucra intr-un lant hotelier de renume, companie solida si in ascensiune;
- pachet salarial atractiv.

Relatii suplimentare puteti obtine la sediul societatii Bd.Revolutiei nr.79-81 compartiment resurse umane, d-l Marius Sandor.

ARAD ONLINE
www.aradon.ro

MARE PUBLICITATE
luni/vineri : 8,00-19,00
sâmbătă, duminică: închis

Păstrându-i vie amintirea îl readucem pentru o clipă în memoria acelora care l-au cunoscut pe

FILIPESCU TRAIAN,

la împlinirea a 7 ani de la trecerea în neființă. Slujba de pomenire va avea loc în 25 noiembrie, ora 14.30, la Catedrala de la Podgoria.

Familiile Duca și Filipescu

Lacrimi, flori și-o lumânare la împlinirea unui an de când a plecat dintre noi dragul și bunul nostru soț, tată și socru,

NIDERMAYER GHEORGHE.

Nu te vom uita niciodată! Dumnezeu să te odihnească în pace!

Familia

Păstrându-i vie amintirea, îl readucem pentru o clipă în memoria acelora care l-au cunoscut pe

NAGY GHEORGHE,

la împlinirea a 5 ani de la trecerea în neființă. Dumnezeu să-l odihnească!

Soția

Se împlinește 1 an de la decesul celui care a fost

SAVIN MIHAIL

(tipograf).

Parastasul va avea loc sâmbătă, 25 noiembrie, ora 11, la Biserica Ortodoxă Micălaca Nouă. Dumnezeu să-l odihnească!

Familia

Un an de lacrimi și de dor/ Un gol imens necrutător/ Un an în care n-am crezut/ Că noi pe tine te-am pierdut./ Ai fost cea mai bună mamă/ Stâlp în casă și soție/ Și-ntr-o zi de tristă toamnă/ Ai plecat în veșnicie,

LENUȚA SABĂU,

din Agrișul Mare.

Cu inimile îndurerate, dar cu speranța revederii, soțul Titi și copiii Corina, Delia, Titiana și Doru cu familiile

La împlinirea unui an de la decesul iubitei noastre mame, bunică și străbunică,

MINDA ELENA,

dorim ca Bunul Dumnezeu să o aibă în pază! Parastasul va avea loc duminică, 26 noiembrie 2006, ora 12, la Biserica Șega II Arad.

Fiica Rodica, fiul Ovidiu cu familia

S-au scurs 6 săptămâni de la trecerea fulgerătoare în neființă a celei care a fost soție și mamă iubitoare și devotată -

ȚIGAN MARIANA.

Comemorarea va avea loc la Biserica Ortodoxă Vladimirescu în ziua de 26 noiembrie, ora 12,00.

Nu o vom uita niciodată soțul Ionuț și copiii Sergiu și Paula

S-au scurs 6 săptămâni de la trecerea în neființă a celui care a fost soț, tată, bunic și străbunic

col. (r) GHERGHESCU IOAN.

Comemorarea va avea loc la Biserica Ortodoxă Gai în ziua de 25 noiembrie, ora 12,00.

Familiile îndoliate Gherghescu, Mican, Ciupe

Se împlinesc astăzi, 24 noiembrie 2006, 15 ani de când dragul nostru soț, tată și bunic

ORĂDAN PETRU

a plecat în veșnicie. Vei rămâne veșnic în sufletele noastre!

Soția Elena, fiul Mircea cu familia

Zile triste ale unui an se împlinesc pe 01 decembrie de când draga noastră mătușă

SILVIA URSU

ne-a părăsit pentru totdeauna, vie și nemuritoare va fi amintirea ta în sufletele noastre. Slujba de pomenire va avea loc sâmbătă 25 noiembrie, ora 11.30, la Catedrala Ortodoxă Veche.

Nepoții Ovidiu, Sabin și Flori

ÎNCHIRIEZ SPAȚIU
COMERCIAL pe str. Episcopiei, în suprafață de 71 mp (20 mp subsol). Telefon 0740.637.738.

ÎNCHIRIEZ SPAȚIU
zonă centrală, la șosea 110 mp. Telefon 0741.003.037.

MEDIC STOMATOLOG
cu 3 ani vechime caut să închiriez cabinet stomatologic (o tură) cu posibilitatea constituirii unui C. M. I. Telefon 0726.304.268.

OFER SPRE
închiriere HALĂ 280 mp în Parcul Industrial UTA, toate utilitățile. Telefon 0723.659.019.

OFERIM SPRE
închiriere 2 SPAȚII COMERCIALE 170 mp - 338 mp pretabil activități comerciale, producții, birouri. Telefon 0747.627.914, 0788.474.148.

Auto românești (36)

• **Vând Aro** 320 autoutilitară, stare bună. Telefon 385179, 0729.537.225.

• **Vând Aro** 320 D camionetă an 1989, 1.300 Eu negociabil. Telefon 0742.903.147.

• **Vând Dacia** 1305, 2 locuri, motor 1,9 an fabricație 2005, acoperit cu fibră, preț 4.900 euro, negociabil. Telefon 273369, mobil 0723.327.860.

• **Vând Dacia** 1310, an 1999, stare impecabilă, alarmă + central, jante Aluminiu, cauciucuri, telescoape, motor, nou, instalație GPL, MP3. Telefon 0744.767.310.

• **Vând Dacia** 1310, an fabricație 1999, stare foarte bună, verificare tehnică 07.11.2008, instalație de gaz omologată cu garanție, cauciucuri noi, baterie nouă, telescoape noi, MP3, neoane interior și exterior, 0744.182.385, 229060 (după 21)

VÂND DACIA
1310 Break, stare excepțională, taxe la zi, 870 Euro. Telefon 0740.032.812.

• **Vând Dacia** 1310 din 1997, preț 600 Eu negociabil. Telefon 231805, 0747.337.142, după ora 17.

• **Vând Dacia** 1310 i fab. 2003 GPL + benzină, stare impecabilă, 3.300 Eu negociabil. Telefon 0745.669.544.

• **Vând Dacia** 1310 stare de funcționare sau pentru dezmembrare. Informații 0747.080.329.

• **Vând Dacia** 1310 TLX, din 1989 stare bună, 385179, 0729.537.225.

• **Vând Dacia** Break 1310 an 1991, stare bună, acte la zi, preț 950 Eu negociabil. Telefon 0747.234.245 sau 228972.

• **Vând Dacia** Break, 1999, motor 1.6, stare impecabilă. Telefon 454018.

• **Vând Dacia** Logan Ambiance, an 2004, alb, service la zi, 5.350 Euro negociabil, 0740.310.391.

• **Vând Dacia** Nova anul 1998 instalație gaz omologată, str. Faurilor 17 (Gai) Arad. Telefon 0749.082.151, preț 1.800 Euro.

• **Vând Dacia** Papuc, 2 locuri, 1,9 D, an 2003, fibră, preț 4.400 Eu. Telefon 0723.333.515.

• **Vand Dacia** Solenza-2005, 5.000 Euro negociabil.Telefon 0744 369 056.

• **Vând Dacia** Solenza, an 2004, albă 4.300 Euro negociabil, 0745.157.802.

• **Vând Dacia** Solenza, an 2004, climă, central, CD, stare impecabilă 4.950 Eu. Telefon 0723.045.296.

• **Vând Dacia** Super Nova, an 2002, închidere centralizată, injecție, euro 2, 3.100 euro, negociabil. Informații telefon 0743.018.883.

• **Vând Dacia** vișiniu metalizat, foarte bine întreținută, an 1995, VT 2008. telefon 0745.399.347.

• **Vând urgent** Dacia 1310, model 1990, preț 1.000 Euro negociabil. Telefon 0357/409657.

Auto străine (37)

• **Fiat** - Bravo, motor 1.200 cmc, 16 valve, stare impecabilă, an 2001, dotări: dublu - climatronic, geamuri - electrice, ABS, 4 airbag-uri, volan - reglabil, alarmă - pager, consum 5%, primul proprietar, preț 6.200 Eu, merită - văzut. Telefon 0741.646.876, 0744.814.937.

• **Ofertă Opel** Senator 2,3 TD, an 1986, înmatriculat PF, ITP, preț 800 Euro. Telefon 0723.333.515.

VÂND AUDI
A3, 1,9 TDI stare excepțională, preț 9300 euro. Telefon 0721.493.471.

VÂND AUDI
A6 2,5 TDI, 180 CP, fabricație 2000, negru metal, dublu climatronic, cutie tip tronic, xenoane, 185.000 km, full electric, foarte bine întreținut, preț 12.900 Euro. Telefon 0722.706.535, 0740.120.741.

• **Vând BMW** 320 d, an 1999, gri metal, stare foarte bună, preț 10.800 Eu negociabil. Telefon 0722.823.793.

VÂND BMW
520 d, 2001, 140.000 km, 140 CP, negru metalizat, jenți al., dublu climatronic, încălzire scaune, xenon, trapă, parktronic, full electric etc, preț 12.200 Eu. Telefon 0723.282.048.

• **Vând Ford** Escort 1986, Furgon Diesel, acte la zi, stare foarte bună. Telefon 0744.765.563.

• **Vând Matiz** an 2003, PF verificare tehnică 2008.10, 0257/286059.

• **Vând Matiz** cu toate dotările, argintiu, stare foarte bună, 4.400 Euro negociabil, 0744.427.876.

• **Vând Mercedes** Clasa A 170, an fabricație 2002, înmatriculat în Germania, unic proprietar, preț 9.500 euro, ușor negociabil, culoare gri metalizat. Telefon 0744.809.517.

VÂND MERCEDES
E 220, an 2001, negru, 166.000 km, Diesel, preț 11.500 euro, negociabil. Telefon 0744.248.269.

• **Vând Nissan** Bluebird, an 1989, Diesel, stare bună, preț 2.100 euro, negociabil. Telefon 531623, 0724.846.774.

• **Vând Opel** 1991, pentru piese de schimb, în Lipova. Telefon 0744.197.353.

• **Vând Opel** Astra 2004, 2,0 motorină 126.500 km, albastru și Opel Astra 2002, 1,6 benzină, 107.000 km, alb. Telefon 0723.516.186.

VÂND OPEL
Astra Caravan, an 1993, stare foarte bună, 3.800 Eu negociabil. Telefon 0744.627.243.

• **Vand Opel** Vectra 1.6 benzină, 1992, închidere, alarmă. Telefon 0744 422 425.

• **Vând Peugeot** 206 diesel, an fabricație 2001, 7.500 Eu. Telefon 0722.247.941.

• **Vând Peugeot** 306 an fabricație 1994, benzină, 1.400 cmc, 5,5% consum, preț 4.000 Eu negociabil. Telefon 0722.423.075.

• **Vând Peugeot** 407 Diesel, an 2005, posibil leasing. Telefon 0744.789.751.

• **Vând Renault** 21, an 1986, geamuri electrice, stare de funcționare, preț 1.350 euro, negociabil. Telefon 0742.856.966.

• **Vând Renault** Megane 1,9 DCI 2004 cu dotări full, preț negociabil. Telefon 0722.299.870.

• **Vând Skoda** Fabia Confort, 1,9 TDI, an 2002. Telefon 0723.333.515.

VÂND URGENT
Mercedes A Classe 160 CDI, an fabricație 2004. Telefon 0740.099.509.

• **Vând VW** Bora, 1,9 TDI, PD, an 2000, tuning sport, full options. Telefon 0723.333.515.

• **Vând VW** Bora Variant gri metalizat, an 2000, 1,9 TDI, sistem navigație, full options. Telefon 0257/250344, 0724.401.428.

• **Vând VW** Passat PD 1,9 TDI 116 CP, an 2000, stare foarte bună. Telefon 0728.220.770.

Camioane, remorci (39)

• **Vând camion** Mercedes 609 din 1992, 2 bucăți Renault Megane Combi înmatriculat din 2001 și Land Rover din 2000. Telefon 0744.592.269.

• **Vând remocă** RM-5 în stare bună de funcționare. Telefon mobil 0788.041.431, fix 382110.

• **Vând Saviem**, stare bună, cauciucuri noi. Preț 50 milioane. Telefon 373506.

Utilaje, unelte, industriale și agricole (40)

• **Vând două** tractoare U 650, remorcă 7 RBA înmatriculate, plug, semănători, disc, etc. Telefon 0745.638.004.

• **Vând tractor** L-445. Telefon 0751.750.991 după ora 17,00.

• **Vând tractor** Steyr 50 CP, 4 cilindri, cu consum mic și semănătoare porumb 4 rânduri cu fertilizator. 0749.984.894.

• **Vând tractor** U 650, plug PP3. 0729.004.500.

• **Vând tractor** U 650, remorcă 5 t, prășitoare pe 7 rânduri, toate în stare perfectă. Telefon 0749.081.941.

Moto-velo (41)

• **Vând motoretă** Mobra, an 1983, preț 200 Eu negociabil, 0724.904.720.

Piese, accesorii (42)

CUMPĂR CATALIZATOARE
auto uzate, str. Independenței nr. 7, Arad. Telefon 273785, 0745.320.938.

• **Vând caroserie** Dacia 1300 și motor după RK. Telefon 0742.903.147.

• **Vând cauciucuri** cu geantă pentru BMW - Champiro GJX - 65, 205/65, R 15 94 V, preț negociabil, 385 Eu. Telefon 276391, 0744.218.616.

• **Vând cauciucuri** cu genți pentru Mercedes, Uniroyal ralley 680 195/65 R15, preț negociabil 180 EU. Telefon 276391, 0744.218.616.

• **Vând Dacia** 1300 an 1981 unic proprietar 450 Eu negociabil. Telefon 0742.903.147.

• **Vând piese** pentru buldozer S 1500, S 650, electromotoare; 0726.253.412.

Garaje (43)

• **Vând (închiriez)** 2 garaje, zona Vlaicu. Telefon 0722.516.149.

• **Vând garaj** în spate la Bloc 213 Micălaca cu canal. Telefon 0729.962.124, 0357/411376.

• **Vând garaj** tablă. Informații 377029.

• **Vând garaj** zidit, cu autorizație, în Piața Avram Iancu. Informații telefon 0741.289.475.

Chirii (45)

ÎNCHIRIEZ AUTOMACARALE
HYDROM - 16 to. Telefon 0744.523.701.

• **Vând/închiriez garaj** Aradul-Nou, lângă Padiș. Telefon 0748.914.562.

Mobilier și interioare (47)

VÂND COLȚARE,
CANAPELE, FOTOLII, noi, diverse culori și dimensiuni, 286069.

• **Vând mobilă** ieftină. Telefon 0746.121.773, 213410.

• **Vând mobilă** Nădlac lemn furmir nuc. Telefon 214727 sau 0788.628.428.

• **Vând mobilier** sufragerie, cărucior copil. Telefon 0723.511.299.

• **Vând urgent** canapea extensibilă, preț 3.000.000, 0722.542.225.

• **Vând uși** și geamuri. Telefon 276898.

Audio-video, antene și instalații satelit (49)

• **Vând Digi**-TV, Arad 0742.213.207, Ineu 513390.

• **Videocameră nouă** profesională, Sony mare de umăr numai 500 Eu. Telefon 0751.829.802.

Calculatoare și accesorii (51)

• **Vând computer** Pentium 4 performant 1.500 MHZ, 256 DDRAM, HARD 20 GB, video AGP, USB, CD, Compaq, Soft instalat. Preț 580 RON, monitor 17 inch. Telefon 0743.659.078 sau 0729.310.757.

• **Vând Pentium** 2,3,4, performant, complet, preț avantajos. Telefon 0745.558.970 sau 0788.021.249.

Îmbrăcăminte, încălțăminte articole sport (52)

VÂND ROCHIE
deosebită de mireasă, de la Casa de modă Eveline Fashion. Telefon 0745.223.558.

Materiale de construcții (53)

ABIA, ACUM,
acasă, aduc acceptabil BALAST, NISIP, duc MOLOZUL 2-9 mc. 0745.036.969, 0722.389.480.

ACUM ADUC
NISIP, BALAST, LEMNE FOC, 214535, 0742.749.698.

ACUM AVEM
BOLȚARI TERMOIZOLANȚI, 11 modele, 5 dimensiuni. Telefon 0745.634.885.

ADUC BALAST,
NISIP, PĂMÂNT, GAZON, preferabil 3 mc. 0741.679.475.

AVEM BOLȚARI
TERMOIZOLANȚI, OMOLOGAȚI, DIFERITE MODELE, BALUȘTRII, PAVELE, BORDURI, EXECUTĂM MONTARE, ÎNCHIRIEM MAȘINĂ TASAT TEREN, telefon 0257/283.683, 0722.621.600, 0722.870.752. (C.P. 283/2006)

VÂND LEMNE
DE FOC esență tare, 650 mc, 0726.787.757, 0726.991.093.

VÂND LEMNE
FOC tăiate 700.000 lei/mc. Telefon 278583, 0746.601.292, Nicu.

VÂND LEMNE
FOC TĂIATE, esență tare, convenabil. Telefon 278338, 0721.592.572.

VÂND LEMNE
FOC, uscate, esență tare. Telefon 278255, 0722.643.354.

VÂND PLASĂ
de GARD 60.000 lei/ml - 1,50 m înălțime, OȚEL BETON OB - 20.500 și PC- 21.000 lei/kg, etc., str. Vrabiei 4. Telefon 289997, 0357/404000, 0744.289.997, www.garduri.ro.

VÂND SOBE
TERACOTE - 18 modele - montate - și PLASĂ GARD ZINCATĂ 32500 lei/kg, str. V. Conta Nr.1. Telefon 273862.

VÂND TABLĂ ZINCATĂ import Slovacia 0,4x1.000x2.000 - 26 lei/coală, TABLĂ CUTATĂ - 29 lei/buc, TABLĂ DECAPATĂ, CORNIERE, PLATBENZI, CUIE - 2,60 lei/kg. Telefon 0257/272757, 0722.288.522 .

- **Vând țiglă** solzi. Telefon 0745.627.938.

Bijuterii (54)

- **Ceas damă** Rolex original elvețian, brățară aur numai 500 Eu. Telefon 0751.829.802.
- **Vând brățară** aur 14 k, 29 grame, model deosebit la numai 40 RON gr. Informații 0741.292.001.

Electrocasnice (56)

NOU! RATE fără: bancă, avans. ELECTROCASNICE ieftine, TELEVIZOARE, FRIGORIFICE, VITRINE, MAȘINI SPĂLAT.
MADONA - LIPOVA.
0744.796.542.

- **Vând frigider**, congelator, ladă frig, vitrină frig, mașină spălat automată, combină frig, garanție 1 an. Telefon 0257/210613.
- **Vând ladă** frigorifică, mașină de spălat automată, combină frigorifică, raft frigorific, congelator, uscător haine electric, frigider. Calea Radnei 151, telefon 369090, 0743.662.845.
- **Vând ladă** frigorifică Whirlpool, stare foarte bună. Telefon 0745.596.818 sau 0357/415229.

VÂND VITRINĂ
FRIGORIFICĂ, CONGELARE, REFRIGERARE, AGREGATE EXTERIOARE 2,5 m lungime, capacitate mare, stare foarte bună. Telefon 0723.516.186.

Plante și animale, agroalimentare (57)

PEPINIERA SARUSI
din DOROBANȚI
vinde POMI FRUCTIFERI, ARBUȘTI FRUCTIFERI, ARBORI ORNAMENTALI și TRANDAFIRI diferite specii. Telefon 0744.635.011, 0744.301.119, 0257/535058.

- **Cumpăr grâu**. Telefon 0744.552.161, 0728.840.610, 0257/253646.
- **Vând 1** vacă gestantă luna a IX-a și o vițea 2 luni. Telefon 288458.
- **Vând 145** oi țurcane. Informații la telefon 0746.406.261.
- **Vând 2** iepe murane, culoare roib cu coamă blondă, mânz 2 luni, porci grași carne 100-120 kg, Sântana str. Oituz 59. Telefon 0746.773.538.
- **Vând 50** oi mame, preț negociabil. Telefon 324005.
- **Vând cățel** ciobănești mioritici, 6 săptămâni. Telefon 286621, 0723.259.111.
- **Vând făină** proteică furajeră, pentru animale 4.000/kg. Telefon 0722.689.443, 0257/289028.
- **Vând găini** ouătoare tinere. Telefon 272328.
- **Vând găini** tinere ouătoare, pui 2-4 kg. Telefon 219283.
- **Vând junincă** alb-roșu gestantă, rasă super. Telefon 286811.
- **Vând nuc** (copac) pe picior mare. Telefon 0746.847.537.

VÂND POMI
fructiferi diferite soiuri, ornamentali, magnolia și trandafiri. Familia Oloieriu, Cuvin, nr. 210. Telefon 461064 sau 0744.174.785.

- **Vând porci** 100-180 kg și vițea 3 luni, Micălaca, str. Marginei nr. 11. Telefon 262232.

VÂND PUICUȚE
de ouă. Telefon 272404 sau 0742.249.596.

- **Vând purcei** rasă de carne, vaccinați, deparazitați, castrați sau schimb pe cereale. 261430.
- **Vând purcei** trei luni jumătate și doi porci grași, 0744.982.922.
- **Vând scroafe** rasă pură, gestante și purcei rasă carne. Telefon 0744.496.328.
- **Vând soia** nemodificată genetic, recomandată pentru hrană naturistă. Telefon 0744.300.818.
- **Vând vacă** bună pentru sacrificat, 267479.
- **Vând vacă** gestantă luna a VIII-a, vârstă 4 ani sau junincă gestantă localitatea Curtici, str. Tîrnavelor nr. 31. Telefon 0720.470.226.
- **Vând viței** 180-240 kg, purcei 40-50 kg. Telefon 0257/276150, 0743.101.912.

Instrumente muzicale (60)

- **Vând pian** coadă scurtă Karl Dörr. Telefon 0740.242.771.
- **Vând pianină** vieneză, preț negociabil, 180 Eu. Telefon 276391, 0744.218.616.

ADEVĂRUL - ziarul dumneavoastră

Cel mai mare ziar județean din țară poposește în casa fiecărui arădean

Șaptezeci de mii de arădeni citesc în fiecare zi „Adevărul".
Tineri sau bătrâni, cititorii sunt racordați prin noi la realitățile locale, județene, regionale, naționale sau internaționale.
Total independenți din punct de vedere economic și politic, nu suntem la cheremul nimănui și tratăm evenimentele cu maximă obiectivitate.
Însă, lucrul la care ținem cel mai mult este contactul permanent cu cititorii.
Scriem pentru cititori și împreună cu cititorii ziarului „Adevărul", indiferent dacă locuiesc în centrul municipiului Arad, la marginea Ineului sau pe frumoasele dealuri ale Hălmagiului.

Un ziar modern, european

Ani de-a rândul, cititorii Adevărului și-au dorit un ziar color. Astăzi, nu numai că au pe masă un cotidian color, cu o grafică europeană, dar am venit și în întâmpinarea utilizatorilor de Internet, punându-le la dispoziție portalul **Arad Online** - o veritabilă extensie audio-video a ziarului nostru. Utilizând portalul, arădenii pot citi încă de astăzi ziarul care apare mâine. O adevărată avalanșă de știri proaspete din toate domeniile de interes este în fiecare zi la dispoziția cititorilor, știri scrise de o echipă de profesioniști, care utilizează în acest sens toate descoperirile tehnicii moderne.

Abonamente la ADEVĂRUL

1 lună	12,19	RON
3 luni	36,57	RON
6 luni	73,14	RON
12 luni	146,28	RON

Interviuri și pagini speciale

Personalitățile locale sau naționale sunt mereu la dispoziția dumneavoastră prin interviurile realizate de către redactorii ziarului „Adevărul". Primarii de comune, orașe sau municipiu, prefectul județului sau președintele Consiliului Județean, miniștrii, prim-miniștrii sau președinții României au fost și sunt prezenți în paginile ziarului nostru, răspunzând întrebărilor primite din partea dumneavoastră.

În fiecare săptămână, agricultorii arădeni au o pagină alocată în exclusivitate, pagină cu știrile care îi interesează și cu sfaturi concrete acordate de către cei mai buni specialiști în domeniu.

Tot săptămânal, în pagina de sănătate venim cu ultimile noutăți în domeniu, dar și cu sfaturile și recomandările acordate cititorilor de către medicul nostru.

Nu în ultimul rând, satele județului au și ele o pagină săptămânală la dispoziție, pagină din care autoritățile responsabile află și încearcă să rezolve problemele cu care se confruntă locuitorii acestora.

Sport și tineret

Se spune că toată lumea se pricepe la sport și la politică. Probabil că așa este, iar noi punem la dispoziția cititorilor două pagini de sport pe zi, iar lunea câte patru.

Tinerii reprezintă categoria de cititori care se află permanent în atenția noastră. Ei, cititorii de astăzi și de mâine, ne asaltează zilnic cu mesaje, cu scrisori și cu e-mail-uri, informându-ne despre problemele lor. Probleme legate de școală, de timp liber, de distracții sau . . . de vârstă. Au la dispoziție redactori pricepuți, dintre care unii sunt chiar de vârsta lor. Tuturor le zâmbește fata de pe ultima pagină și fiecare tânără cititoare poate să fie în locul acesteia. Oricare îndrăgostit poate să trimită un e-mail prin ziarul nostru celei care i-a aprins inima, după cum fiecare dintre noi a putut să-i scrie câteva rânduri mamei, cu prilejul zilei de 8 Martie.

Doar 12 lei pentru a deveni cel mai informat om din lume

Atât costă un abonament lunar la ziarul „Adevărul", după care toată familia abonatului are numai de câștigat. Soțul, soția, copiii sau bunicii au fiecare în parte pagini destinate în exclusivitate. Lunar, fiecare abonat poate câștiga un milion și jumătate de lei, dacă ne trimite talonul pe care-l publicăm în ziar. De Paște, am acordat ca premiu al doilea autoturism din acest an pentru cititorii ziarului nostru. Nu în ultimul rând, pentru un abonat, prețul ziarului este de doar o jumătate de leu. Și, părerea tuturor este că...**MERITĂ**.

INFORM MEDIA, editorul cotidianelor Adevărul de Arad și Arad Expres, parte a grupului multinațional Inform Media, care își desfășoară activitatea în domeniul presei locale tipărite

CAUTĂ
organizatori de presă
pentru contractarea de abonamente

Cerințe:
- abilități de comunicare
- spirit organizatoric
- corectitudine

CV-urile se vor depune la secretariatul cotidianului ADEVĂRUL, Bd. Revoluției, nr. 81.
Informații suplimentare la telefon: 281.797 sau 281.802.

Înainte de știre este
ADEVĂRUL
Cotidianul cu cel mai mare tiraj din România!
La toate chioșcurile de ziare.
Abonamente la telefon
281 797

INFORM MEDIA, editorul cotidianelor Adevărul de Arad și Arad Expres, parte a grupului multinațional Inform Media, care își desfășoară activitatea în domeniul presei locale tipărite

CAUTĂ
remizieri
pentru vânzare liberă

Cerințe:
- seriozitate
- bun organizator

Se oferă:
- comision atractiv din realizări

Informații suplimentare la telefon: 281.797.

Tămăduitoarea Valeria Zena

Se întoarce cu cele mai puternice descântece și leacuri în postul Sfintei Sărbatori de Crăciun.
Are alifii de dragoste năvalnică de afumat și îndepărtarea răului și farmecelor. Are talismane purtătoare de noroc și de apărare, are fructul dragostei. Ea are puteri de-a dezlega farmece și blesteme. Împacă familii dezbinate, scoate argintul viu, lecuiește beția, inpotența, aduce persoana iubită înapoi și multe altele. Ea vă poate dezlega după datele personale de la distanta.

Sunaţl la 0744/288.220 ; 0720/ 511.373

Vânzări diverse (103)

- **2 aparate** de spălat auto Karcher pentru piese de schimb. Telefon 0744.896.249.
- **Căruță țărănească**, țiglă, menghină, chiuvetă, ladă frigorifică. Telefon 0723.165.374, 253568.
- **Casă în** Sântana, mașină de cusut veche Ringschiff, 2 frigidere, incubator 120 ouă, bazin pentru motorină - 1.000 l, mobilă veche. Telefon 462482, 0745.541.306.
- **Case noi** din lemn, diferite mărimi. Telefon 0744.789.751.
- **Cazan încălzire** centrală pe lemne. Telefon 0742.903.147.
- **Circular aluminiu**, PVC, lemn, 650 Euro. Telefon 0742.213.207.
- **Covor persian**, stare foarte bună, lungime 3 m, lățime 1,90 m. Informații 282561.
- **Deșeuri de** mobilă uscate de foc și rumeguș. Telefon 0741.250.749.
- **Dormitor cu** saltele Relaxa, uși de interior și geamuri 3 canate cu rolete stare bună. Telefon 240609.
- **Mașină de** rașchetat parchet cu aspirator, nu face praf. Informații 0729.814.983.
- **Mașină tăiat** marmură - granit, second hand, preț 450 euro, negociabil, import Germania. Telefon 0744.809.512.

SERĂ, SPĂRTURĂ DE MARMURĂ ALBĂ și BALUSTRI DE MARMURĂ. Informații la telefon 0257/235666, 0746.706.511.

- **Tractor U** 650, moară SEKO pe piatră - capacitate mică; centrală termică pe combustibil lichid (nouă). Telefon 377617, 0724.751.800.
- **Ușă cireș** - negociabil. Telefon 0357/801520.

Vânzări electro (104)

ABSOLUT SUPER OFERTĂ! Vindem CASE MARCAT FISCALE, CÂNTARE ELECTRONICE, str. Ineului 29. Telefon 0257/338300, 0745.669.550. Plata și în rate.

ACTUAL: VÂND CASE MARCAT FISCALE, CÂNTARE ELECTRONICE, strada Stânjenel 6. Telefon 279702, 0788.737.342, 0722.707.432, 0745.395.107.

CASE DE MARCAT, CÂNTARE ELECTRONICE, MECANICE. Preț fără concurență. Telefon 281020, 0744.630.959.

PENTRU CAMIONAGII. .. ȘI NU NUMAI - STAȚII FIXE CB 27 MHz JOPIX & INTEK, ANTENE auto, BAZE mecanice/magnetice, APARATE REGLAJ antenă/stație, AMPLIFICATOARE, conectică specifică. B-dul REVOLUȚIEI 27. Telefon 212355.

- **Vând aparat** de cafea Saeco. Telefon 0722.238.737, 0748.794.799.

Cumpărări diverse (108)

- **Cărți, ziare**, reviste și farfurii ornamentale dinainte de 1944. Telefon 338427.
- **Fier vechi**, acumulatoare (baterii) caroserii mașini. 210586, 0744.904.690.
- **Fier vechi**, alamă, acumulatoare, cupru, aluminiu, pene, radiatoare, calorifere. Telefon 0728.657.961.
- **Fier vechi**, aluminiu, alamă, cupru, radiatoare, pene, acumulatoare, calorifere. Telefon 0748.308.369.
- **Fier vechi**, calorifere, mașini pentru fier vechi, deșeuri de Aluminiu, acumulatoare și pene vechi și noi și motorașe. Număr 0741.435.116 sau 214584.
- **Mașini spălat** automate defecte ofer 20 RONI adică 200.000 lei vechi. Telefon 274600.
- **Pene vechi** și noi, caroserii, motorașe stricate, aluminiu, alamă, cupru, acumulatoare, fier vechi, calorifere. 0746.758.861, 214453.
- **Pene vechi** și noi, preț foarte bun. Telefon 0741.689.068.
- **Pene vechi** și noi, preț foarte bun. Telefon 0745.983.893, 0747.204.553.

Turism (111)

NOU! KARELLY TRAVEL (lângă Primărie), oferă BILETE DE AVION, SEJURURI, ASIGURĂRI, RCA, CASCO, la prețuri accesibile, 251746, 0749.045.230/1.

Pierderi (62)

- **Pierdut atestat** mărfuri agabaritice eliberat de ARR București pe numele de Oltean Valeriu. Îl declar nul.
- **Pierdut legitimație** serviciu pe numele de Tomule Claudia Nicoleta, eliberată de Parlamentul României - Senat. O declar nulă.
- **Pierdut legitimație** student și carnet student pe numele Iuhas Adela. Le declar nule.

SC ROMCON CONECT SRL declară pierdută FILĂ CEC barat cu seria BA 311 nr. 00070280 emisă de Banca Românească suc. Arad. O declarăm nulă.

Citații (63)

DL WURZEL Marcu, cu ultimul domiciliu cunoscut în Arad, str. Tribunu Dobra nr. 14, județul Arad, este chemat la Judecătoria Arad, str. Vasile Milea nr. 2-4, camera 146, în ziua de 11 decembrie 2006, ora 8,30, în calitate de pârât, în proces cu Ursache Marcel și alții în calitate de reclamanți pentru Fond - rectificare carte funciară. În caz de neprezentare a părților, se va putea trimite un înscris, judecarea urmând a se face în lipsă.

POP LUCICA, chem în judecată pe POP IOAN cu domiciliul necunoscut la Judecătoria Arad în dosar nr. 8978/2006 pentru 30.11.2006 pentru divorț.

SE CITEAZĂ numitul Bencecan Nica lui Bora cu ultim domiciliu cunoscut în Cicir nr. 44, jud. Arad la Judecătoria Arad, ora 8,30 la camera 16 p, Dosarul 8649/2006 cu termen de judecată la 7 decembrie 2006, reclamanți Stavila Stratica și Filip, obiect uzucapiune. În caz de neprezentare procesul se va judeca în lipsă.

Licitații (64)

LA DATA de 28 noiembrie 2006, ora 12, se va vinde la LICITAȚIE PUBLICĂ: un IFRON cu prețul de strigare de 11.250 RON, proprietatea SC HERMES SA. LICITAȚIA se va ține la sediul Biroului Executor judecătoresc Popescu Virgil din Arad, str. Blajului, nr. 2-4 (vis-a-vis de Tribunal), în favoarea SC MEDIFER SRL.

Apeluri (65)

ÎN ATENȚIA absolvenților UNIVERSITĂȚII AUREL VLAICU din Arad. Absolvenții UNIVERSITĂȚII AUREL VLAICU sunt invitați să comunice la Secretariatele facultăților pe care le-au absolvit adresa și locul de muncă spre a putea fi înscriși în Asociația absolvenților Universității Aurel Vlaicu. RECTORATUL UNIVERSITĂȚII AUREL VLAICU.

Matrimoniale (69)

BĂRBAȚI SLOVENI caută ROMÂNCE pentru căsătorie, vârsta cuprinsă între 20-50 de ani. Telefon 0038640783031.

MATRIMONIALE ANTOANETA oferă CĂSĂTORIE DOAMNELOR - DOMNIȘOARELOR serioase, drăguțe, cu DOMNI GERMANI serioși. Peste 1.000 căsătorii în 14 ani! Venim la sfârșitul lunii noiembrie. Informații 0257/228319, 0723.706.720.

Prestări servicii (72)

ACORD GARANȚIE REPAR MAȘINI SPĂLAT AUTOMATE, domiciliul clientului. Telefon 274600.

ACUM AUTOMATIC SERVICE REPARĂ MAȘINI SPĂLAT AUTOMATE. Telefon 259146, 0744.241.398, 0357/401569.

AMENAJEZ INTERIOARE, GRESIERI - FAIANȚĂRI, ZUGRĂVELI, INSTALAȚII - SANITARE, RIGIPSURI. Telefon 0723.793.617.

ANA-FRIG REPARĂ: FRIGIDERE, CONGELATOARE la domiciliu, garanție 1 an. Telefon 210420, 0745.967.198.

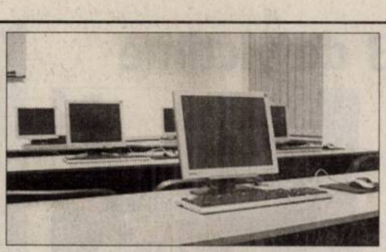

CURSURI DE INIȚIERE UTILIZARE CALCULATOR numai 199 RON. Telefon 253834, 0740.872.601.

CLIMA EXECUT LUCRĂRI DE ÎNTREȚINERE - CURĂȚIRE LA DOMICILIU. Telefon 0723.398.848.

CONSULTAȚII, TRATAMENTE la domiciliu, cabinet Arad. Telefon 0741.639.475.

CONTABIL AUTORIZAT îmi ofer serviciile full-time și part-time. Telefon 0726.123.696.

EXECUTĂM AMENAJĂRI INTERIOARE, INSTALAȚII ELECTRICE ȘI SANITARE, REPARAȚII, 281242, 0722.847.215.

EXECUTĂM TOATĂ GAMA CONSTRUCȚII cu și fără materiale, 454122, 0740.696.157.

EXECUTĂM ZUGRĂVELI, GRESIE, AMPORĂ, RIGIPS, experiență europeană, prețuri minime. Telefon 0721.722.890, 0740.662.485.

MONTEZ, RAȘCHETEZ și PALUXEZ PARCHET CLASIC. Informații 0729.814.983.

OLIMPIC MEDIA execută CASETE, BANNERE, LITERE VOLUMETRICE, INSCRIPȚIONĂRI MAȘINI, CĂRȚI VIZITĂ. Telefon 0722.211.171.

PERSOANĂ FIZICĂ execut MONTAJ + MĂSURĂTORI, TÂMPLĂRIE PVC și Al. Telefon 0747.096.946.

PF EXECUTĂ LUCRĂRI FORAJ FÂNTÂNI la preț avantajos. Telefon 0745.383.703.

PREGĂTESC ELEVI, clasele I-IV pentru lecții în limba germană. Telefon 276391, 0744.218.616 seara.

PROFESOR TERAPEUT, studii Univ. - Buc. `71, tratez boli, reumatice, ARTRITE-ARTROZE, SPONDILOZE-SCIATICĂ prin KINETOTERAPIE, REFLEXOTERAPIE, ELECTROPUNCTURĂ. Telefon 282376, www.kinetoterapie.as.ro.

REPARAȚII, VÂNZĂRI: ELECTROCASNICE, VITRINE, DULAPURI FRIGORIFICE. RATE FĂRĂ: bancă, avans. MADONA-LIPOVA. 0744.796.542.

RESTAURANTUL ROBERTO organizează: NUNȚI, BOTEZURI, MAJORATE. Prețuri AVANTAJOASE! Telefon 0722.348.103.

SILDOR PROD vânzări, montaj, reparații: VITRINE, CAMERE FRIGORIFICE și AER CONDIȚIONAT. Telefon service: 0257-349121, sediu: 0257-270622. (c.p.37/2006)

ȘCOALA PODOABĂ, Victoriei 34, categoriile A,B,C,D,E, înscrie seria MOȘ CRĂCIUN. Telefon 256050.

TRANSPORT SĂPTĂMÂNAL, două persoane în Italia, rapid, confortabil. Telefon 0722.698.868.

Oferte locuri de muncă (74)

AGENȚIE PUBLICITATE angajează TINERI pentru producție publicitară, calificare la locul de muncă. Informații între 9-11, la 0742.105.852 sau 275255.

ANGAJĂM AGENT COMERCIAL, experiență minim un an, permis cat. B (minim un an), constituie avantaj experiența în domeniul FMCG. Se oferă salariu motivant, bonuri masă, telefon și mașină serviciu. CV-urile se trimit până la 5.12.2006 la email: serban.priscu@erostar-distribution.ro, fax 0259/419182.

ANGAJĂM AGENT IMOBILIAR pentru zonă rezidențială. Trimiteți CV fax 339011.

ANGAJĂM AGENȚI PAZĂ, BĂRBAȚI, pentru obiectiv din zona industrială Arad. Telefon/fax 0256/499285, 0720.444.590, 0743.056.470.

ANGAJĂM BRUTARI și FELIATORI DE PÂINE. Str. Abrud, nr. 44.

ANGAJĂM BRUTARI și TINERI dornici să învețe meseria de brutar, 0742.218.693.

ANGAJĂM BUCĂTĂREASĂ cu sau fără calificare - restaurant. Telefon 515500, 0745.263.184.

ANGAJĂM GESTIONAR pentru DEPOZIT ACCESORII ANIMALE EXOTICE. Telefon 0740.132.043.

ANGAJĂM MECANICI și ȘOFERI PROFESIONIȘTI pentru TRANSPORT INTERNAȚIONAL DE MARFĂ. Telefon 0722.249.506.

ANGAJĂM MUNCITORI NECALIFICAȚI pentru LUCRĂRI FORAJE APĂ. Telefon 0722.438.417, 271871.

ANGAJĂM REFERENT LEASING. Cerințe: studii superioare finanțe bănci, experiența în domeniu minim 2 ani. Informații 227056, 275650.

ANGAJĂM URGENT VÂNZĂTOARE pentru ABC NON STOP. Telefon 0744.681.333.

ANGAJĂM VÂNZĂTOARE, profil alimentar serioasă, harnică, indiferent vârstă, salar atractiv. Informații 0745.252.510.

ANGAJĂM VÂNZĂTOARE și FEMEIE pentru CURĂȚENIE A.B.C. NON STOP, zona Boul Roșu. Informații telefon 0747.221.221, după ora 14.

ANGAJĂM: MECANICI AUTO, TINICHIGII AUTO, VOPSITORI AUTO, ELECTRICIENI AUTO, INFORMATICIENI, FEMEIE DE SERVICIU, DISPECER TAXI. Informații 227056, 275650.

ANGAJĂM:ȘOFER PROFESIONIST, MUNCITORI NECALIFICAȚI, ELECTRICIENI, BIJUTIER, EXCAVATORIST, SERIGRAF .Telefon 0357/407245.

ANGAJEZ BARMAN(Ă) pentru BAR. Salariu atractiv. Telefon 0740.023.924.

ANGAJEZ BARMANĂ pentru zona Micalaca 500. Telefon 0724.058.090.

ANGAJEZ BARMANI și OSPĂTARE CAFENEA. Telefon 0721.480.184.

ANGAJEZ BRUTAR cu experiență. Telefon 0722.347.616, orele 10-12.

ANGAJEZ CHELNERIȚĂ pentru BAR în Grădiște. Telefon 0357/422180, 0726.667.733.

ANGAJEZ REPREZENTANT VÂNZĂRI, necesare cunoștințe în frigotehnie, permis conducere, lucru la calculator, limba maghiară și engleză - avantaj, ofer salariu motivant, mașină și telefon serviciu. CV la fax. 0257/214435.

ANGAJEZ TINERI ABSOLVENȚI. Relații telefon 0257/216730, 0742.856.966.

ANGAJEZ VÂNZĂTOARE pentru alimentară (gheretă). Telefon 0741.383.679, 0257/251596.

ANP NETWORKS angajează full time ASISTENT SOCIAL, 2 EDUCATOARE, ASISTENTĂ MEDICALĂ în Checheci. CV-uri la telefon 0257/384010 de la 9-17.

AUTOMOBIL CLUBUL ROMÂN angajează MECANICI cu permis cat. B, C. Informații telefon 281445.

BASTION CONSTRUCT angajează MUNCITORI CALIFICAȚI în CONSTRUCȚII. Telefon 0730.130.130.

BLISS SYMBOL angajează ZIDARI, GRESIERI, FAIANȚORI, cu carte de muncă, 0747.511.363.

CAUT CUNOSCĂTOARE GERMANĂ, posibil pensionară. Informații 0744.568.863.

CAUT FEMEIE pentru menaj și îngrijit copii. Telefon 0745.641.497.

CAUT PERSOANĂ CALIFICATĂ pentru CONTABILITATE PRIMARĂ, caut AGENT COMERCIAL cu carnet conducere cat. B. Relații telefon 0257/213150, mobil 0744.192.215.

CĂUTĂM PERSOANE cu studii economice sau medicale pentru colaborare, 0741.015.759.

CĂUTĂM PERSOANE pentru MUNCĂ în Cipru, orice domeniu. Telefon 0743.461.061.

CLUB IGHI-BUU angajează BARMANĂ cu experiență. Telefon 0723.815.486.

CRISTIM 2 PRODCOM SRL angajează VÂNZĂTOARE pentru MAGAZINUL din Arad. Telefon 0745.017.664.

FABRICĂ ÎNCĂLȚĂMINTE angajează CROITORI, PERSOANE SUBȚIAT și FEMEIE SERVICIU. Telefon 272240.

FIRMĂ DE CURĂȚENIE angajez PERSONAL (FEMEI + BĂRBAȚI). Telefon 0257/231563.

FIRMĂ ÎNCĂLȚĂMINTE angajează CROITORI în PIELE, ȘEF BANDĂ CUSUT, MAȘINISTE și MAGAZIONER. Telefon 0257/254165, 0744.709.387.

FIRMĂ ÎNCĂLȚĂMINTE angajează MAȘINISTE cu experiență, salar avantajos, bonuri masă, decontare transport. Telefon 288745.

FIRMA S.C. SUNTECH SRL din NĂDLAC, caută PERSONAL pentru DEPARTAMENTUL COMERCIAL. Condiții: cunoștințe PC, carnet conducere categoria B, studii medii, flexibilitate, spirit comunicativ de echipă. Vechimea în acest domeniu constituie un avantaj. Oferim condiții atractive. Relații la telefon 0743.119.676.

MAGAZIN CADOURI, angajăm VÂNZĂTOARE. Condiții avantajoase. Telefon 0257/214605 între orele 11,00-15,00.

PHOENIX COOPERATIVA DE CREDIT Arad angajează ECONOMIST pentru P. L. Lipova. Solicitanții vor depune CV la sediul cooperativei din Arad, str. Gh. Popa 5, sau la P. L. din Lipova str. Nicolae Bălcescu 19, până la data de 15 decembrie 2006. Telefon 0257/253405.

POȘTA ATLASSIB ARAD angajează AGENT COLETAR. Telefon 256595, 0747.045.467.

PRODUCĂTOR ȘI distribuitor angajează AGENT VÂNZĂRI, posesor carnet cat. B. Fax. 0257/214554.

RESTAURANTUL OLYMPIA PARC din CHIȘINEU CRIȘ angajează PERSONAL. Telefon 352725, 0744.814.000.

S.C. ATLASSIB SRL angajează: ȘEF COLOANĂ, studii medii sau superioare, domiciliul în Arad, permis conducere, constituie avantaj experiența în domeniu. ȘOFERI MICROBUZ, permis conducere categoria B,C,D,E, domiciliul în Arad, experiența minim 3 ani ca șofer. Relații la telefon 0269/231113, 0269/224298, 0269/224107 int. 267, 323, 388, 391.

SALON DE ÎNFRUMUSEȚARE angajează COSMETICIANĂ cu experiență. Telefon 0745.333.356.

SC ANGAJEAZĂ FACTURISTĂ cunoștințe operare PC. Telefon 0744.559.105.

SC ANGAJEAZĂ PERSONAL DE PAZĂ (AGENȚI) în zona industrială. Asigurăm transport. Telefon 0745.317.957.

SC ANGAJEAZĂ ȘEF SECȚIE în tapițerie. Telefon 0722.239.387, 255334.

SC TEHNOCASA SRL angajează TÂMPLARI. Salarii atractive + bonuri de masă. Telefon 0257/279310, 0724.053.545.

SC TRANS MEDICAL SRL angajează AMBULANȚIERI. Telefon 0746.056.723, 213525.

SERGIO GIANINA angajează CONTABIL(Ă) și OPERATOR PE BULDOEXCAVATOR (EXCAVATORIST). 0722.292.559, 0723.547.364.

SOCIETATE ANGAJĂM PERSONAL pentru BUCĂTĂRIE. Telefon 0723.838.050.

SOCIETATE COMERCIALĂ angajează COFETARI - PATISERI cu/fără experiență. Salariu motivant. Telefon 0788.339.130.

SOCIETATE COMERCIALĂ angajează MECANIC - TINICHIGIU - VOPSITOR AUTO. Telefon 0722.709.710.

SOCIETATE COMERCIALĂ angajează SECRETARĂ. C.V.-ul pe fax 0257/276808 sau la OP. 9 CP. 111.

SOCIETATE COMERCIALĂ angajează STIVUITORIST pentru depozit de mobilă. Cerințe: scris și citit (limba română), domicliul în Arad sau zone limitrofe. Informații la telefon număr 0741.250.917.

SOCIETATE COMERCIALĂ angajează TÂMPLAR PROFESIONIST, salar avantajos. Telefon 0723.855.253.

SOCIETATE COMERCIALĂ angajează VÂNZĂTOARE, AJUTORI BUCĂTAR. Telefon 212989, 0745.396.552.

SOCIETATE ÎN dezvoltare angajează din 15 ianuarie 2007 CONFECȚIONERE experiență 2 ani. Telefon 287240, 287570.

SOCIETATEA DE asigurări UNITA S.A. sucursala Arad angajează INSPECTORI DE ASIGURĂRI. Informații la telefon 0257/281088, 0257/281220, 0721.291.646.

SOLID TERMOPANE angajează AGENT VÂNZĂRI cu experiență în domeniu și carnet conducere categ B. Informații telefon 250353.

STANIȘ ANGAJEAZĂ ȘOFER DISTRIBUITOR cu domiciliul în Arad. Telefon 279204.

TOP SECURITY, Arad, P-ța Sârbească 1, telefon 281410, 280228 angajează PERSONAL PAZĂ, BĂRBAȚI.

Program mica publicitate
luni-vineri: 8,00-19,00
sâmbătă: închis
duminică: 9,00-12,00

PE SCURT

● **Au bătut monedă.** Cu ocazia nunţii de diamant sărbătorite de cuplul regal britanic în 2007, au fost bătute 500.000 de monede cu valoarea de 5 lire sterline, a indicat un purtător de cuvânt al Monetăriei regale.

● **Lovitură lungă.** Cosmonautul rus Mihail Tiurin, aflat în misiune pe Staţia Spaţială Internaţională, a trimis în spaţiu, ieri, o minge de golf în numele unui club de profil din Canada, aceasta fiind cea mai lungă lovitură din istoria acestui sport.

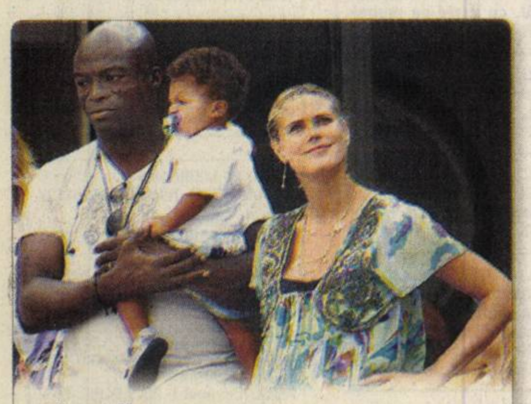

Al treilea. Heidi Klum, soţia cântăreţului britanic Seal, a dat naştere celui de-al treilea copil, Johan Riley Fyodor Taiwo Samuel, la Los Angeles. (Foto: EPA)

În rol de miner

Londra (MF) - Elton John (59 ani) a avut o scurtă apariţie în rolul unui miner din nordul Angliei, într-o reprezentaţie de gală a spectacolului „Billy Elliot - The Musical". „Mi-a făcut plăcere să fiu implicat în realizarea acestui musical", a adăugat cântăreţul. Ca şi Billy Eliott, care evadează din lumea cenuşie a unui oraş minier şi se dedică baletului, John a declarat că muzica a fost „paşaportul său spre o viaţă mai bună şi mai împlinită". Profiturile rezultate din acest spectacol au fost donate asociaţiei de caritate The Place2Be, care lucrează în beneficiul copiilor defavorizaţi din Marea Britanie, inclusiv cu cei din fostele comunităţi miniere.

Nobelul kazah

Almaty (MF) - Săptămânalul kazah Vremia a sugerat, ieri, că actorului britanic Sacha Baron Cohen ar putea să i se atribuie o prestigioasă recompensă culturală, premiul „Tarlan", echivalenta premiului Nobel, pentru reclama pe care a făcut-o Kazahstanului prin personajul său Borat, un jurnalist rasist şi homofob. Premiul „Tarlan" a fost creat în 1999 de oameni de afaceri care au dorit să sprijine ta-lentele artistice şi ştiinţifice ale Kazahstanului. În urmă cu un an, guvernul kazah l-a ameninţat pe Cohen că îl va acţiona în justiţie deoarece personajul Borat prezenta Kazahstanul drept o ţară înapoiată.

O pereche rară de gemeni, lei albi, s-au născut în urmă cu nouă săptămâni la Mogo Zoo, Sydney. (Foto: EPA)

Medicament anti-carie

Los Angeles (MF) - Un medicament inteligent antimicrobian, care ucide bacteriile care trăiesc în placă şi împiedică dezvoltarea cariilor, a fost dezvoltat de o echipă de cercetători americani. Antibioticele tradiţionale nu sunt foarte eficiente în eliminarea bacteriei Streptococcus mutans care intră în componenţa plăcii bacteriene pentru că acestea ucid şi bacteriile „prietenoase", favorizând apariţia unor noi infecţii orale. Profesorul Wenyuan Shi de la Universitatea din California, Los Angeles, a creat un medicament antimicrobian care nu atacă bacteriile „prietenoase". Shi este de părere că astfel de medicamente antimicrobiene ar putea fi dezvoltate în viitor pentru a elimina infecţii ale urechii, vaginului sau tractului intestinal.

Bilanţ final: 23 de victime

Bilanţul exploziei de la mina poloneză aparţinând companiei KW a ajuns la 23 de victime.

Lumânări la intrarea în mină (Foto: EPA)

Varşovia (MF) - Toţi cei 23 de mineri blocaţi în subteran, într-o mină de cărbune din sudul Poloniei, au murit ca urmare a exploziei de marţi, a anunţat ieri dimineaţă Zbigniew Madej, purtător de cuvânt al companiei KW, proprietara minei. „Trupul neînsufleţit al celui de-al 23-lea miner a fost descoperit de echipele de salvare", a afirmat Madej.

În noaptea de marţi spre miercuri, şase cadavre au fost scoase la suprafaţă şi alte două descoperite de echipele de salvare, înainte de a întrerupe cercetările miercuri, din cauza riscului unei noi explozii. Madej a amintit că temperatura la locul exploziei era de 1.000-1.500 de grade Celsius, „condiţii comparabile doar cu războiul". Aceasta este una dintre cele mai grave catastrofe miniere din Europa, cu cel mai mare număr de victime din Polonia din 1979, când 34 de mineri au murit într-o explozie de la Dymitrow, la Bytom (Silezia).

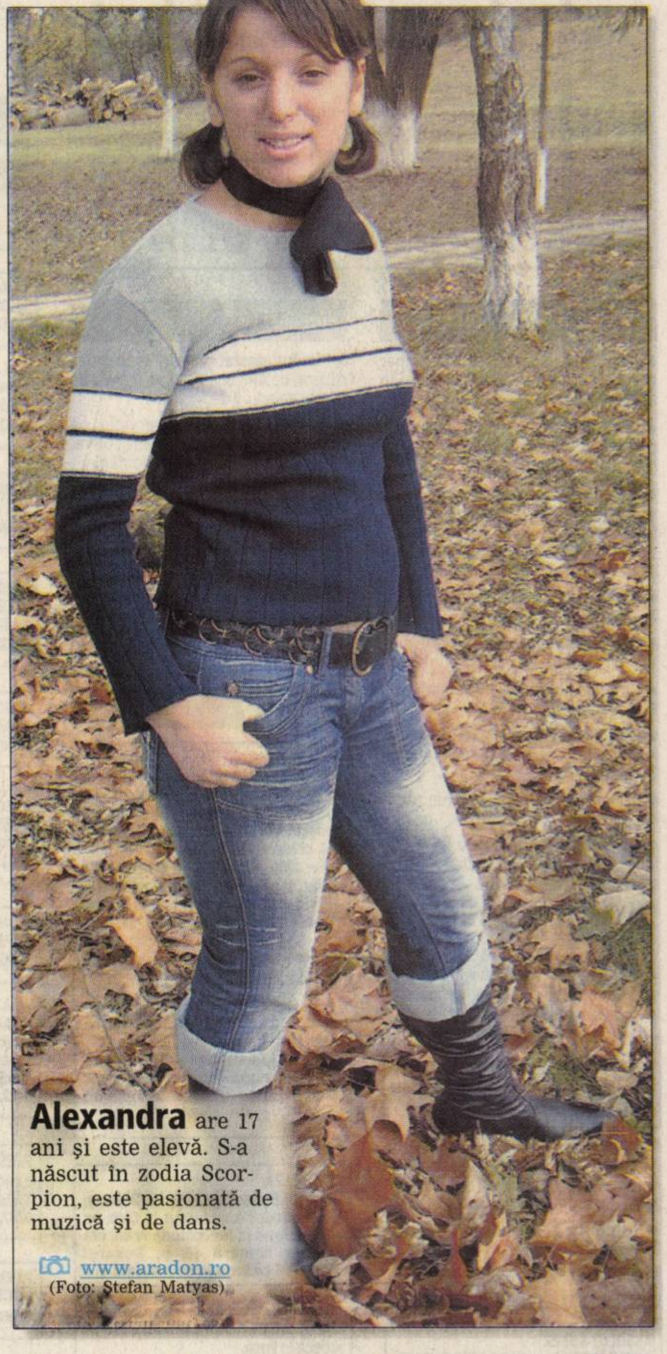

Alexandra are 17 ani şi este elevă. S-a născut în zodia Scorpion, este pasionată de muzică şi de dans.

www.aradon.ro (Foto: Ştefan Matyas)

Telescop la 4.580 de metri

Un telescop gigantic va da detalii despre originea Universului, în statul Puebla din Mexic.

Mexico City (MF) - Un telescop gigantic construit pe vârful unui vulcan stins din statul Puebla, Mexic, a fost inaugurat de preşedintele mexican Vicente Fox. Telescopul, care seamănă cu o antenă gigantică de satelit, va capta undele radio care există în spaţiu de aproape 13 miliarde de ani. Este construit la o înălţime de 4.580 de metri, pe vârful vulcanului Sierra Negra. Antena telescopului are un diametru de 50 de metri şi este cea mai mare de acest tip din lume. „Telescopul ne va ajuta să facem descoperiri fundamentale despre formarea şi evoluţia galaxiilor, despre formarea şi evoluţia stelelor şi despre originea Universului", a declarat directorul Institutului naţional de astrofizică, Jose Guichard. Cercetătorii spun că acesta este cel mai important proiect ştiinţific şi tehnologic din istoria Mexicului. Large Millimeter Telescope (LMT) a costat 120 de milioane de dolari şi a fost finanţat parţial de Statele Unite.

Telescopul (Foto: EPA)

Nominalizaţii FTV Fashion Awards

În cadrul Bucharest Fashion Week se vor acorda premiile din modă şi modelling.

Creaţie Botezatu din colecţia „Vrăjitoare" (Foto: EPA)

Bucureşti (MF) - FTV Fashion Awards vor fi acordate în cadrul Bucharest Fashion Week, ce va avea loc în 27-29 noiembrie, la World Trade Center. Premiile în modă şi modelling răsplătesc şi încurajează cele mai bune prestaţii ale designerilor, modelelor, fotografilor de modă, stiliştilor, revistelor de modă şi stil din România.

Cei mai buni în 2006

Nominalizaţii sunt: cel mai bun make-up artist: Miki Puran, Narcisa Şimandan, Anamaria Gorgoneţu; cel mai bun hairstilist: Laurent Tourette, Cristi Pascu, Alina Cârtu; cel mai bun fotograf de modă: Vali Călinescu, Marius Bărăgan, Alex Gălmeanu; cel mai bun stilist: Maurice Munteanu (Elle), Silvia Şerban (The One), Ramona Voicu (Beau Monde); cea mai bună copertă de revistă: The One, Elle, Beau Monde; cea mai bună emisiune de stil: „High Life" (B1 TV), „Zodia Fluturelui" (Euforia), „Esentze" (B1 TV); cel mai bun creator de pret-a-porter: Ingrid Vlasov, Deverra, Ersa Atelier; cel mai bun creator de avangardă: George Hojbota, Laura Olteanu, Rita Mureşan; Tot atunci va avea loc şi concursul Top Model România.

Evenimentul este organizat de ANAM România, Asociaţia Designerilor din România (ADR) împreună cu Fashion TV Paris. Festivalul face parte din circuitul internaţional, alături de Milano Fashion Week, Paris Fashion Week, Londra Fashion Week şi Madrid Fashion Week. Vor participa aproximativ 30 de creatori români, printre care Cătălin Botezatu, Ingrid Vlasov, Laura Olteanu, Rita Mureşan şi Mihai Albu.

Vedeta, la masă cu sărmanii din LA

Actorul Kirk Douglas a luat prânzul cu persoanele fără adăpost din Los Angeles.

Los Angeles (MF) - Actorul american Kirk Douglas a participat la un prânz organizat cu ocazia Zilei Recunoştinţei, oferit de asociaţii umanitare câtorva sute de persoane fără adăpost, la un centru din Los Angeles. „Este o zi minunată şi sunt împreună cu persoane din toate religiile şi din diverse rase", a declarat Douglas, unul dintre marii actori de la Hollywood, după ce a ajutat voluntarii să servească hrană persoanelor fără adăpost, alături de primarul oraşului Los Angeles, Antonio Villaraigosa.

Prânzul anual al asociaţiei Mission din Los Angeles este organizat cu o zi înainte de Ziua Recunoştinţei, când americanii se adună în familie pentru a consuma curcan umplut în memoria unei recolte bogate din timpul primilor colonişti care au venit în America. Kirk Douglas va împlini 90 de ani în decembrie. Tată al actorului Michael Douglas, Kirk a primit în 1996 premiul Oscar pentru întreaga carieră.

Miniaturi. Artistul Yan Minyi şi-a prezentat colecţia de mobilier în miniatură, Ming-style, în Wuhan, China. (Foto: EPA)

ADEVĂRUL

Cotidian independent Arad

16 pagini | SÂMBĂTĂ, 25 NOIEMBRIE 2006 | 80 bani (8.000 lei)

Anul XVIII, nr. 4991

E-mail: adevaruldearad@informmedia.ro; publicitate.adevarul@informmedia.ro; micapub.adevarul@informmedia.ro

Azi: 40 oferte de locuri de muncă Pag. 15

37 de zile până la aderare

COMENTARIUL ZILEI

Dacă nu de ruşine, poate de teamă

TRISTAN MIHUŢA
tristan.mihuta@informmedia.ro

Audierea de către procurorii DNA a consilierilor municipali în „afacerea Elecon" readuce în discuţie moralitatea acestui corp legislativ. De doi ani şi jumătate, în CLM Arad s-a încropit şi funcţionează o maşină de vot care, ca orice maşină, funcţionează după cum a fost programată, mecanic, fără a încerca să facă deosebirea între bine şi rău. CLM Arad, prin majoritatea care s-a constituit, ne-a arătat că votează tot ce i se pune înaintea ochilor. E drept, au fost respinse vreo două-trei procente de hotărâre, dar edilul-şef, om tenace, a revenit cu ele, după ce, în prealabil, i-a convins pe cei îndărătnici să voteze.

De la „afacerea Recons" şi până astăzi, maşina de vot iraţională a validat multe proiecte de hotărâre care nu-i fac cinste. Cu excepţia unei minorităţi, mereu aceeaşi, grosul consilierilor au ridicat mâna cu obedienţă, şedinţă de şedinţă. Să fie proşti aceşti majoritari, să nu priceapă ei despre ce-i vorba în proiectul de hotărâre, unde se separă legalitatea de ilegalitate? Nu ştim să posede cineva din acest „corp" majoritar certificat de iresponsabil. Să fie, atunci, superficiali, să nu-şi facă ei timp să aprofundeze lucrurile? Se poate. Dar, în acest caz ei sunt nedemni de funcţie, de încrederea cetăţeanului care i-a votat. De ce ar fi superficiali, de ce nu şi-ar bate ei capul cu legalitatea actelor pe care le votează în cadrul şedinţelor CLM? Fie din comoditate, fie dintr-o pornire servilă faţă de executiv, respectiv faţă de edilul-şef, Gheorghe Falcă. De ce ar fi servili? Care ar fi mobilul? Ar fi destule. Este suficient să observăm „traiectoria" acestor consilieri de la alegerile locale încoace şi vom constata că „devotamentul" lor n-a rămas nerăsplătit, că modalităţile de-a recompensa acest servilism sunt numeroase şi, de aceea, servilismul este unul condiţionat.

Ar fi de dorit ca măcar acum, de la această întâlnire nas în nas cu procurorii DNA, maşina de vot să se facă ţăndări şi consilierii care o compun să-şi redobândească demnitatea, raţiunea, responsabilitatea. Dacă nu de ruşine, măcar de teamă.

Luptă la vârful PSD

Confruntarea Mircea Geoană – Sorin Oprescu pentru şefia principalului partid de Opoziţie din România intră în linie dreaptă. Totuşi, un sfert dintre pesedişti nu l-ar vota pe nici unul dintre cei doi.

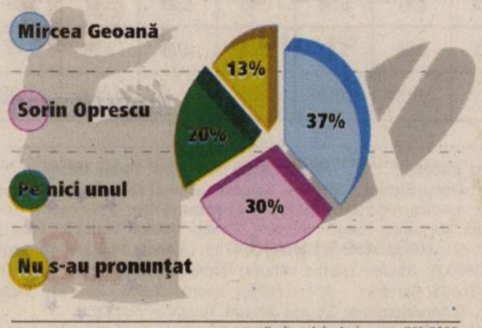

Grafica: Adevărul, sursa: GSS 2000

Conferinţă Judeţeană fără miză

■ PSD Arad şi-a desemnat delegaţii la Congres şi a completat golurile din conducere.

SIMION TODOCA
simion.todoca@informmedia.ro

Arad - Întrucât conducerea centrală a respins cererea arădenilor de a organiza, în cadrul Conferinţei Judeţene Extraordinare, şi alegeri pentru funcţia de preşedinte, lucrările au decurs într-o atmosferă absolut paşnică. Pe lângă dezbaterile pe marginea programului „România Socială" şi a propunerilor de modificări la statut, au mai fost pe ordinea de zi completarea structurilor de conducere în urma migrării unor PSD-işti şi desemnarea delegaţilor la Congresul Extraordinar din 10 septembrie. Pe lângă cei 17 înlocuitori ai „migratorilor", în Consiliul Judeţean au mai intrat încă patru persoane, Consiliul lărgindu-se de la 37 la 41. Au fost completate, de asemenea, Comitetul Executiv şi Biroul Permanent Judeţean.

Au fost validaţi, fără emoţii, doi noi vicepreşedinţi ai Biroului Permanent Judeţean, Ioan Crişan - primar la Vladimirescu şi Marian Melinte, care este şi vicepreşedinte al organizaţiei de tineret. Fără nici un fel de probleme a decurs şi desemnarea delegaţilor la Congres, în număr de 17, precum şi a candidaţilor pentru Consiliul Naţional.

Pe nouă locuri atribuite Aradului se vor bate 11 candidaţi. Remeţan a avertizat însă că mulţi din cei 11 vor candida degeaba, pentru că este deja sigur că la Congres numărul membrilor Consiliului Naţional se va reduce drastic, Aradul urmând să rămână cu doar vreo trei membri.

(Continuare în pagina 8)

Sărbătoare. Elevii şi profesorii de la Liceul Teoretic „Vasile Goldiş" au sărbătorit, ieri, Ziua Şcolii. Festivitatea a început chiar în faţa liceului, unde elevii au oferit un program artistic variat, pentru colegi, profesori şi invitaţi, după care evenimentele care au marcat Ziua Şcolii s-au mutat înăuntru. / p. 8

Ultima ratificare

Germania a definitivat procedurile de ratificare a Tratatului de aderare a României şi Bulgariei la Uniunea Europeană. Bundesratul, camera superioară a legislativului german, a adoptat legea privind ratificarea Tratatului de aderare cu unanimitate de voturi. Proiectul de lege privind ratificarea Tratatului de aderare a fost aprobat anterior, la 26 octombrie, şi de către Camera Inferioară (Bundestag) a Parlamentului german. Aşa stând lucrurile, cele două ţări candidate au depăşit şi ultimul obstacol în ceea ce priveşte aderarea la data de 1 ianuarie 2007.

În faţa unei partide vitale

Arad (A.H.) - Duminică, de la ora 14, UTA întâlneşte Universitatea Craiova pe propriul teren, având nevoie de toate punctele puse în joc. / p. 9

Raid poliţienesc

Arad (C.T.) - Serviciul de Poliţie Rutieră împreună cu Registrul Auto Român, Autoritatea Rutieră Română şi Administraţia Naţională a Drumurilor au organizat o acţiune pentru verificarea în trafic a conducătorilor auto şi a autovehiculelor. Această acţiune, la care participă aproximativ 50 de agenţi de poliţie, are loc pe DN7 (Arad-Hunedoara), DN69 (Arad-Timiş) şi pe DN79 (Arad-Bihor). Scopul acestei acţiuni este de a depista şi verifica în trafic autovehiculele care transportă persoane şi marfă, de a verifica licenţa de transport, a timpilor de odihnă a conducătorilor auto, a încărcăturii pe osie şi a depăşirii vitezei legale. Au fost depistate persoane care au depăşit viteza legală, care aveau maşini cu număr de înmatriculare fals, probleme la starea tehnică a autoturismului precum şi inspecţia tehnică periodică falsă. Acest control va continua până duminică seara.

Amenzi. Poliţiştii sunt pe fază, plouă cu amenzi.
(Foto: Ştefan Matyaş)

MEDITAŢIA ZILEI

• „Vorbesc esperanto ca un localnic." (Spike Milligan)

CALENDAR

Sâmbătă, 25 noiembrie

• **Astăzi**, Soarele răsare la ora 07 şi 24 de minute şi apune la ora 16 şi 40 de minute. Au trecut 328 de zile din acest an. Au mai rămas 37 zile până în 2007.

• **Praznicul zilei:** Biserica ortodoxă: Sf. Ecaterina din Sinai şi Mercurie; Biserica greco-catolică: Sf. Mare Mc. Ecaterina; Sf. Mare Mc. Mercurie; Biserica catolică: S. Ecaterina de A.

A SOSIT BARZA

• Pleşa Vanessa-Sorana, Gruia Larisa-Lorena, Maliţa Bianca.

AU PLECAT DINTRE NOI

Bacs Ernestin (1936), Reuţ Măriuţa (1924), Şoimoşan Maria (1929), Ştefan Stela (1946), Giurgiulan Angela (1941), Suciu Gheorghe (1929).

PIEŢE, TÂRGURI

• Astăzi este zi de piaţă la Chişineu-Criş, Lipova, Pâncota, Felnac, Grăniceri, Hălmagiu, Moneasa, Pecica, Vărşand, Socodor, Vladimirescu, Zimandu Nou, Covăsânţ. Târguri săptămânale se desfăşoară astăzi la Lipova, Pâncota, Hălmagiu, Moneasa.

ÎNREGISTRĂRI ÎN CAZ DE DECES

• Biroul de Stare Civilă-Decese face înregistrări după următorul program: sâmbătă şi duminică, între orele 9,00-11,00. Tel. 281.850.

TEATRE

• Sâmbătă, 25 noiembrie, ora 19 şi duminică, 26 noiembrie, ora 19, la Sala Studio a Teatrului „Ioan Slavici" se va juca piesa „Poduri peste timp" de R. J. Waller. Regia Alexandra Gandi.

TELEFOANE UTILE

INFORMAŢII TELEFONICE: 056-931; **ROBOT:** 958
APEL UNIC DE URGENŢĂ (SALVARE, POLIŢIE; Pompieri): 112
PRIMĂRIA MUNICIPIULUI ARAD: Program de relaţii cu publicul (camera 5) luni-vineri între orele 8-20. Tel. 284.744; tel. centrală 281.850
SPITALUL CLINIC JUDEŢEAN: 220.000; 220.001; 220.002; 220.003
ADMINISTRAŢIA FINANŢELOR PUBLICE ARAD: Asistenţă contribuabili - telefon 280.633, 280.733, int. 198 (persoane fizice) şi 129 (persoane juridice) int. 166 (relaţii publice) între orele 8,00-16,00. Informaţii suplimentare la www.finantearad.ro
S. C. EON GAZ ROMÂNIA - Sucursala Arad - Dispecerat şi intervenţie telefon 218.928; 256.928; 0357/403.388
DERANJAMENTE CURENT ELECTRIC: 235.991
VERIFICARE METROLOGICĂ ŞI REPARAŢII CONTOARE APĂ: 255.274; 0723-343.976
INFORMAŢII CFR: 231.777
PROTECŢIA CONSUMATORULUI: B-dul Revoluţiei, nr. 50. Telefon: 257.049
DIRECŢIA DE SĂNĂTATE PUBLICĂ - serviciul de permanenţă: 254.438
GARDA FINANCIARĂ: B-dul Revoluţiei nr. 79, telefon: 280.971
INSPECTORATUL TERITORIAL DE MUNCĂ ARAD: Str. Episcopiei nr. 11-13, tel.: 211.762, 211.862, 257.251
AGENŢIA JUDEŢEANĂ PENTRU OCUPAREA FORŢEI DE MUNCĂ: Str. Călugăreni nr. 1A, tel.: 281.998, 214.551,
DIRECŢIA PUBLICĂ DE PAZĂ: tel.: 280.557

„Adevărul" vă ascultă

La telefonul 280.944, între orele 9,00-12,00, redactorul nostru vă stă la dispoziţie.

Arad (C.P.) - Ş.R., din Grădişte: „Soacra mea a luat un împrumut de la Cooperativa de Credit din Gurahonţ, însă, între timp a decedat, iar plata sumei le revine celor doi giranţi. Sunt nemulţumită de faptul că unuia dintrei ei li se reţine din salar 300 de lei, iar la celălalt doar 100 de lei".

Contactat telefonic Marcu Frac, preşedinte în cadrul Cooperativei de Credit Gurahonţ, a declarat: „Noi procedăm conform legii, aceasta prevede faptul că agentul economic trebuie să reţină 30% din salariul giranţilor. Noi însă, nu putem schimba acest lucru".

Maria Georgescu, de pe strada Bobocilor: „Aş dori să aflu unde mă pot adresa pentru a obţine mai multe informaţii cu privire la parcările cu plată". Adresa este: B-dul Revoluţiei, nr. 50, iar programul cu publicul este de luni până vineri, de la ora 8,30 la 17,00, iar sâmbătă, de la 8,30 la 12,00.

A. Utoni, din Arad, doreşte să afle adresa de contact de la Protecţia Consumatorului din Bucureşti.

Adresa este: Autoritatea Naţională pentru Protecţia Consumatorului, Bucureşti, strada Georges Clemenceau nr. 5, Sector 1. Compartiment de informare şi relaţii publice. Tel: (+4021) 315.55.27.

Meteo. Vremea va fi în general frumoasă. Cerul va fi variabil. Vântul va sufla moderat. **Temp. min.: 5° C. Temp. max.: 16° C.**

HOROSCOP

BERBEC (21.03-20.04)
În dragoste, nu vă lăsaţi condus numai de hormoni, mai folosiţi-vă şi mintea.

TAUR (21.04-20.05)
Sunteţi ocupat întreaga zi cu pregătirea unei cine extravagante, pentru dvs. şi persoana iubită.

GEMENI (21.05-20.06)
Într-o discuţie importantă se ajunge cu mare dificultate la mult doritul consens.

RAC (21.06-22.07)
Se pare că v-aţi făcut atât de multe planuri, încât nu veţi reuşi să le realizaţi fără ajutor.

LEU (23.07-22.08)
Ar fi bine ca în această zi să staţi mai retras. Altminteri, puteţi deveni victima unor intrigi.

FECIOARĂ (23.08-22.09)
Trebuie neapărat să vă refaceţi energiile şi puterile. Sunt utile orice metode, însă trebuie să le alegeţi pe cele care vă ajută să arătaţi şi să vă simţiţi excelent.

BALANŢĂ (23.09-22.10)
Bunăvoinţa dvs. îi descurajează pe toţi cei care intenţionează să vă facă concurenţă. Fiţi generos în complimente şi nimeni nu vă va pune beţe-n roate.

SCORPION (23.10-21.11)
Analizaţi-vă relaţiile cu cei din jur. Încercaţi să iertaţi şi să uitaţi vechile certuri şi supărări.

SĂGETĂTOR (22.11-21.12)
La începutul zilei ţineţi-vă în umbră. Prezenţa neobservată vă ajută să descoperiţi multe şi pe mulţi în adevărata lor lumină.

CAPRICORN (22.12-19.01)
Nu prea reuşiţi să intraţi pe frecvenţa de comunicare cu partenerul. Atitudinea dvs. este destul de pragmatică.

VĂRSĂTOR (20.01-20.02)
Ştiţi cum să faceţi bani, să-i păstraţi şi să-i înmulţiţi. Sunteţi frugali şi chiar zgârciţi.

PEŞTI (21.02-20.03)
Aveţi parte de nemulţumiri din partea puţinilor prieteni pe care îi aveţi şi care vă vor surprinde. Unii se vor amesteca, probabil, în viaţa dvs. intimă, ceea ce nu acceptaţi sub nici o formă.

CURSURI

• **Casa de Cultură a Municipiului Arad,** cu sediul în strada Gheorghe Lazăr, anunţă înscrieri la următoarele cursuri: iniţiere calculatoare (Windows, MS Office, utilizare Internet); limba germană, limba italiană, limba engleză, cosmetică, dans, coafură. Înscrierile se fac zilnic la sediul instituţiei, între orele 9-15. Relaţii suplimentare la telefon 211918.

COMENZI TAXI

• ALFA PLUS 949; 349.349
• TAXI ALFA 945; 22.88.88; 25.25.26; 0723-200.301; 0745-50.60.70
• TAXI ARAD 940; 0722-755.440; 0740-252.101
• STAR 212.222; 0722-361.011; 0745-645.645
• FAVORIT 280.000; 281.111; 0740-083.333; 0724-409.992
• EUROPA 275.555; 0723-677.555; 0744-828.163
• TAXI AZUR 280.705; 280.100; 0722-149.288; 0740-975.568; 230.530; 230.730; 0740-152.828; 0723-062.366
• TAXI VERBIŢĂ 0726-336.969; 0741-200.300; 944

SĂNĂTATE

• **FARMACII:** Farmacia „REMEDIUM" Arad, B-dul Revoluţiei nr. 52-54. Program luni-vineri: 7,30-20,00; sâmbătă 8,00-14,00. Telefon: 233.195. • Farmacia „OMNIAFARM", Calea Aurel Vlaicu, Bl. Z28, cu program zilnic între orele 8,00-22,00. Telefon: 271.724.

• **SPITALUL CLINIC JUDEŢEAN** are un nou număr de telefon: 220.000; 220.001; 220.002; 220.003.

• **URGENŢE STOMATOLOGICE:** Cabinetul de pe str. Crişan (în spate la Gionelli) are program non-stop. Telefon: 253.794.

• **POLICLINICA DR. TURCIN:** zilnic, orele 8-20. Telefon: 285.510, 250.332. Cabinete: cardiologie, interne, chirurgie, chirurgie plastică, boli infecţioase, ginecologie, ORL, oftalmologie, neuropsihiatrie, ecografie, medicina muncii, fizioterapie, fişe auto/port armă.

CINEMATOGRAFE

• **Dacia (280.224):** Răzbunare şi adrenalină (SUA) orele 11; 13,30; 16; 18,30; 21

• **Arta (280.526):** Oraşul pierdut (SUA) orele 15; 17,30; 20

CURS VALUTAR

Astăzi

Denumirea Valutei	BNR	BCR		BRD		San Paolo IMI BANK		Banca Românească		Banca Romexterra		Alpha Bank		Casa Schimb LUXOR	
		C	V	C	V	C	V	C	V	C	V	C	V	C	V
Euro	3,49	3,47	3,54	3,44	3,53	3,44	3,53	3,46	3,52	3,47	3,52	3,46	3,53	3,47	3,49
Dolar SUA	2,66	2,66	2,74	2,64	2,73	2,64	2,72	2,67	2,72	2,66	2,74	2,66	2,73	2,68	2,72
Forint	0,0134	0,0131	0,0140	0,0127	0,0140	0,0125	0,0140	-	-	0,0132	0,0137	-	-	0,0135	0,0138

ADEVĂRUL
Cotidian independent Arad
B-dul Revoluţiei nr. 81, Arad

Publicaţie auditată de BRAT
Tiraj mediu zilnic vândut: 27 845

Director editor: Mircea Ţişcă Secretariat - 281802, fax - 280655
Şef departament difuzare: **Sorina Ambruş - 281797**
Şef departament marketing: **Eugenia Pantea - 281797**
Marea publicitate - 280904, 280943,
Mica publicitate - 210775
Tiparul executat la: SC Inform Media SRL, Calea Torontalului, DN 6, km 5,7, Timişoara

Redactor şef: Alexandru Seres Responsabil de număr: **Tristan Mihuţa**
Redactor coordonator: Doru Sinaci - 280854, **Secretar general de redacţie: Gabriela Groza** - 280854 **Sec. red.:** Monica Ardelean - 280854 **Departamente:** ***Eveniment:*** **Cosmin Mihuţa,** Lucian Şerban, Margareta Szegő - 280003; ***Politic:*** **Simion Todoca** - 280318; ***Economic:*** **Doru Sava,** Gerlinde Knap, Adriana Barbu - 281738; ***Cultură, Învăţământ:*** **Vasile Filip,** Vasile Sărăndan - 280318; ***Social:*** **Tristan Mihuţa,** Romulus Dubăţ, Diana Duţu, Alin Olteanu - 281855; ***Sport:*** **Daniel Scridon,** Adrian Hărţău, Leonard Sfâra - 281701; ***Foto:*** **Ştefan Matyaş,** - 281701; ***Tehnoredactare:*** Ghizela Şerban, Ramona Vidulescu

PE SCURT

• **Controale.** Agenţii de poliţie rutieră au controlat un număr de 1.450 autovehicule, au aplicat 246 sancţiuni contravenţionale pentru încălcarea regulilor de circulaţie, în valoare de 7.495,5 RON, din care 77 pentru depăşirea vitezei legale, au reţinut 3 permise auto şi 5 certificate de înmatriculare.

Paşaport împrumutat

Nădlac (M.S.) - Un vrâncean a încercat să se întoarcă în Italia după ce a fost returnat. Marian F. (29 ani) a prezentat la controlul de frontieră paşaportul fratelui său, pe care l-a luat fără ştirea acestuia. „Constatând că între persoana prezentă în punctul de trecere şi cea din fotografia aplicată în paşaport existau diferenţe de fizionomie, poliţiştii de frontieră au demarat cercetările", spune comisarul şef de poliţie Florin Oprişa, purtătorul de cuvânt al I.J.P.F. Arad.

Minor accidentat

Arad - Un grav accident de circulaţie s-a petrecut, joi, pe strada Conduraşilor. În timp ce conducea un autoturism VW Touran, conducătorul auto Ceviker Suleyman, de 38 de ani, cetăţean turc rezident în România, a surprins şi accidentat grav pe minorul S. Bogdan, de 11 ani. Şoferul a efectuat o depăşire neregulamentară a unui tramvai oprit, accidentând grav pe minorul S.B., care a coborât din tramvaiul oprit în staţie.

Se pregătesc de aderare

Oradea (M.S.) - Poliţiştii de frontieră din Arad, Bihor şi Satu-Mare au participat zilele trecute la un curs de pregătire în Oradea. Din oraşul nostru au plecat la training şefii de sectoare, şefii de puncte precum şi inspectorul şef Ioan Handra.

Poliţiştilor de frontieră li s-a prezentat felul în care se va desfăşura supravegherea frontierei împreună cu autorităţile maghiare; efectuarea controlului în comun, la o singură oprire, cu poliţiştii de frontieră ai statelor vecine; migraţia şi traficul ilegal de persoane; aderarea României la Acordul Schengen şi rolul Punctelor de Frontieră Române în cadrul acestui proces. Începând cu 1 ianuarie 2007, când România va deveni membru cu drepturi depline al Uniunii Europene, controlul de frontieră se va executa în comun de către poliţiştii de frontieră români şi grănicerii maghiari în locurile desemnate, la linia de mijloc a tonetelor, astfel încât călătorii să se oprească o singură dată.

Erată

Dintr-o regretabilă eroare, din articolul „Balul bobocilor la Sever Bocu" au lipsit chiar numele aleşilor de la liceul din Lipova.

Aceştia sunt: miss şi mister boboc - Covaci Angelica şi Morar Alexandru.

CARICATURA ZILEI

Monument pentru pilotul-erou

■ Craterul a fost acoperit în întregime, însă locuitorii din Beliu nu vor să uite de tragedie.

ADRIANA BARBU
adriana.barbu@informmedia.ro

Arad (A.B.) - Ultimele rămăşiţe ale avionului militar MIG 21-Lancer, prăbuşit la Beliu, au luat deja drumul unităţii militare din Câmpia Turzii. Operaţiunile de recuperare a ultimelor rămăşite ale aeronavei s-au încheiat aseară, în jurul orei 21.30. Militarii au încărcat, în două camioane, toate părţile importante din aparatul de zbor, care au fost transportate la unitatea militară. Ba mai mult, ieri, la faţa locului nu mai găseai aproape nici o urmă a tragicului accident, în condiţiile în care locul impactului, un crater adânc de aproape 20 de metri, a fost acoperit în întregime cu pământ. Doar bucăţile de cablu şi metal, desprinse din fuselajul avionului, care au rămas amestecate cu pământul proaspăt excavat, mai amintesc de tragedia aviatică de la Beliu. O zi intreagă aproape, militarii s-au chinuit să scoată şi ultimele rămăşite ale avionului, motorul (ultimul element) fiind îngropat la peste 12 metri sub nivelul solului.

> „ *Acţiunea s-a încheiat, iar groapa a fost astupată*
>
> ADRIAN SOARE "

Prezent la locul dezastrului, comandorul Vasile Coman, din partea comisiei care investighează accidentele aviatice, a explicat, aseară, cum s-a încheiat misiunea de recuperare a avionului: „Am recuperat toate elementele aeronavei, pe care le-am încărcat şi le ducem la unitate. Am săpat până la peste 12 metri, acolo unde se afla motorul.

De obicei, motorul e ultima parte a avionului care se găseşte în astfel de accidente", a declarat militarul. Adrian Soare, şeful secţiei Pompieri Ineu, unitatea care a asigurat iluminatul pentru lucrările de seară, a declarat că „acţiunea s-a încheiat, forţele participante s-au retras, iar groapa a fost astupată".

Cruce cu patru elice

Dacă locul accidentului nu mai aminteşte nimic din tragedia petrecută la Beliu, localnicii din comună nu au de gând să uite rapid prin ce au trecut şi ce puteau să păţească. Pilotul avionului va fi declarat cetăţean de onoare al comunei iar pe locul unde s-a produs impactul cu solul, unchiul pilotului vrea să ridice o cruce cu patru elice şi a fost asigurat de tot sprijinul primăriei.

În plus, locuitorii din Beliu nu au renunţat la ideea de a strânge ajutoare pentru familia lui Dan Ghica. Pentru comisia de anchetă misiunea acum începe: să afle ce s-a întâmpat în cele peste 30 de minute, cât a trecut din momentul în care pilotul a pierdut contactul cu turnul de control şi momentul prăbuşirii. Indiferent de concluzii, pentru localnicii din Beliu, Dan Ghica rămâne erou.

Militarii au şters orice urmă a tragediei de la Beliu; nu însă şi din sufletele locuitorilor din Beliu (Foto: Margareta Szego)

Clădirile istorice se degradează

Arad (A.B.) - Autorităţile arădene sunt conştiente că pot pierde parte din imobilele valoroase de pe centru. Şi nu pentru că acestea vor fi retrocedate foştilor proprietari, ci pentru că pur şi simplu se prăbuşesc. Ieri, viceprimarul Levente Bognar, cel care are în grijă patrimoniul local, a recunoscut, în cadru oficial, faptul că „există un palat la care riscăm să pierdem turla dacă nu intervenim prompt". Şi nu este vorba de o clădire oarecare din Arad, ci de unul dintre cele mai cunoscute palate, situat pe Bulevardul Revoluţiei, colţ cu strada Horea. Clădirea reprezintă, de câţiva ani buni, un risc pentru cetăţenii Aradului, în condiţiile în care diverse ornamente s-au desprins din imobil şi au aterizat pe trotuar. Câteva luni, trotuarul de pe strada Horea a fost împrejmuit cu bandă de protecţie pentru a interzice accesul pietonilor. Se vorbea atunci de realizarea unui tunel din lemn care să ofere protecţie arădenilor care trec prin zonă.

De atunci însă, clădirea nu a mai avut parte de intervenţii. Imobilul aparţinând unui privat, e greu de crezut că Primăria va putea interveni, fără o negociere între părţi. Până atunci, atenţie la clădire!

Turnul clădirii ce adăposteşte McDonald's stă să cadă (Foto: Margareta Szego)

„Cros" pe frontieră

Turnu (M.S.) - În timp ce se întorcea acasă de la serviciu, un poliţist de frontieră a observat o persoană care, după ce a coborât dintr-un taxi în preajma punctului de trecere a frontierei, s-a culcat la pământ. Poliţistul şi-a informat imediat colegii, demarând astfel operaţiunea de urmărire a suspectului. Românul Istvan N. (23 ani) a fugit peste câmp spre linia de frontieră şi a fost prins la aproximativ 200 de metri interior faţă de aceasta.

Adevărul te răsplăteşte cu un Chevrolet Aveo !

Toţi cititorii ziarului Adevărul pot participa la concursul puzzle din perioada 18-29 noiembrie. Trimiteţi cât mai multe taloane şi veţi avea şanse mai mari de câştig!

Ce aveţi de făcut?

• Căutaţi şi decupaţi cele zece piese puzzle ce apar în Adevărul în perioada 18-29 noiembrie!
• Adunaţi toate cele zece piese puzzle!
• Dacă vă lipseşte vreo piesă, puteţi folosi o singură dată cuponul Joker, ce va apărea în data de 4 decembrie.
• Lipiţi pe talon cele zece piese puzzle decupate din ziar!
• Completaţi talonul cu datele dvs. personale!
• Expediaţi talonul prin poştă!
• Talonul trebuie să ajungă la noi până în data de 18 decembrie.
• Scrieţi pe plic "Adevărul te răsplăteşte cu un Aveo!"
• Extragerea câştigătorului va avea loc în data de 20 decembrie, în prezenţa notarului public, la reprezentanţa Chevrolet West din Aradul Nou.

• Trimiteţi talonul din ziarul de vineri, 17 noiembrie 2006, completat cu datele dvs. personale şi cu cele zece piese puzzle (care apar în perioada 18-29 noiembrie) lipite pe verso, la adresa:

Redacţia Adevărul Arad, B-dul Revoluţiei nr. 81 Cod 310130

Această imagine se decupează!

• Taloanele pot fi aduse şi personal la Redacţie. Trimiterea talonului completat şi cu cele zece piese puzzle lipite înseamnă aprobarea condiţiilor participării la concurs. Vă exprimaţi acordul de a fi contactat de reprezentanţii Adevărul, în cadrul acţiunii promoţionale. Premiul nu este transmisibil şi nu se acordă contravaloarea în bani. Acţiunea juridică este exclusă. Nu pot participa angajaţii Inform Media, Chevrolet West şi membrii de familie ai acestora.

PE SCURT

● **Cerşetoare.** Mia R., în vârstă de 19 ani, domiciliată în localitatea Şiria, a fost sancţionată de către jandarmi deoarece a apelat la mila publicului. Astfel, ea va trebui să scoată din buzunar 100 de lei.

SUDOKU

Reguli:

În fiecare bloc sunt câteva cifre între 1 şi 9, stabilite dinainte. Acestea trebuie completate cu cifrele lipsă, în aşa fel încât fiecare număr să figureze o singură dată. De asemenea, cifrele de la 1 la 9 trebuie să figureze o singură dată atât pe rândurile orizontale cât şi pe coloanele verticale ale celor nouă blocuri luate împreună.

ÎNCEPĂTORI

8	6					7		9
	3	9	6				2	8
7			9	5			4	
			4		5	9	3	
		2		7		4		
	9	4	2		3			
	5			4	6			1
6	1				2	8	7	
9		8					6	5

AVANSAŢI

				3		6	5	
6					7	2		
8	9		4		6			
	1	8				7		
4				1				2
	7	2				1	6	
			2		8		7	3
		7	3					1
	4	9		7				

Soluţia jocului din numărul precedent

ÎNCEPĂTORI

7	9	5	1	4	8	6	2	3
8	2	4	9	3	6	1	5	7
6	3	1	5	7	2	4	8	9
9	1	3	7	8	5	2	6	4
2	8	7	6	9	4	5	3	1
4	5	6	3	2	1	7	9	8
3	6	9	4	5	7	8	1	2
1	7	2	8	6	3	9	4	5
5	4	8	2	1	9	3	7	6

AVANSAŢI

5	8	9	4	7	6	3	2	1
3	6	2	9	5	1	7	4	8
4	1	7	8	2	3	5	9	6
9	7	3	6	1	8	4	5	2
1	5	8	2	4	7	6	3	9
6	2	4	5	3	9	8	1	7
8	4	1	7	9	5	2	6	3
2	9	6	3	8	4	1	7	5
7	3	5	1	6	2	9	8	4

Desenează felicitarea de Crăciun a ziarului Adevărul!

Fiecare copil din municipiu sau judeţ poate să ne ajute să avem o felicitare de Crăciun originală, aşa cum le-ar plăcea tuturor colaboratorilor noştri să primească, de sărbători, din partea ziarului Adevărul. Dacă sunteţi copii talentaţi, desenaţi, pe o coală mică de desen, o felicitare de Crăciun după propria voastră inspiraţie.

Desenul va trebui să ajungă la noi până în data de 12 decembrie. Cel mai frumos desen se va transforma într-o felicitare adevărată, pe care, la rândul nostru, o vom trimite, cu ocazia Marii Sărbători a Crăciunului, tuturor colaboratorilor noştri de peste an. Copilul care va desena pentru Adevărul cea mai frumoasă felicitare va primi un frumos cadou de Crăciun. Se vor acorda inclusiv premiile 2 şi 3, care vor consta, de asemenea, în cadouri de la Moş Crăciun pentru copii.

● *Concursul începe ACUM!!! Desenează şi trimite-ne desenul pe adresa Redacţia Ziarului Adevărul, Arad, B-dul*

Revoluţiei nr. 81. Desenul poate fi adus şi direct la redacţie. Scrie pe plic: "Desenează felicitarea de Crăciun!"

● *Avem nevoie de numele, prenumele, vârsta, adresa şi numărul de telefon ale fiecărui participant.*

Cuvinte norocoase!

Concursul "Cuvinte norocoase!" continuă. Completaţi toate integramele din perioada 21 noiembrie-6 decembrie a.c. şi trimiteţi-le, împreună cu un (singur) talon de concurs, pe care îl găsiţi alături, pe adresa Redacţiei (B-dul Revoluţiei nr. 81), până în data de 13 decembrie a.c. Plicurile cu cele 13 integrame completate şi talonul de concurs aferent, completat la toate rubricile, pot fi depuse şi direct la sediul Redacţiei. În urma unei extrageri care va avea loc în data de 14 decembrie a.c., cel mai norocos fidel al integramelor va câştiga un obiect de uz casnic. Extragerea va avea loc în prezenţa unei comisii. La acest concurs nu pot participa angajaţii Inform Media şi nici rudele acestora de gradele I şi II.

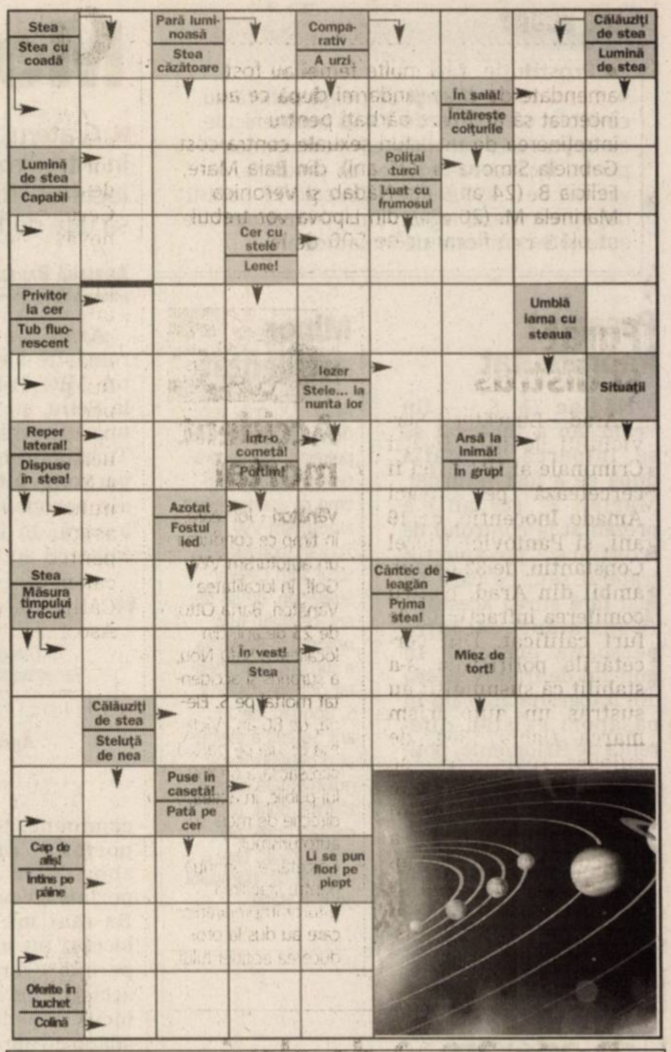

Soluţia integramei din numărul precedent: C – D – MOV – BALENA – OM – RA – URATA – CASALOT – R – CIL – NORI – SA – GM – LO – TREIA – IC – MIA – DUS – O – TRAI – CAR – CA – MEDUZA – A – BU – STIL – TUR – F – CARO – PITAC – SECA

Nume........................Prenume..........................
Adresa...
Tel.........................Localitatea......................
Sunteţi abonat la Adevărul? DA ☐ NU ☐
ADEVĂRUL

PROGRAME TV - SÂMBĂTĂ

TVR 1

7:00 **O noapte de neuitat** (muzical, Italia, 1970). Cu: Romina Power
8:40 **Desene animate. Club Disney**
9:30 **Vreau să fiu... cu Itsy şi Bitsy. Emisiune pentru copii**
10:00 **Joaca de-a poveştile.** Cenuşăreasa.
10:30 **Elefantul cu bulină.** Invitaţi New Star Music
11:00 **Cartea europeană** (r)
12:00 **Meseria, brăţară de aur**
12:35 **O vedetă... populară**
14:00 **Jurnalul TVR. Sport. Meteo**
14:20 **La Urgenţă** (r) (ep. 9). Cu: Florin Piersic Jr., Daniela Nane
15:20 **Cu papucii prin deşert.** (ep. 2)
16:00 **Ochiul magic** (r)
17:00 **Efectul MG**
17:30 **Cinemaniacii.** Prezintă Mădălina Roşca
18:00 **Teleenciclopedia.** Comori ale lumii; Fenomene meteorologice
19:00 **Jurnalul TVR. Meteo. Sport**
20:10 **Surprize, surprize...** Prima parte. Prezintă Andreea Marin Bănică
21:50 **Jurnalul TVR** (r)
22:10 **Surprize, surprize...** Partea a II-a
23:10 **Născut pe 4 iulie** (dramă, SUA, 1989). Cu: Tom Cruise, Raymond J. Barry, Caroline Kava, Josh Evans, Jamie Talisman. R.: Oliver Stone. Anii '60, America. Ron Kovic, un tânăr născut pe 4 iulie, se înrolează voluntar pe frontul din Vietnam.
1:35 **Cartea europeană** (r)
2:30 **Efectul MG** (r)
3:00 **Jurnalul TVR** (r) **Meteo. Sport**
3:50 **O vedetă… populară** (reluare)
5:10 **Profesioniştii** (reluare)
6:05 **Teleenciclopedia** (reluare)

PRO TV

6:30 **O poveste americană: Fievel merge în Vest** (animaţie, SUA, 1991). Voci: John Cleese, Dom DeLuise, Cathy Cavadini. R.: Phil Nibbelink, Simon Wells
8:00 **Ştirile ProTv. Ce se întâmplă doctore?**
10:00 **Casper** (comedie, SUA, 1995). Cu: Christina Ricci, Bill Pullman, Cathy Moriarty. R.: Brad Silberling
11:45 **ProMotor**
12:15 **Campionii - Magazin Champions League**
13:00 **Ştirile ProTv**
13:15 **Dansez pentru tine** (reluare)
17:15 **Mesaje de dincolo** (ep. 8, dramă, SUA, 2005). Cu: Jennifer Love Hewitt, Aisha Tyler, David Conrad. R.: John Gray
18:15 **Stilul Oana Cuzino**
18:55 **Ştiri sportive**
19:00 **Ştirile ProTv. Sport. Vremea**
20:30 **Stăpânul inelelor: Cele două turnuri** (aventuri, SUA, 2002). Cu: Elijah Wood, Ian McKellen, Christopher Lee, Viggo Mortensen, Orlando Bloom, John Rhys-Davis, Hugo Weaving, Liv Tyler, Cate Blanchett. R.: Peter Jackson
0:15 **Tabăra noastră** (comedie, SUA, 2001). Cu: Brad Renfro, Dominique Swain, Keram Malicki Sanchez. R.: Daniel Waters
2:15 **Malibu Express: Iahtul desfrâului** (acţiune, SUA, 1985). Cu: Darby Hinton, Sybil Danning, Art Metrano, Shelly Taylor Morgan, Brett Baxter Clark. R.: Andy Sidaris
4:15 **Tabăra noastră** (r)
6:00 **Stilul Oana Cuzino** (r)

ANTENA 1

6:00 **Stăpânul ţinutului Ballantrae** (aventuri, SUA/Marea Britanie, 1984). Cu: Michael York, Richard Thomas, John Gielgud, Timothy Dalton, Ian Richardson. R.: Douglas Hickox
8:30 **În gura presei,** cu Mircea Badea
9:30 **Casa de piatră**
10:15 **Roata de rezervă**
10:45 **Întâmplări hazlii** (s)
11:30 **Desene animate: Animax; Channel Umptee-3**
12:00 **Desene animate: B-Daman**
13:00 **Ştiri**
13:15 **Felicia** (magazin). Cu: Carmen Moise
14:00 **Jurnalul** (poliţist, SUA, 2001). Cu: Emma Samms, Hannes Jaenicke, Beau Stam, Carolyn Dunn
16:00 **Tablou de nuntă** (r) (divertisment)
18:30 **Săptămâna finaciară**
19:00 **Observator. Sport. Meteo**
20:30 **K19: Submarinul ucigaş** (thriller/dramă, SUA, 2002). Cu: Harrison Ford, Liam Neeson. R.: Kathryn Bigelow
23:30 **Plăcerea de a ucide** (thriller, SUA, 2000). Cu: Eric Roberts, Casper van Dien, Michael Pare, Jennifer Rubin, Catherine Oxenberg. R.: Uwe Boll
1:30 **Concurs interactiv**
2:30 **Experiment mortal** (thriller, SUA, 2002). Cu: Pavan Grover, Michelle Wolff, Mark Voltura, Marco Rodriguez, Lance Henriksen, Dennis Hopper. R.: Thomas J. Wright
4:00 **Întâmplări hazlii** (r)
5:00 **Animax: Aventurile lui Hyperman** (d. a.)
6:30 **Felicia** (reluare)

HBO

6:00 **Selena** (biografic, SUA, 1997). Cu: Jennifer Lopez, Jackie Guerra, Constance Marie
8:05 **Cinema, cinema, cinema**
8:35 **Aproape celebri** (aventuri, SUA, 2000)
10:35 **Peter Pan** (aventuri, SUA, 2003). Cu: Jeremy Sumpter, Jason Isaacs
12:25 **Goana după iubiţel** (comedie, SUA, 2003). Cu: Sofia Veqara
13:45 **Green Day - Live la Milton Keynes** (Marea Britanie, 2005)
14:45 **Cronicile din Narnia: Leul, vrăjitoarea şi dulapul** (aventuri, SUA, 2005). Cu: Georgie Henley, Skandar Keynes
17:05 **Miss Agent Secret 2: Înarmată şi seducătoare** (comedie, SUA, 2005). Cu: Sandra Bullock, Regina King
19:00 **Concert Depeche Mode: Touring the Angel** (Live in Milan Italia, 2006)
20:00 **Tu şi eu** (comedie, Franţa, 2006). Cu: Marion Cotillard, Julie Depardieu, Jonathan Zaccai
21:35 **Renăscut din cenuşă** (dramă, SUA, 2005). Cu: Russell Crowe, Renee Zellweger, Paul Giamatti, Craig Bierko
24:00 **Casa de ceară** (horror, SUA, 2005). Cu: Elisha Cuthbert, Paris Hilton, Brian Van Holt. R.: Jaume Collet-Serra
1:50 **Suspectul Zero** (thriller, SUA, 2004). Cu: Aaron Eckhart, Ben Kingsley, Carrie-Anne Moss. R.: E. Elias Merhige
3:30 **A 16-a rundă** (biografic, SUA, 1999). Cu: Denzel Washington, Deborah Kara Unger, Vicellous Shannon, Liev Schreiber, John Hannah

TVR 2

7:00 Pescar hoinar (reluare) **7:30** Lecţia de... management (reluare). Cu mintea la afaceri **8:00** Povestea de aur (film documentar) **8:30** Megatehnicus **9:00** D'ale lu' Mitică (reluare) **10:00** Natură şi aventură (reluare) **10:30** Uliţa spre Europa **11:00** Proiect IT **11:30** Jobbing (reluare) **12:00** Lumea azi **12:30** Atlas **13:00** Stargate Atlantis (film serial) **14:00** Bazar (reluare) **14:30** De la carte la film (film documentar) **15:00** Via sacra **16:00** Miracole (film serial) **17:00** Fotbal: Farul – CFR Cluj, meci din Liga I – Etapa 17. Transmisiune directă **19:00** Planeta Pământ (film documentar, Marea Britanie, 2006) **19:50** Europa altfel **20:05** Andromeda (film serial) **21:00** Ora de ştiri **22:10** Înger şi demon (dramă, SUA, 2001) **24:00** Transfer (reluare) **0:30** Mica Britanie (film serial, reluare) **1:00** Muzică la Maxim

AXN

7:00 Andromeda (film serial) **7:50** Aventuri Inc. (s) **8:40** Hercule (s) **9:30** Sliders: Lumi paralele (s) **10:20** Vânătorii de comori (s) **11:10** Poliţia portuară (s) **12:00** Calea misterelor (s) **12:50** Sliders: Lumi paralele (s) **13:40** Aventuri Inc. (s) **14:30** Jucătorii (poliţist, SUA, 2003) **15:20** Jucătorii (s) **16:10** Hercule (s) **17:00** Sliders: Lumi paralele (s) **17:50** Agenţia (s) **18:35** Vânătorii de comori (s) **19:25** Survivor: Palau (Reality Show, SUA, 2004) **20:15** Survivor: Palau (Reality Show, SUA, 2004) **21:05** În slujba legii (s) **21:30** În slujba legii (s) **22:00** Un admirator fanatic (thriller, SUA, 1996) **23:55** Justiţie (poliţist, SUA) **0:40** Incredibil, dar adevărat (s) **1:30** Calea misterelor (s) **2:20** Un admirator fanatic (thriller, SUA, 1996) **4:20** Andromeda (s)

PRIMA TV

7:30 Desene animate **8:30** Îndreptar pentru fete zvăpăiate (serial, comedie, SUA, 2005) **9:00** Hugo – gameshow interactiv în direct **10:00** Autoforum **10:30** Sport, dietă şi o vedetă **11:00** Flavours – 3 bucătari (r) **11:40** Tele RON **12:45** Chris Isaak Show (serial) **13:45** Săptămâna nebună (r) **14:45** Gogo Mania (r) **15:20** S.O.S. Salvaţi-mi casa (r) **16:00** Schimb de mame (r) **18:00** Focus **19:00** Camera de râs **19:30** Ciao TV (r) **20:00** Megastar **23:00** Ţintă mobilă (acţiune, SUA, 1996). Cu: Michael Dudikoff **1:00** Secretul Rebeccăi (film erotic)

PRO CINEMA

7:45 Icstrim Tivi (r) **8:15** ProMotor (r) **9:00** Liga juniorilor (r) **9:45** Descoperă România (s) **10:15** Smallville Momente Speciale (r) **11:45** Paradisul pierdut (r) **14:00** Ghici ce-mi place la tine (r) **14:30** Dispăruţi fără urmă (r) **15:30** Verdict: Crimă! (s) **16:30** Astă seară dansăm în familie (comedie, România, 1972) **20:00** Cinema – Entertainment News **20:20** Monk (s) **21:30** Ghici ce-mi place la tine (s) **22:00** Emisiune: CineTePrinde **1:45** Profiler: psihologia crimei (s)

NAŢIONAL

8:00 Ştiri N24 **8:30** Sport **8:45** Revista presei monden N24 **9:00** Robbie (serial, Germania, 2001) **10:00** Dragul nostru Charly (serial) **11:00** Pariu 24 **11:30** Agenţia de turism **12:00** Jolie – Jolie. Prezintă Catrinel Sandu **13:00** Tibanu' **13:30** Pet Zone **14:00** Fotbal Liga I Burger: FC Argeş - Pandurii **16:00** Rosamunde Pilcher – Spinul trandafirului (s) **18:00** Will şi Grace (s, SUA, 1998) **18:30** Ştiri Naţional TV **19:45** Ţara lu' Papură Vouă (divertisment) **20:00** Oameni şi şoareci (dramă, SUA, 1992) **22:15** Jurnalul unui baschetbalist (dramă, SUA, 1995) **0:30** Emmanuelle (s)

ACASĂ

5:00 Poveştiri adevărate (r) **6:00** Rebelde (r) **7:00** Suflete rănite (r) **9:00** Rubi (s., Mexic, 2004) **11:00** Celebritate (s) **13:00** Daria, iubirea mea (r) **14:00** Iubire ca în filme (r) **15:30** Suflete rănite (s) **17:30** Poveştiri adevărate **18:30** Rebelde (s) **19:30** SOS, viaţa mea! (s, Argentina, 2006) **20:30** Africa viselor mele (dramă, SUA, 2000) **22:45** O lume a fiarelor (s, Mexic, 2006) **0:45** Poveştiri adevărate (r) **1:45** Extravaganta Anastasia (s). Cu: Norkis Batista, Juan Pablo Raba, Hilda Abrahams, Dora Mazzone **3:45** Muzica de acasă (r)

M1

6:50 Răsărit de soare **10:00** Sindromul Trianon **10:30** Dunărea, panglica albastră a Europei **12:00** Ideal **12:30** Delta **13:10** Febră musculară **13:35** Steaua oceanului (s) **14:05** Aventurile lui Huckleberry Finn **15:00** Dispăruţi de-acasă **15:25** MaXmotor **15:55** TS **19:00** Pericol de rechini la Hollywood **20:00** Jurnal **20:30** Luxor show **20:55** Loto **21:10** Casa umbrelor (USA-Ang.) **22:10** Marea hoinăreală (av.) **24:00** De la naşterea jazzului până în zilele noastre

HALLMARK

8:00 Insula misterioasă (partea I) (aventuri, SUA, 2005) **10:00** Adevărata dragoste (dramă, SUA, 1982) **12:00** Amy (serial) **13:00** O femeie obişnuită (dramă, SUA, 1991) **15:00** Fiicele lui McLeod (film serial) **16:00** Insula misterioasă (p. I) (aventuri, SUA, 2005) **18:00** Amy (serial) **19:00** Fiicele lui McLeod (film serial, r) **20:00** Doar un vis (satiră, SUA, 2002) **22:00** Evadarea (acţiune, SUA, 1998) **24:00** Risc asumat (dramă, SUA/Canada, 2001). Cu: Chad Lowe, Kelly Rutherford, Sean Patrick Flanery, Arne MacPherson. R.: William A. Graham

INFO TV

9,00 Info Matinal; 10,30 Info 2 - rel.; 11,00 Eliberarea de trecut; 11,45 Biserica şi lumea; 12,30 Videoclipuri; 13,00 Rădăcini şi tradiţii; 13,30 La pescuit şi vânătoare; 14,00 Blanche 15,00 Radical Power - s.; 15,30 Pet-talk show; 16,30 Pro Urbe 17,30 Videoclipuri; 17,45 Lumea adâncurilor; 18,00 Info 1; 18,45 Subiectul zilei; 19,00 Cavaleri şi războinici; 20,00 Arde politica; 21,00 Proces-verbal; 22,00 Info 2; 22,45 Balanţa justiţiei; 23,30 Imposibila iubire - f., AP; 1,00 Infotext

TV 2

7:00 Matineu TV2 **9:50** JETIX **10:15** Gata! Bani! **10:45** Lumea animalelor poznaşe **11:15** Traseul aventurilor **11:45** Bucătăria lui Stahl pentru copii **12:20** Sfatul casei **13:00** Mr. Bean **13:30** Al şaptelea cer (s) **14:20** J.A.G. (s) **15:25** Omul invizibil (SUA) **16:25** Farmece (s) **17:25** Stargate: Atlantis (s) **18:25** Comisarul Rex **19:30** Ştiri **20:00** Magellan **20:30** Activity **21:10** Soldaţii norocoşi (com., Fr.-It., 1975) **23:30** O escapadă super (com., SUA, 2000) **1:30** Scream 2

DISCOVERY

7:00 Curse şi fiare vechi **8:00** Tehnologie extremă **9:00** Maşini pe alese **10:00** Curse. 702 Motoring **11:00** Motociclete americane. O sculă de motocicletă **12:00** Dependenţi de cascadorii **13:00** Curse şi fiare vechi **14:00** Tehnologie extremă **15:00** Vânătorii de mituri. Dacă faci pipi pe şina de tren **16:00** Bărbaţii în alb **17:00** Cum se fabrică **18:00** Discovery Atlas **20:00** Tu alegi azi! **23:00** La un pas de moarte **24:00** Ora Zero. Regele cocainei **1:00** Da Vinci decodificat **2:00** Curse. Vedete şi motoare **3:00** Maşini pe alese. VW Type 25

PE SCURT

• **Prostituţie.** Mai multe femei au fost amendate de către jandarmi după ce au încercat să acosteze bărbaţi pentru întreţinerea de raporturi sexuale contra cost. Gabriela Simona N. (25 ani), din Baia Mare; Felicia B. (24 ani), din Nădab şi Veronica Marinela M. (20 ani), din Lipova vor trebui să plătească fiecare câte 500 de lei.

Furat şi distrus

Arad - Lucrătorii Serviciului de Investigaţii Criminale al IPJ Arad îi cercetează pe Covaci Amado Inocentio, de 19 ani, şi Pantovici Viorel Constantin, de 32 de ani, ambii din Arad, pentru comiterea infracţiunii de furt calificat. Din cercetările poliţiştilor s-a stabilit că susnumiţii au sustras un autoturism marca Dacia 1300, de culoare roşie, care se afla parcat pe strada B. Bartok, din municipiul Arad. Autoturismul a fost compactat la un centru de prelucrare fier vechi de pe raza municipiului Arad, fiind distrus în totalitate.

Accident mortal

Vânători - Joi seara, în timp ce conducea un autoturism VW Golf, în localitatea Vânători, Barta Otto, de 25 de ani, din localitatea Satu Nou, a surprins şi accidentat mortal pe S. Elena, de 86 ani. Victima circula pe partea carosabilă a drumului public, în aceeaşi direcţie de mers cu autoturismul. Cercetările continuă pentru stabilirea tuturor împrejurărilor care au dus la producerea accidentului.

Cerc de calculatoare pentru nevăzători

Arad (D.D.) - Filiala arădeană a Asociaţiei Nevăzătorilor din România, a deschis ieri, la sediul său, un Cerc de calculatoare pentru nevăzători. Dotarea acestuia a fost asigurată de Primăria municipiului care i-a împrumutat asociaţiei, pe perioadă nedeterminată, patru calculatoare. „Îi mulţumim domnului primar Gheorghe Falcă pentru bunăvoinţă şi pentru sprijinul acordat. De asemenea, mulţumim firmei PRINT 4 YOU, în mod special domnului Dan Popa, care ne-a asigurat asistenţa tehnică pentru buna funcţionare a calculatoarelor" - precizează Călin Szilagyi, preşedintele Asociaţiei Nevăzătorilor Arad.

Nevăzătorii vor fi ajutaţi să înveţe cum se „manevrează" computerul

(Foto: Margareta Szegö)

Asociaţia are 1.910 membri arădeni, marea majoritate a acestora având peste 50 de ani. La Cercul de calculatoare sunt aşteptaţi să participe toate categoriile de nevăzători, indiferent de vârstă. Un profesor şi doi specialişti în IT se vor ocupa de „e-pregătirea" nevăzătorilor.

Grevă la Garda Financiară

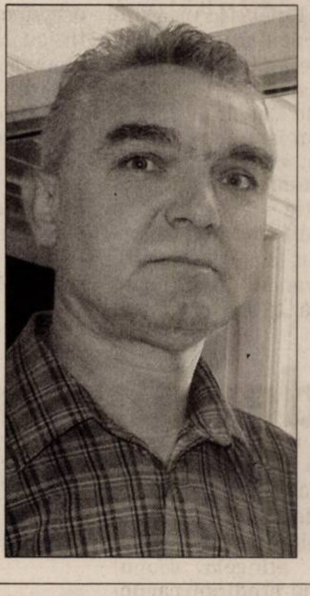

■ **Printre revendicări: eliminarea diferenţelor salariale între cei care au aceeaşi funcţie publică.**

Arad (G.K.) - Funcţionarii publici membri ai Sindicatului Naţional al Funcţionarilor Publici au intrat în grevă de avertisment ieri, începând cu ora 8. În Arad, doar cei 22 de sindicalişti din Garda Financiară au declanşat protestul, fiind singurii afiliaţi la SNFP (ceilalţi funcţionari publici arădeni sunt membri ai SED LEX, respectiv ai Federaţiei Naţionale a Sindicatelor din Administraţia Publică Locală). „Nu am lucrat timp de două ore. Acţiunea de ieri nu a fost la amploarea grevei de avertisment din mai. Revendicările noastre sunt aceleaşi. Din păcate, nici la grevele anterioare nu s-a obţinut nimic, doar promisiuni", spune Eugen Stănean, liderul sindicatului din Garda Financiară Arad.

Revendicări

Sindicaliştii de la SNFP protestează faţă de salariile mici pe care le au şi cer mărirea acestora la minim 800 de lei. De asemenea, ei vor şi elaborarea unei legi unice de salarizare a funcţionarilor, prin care să fie eliminate diferenţele salariale între cei care au aceeaşi funcţie publică. Diferenţierea salarială dintre diferitele categorii de funcţionari publici să se facă în funcţie de complexitatea muncii prestate, prin sporuri specifice. Funcţionarii publici de la SNFP ameninţă că pe 30 noiembrie vor intra în grevă generală.

www.aradon.ro
Aici download comunicat SNFP
http://stiri.aradon.ro

Peste 3.000 de elevi la Târgul Educaţiei

Arad (C.L.) - Pe Bulevardul Revoluţiei, în zona Facultăţii de Drept a Universităţii de Vest „Vasile Goldiş" se afla, ieri, o mare de tineri. Motivul - Târgul Educaţiei Universitare. Ajuns la cea de-a şasea ediţie, târgul a fost deschis, la ora 9, de prof. univ. dr. Iovan Marţian, prorectorul Universităţii de Vest „Vasile Goldiş", de Levente Horvath, subprefect, Marius Göndör, inspector şcolar general la IŞJ Arad.

Târgul prezintă oferta universităţii arădene pentru anul academic 2007-2008, la toate nivelele - licenţă, masterat, şcoala doctorală, informaţii despre cele 10 facultăţi, 37 de specializări, noutăţile pentru anul academic următor (construcţii, arhitectură, optimetrie). „Oferim o imagine globală a universităţii, fiind atenţi şi la nivelul estetic al prezentărilor, care sunt realizate cu mijloace moderne şi reflectă gradul înalt de dotare de laborator", a spus prorectorul Iovan Marţian.

Târgul se adresează elevilor de liceu din clasele terminale, părinţilor, profesorilor. Aceastǎ ediţie a fost deschisă pe tot parcursul zilei de ieri, fiind aşteptaţi peste 3.000 de elevi. Pentru cei din judeţ universitatea a asigurat transportul.

Elevii întreabă, studenţii le răspund

(Foto: Adevărul)

„ADEVĂRUL" ÎNTREABĂ: ***„Ce părere aveţi că locuitorii din Beliu îl consideră pe pilotul avionului MIG, un erou?"***

Este ceva normal. Este o meserie riscantă. Era mai bine să se salveze, dar catapultându-se când avionul era pe câmp, pentru a nu muri nici o persoană.

ELENA IGREŢ (53 ANI), PENSIONARĂ

Mi se pare corect şi normal să îl considere. Nu se ştie exact de ce nu s-a catapultat. A preferat să moară el decât să producă un dezastru. Este într-adevăr un erou.

DOINA MARŞIEU (45 ANI), ECONOMIST

Da, este normal. De ce să nu îl considere? E bine cum a procedat. Este şi un risc al meseriei de a fi pilot de avion, dar s-a sacrificat pentru toţi locuitorii din Beliu.

DANA MORARU (33 ANI), GREFIER

Este un erou absolut. Puţini oameni sunt dispuşi să îşi rişte viaţa pentru a salva alte vieţi. Dacă avionul ateriza pe câmp era bine, că atunci putea să se salveze.

DOINA SUCIU (52 ANI), DIRECTOR

Sunt de acord cu ei, Sau dreptate în a-l considera un erou. Dacă nu îşi risca viaţa se întâmpla o catastrofă. A avut spirit de sacrificiu şi de responsabilitate.

FLOARE TRIFON (58 ANI), PENSIONARĂ

ACCENTE

Europa vrea să ne ia morţii

TRISTAN MIHUŢA
tristan.mihuta@informmedia.ro

Există în această Românie o sărăcie inimaginabilă. Cel puţin în ce ne priveşte, nu ne-am putut imagina că la marginea unui municipiu, cum e Clujul, există asemenea ghetouri ale celor condamnaţi la sărăcie veşnică. Şi totuşi, e aievea. Suntem tentaţi să solicităm vigilenţă din partea administraţiei locale să nu permită dezvoltarea, şi la Arad, a unor asemenea iaduri pe pământ, dar nu asta ar fi soluţia, nu asta ar vindeca atâţia români de sărăcia incurabilă. Că-i ascundem ori ba, săracii există. Şi, din păcate, vor mai exista. • Aflat la Timişoara, preşedintele Traian Băsescu a trecut pe la un spital unde a învăţat tehnici de reanimare. Întrebat de o jurnalistă ce anume a învăţat, domnul preşedinte a invitat-o pe ziaristă să se urce pe masă, dacă vrea să afle. Sigur, cel puţin în prezenţa atâtor oameni, tânăra nu a dat curs invitaţiei preşedintelui, pe care marea parte a presei a considerat-o ca ieşire mârlănească. Noi suntem mai blânzi şi spunem că e tipic băsesciană. • Aşteptând cu nerăbdare inaugurarea patinoarului artificial, câţiva cârcotaşi se interesează dacă s-a eliberat autorizaţie de construcţie pentru acest obiectiv. Întrebarea e cu schepsis, deoarece în zonele inundabile nu se permite construirea de obiective cu destinaţie socială, nici locuinţe, nici alte cele. Deci, cum e? Există ori nu există lege în acest sens? Şi, dacă există, se mai respectă? Încercăm un răspuns: da, există, da, se respectă, însă doar când e vorba de „căţei"; dulăii sar peste acest amănunt.

Auzim că doamna Rodica Borza ar fi renunţat la avocatură şi s-a făcut notar public. Chestiune de rentabilitate sau de rentabilizare a activităţii, nimic altceva. • Mai auzim că în Brazilia bărbaţii care depăşesc 60 de ani primesc viagra în mod gratuit. Numai că pastilele de întrajutorare nu li se dau lor, în mână, ci nevestelor, pentru ca domnii să nu fie tentaţi să le folosească prin vecini. Măsura nu ni se pare eficientă, fiindcă s-ar putea ca tocmai vecina să doneze viagra, în afara căminului. • De anul viitor, adică după aderarea la UE, adio priveghi! Românii nu vor mai putea ţine mortul în casă, ci doar la capelă. Copârşeul va avea obligatoriu trei centimetri grosime, va fi făcut astfel încât să nu poată intra apa în el şi va trebui să aibe giulgiu biodegradabil. Cel puţin aşa ar trebui să se întâmple. • În fine, se mai aude, fiindcă nimic nu există fără să transpire la un moment dat, că următorul şef al Poliţiei Judeţului Arad va fi Teofil Parasca. Nu credeţi? Atunci, să aşteptăm până săptămâna viitoare.

PE SCURT

• **Sfinţire.** Mâine, credincioşii ortodocşi din parohia Vinga sunt în zi de mare sărbătoare. P.S. Timotei Seviciu, episcop al Aradului, va oficia, împreună cu un ales sobor de preoţi, slujba de binecuvântare a lucrărilor la sfânta lor biserică. Preotul Liviu Suciu şi consiliul parohial îi invită pe toţi doritorii la aleasa lor bucurie.

Lansare de carte

Arad (V.F.) - Compozitorul Ovidiu Manole îşi lansează astăzi, ora 11, la Facultatea de Teologie Penticostală „Betania" (Grădişte, str. Vişinului nr. 49-51), cartea „Cantus Cristianus", incursiune în istoria cântării comune „Choralul", o dimensiune muzicală a civilizaţiei occidentale.

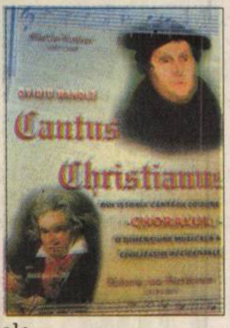

Prezentare accesibilă a circumstanţelor istorice şi teologice care au generat Choralul, a cărui substanţă spirituală a marcat viaţa şi educaţia muzicală a generaţii de credincioşi, lucrarea conţine informaţii de cultură generală şi specială pentru muzicieni, literaţi, teologi, istorici, profesori, studenţi şi elevi.

Lansarea va fi ilustrată cu un program muzical din Luther, Brahms şi Beethoven.

Douăzeci de ani de patriarhat

■ P.F. Teoctist, de două decenii Patriarhul României, a fost între 1962-1973 episcop al Aradului.

Biserica Ortodoxă Română a aniversat, săptămâna trecută, 20 de ani de la intronizarea ca patriarh a Prea Fericitului Părinte Teoctist. La această aniversare Prea Fericitul Părinte Patriarh Teoctist, înconjurat de membri ai Sfântului Sinod, a oficiat Sfânta Liturghie la biserica Sfântul Spiridon Nou.

A urmat un moment aniversar la Palatul Patriarhiei, la care, pe lângă înaltele feţe bisericeşti au participat personalităţi ale vieţii publice româneşti, reprezentanţi ai altor culte din ţară şi străinătate, membri ai corpului diplomatic.

Cu acest prilej a fost vernisată expoziţia de fotografie intitulată "Douăzeci de ani în secvenţe fotografice", cuprinzând momente din slujirea şi lucrarea ca patriarh a Prea Fericitului Părinte Teoctist.

Patriarhia Română a emis o medalie aniversară, dedicată împlinirii a 20 de ani de patriarhat ai Prea Fericitului Părinte Teoctist.

Repere biografice

• 07 februarie 1915 - s-a născut în satul Tocileni, judeţul Botoşani, ca cel de-al zecelea copil al familiei Dumitru şi Marghioala Arăpaşu; • 1912-1927 - urmează cursurile şcolii primare în satul natal; • 1928 - intră ca frate la schitul Sihăstria Voronei; • 1930 - este admis la Seminarul Monahal de la Mănăstirea Neamţ; 1932-1940 - urmează cursurile Seminarului Teologic Monahal de la Mănăstirea Cernica; • 1935, 6 august - depune voturile monahale la Mănăstirea Bistriţa, Neamţ, primind numele de Teoctist; • 1940-1944 - urmează cursurile Facultăţii de Teologie a Universităţii Bucureşti; • 1945, 1 martie - se transferă, la cerere, la Catedrala mitropolitană din Iaşi, în postul de ieromonah; • 1945, 25 martie - este hirotonit ieromonah; • 1946, martie - devine mare ecleziarh al Catedralei Mitropolitane din Iaşi; • 1948 - este ridicat la rangul de arhimandrit; • 1950, 28 februarie - la propunerea patriarhului Justinian Marina este ales episcop vicar patriarhal de către Sfântul Sinod al Bisericii Ortodoxe Române; • 1950-1954 - este rector al Institutului Teologic din Bucureşti; • 1962, 28 iulie - devine Episcop al Aradului, Ienopolei şi Hălmagiului; • 1973, 28 ianuarie - devine Arhiepiscop al Craiovei şi Mitropolit al Olteniei; • 1977, 25 septembrie - este ales Arhiepiscop al Iaşilor şi Mitropolit al Moldovei; • 1981-1982 - numit de Sfântul Sinod ca "locum tenens" pentru scaunul de Mitropolit al Transilvaniei; • 1986, 9 noiembrie - ales Arhiepiscop al Bucureştilor, Mitropolit al Munteniei şi Dobrogei şi Patriarh al Bisericii Ortodoxe Române; • 1986, 16 noiembrie - întronizat în Catedrala patriarhală din Bucureşti.

P.F. Teoctist, Patriarhul României (Foto: FAN)

Avram Iancu. Părintele paroh, Ştefăniţu Muţ şi consilierul judeţean, Ionel Giurgelea sfătuindu-se despre ce mai este de făcut după ridicarea fundaţiei noii biserici ortodoxe din vatra satului. (Foto: FAN)

Evanghelia de duminică

■ Luca 18, v.18 - 27
Pilda dregătorului bobat - păzirea poruncilor.

TEODOR PONEAVĂ
adevaruldearad@informmedia.ro

Episodul evanghelic de azi ne vorbeşte despre un dregător interesat să moştenească viaţa de veci. Iisus îi aminteşte de poruncile Domnului, pe care dregătorul afirmă că le-a respectat cu pioşenie din tinereţe, lucru lăudabil pentru el, care şi-a dat seama, că dacă legile sau poruncile omeneşti le respectăm, cu atât mai mult trebuie să respectăm poruncile divine.

Nimeni nu se mai poate îndoi azi, că cele zece porunci dumnezeieşti sunt marcaje sau busole spirituale prin care ne atingem scopul suprem al credinţei: mântuirea sufletului.

Cele zece porunci, din care se inspiră şi justiţia laică şi morala şi care nu sunt demodate sau anacronice, sunt actuale pentru toate timpurile.

Ne spune prima poruncă din Lege, să nu avem alţi dumnezei afară de Dumnezeul cel autentic. Care este acesta? Cel înfăţişat în Sfânta Scriptură, descoperit nouă prin El Însuşi, prin Moise, prooroci şi alţi bărbaţi aleşi, Unul în Fiinţă, dar întreit în manifestări. Dumnezeu Tatăl, care este creatorul, Dumnezeu Fiul, care este Mântuitorul şi Dumnezeu Duhul Sfânt, sfinţitorul.

> *Ce este imposibil la oameni este posibil la Dumnezeu*
>
> LUCA 18, v.27

A doua poruncă ne interzice închinarea la idoli. Idolii au fost fiinţe sau lucruri închipuite, născocite de o minte bolnavă în perioada Legii Vechi.

A treia poruncă să nu iei numele Domnului în deşert, să nu-l vorbeşti de rău, să nu-l înjuri, să nu spui bancuri despre El, că atunci îţi contrazici sensul gurii, care e acela de a grăi de bine.

Alte porunci ne mai vorbesc despre cinstirea zilei Domnului, despre ascultarea de părinţii trupeşti şi cinstirea care trebuie adusă lor, despre interzicerea uciderii, a desfrâului, a hoţiei, despre poziţia de martor mincinos şi despre nepoftirea la cele care nu sunt ale tale.

„Dacă vrei să intri în viaţă, păzeşte poruncile", ne îndeamnă Mântuitorul. Nu-i vorba de viaţa terestră, ci de viaţa veşnică în care avem perspectiva să intrăm toţi aceia care ne putem declara păzitorii şi împlinitorii acestor porunci.

„Călugărul şi filozoful"

Acesta este titlul celebrei cărţi cuprinzând dialogurile dintre filosoful francez Jean-Francois Revel şi fiul său, Matthieu Ricard, convertit la budism la începutul anilor '60. Într-un stil spumos şi riguros în acelaşi timp (fiul fusese şi el în tinereţe o speranţă în cercetarea biologiei moleculare) cei doi discută despre marile probleme ale existenţei, privite atât din perspectiva religiilor (creştină şi budistă), cât şi a ştiinţelor experimentale.

Pentru pomenirea eroilor

Beliu - La troiţa din faţa bisericii ortodoxe din Beliu se fac ultimele retuşuri. Primarul comunei, dl. Pavel Ţica ne-a spus: „Doream de multă vreme să avem un monument închinat sătenilor noştri care şi-au pierdut viaţa în război. De aceea consiliul local a şi aprobat finanţarea acestor lucrări. Noi sperăm ca de Ziua Naţională a României să sfinţim troiţa într-o ceremonie solemn-creştină".

În memoria eroilor...
(Foto: Ştefan Matyaş)

Victorie în Hristos

JOSEPH BONFORTE
josephbonforte@mail.com

Istoria modernă ne arată cât de uşor poate diavolul să înşele naţiuni întregi, printr-un conducător suficient de viclean ca să promită oamenilor tot ce vor să audă, cum au fost nazismul şi comunismul.

Îndată ce Antihristul va prelua controlul mondial, prioritatea lui va fi „războiul cu sfinţii (creştinii)... ca să îi învingă" (Apoc.13:7), ceea ce înseamnă prigonirea mondială a creştinilor. Va fi o perioadă precum cea din timpul terorii şi masacrului bolşevic împotriva creştinilor din Rusia, dar de data aceasta la scară mondială. Persecuţia, „marele necaz" va fi declanşată când, după cum a spus Iisus, Antihristul va pune „urâciunea pustiirii... în locul sfânt", în Biblie, templul din Ierusalim. (Ezechiel 41:4; Mat 24:15,21; Dan 11:30,31). Această persecuţie nu ar avea o justificare militară sau politică, ci va avea loc pentru că „balaurul (diavolul) a dat puterea sa fiarei (Antihristului)" (Apoc.13:2, 12:9a). De vreme ce acest lider devine ca şi diavolul întrupat, persecuţia creştinilor va face parte din „războiul lui... împotriva lui Dumnezeu" (Apoc.12:7;13:6,7). Cât va dura marele necaz? Iisus a spus că „va fi un necaz aşa de mare cum nu a fost niciodată şi nici nu va mai fi". Atât de groaznic, încât Domnul ne-a spus durata lui exactă: „i s-a dat putere (fiarei/ Antihristului) să lucreze 42 de luni... 1.260 de zile", o lună în calendarul ebraic având 30 de zile (Apoc.13:5; 11:3; Mat 24:21,22).

Dumnezeu va pecetlui 144.000 din cei mântuiţi în Hristos, ca să fie protejaţi în timpul marelui necaz (Apoc. 7:1- 4). Pentru că Antihristul va încerca să distrugă toţi creştinii, Dumnezeu va avea „2 martori", cărora le va da puteri să se apere dacă sunt atacaţi, prin „mistuirea duşmanilor cu foc" şi să „lovească pământul (forţele Antihristului) cu orice fel de nenorocire ori de câte ori vor" (Apoc.11:3-6)

Acest lucru se va asemăna cu nenorocirile pe care Dumnezeu le-a trimis împotriva egiptenilor pentru a-şi proteja poporul de asuprirea lor (Exod cap. 7-12).

Consiliul local al oraşului Ineu,
cu sediul în Ineu, str. Republicii nr. 5, jud. Arad, organizează în data de 07.12.2006, ora 12,00, licitaţie publică pentru vânzarea unui teren în suprafaţă de 4600 mp, înscris în CF 8463 Ineu, cu nr. top 1301.1302/a. 1303/a.1.2.c/1.1. 1/b/1/4/a/2/2/2/3/b/1/2/1/1/1/3/2, situat în Ineu str. Republicii nr. 178.
Documentele de licitaţie se pot achiziţiona la sediul Consiliului local Ineu.
Ofertele se pot depune până în data de 06.12.2006, ora 16,00.
Informaţii suplimentare la tel. 51.15.50.
Primarul oraşului Ineu,
Ing. Nicolae Mehelean

SC VBN Doors SRL
Societate profilată pe producţia uşilor de lemn, angajează:
Tâmplari calificaţi
Firma oferă:
-salarizare foarte bună
-tichete de masă
-transport gratuit la şi de la locul de muncă
CV-urile se pot depune la sediul firmei din Arad, str. Calea Bodrogului, nr 30
Informaţii la tel 0257.733 90 40
(H-70543)

PE SCURT

● **Livrări către Iran.** Rusia a început să livreze Iranului sisteme de rachete sol-aer TOR-M1, au anunţat ieri agenţiile de presă ruse, citând surse militare de la Moscova. Iranul a semnat, în decembrie 2005, un contract cu Rusia pentru cumpărarea a 29 de sisteme de rachete în schimbul sumei de 700 de milioane de dolari, stârnind astfel temerile SUA.

Ajutor suspendat

Viena (MF) - Consiliul Guvernatorilor al Agenţiei Internaţionale pentru Energie Atomică (AIEA) a suspendat joi, pe o perioadă nedeterminată, cererea Iranului de a primi ajutor tehnic pentru construirea unui reactor nuclear, din cauza temerilor că ar putea fi fabricate bombe cu plutoniu. Însă decizia adoptată de Consiliul Guvernatorilor, după o lungă perioadă de disensiuni între ţările dezvoltate şi cele puternic industrializate, a lăsat deschisă posibilitatea unei reviziuri a cererii Iranului pe viitor. Solicitarea Iranului de a primi asistenţă în alte şapte proiecte nucleare, despre care şeful AIEA, Mohamed ElBaradei, susţine că nu prezintă riscul de a fi folosite pentru fabricarea de bombe atomice, au fost aprobate de membrii consiliului.

Mohamed ElBaradei (Foto: EPA)

Moqtada al-Sadr (Foto: EPA)

I-au dinamitat sediul

Bagdad (MF) - Insurgenţii au dinamitat, ieri, sediul mişcării liderului radical şiit Moqtada al-Sadr, de la Baaquba, la nord-vest de Bagdad, la câteva ore după ce paznicii clădirii fuseseră arestaţi de trupele irakiene şi americane. Cu câteva ore înaintea atacului, forţele irakiene şi americane au descins la acelaşi sediu al mişcării şiite, unde au arestat cinci paznici ai clădirii. Mişcarea lui Moqtada al-Sadr a ameninţat, ieri, că se va retrage din guvern şi din parlament dacă premierul Nouri al-Maliki se va întâlni, aşa cum este prevăzut, cu preşedintele american George W. Bush, la sfârşitul lunii noiembrie, în Iordania.

Cu un picior în UE

■ Germania este ultima ţară care a ratificat Tratatul de aderare a României şi Bulgariei.

Bucureşti (MF) - Bundesratul, Camera superioară a Parlamentului german, a ratificat, ieri, cu unanimitate de voturi, Tratatul de aderare a României şi Bulgariei la UE, procesul de aprobare a tratatului de către statele UE fiind astfel finalizat, informează AFP.

„Vineri, 24 noiembrie, Germania a definitivat procedurile de ratificare a Tratatului de aderare a României şi Bulgariei la Uniunea Europeană. Bundesratul, Camera superioară a legislativului german, a adoptat legea privind ratificarea Tratatului de aderare cu unanimitate de voturi", informează un comunicat al MIE remis MEDIAFAX.

Ministrul Integrării Europene Anca Boagiu, care a participat la dezbaterile din forul legislativ german, apreciază că votul „consacră poziţia ţării noastre în marea familie europeană".

„România devine membru cu drepturi depline al Uniunii Europene în perioada în care preşedinţia este deţinută chiar de Germania, fapt care va contribui la evidenţierea poziţiilor ţării noastre în dezbaterile europene, în baza intereselor şi viziunii comune dintre ţara noastră şi Germania", consideră Boagiu, conform comunicatului MIE.

Anca Boagiu afirmă că votul din Bundesrat este o dovadă că România a reuşit să convingă toate popoarele Uniunii Europene de hotărârea de a se adapta rigorilor europene.

De la stânga: preşedintele CE, Jose Manuel Barroso, preşedintele Rusiei, Vladimir Putin, premierul Finlandei, Matti Vanhanen, şi Înaltul comisar pentru Politică Externă, Javier Solana (Foto: EPA)

Summit tensionat UE-Rusia

■ Putin: UE trebuia să discute cu Rusia temele de interes comun privind aderarea României.

Helsinki (MF) - Liderii europeni s-au divizat, ieri, la summitul de la Helsinki, în faţa preşedintelui rus Vladimir Putin, care a reproşat Comisiei Europene că nu a discutat cu Rusia o serie de subiecte de interes comun privind aderarea României şi Bulgariei la UE.

Relansarea negocierilor în legătură cu acordul UE-Rusia este considerat crucial de Bruxelles.

Preşedintele rus, sosit ieri în capitala finlandeză, a făcut tot posibilul pentru a dramatiza situaţia.

Comisia Europeană a confirmat miercuri că Rusia ar putea interzice importul tuturor produselor animaliere de provenienţă europeană, începând cu 1 ianuarie, invocând temeri legate de febra porcină din România şi Bulgaria.

Vladimir Putin nu şi-a asumat această ameninţare, însă a reproşat Comisiei Europene că nu a abordat tema aderării României şi Bulgariei cu privire la o serie de subiecte care sunt în interesul tuturor.

Problemă practică

„Nu este o manevră politică, ci o problemă foarte practică", a precizat el.

El a cerut, de asemenea, Uniunii Europene să negocieze cu Moscova, apreciind că nu există „nici un obstacol imposibil de înlăturat", pentru a rezolva situaţia cu privire la embargoul rus asupra cărnii poloneze, aflat la originea exercitării dreptului de veto de către Varşovia.

„Trebuie să ne aşezăm la masa negocierilor şi să găsim soluţii acceptabile", a declarat Putin.

Finlandezii au propus miercuri să valideze două dintre cele 25 de declaraţii, una prin care se cere Rusiei să ridice acest embargou cât mai repede posibil, cealaltă amintind că negocierile cu privire la parteneriat ar putea fi suspendate în orice moment.

Ei au propus joi adăugarea unei declaraţii poloneze cu privire la importanţa securităţii energetice şi a tratamentului egal al tuturor statelor membre UE de către Rusia, precum şi o formulă care prevede că dacă embargoul rus nu va fi ridicat în 50 de zile, negocierile ar putea fi suspendate.

Fostul spion a decedat

Londra (MF) - Fostul spion rus Aleksandr Litvinenko, spitalizat la Londra, după o posibilă otrăvire, a decedat joi seara. Şi pe patul de spital, Litvinenko a continuat să sfideze Kremlinul, în pofida faptului că efectele otravei misterioase care i-a fost administrată erau tot mai vizibile în cursul nopţii de joi spre vineri.

Vizibil slăbit şi chinuit de durere, el a declarat că este conştient că nu poate câştiga această luptă cu substanţele chimice care îi distrugeau organele vitale, dar a subliniat că adevărul va ieşi la suprafaţă cu sau fără el.

Litvinenko l-a învinovăţit pe preşedintele Vladimir Putin de moartea sa, potrivit unei declaraţii citite de prieteni de-ai săi ieri dimineaţă, după decesul lui.

„S-ar putea să reuşeşti să mă reduci la tăcere, însă tăcerea are un preţ. Te-ai dovedit la fel de barbar şi de crud pe cât pretind cei mai înverşunaţi critici ai tăi", se arată în declaraţia lui Litvinenko.

„S-ar putea să reuşeşti să reduci la tăcere un singur om. Dar în urechi îţi va răsuna până la moarte un cor de proteste din întreaga lume, domnule Putin. Dumnezeu să te ierte pentru ce ai făcut", adaugă textul.

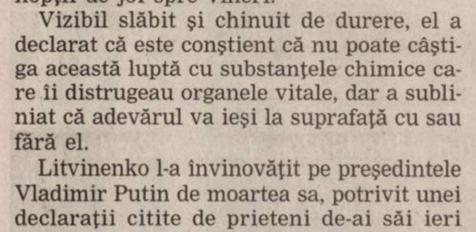
Aleksandr Litvinenko (Foto: EPA)

Armistiţiu respins

Ierusalim (MF) - Grupările armate palestiniene au propus un armistiţiu de încetare a ostilităţilor, arătându-se dispuse să renunţe la atacurile cu rachetă, dacă armata israeliană va pune capăt operaţiunilor din Gaza şi Cisiordania, dar statul evreu a refuzat să accepte această iniţiativă.

„Propunerea se referă la încetarea parţială a ostilităţilor, limitată la lansarea de rachete din Fâşia Gaza, în schimbul unei suspendări totale a operaţiunilor israeliene pe toate fronturile", a declarat purtătorul de cuvânt al preşedinţiei Consiliului israelian de securitate, Miri Eisin. Facţiunile palestiniene sunt dispuse să renunţe la atacurile cu rachetă împotriva Israelului, dacă această ţară pune capăt operaţiunilor sale militare, potrivit unui purtător de cuvânt al Jihadului islamic. „Am discutat pe tema atacurilor cu rachetă", a spus el.

Dublu atentat sinucigaş

■ Doi kamikaze au provocat 22 de morţi şi rănirea altor 26 în nordul Irakului.

Bagdad (MF) - Doi kamikaze, unul într-o maşină-capcană, iar celălalt purtând o centură de explozibili, au provocat, ieri, moartea a 22 de persoane şi rănirea altor 26 în oraşul Tal Afar, situat în nordul Irakului, a anunţat poliţia locală, citată de Reuters.

Atentatele au loc după ce şase maşini-capcană au explodat joi, la Bagdad, provocând moartea a 202 persoane şi rănirea altor 250, în cadrul celui mai sângeros atac de la ofensiva americană din Irak, în 2003.

Oficiali din cadrul spitalului principal din Tal Afar au declarat că au primit 17 cadavre şi 45 de răniţi. Ei au precizat că bilanţul victimelor ar putea creşte.

Poliţia din capitala regională Mosul a anunţat că bombele au explodat într-o piaţă, în apropierea unui târg de autoturisme în aer liber.

Oraşul Tal Afar, situat la graniţa cu Siria, a reprezentat o vreme fieful insurgenţilor sunniţi cu legături cu al-Qaida. El a fost dat ca exemplu, anul trecut, pentru succesul operaţiunilor militare americane împotriva insurgenţilor.

Violenţele au produs însă diviziuni în cartierele mixte, cu sunniţi şi şiiţi, care sunt acum împărţite pe considerente confesionale.

Michael Stone a fost imobilizat (Foto: EPA)

Parlament evacuat

Belfast (MF) - Clădirile Parlamentului Irlandei de Nord au fost evacuate, ieri, după ce un bărbat a aruncat un pachet în direcţia personalului de securitate, la intrarea în imobilul în care politicienii participau la o reuniune de lucru.

Michael Stone, un fost membru al grupărilor paramilitare probritanice, a fost imobilizat de agenţii de pază, în timp ce clădirea era evacuată.

Incidentul a avut loc în condiţiile în care liderii nord-irlandezi discutau mecanismele de revenire la un guvern autonom. Perspectivele formării unui asemenea guvern s-au diminuat, Partidul Unionist Democratic (DUP) anunţând că nu este pregătit să numească un lider care să participe în structurile autonome.

Michael Stone a aruncat un pachet într-o zonă de securitate de la intrarea în Parlament, strigând că este o bombă. Din pachet ieşea fum şi se vedeau scântei. Pe zidul din faţă al clădirii au fost scrise cu roşu cuvintele Sinn Fein IRA.

Stone a fost implicat în trecut într-un atac comis în 1988, la Belfast, la înmormântarea a trei membri ai Armatei Republicane Irlandeze. În atac a fost ucis un membru IRA şi doi civili.

Stone a fost condamnat la închisoare pe viaţă, dar eliberat în virtutea Acordului din Vinerea Mare, care a deschis drumul soluţionării conflictului nord-irlandez.

Cea mai vârstnică

Ierusalim (MF) - O bătrână care a detonat joi, la Gaza, încărcătura explozivă pe care o avea asupra sa, rănind uşor doi soldaţi israelieni, a devenit cel mai vârstnic atacator sinucigaş palestinian.

Fatma Omar An-Najar a comis primul atentat sinucigaş revendicat de Hamas în ultimii doi ani. Aripa armată a grupării a precizat că aceasta avea 57 de ani, însă familia femeii a afirmat că aceasta ar fi avut 68 de ani.

Israelul a precizat că soldaţii săi au observat-o pe femeie şi au lansat o grenadă oarbă, determinând-o să detoneze mai devreme explozibilii.

Atentatele sinucigaşe comise de femei sunt un fenomen rar în conflictul israelo-palestinian, însă luna aceasta au avut loc două astfel de atacuri. Trimiterea femeilor în apropierea câmpului de luptă pare să reprezinte o schimbare de tactică.

Opt palestinieni au fost ucişi joi, în cea de-a doua zi a unei operaţiuni militare israeliene de amploare din nordul Fâşiei Gaza.

ADEVĂRUL Cotidian independent Arad
MARE Publicitate: 08.00-19.00 Tel: 280904
MICA Publicitate: 08.00-19.00 Tel:210775
Preluarea anunţurilor pentru următoarea zi se face până la ora 16.00
După ora 13 se percepe TAXĂ DE URGENŢĂ

PE SCURT

- **Platformiştii.** Astăzi, în Sala 70 a Consiliului Judeţean, „platformiştii" care nu mai sunt în PNL se întâlnesc cu Theodor Stolojan şi Valeriu Stoica. Cu toate că valul de excluderi ale celor care împărtăşesc şi susţin pe faţă ideile celor doi a încetat la centru, rămâne de văzut câţi liberali arădeni vor avea curajul să vină la întâlnire. Chiar dacă pe faţă organizaţia arădeană este total de partea lui Tăriceanu, în culise sunt destui „stolojenişti" care abia aşteaptă să se întâmple ceva la centru pentru a putea reacţiona şi ei.

Căldură mai ieftină

Arad (A.G.) - Partidul Conservator critică autorităţile municipale care au ridicat preţul energiei termice încă din luna noiembrie. „Noi susţinem în continuare ideea că municipalitatea ar trebui să se implice mai mult pentru ca arădenii să suporte mai uşor cheltuielile de întreţinere" spune Gheorghe Ghilinţă, liderul organizaţiei municipale a PC. În urma unor calcule pentru a găsi o soluţie cât mai ieftină pentru arădeni, dar şi pentru a găsi fondurile necesare autorităţilor pentru acoperirea cheltuielilor, Ghilinţă a subliniat că „în mod cert arădenii ar putea plăti un cost mai mic al facturii pe tot parcursul sezonului rece, cu condiţia ca Primăria să facă acest calcul".

Abţinere

Arad (A.G.) - PRM s-a abţinut, miercuri, de la votul pentru legea europarlamentarilor. Senatorul Aurel Ardelean ne-a declarat că „deşi legea este importantă, odată cu intrarea României în structurile europene, ea a prezentat foarte multe lacune care trebuie remediate până la ajungerea ei în Camera Deputaţilor". Mai departe, Ardelean a subliniat că: „PRM nu a votat această lege fiindcă se adresează partidelor politice care trebuie să îşi desemneze reprezentanţii, iar noi ne-am abţinut de la vot întrucât UDMR e considerat partid politic, deşi legal nu este înscris pe lista partidelor politice".

Poetă. Rafaela Guran, elevă în clasa a XII-a la Liceul „Vasile Goldiş", şi-a lansat, ieri, de ziua şcolii, volumul de versuri şi eseuri „Criza(ntemă) în detalii". (Foto: FAN)

Gheretele, demolate în vară

Arad (A.B.) - Opt locaţii pentru gherete şi nu cu zecile, câte sunt în prezent. Aşa trebuie interpretată, potrivit Primăriei, propunerea din proiectul de hotărâre amintit, ieri, de ziarul Adevărul. Soarta celorlalte gherete alimentare şi nealimentare din oraş va fi pecetluită, în condiţiile în care proiectul va trece de votul aleşilor locali. Ce se va întâmpla exact cu ele, dacă vor fi demolate şi cum, se va decide, potrivit purtătorului de cuvânt al Primăriei, Valer Mărginean, în şase luni de la punerea în aplicare a hotărârii! „Este vorba de propunerile executivului în vederea aplicării regulamentului privind activităţile comerciale din oraş. E vorba de cinci amplasamente, opt locuri pentru gherete alimentare şi nealimentare, pentru că în oraş există o serie întreagă de magazine şi pieţe destinate acestor produse. Nu vrem să transformăm Aradul într-o imensă gheretă". Valer Mărginean mai susţine şi faptul că proiectul stă 30 de zile la transparenţă şi dacă, în acest interval, arădenii vor veni cu alte propuneri, acestea vor fi analizate. Un alt motiv invocat de Primărie pentru reducerea drastică a numărului de gherete din oraş are totul de a face cu condiţiile igienico-sanitare.

Conferinţă Judeţeană fără miză

■ PSD Arad şi-a desemnat delegaţii la Congres şi a completat golurile din conducere.

☛ (Urmare din pagina 1)

Nicolaescu, neagreat

Atmosfera liniştită a fost doar puţin tulburată de anunţul că Sergiu Nicolaescu şi-a cerut transferul de la Organizaţia din Bucureşti la cea din Arad şi vrea să fie delegat la Congres. Senatorul Vasile Dâncu, reprezentantul centrului, care a condus şedinţa, a precizat din capul locului că nu i se pare normal ca Sergiu Nicolaescu să fie delegat în dauna unui membru al PSD Arad. Tocmai din acest motiv a supus la vot acceptarea lui Sergiu Nicolaescu ca delegat din partea Aradului numai dacă Bucureştiul va accepta mărirea numărului de delegaţi la 18, în loc de 17. Chiar şi în aceste condiţii au fost 16 voturi împotrivă şi peste 20 de abţineri.

Muscă - pe baricade

Cu toate că fostul preşedinte Dimitrie Muscă nu a fost prezent, fiind plecat în Israel, Florin Remeţan a supus la vot ca acesta să rămână membru al Biroului Permanent Judeţean. S-a aprobat în unanimitate, lucru care demonstrează că Muscă se bucură în continuare de simpatie. Una peste alta, Vasile Dâncu a lăudat prestaţia PSD-iştilor arădeni, lăudând în mod special echipa, coordonată de interimarul Remeţan, care a alcătuit strategia de consolidare a organizaţiei judeţene.

Conferinţa Judeţeană a PSD a decurs în deplină armonie (Foto : Ştefan Matyaş)

Fără miracole la patrimoniu

Arad (A.B.) - Cel mai important reprezentant al Asociaţiei Oraşelor Culturale Europene (AVEC), din care face parte şi Aradul, Christian Mourisard, preşedintele acestui organism a fost prezent în Arad. Oficialul francez a prezidat şedinţa AVEC, la care au participat oficialii arădeni, reprezentanţii Primăriei, directorii de instituţii culturale arădene, dar şi oficiali din Braşov şi Constanţa, singurele două oraşe ce şi-au făcut loc alături de Arad în AVEC. Discuţiile purtate s-au axat pe încercările autorităţilor locale de a salva patrimoniul cultural, pe planurile şi strategiile elaborate în acest scop şi pe zecile de probleme cu care se confruntă în această încercare. Viceprimarul Levente Bognar a prezentat şi un bilanţ al activităţilor întreprinse din momentul în care Aradul a devenit membru AVEC şi până în prezent, bilanţ care, din păcate, a trecut în contul Aradului mai multe încercări nefinalizate şi puţine reuşite. Lupta e grea pentru toţi, fapt recunoscut şi de Christian Mourisard, care susţine că problema în această chestiune e cu atât mai dificilă cu cât aici ar trebui să fie vorba de „o luptă comună şi o viziune comună, ceea ce e greu de atins".

Salvarea monumentelor istorice a adunat la Primărie o serie de oameni de cultură şi personalităţi (Foto: Ştefan Matyaş)

ARAD ONLINE www.aradon.ro
Aici mai multe foto şi video
http://stiri.aradon.ro

Ziua Liceului „Vasile Goldiş"

Arad (C.L.) - Liceul Teoretic „Vasile Goldiş" îşi sărbătoreşte ziua în ultima vineri a lunii noiembrie. De aceea, ieri, în faţa liceului era o mulţime de elevi, se auzeau cântece şi din când în când se vedeau dansuri, toate acestea realizate de elevii liceului, pentru colegi, profesori, invitaţi. Cuvântul de deschidere a aparţinut directoarei şcolii, prof. Doina Cheta. Printre elevi s-a făcut remarcată şi prezenţa unei micuţe în costum popular, fiica directorului educativ, Gabriel Iazbinschi, care este nelipsită de la evenimentele şcolii.

De ziua şcolii s-au inaugurat noi spaţii - amfiteatrul, biblioteca, laboratorul de ecologie. De asemenea, elevii s-au întrecut la concursul istoric „Vasile Goldiş în memoria contemporanilor". Activităţile au continuat în clase, fiecare din cele 28 de clase având o activitate specifică - „Citate celebre", „Şeherezada: 1001 de ceaiuri", „Fructe şi vitamine", „Însemne cercetăşeşti" şi multe altele.

ARAD ONLINE www.aradon.ro
Aici mai multe foto
http://stiri.aradon.ro

Talentele liceului

„Vă cunoaşteţi oraşul?"

Jocul de recunoaştere a locului, demarat de ziarul Adevărul în urmă cu o lună de zile, continuă. Şi de data aceasta trebuie doar să recunoaşteţi faţada unei clădiri sau un anumit detaliu din municipiul Arad şi să răspundeţi la întrebarea: „Ce clădire apare în imagine, unde a fost realizată fotografia?" Aşteptăm răspunsurile dumneavoastră până luni, 4 decembrie, când vom extrage, dintre participanţi, câştigătorul unui aparat de uz casnic.

Cititorii care ştiu răspunsul sunt rugaţi să completeze talonul de mai jos la toate rubricile şi să-l trimită pe adresa ziarului Adevărul, B-dul Revoluţiei nr. 81 (sau să aducă talonul direct la sediul redacţiei), precizând pe plic: „Pentru jocul de recunoaştere a locului". Răspunsurile pot fi trimise şi prin e-mail, la adresa adevaruldearad@informmedia.ro; vor fi valide doar răspunsurile corecte însoţite de datele din talonul alăturat: nume, prenume, adresă, număr de telefon, abonat sau nu al ziarului Adevărul.

Întrebare: „Ce clădire apare în imagine?"

Răspuns ....
....
Nume ....
Prenume ....
Adresă ....
....
Abonat Da ❑ Nu ❑
Telefon ....

ADEVĂRUL

ADEVĂRUL
Cotidian independent Arad
SPORT

PE SCURT

• **Dublu eşec.** Juniorii UTA-ei se îndepărtează tot mai mult de locurile care asigură calificarea la turneele zonale, după dubla înfrângere suferită în deplasare, la Golf Timişoara. Cei mari au pierdut 3-0, fără joc, Voinea et company întârziind la meci (!?), iar cei mici, au cedat 1-2, spre nemulţumirea antrenorului Pinţa.

• **Liga I.** Ieri, în primele partide ale etapei a 17-a (ultima din tur): Gloria Bistriţa - Unirea Urziceni 0-0 şi Poli Iaşi - Oţelul Galaţi 1-1.

ALBE ŞI NEGRE

Măruntelu'

DANIEL SCRIDON
daniel.scridon@informmedia.ro

Cu rănile deschise încă după „războiul" pierdut pe Bega, utiştii se află în faţa unui nou examen important: confruntarea cu juveţii din Bănie. Un meci, la capătul căruia ne dorim să-i vedem moaca olteanului-şef, Mititelu, cel care a avut neobrăzarea de a nega evidenţa, anume că UTA este cea mai galonată echipă din provincie. Pentru fostul pompier-bucătar, cifra 4 (patru) - titlurile Ştiinţei, este superioară cifrei 6 (şase) - titlurile „Bătrânei Doamne".

Circar, provocator, înzestrat cu tupeu, boss-ul Craiovei şi-a făcut o pasiune din a se lega de toţi şi toate, pentru a fi băgat în seamă. Cel mai tare îl doare când nu i se răspunde - e cazul conducătorilor arădeni - în stilu-i mitocănesc şi este nevoit să-şi caute alţi „clienţi". Fără replica cărora, ar intra într-o „fantă de lumină" din care n-ar mai putea ieşi. Şi ar trece drept un mărunţel insignifiant prin fotbalul românesc.

Victorios. Roland Zamfirachi (10 ani), sportiv al A.S. Columna, club aparţinând Direcţiei Generale de Asistenţă Socială şi Protecţia Copilului Arad, a cucerit medalia de aur la gimnastică - sol, în cadrul C.N. Special Olympics din Capitală. (Foto: FAN).

In memoriam

A trecut în eternitate Ernest Takacs, figură centrală a tenisului de câmp arădean şi românesc, fost jucător respectiv antrenor cu rezultate deosebite la clubul UTA, unde a activat decenii la rândul, formând generaţii întregi de sportivi. Dumnezeu să îl odihnească în pace! Sincere condoleanţe familiei!

În faţa unei partide vitale

■ De acum, pentru „Bătrâna Doamnă", fiecare meci este precum o adevărată finală.

Arad (A.H.) - Duminică, de la ora 14, UTA întâlneşte Universitatea Craiova pe propriul teren având necesitatea victoriei (în direct pe Telesport). Pe lângă accidentaţii mai vechi, arădenii nu mizează pe Rusu - suspendat, în vreme ce Hora continuă să se pregătească la echipa de juniori. Vestea bună e că Mara s-a antrenat, deci are mari şanse să fie refăcut în timp util după durerile resimţite la călcâi. De asemenea, va reintra Bălan după cumulul de cartonaşe galbene.

Importanţă imensă

Iată cum priveşte „principalul" Lăcătuş situaţia la zi a grupării: „De acum, pentru noi fiecare joc este vital, ca un derby. Trebuie să le abordăm precum pe cele cu Rapid sau CFR Cluj, adică foarte în serios. Au o importanţă imensă. Oltenii şi-au revenit după instalarea lui Ştefan Stoica. Au acordat credit jucătorilor tineri, iar rezultatele nu au întârziat să apară. După ce, la un moment dat erau consideraţi retrogradaţi, parcă au prins aripi în ultimele runde, când au obţinut o serie de succese". Lăcătuş nu a dorit să intre în polemici: „Nu vreau polemici cu Mititelu. Nici cu altcineva care mai bine şi-ar rezolva întâi problemele personale, apoi să vorbească despre fotbal. Respect prea mult Craiova, am avut colegi de acolo la «naţională», aşadar nu este cazul. Aş lovi, astfel, şi în ei, ceea ce nu-mi doresc. Cât priveşte politica de legitimări, nu sunt de acord să transferăm doar de dragul transferurilor. Cred că trebuie să ne orientăm spre fotbalişti sub 25 de ani, care au evoluat deja în Liga întâi. Nu trebuie să devenim un cimitir al elefanţilor, ci să ne gândim la viitor" (n.n. - trimitere inclusiv la Bebe Mitu, cu care nu s-a luat legătura).

> *Nu ştiu de ce a fost suspendat Rusu. Mi-a confirmat că nu a lovit; n-are motive să mă mintă*
>
> **MARIUS LĂCĂTUŞ**

Lăcătuş speră să sărbătorească o victorie alături de public (Foto: Şt. Matyaş)

Bara clarifică

La întâlnirea cu presa a fost prezent, ieri, şi finanţatorul Nicolae Bara, care a adus clarificări în privinţa eventualităţii de a se retrage din funcţie: „Când am venit la UTA, am făcut-o cu un plan de a construi ceva durabil. E primul şi ultimul meu club. În continuare am în vedere o treabă solidă. Evident, atunci când pleci la un drum, iei în calcul şi posibilitatea nereuşitei. Nici eu nu sunt adeptul polemicilor. Mai ales cu oameni pe care nu-i cunosc.

Oricum, e vorba despre instigare la violenţă la domnul Iancu şi aştept ca organismele abilitate să se sesizeze".

DESPRE STADION

Bara vrea ca lumea să vină iar în număr mare la jocuri, fiindcă „s-a cam uitat de cultul UTA". S-a vorbit despre proiectul noului stadion ce s-ar construi cu sprijinul municipalităţii, al partenerilor acesteia, în zona Subcetate. Investiţia se ridică undeva la 30-40 milioane euro. „Vom fi obligaţi să ne aliniem normelor UEFA. Avem nevoie de o bază sportivă modernă" - a subliniat acelaşi Bara.

Voinţa Macea - Victoria Nădlac 3-0 (2-0)

Macea (S.C.) - Pentru că în clasament erau despărţite de un singur punct, disputa dintre cele două echipe putea fi, teoretic, echilibrată. Pe teren, însă, trupa lui Ioan Cora şi-a surclasat adversarul, Dan Cuedan având o materie primă inferioară omologilor săi, tandemul Grad-Stupar.

Gazdele au deschis scorul, în min. 21, F. Pavel şutând imparabil, din lovitură liberă, în vinclul porţii nefericitului Trifoi: 1-0. Tot amfitrionii au fost la cârma partidei şi în restul timpului, Ciba marcând în min. 45, din apropiere, după o centrare a lui Neamţ: 2-0. Nici schimbările efectuate la pauză nu au adus un suflu nou în jocul nădlăcanilor, spre necazul preşedintelui Călin Fătu. Ba, mai mult, în min. 61 Iaroş l-a faultat în careu pe Ciba, penalty-ul fiind transformat de Turcan: 3-0.

Ştefeligă le-a refuzat oaspeţilor bucuria golului de onoare, ratând nepermis în finalul partidei, singur cu portarul Rusu. Măcenii şi-au luat „la revedere" de la un public numeros în cel mai fericit mod posibil, fiind de departe cea mai valoroasă reprezentantă a Aradului în eşalonul trei, în acest tur de campionat.

De partea cealaltă, Dan Cuedan a scos maximum dintr-o echipă „întărită" în vară, cu jucători retrogradaţi din Liga a patra.

Macea: Rusu - Cristea, Gligor, Porumboiu (Stupar), Neamţ, Melnic (Burcă), Turcan, Mureşan, Ciba, Fedor (Fritea), F. Pavel. Nădlac: Trifoi - Vlădău, Iaroş, Pascariu - Românu (Rus), Banilievici, Bozian (Iovanov), A. Pavel, Trif (Gavrilă), Bokor (Ionaşcu), Ştefeligă. Au arbitrat: Cristian Vâlceanu - la centru, Radu Udroiu (ambii din Turnu Severin) şi Cristian Drăghici (Ştei) - asistenţi. Observator FRF: Cornel Pantea-Oradea.

Ciba a fost, din nou, jucătorul esenţial pentru Voinţa Macea (Foto: L. S.)

Gloria Arad - Stil Odoreu 6-1 (3-0)

Arad (L.S.) - La mijlocul săptămânii se spunea că acest meci nu se va disputa, căci echipa oaspete nu va veni la meci. În ziua partidei, toţi ştiau că oaspeţii ajung, dar numărul lor era o enigmă. La stadionul din Micălaca au ajuns 12, adică şi o rezervă, de portar.

Pe acest fond, trupa lui Mihai Petcuţ nu a avut nici o problemă în a se impune, scorul de 6-1 spunând totul.

În plus, spre finalul primei părţi, jucătorul celor de la Stil Odoreu, Jurcă a fost eliminat, aşa că meciul devenea unul fără istoric, oaspeţii alcătuind cea mai slabă formaţie a seriei a VI-a a Ligii a III-a, lucru ce rezultă şi din clasament. Marcatorii meciului au fost A. Mihai (2), Savin, Negru, Tanzer (autogol), Burlan, respectiv Fl. Pop.

Gloria i-a avut în teren pe următorii: Cohan - Olariu, Maghici, Ionele, Savin - Polgar, Drecin, Oprescu, Militaru - Negru, A. Mihai. Au mai jucat: Turcuş, Creţiu, Burlan.

FOTBAL - LIGA A IV-A

Arad (L.S.) - Rezultatele etapei a XVII-a, ultima a turului, în seria a VI-a: Voinţa Macea - Victoria Nădlac 3-0, Gloria - Stil Odoreu 6-1, Unirea Sânnicolau Mare - ACU Arad 2-2, Bihorul Beiuş - CS Ineu 3-1, Liberty Salonta - UM Timişoara 2-1, Olimpia S. Mare - Lotus Felix 1-1, Calor Timişoara - Timişul Albina 6-2. Meciurile Victoria Carei - TIM Giroc şi U. Valea lui Mihai - Someşul S. Mare se dispută astăzi.

Clasamentul

1. Liberty Salonta	17	12	3	2	41-13	39	(+12)
2. Lotus Felix	17	10	4	3	29-10	34	(+10)
3. Calor Timişoara	17	9	4	4	39-19	31	(+4)
4. Voinţa Macea	17	8	6	3	32-19	30	(+3)
5. U. Sânnicolau	17	7	8	2	28-21	29	(+2)
6. Someşul S. M.	16	9	1	6	36-27	28	(+4)
7. Gloria Arad	17	8	2	7	28-26	26	(+2)
8. Victoria Nădlac	17	7	5	5	24-25	26	(-1)
9. UM Timişoara	17	6	5	6	23-15	23	(-1)
10. Timişul Albina	17	6	4	7	29-30	22	(-2)
11. Olimpia S. Mare	17	5	7	5	16-21	22	(-5)
12. TIM Giroc	16	5	6	5	19-21	21	(-3)
13. Bihorul Beiuş	17	7	0	10	29-42	21	(-3)
14. C. S. Ineu	17	4	4	9	22-29	16	(-8)
15. ACU Arad	17	3	5	9	11-24	14	(-13)
16. Victoria Carei	16	3	4	9	12-28	13	(-11)
17. Valea lui Mihai	16	2	5	9	10-30	11	(-13)
18. STIL Odoreu	17	2	3	12	15-43	9	(-15)

PE SCURT

● **Calificare.** Perechea Horia Tecău/Bruno Echagaray (România/Mexic) s-a calificat, joi, în finala probei de dublu din cadrul turneului challenger de la Puebla (Mexic), dotat cu premii în valoare totală de 25.000 dolari. Tecău şi Echagaray au învins, în semifinale, cu scorul de 6-2, 3-6, 10-7, cuplul mexican Santiago Gonzalez/Alejandro Hernandez. (MF)

● **Lucescu, nr. 1 în Turcia.** Tehnicianul formaţiei Şahtior Doneţk, Mircea Lucescu, este în continuare antrenorul cu cele mai bune performanţe înregistrate în LC cu o echipă din Turcia. Lucescu a înregistrat cu Galatasaray şi Beşiktaş o medie de succes de 46% şi s-a calificat cu Galatasaray în premieră în sferturile de finală ale Ligii Campionilor. (MF)

FOTBAL / CUPA UEFA

Rezultate din etapa a III-a a grupelor

Bucureşti (MF) - Rezultate înregistrate, joi, în etapa a III-a a grupelor Cupei UEFA:

Grupa A

AJ Auxerre (Franţa) - Glasgow Rangers (Scoţia) 2-2 (Jelen '31, D. Niculae '75 - Novo '62, Boyd '84)
Maccabi Haifa (Israel) - Partizan Belgrad (Serbia) 1-0 (Anderson '21).
Livorno (Italia) a stat.

Clasament: 1.Glasgow Rangers 7 puncte (3 meciuri), 2.Maccabi Haifa 6 p (3 j), 3.Livorno 1 p (2 j), 4.Partizan Belgrad 1 p (2 j), 5.AJ Auxerre 1 p (2 j).
Etapa viitoare (29 noiembrie): Partizan Belgrad - AJ Auxerre, Livorno - Maccabi Haifa. Glasgow Rangers va sta.

Grupa B

Bayer Leverkusen (Germania) - Tottenham Hotspur (Anglia) 0-1 (Berbatov '35) FC Bruges (Belgia) - Dinamo (România) 1-1 (Vermant '62 din penalti - Niculescu '33). Beşiktaş Istanbul (Turcia) a stat.
Clasament: 1.Tottenham Hotspur 9 puncte (3 jocuri), 2.Dinamo 4 p (2 j), 3.FC Bruges 2 p (3 j), 4.Bayer Leverkusen 1 p (2 j), 5.Beşiktaş Istanbul 0 p (2 j).
Etapa viitoare (29 noiembrie): Dinamo - Bayer Leverkusen, Beşiktaş Istanbul - FC Bruges. Formaţia Tottenham Hotspur va sta.

Grupa C

Slovan Liberec (Cehia) - Grasshopper Zurich (Elveţia) 4-1 (Blazek '6, Zapotocny '21, Papousek '68, Frejlach '88 - Schwegler '9)
FC Sevilla (Spania) - Sporting Braga (Portugalia) 2-0 (Luis Fabiano '40, Chevanton '76). AZ'67 Alkmaar (Olanda) a stat.
Clasament: AZ'67 Alkmaar 6 puncte (2 jocuri), 2.FC Sevilla 4 p (2 j), 3.Slovan Liberec 4 p (3 j), 4.Sporting Braga 3 p (3 j), 5.Grasshopper Zurich 0 p (2 j).
Etapa viitoare (29 noiembrie): Grasshopper Zurich - FC Sevilla, AZ'67 Alkmaar - Slovan Liberec. Sporting Braga va sta.

Grupa D

OB Odense (Danemarca) - RC Lens (Franţa) 1-1 (Grahn '59 - Jemaa '88)
FC Parma (Italia) - SC Heerenveen (Olanda) 2-1 (Budan '24, '73 - Pranjici '21).
Osasuna Pamplona (Spania) a stat.
Clasament: 1.FC Parma 6 puncte (2 jocuri), 2.RC Lens 4 p (2 j), 3.OB Odense 4 p (3 j), 4.Osasuna Pamplona 1 p (2 j), 5.SC Heerenveen 1 p (3 j).
Etapa viitoare (29 noiembrie): Osasuna Pamplona - OB Odense, RC Lens - FC Parma. SC Heerenveen va sta.

Grupa E

FC Basel (Elveţia) - AS Nancy (Franţa) 2-2 (Chipperfield '32, Sterjovski '56 - Kim '31, Berenguer '34)
Feyenoord Rotterdam (Olanda) - Blackburn Rovers (Anglia) 0-0. Wisla Cracovia (Polonia) a stat.
Clasament: 1.Blackburn Rovers 7 puncte (3 jocuri), 2.AS Nancy 4 p (2 j), 3.Feyenoord Rotterdam 2 p (2 j), 4.FC Basel 2 p (3 j), 5.Wisla Cracovia 0 p (2 j).
Etapa viitoare (30 noiembrie): AS Nancy - Feyenoord Rotterdam, Wisla Cracovia - FC Basel. Formaţia Blackburn Rovers va sta.

Grupa F

Sparta Praga (Cehia) - Ajax Amsterdam (Olanda) 0-0
Espanol Barcelona (Spania) - Zulte-Waregem (Belgia) 6-2 (Corominas '9, Pandiani '14, '83, Garcia '19, '27 din penalti, '73 - Matthys '17, D'Haene '62).
Austria Viena (Austria) a stat
Clasament: 1.Espanol Barcelona 6 puncte (2 jocuri), 2.Zulte-Waregem 6 p (3 j), 3.Ajax Amsterdam 4 p (2 j), 4.Sparta Praga 1 p (3 j), 5.Austria Viena 0 p (2 j).
Etapa viitoare (30 noiembrie): Ajax Amsterdam - Espanol Barcelona, Austria Viena - Sparta Praga. Formaţia Zulte-Waregem va sta.

Grupa G

Rapid (România) - Mlada Boleslav (Cehia) 1-1 (M.Constantin '52 - Rajnoch '42) Paris Saint-Germain (Franţa) - Hapoel Tel Aviv (Israel) 2-4 (Frau '14, Pauleta '25 - Toema '2, '6, Badier '44, Barda '57). Panathinaikos Atena (Grecia) a stat.
Clasament: 1.Panathinaikos Atena 6 puncte (2 jocuri), 2.Hapoel Tel Aviv 4 p (3 j), 3. Rapid 3 p (3 j), 4.Mlada Boleslav 1 p (2 j), 5. PSG 1 p (2 j).
Etapa viitoare (30 noiembrie): Mlada Boleslav - Paris Saint-Germain, Panathinaikos Atena - Rapid. Hapoel Tel Aviv va sta.

Grupa H

Fenerbahce Istanbul (Turcia) - US Palermo (Italia) 3-0 (Appiah '19, Lugano '60, Tuncay '83)
Newcastle United (Anglia) - Celta Vigo (Spania) 2-1 (Sibierski '37, Taylor '86 - Cannobio '9). Eintracht Frankfurt (Germania) a stat.
Clasament: 1. Newcastle United 9 puncte (3 jocuri), 2. Fenerbahce Istanbul 3 p (2 j), 3. US Palermo 3 p (3 j), 4.Celta Vigo 1 p (2 j), 5. Eintracht Frankfurt 1 p (2 j).
Etapa viitoare (30 noiembrie): Celta Vigo - Fenerbahce Istanbul, Eintracht Frankfurt - Newcastle United. Formaţia US Palermo va sta.

Notă de trecere şi în Belgia

■ „Dinamo a obţinut o remiză cu FC Bruges, dar ar fi meritat victoria", afirma Rednic.

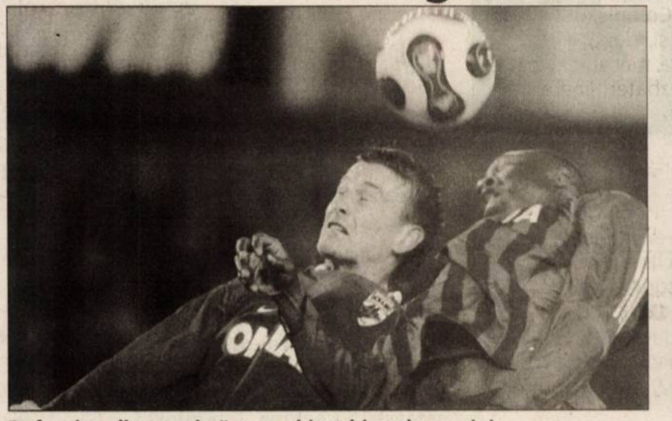
Defensiva dinamovistă s-a achitat bine de sarcini

Mircea Rednic

Bucureşti (MF) - Tehnicianul echipei Dinamo, Mircea Rednic, a declarat, joi, după meciul din deplasare, cu FC Bruges, scor 1-1, din Cupa UEFA, că este mulţumit de rezultatul înregistrat, dar consideră că formaţia sa ar fi meritat victoria în Belgia. „Nu pot să spun că nu sunt mulţumit cu un punct, dar ar fi trebuit să obţinem victoria la câte ocazii am avut. Am luat un gol care putea fi evitat, dar sunt fericit pentru cum au jucat băieţii mei, în condiţiile în care nu am putut să aliniez cea mai bună echipă. Cei care au intrat au demonstrat că se poate conta pe ei, pentru că au făcut un meci foarte bun, unul care a fost de uzură. Urmează meciul cu Leverkusen, pe care trebuie să-l gestionăm foarte bine pentru a ne asigura calificarea în primăvara europeană", a declarat Mircea Rednic.

El a explicat că, deoarece nu ştie să se apere, echipa sa a atacat până la finalul meciului, chiar dacă rezultatul de egalitate o avantaja. „Este meritul jucătorilor, pentru că de fiecare dată când intră pe teren îşi doresc să câştige. Sunt mândru de aceşti băieţi!", a precizat Rednic, declarându-se mulţumit de Blay, Goian şi chiar de Galamaz, cel care a provocat lovitura de la 11 metri, din care gazdele au egalat. Rednic a afirmat că meciul cu Bayer Leverkusen trebuie abordat cu multă inteligenţă, ca unul decisiv. Însă nu a exclus şi o abordare la rezultat a partidei de săptămâna viitoare, de la Bucureşti. „Trebuie să mai începem să şi socotim. Însă nu prea mult, că nu e bine. Românul când se apucă să socotească, nu prea îi iese", a spus Rednic.

Lucescu critică arbitrajul

■ Antrenorul Rapidului consideră că prestaţia brigăzii din Austria a fost execrabilă.

Bucureşti (MF) - Tehnicianul Răzvan Lucescu a apreciat drept execrabil arbitrajul brigăzii austriece conduse de Ştefan Messner de la meciul Rapid - Mlada Boleslav, scor 1-1, din etapa a III-a a grupei G a Cupei UEFA.

„Arbitrajul mi s-a părut execrabil. Nu vreau să comentez mai mult. Oricum şi dacă a fost gol valabil la Zicu şi dacă nu a fost are mai puţină importanţă. Ruşine este ce a făcut arbitrul în acest joc. Dar nu vreau să spun mai mult", a spus Lucescu.

Lucescu a apreciat drept injust rezultatul de joi, chiar dacă meciul a avut două reprize opuse.

Rezultat nedrept

„Îmi pare rău că nu am luat trei puncte, dar în acelaşi timp îmi pare bine că jucătorii au reacţionat bine după pauză. Am avut un început de meci mai slab, care a fost cauzat şi de bulversarea pricinuită de cele două accidentări, sau poate a fost un moment de neîncredere", a afirmat Lucescu. Tehnicianul crede că greşeala rapidiştilor a fost aceea că nu au avut răbdare. „Oricum greşeala noastră a fost că nu am avut răbdare, am vrut să marcăm repede ca să ne liniştim. Am primit un gol foarte uşor din lovitură liberă, iar în repriza a doua echipa a făcut tot ce a putut pentru a câştiga, a jucat aşa cum trebuia să o facă de la început. Nu ne-a mai rămas acum decât acest egal şi speranţa că vom face o treabă bună la Atena: mergem acolo să jucăm şi să câştigăm, mai ales că noi jucăm destul de bine afară", a subliniat Lucescu. Răzvan Lucescu a afirmat că dacă va câştiga meciul cu Panathinaikos, şansele echipei Rapid de calificare în primăvara europeană vor creşte.

Căpitanul Rapidului s-a accidentat şi a ieşit în prima repriză

„Dacă vom câştiga la Atena, şansele noastre cresc la loc, dacă facem egal aşteptăm alte rezultate. Dar în acest moment încă depindem de noi. Şi azi am fi meritat să câştigăm, dar mingea nu a vrut să intre în poartă. În plus ei au avut şi un portar într-o zi foarte mare, norocoasă", a spus Lucescu.

Finală românească în UEFA

■ Gigi Becali îşi doreşte ca Steaua să joace ultimul act al Cupei UEFA cu rivalii de la Dinamo.

Becali îşi doreşte o finală UEFA între Steaua şi Dinamo (Foto: EPA)

Bucureşti (MF) - Finanţatorul Gigi Becali a declarat, ieri, că şi-ar dori ca Steaua să joace finala Cupei UEFA împotriva formaţiei Dinamo şi nu doreşte să întâlnească o echipă din România până în ultima fază a competiţiei. „Nu vreau să ne batem români cu români. Vreau să învingă şi Steaua, şi Dinamo, să facem furori în Europa. Nu ar fi o mândrie pentru mine să ne eliminăm între noi. În finală mi-aş dori să jucăm cu Dinamo", a spus Becali. El consideră că Steaua nu putea face mai mult în grupa E a Ligii Campionilor. „În privinţa parcursului european sunt foarte mulţumit. Poate puţin mai mult, dar nu mai mult decât primăvara europeană în Cupa UEFA. Era greu să laşi acasă pe Lyon şi Real. Suntem deja calificaţi şi mai avem un meci de distracţie la Lyon. Obiectivul nostru este să câştigăm la Lyon. E vorba şi de 600.000 de euro, nu ne jucăm aşa cu banii. Rivalele noastre, Dinamo şi Rapid, mai au puţină mămăligă de mâncat. Nu mă interesează dacă se califică sau nu", a afirmat Becali. Finanţatorul FC Steaua a declarat că echipa „roş-albastră" mai are nevoie de 2-3 jucători pentru a juca finala Cupei UEFA.

Coeficienţi UEFA

Bucureşti (MF) - România a reuşit să micşoreze diferenţa care o separă de Portugalia în clasamentul coeficienţilor UEFA, cu 0,333 puncte, după disputarea partidelor din această săptămână în cupele europene. Cele trei egaluri obţinute de Steaua, Rapid şi Dinamo au adus României un punct, în timp ce cele cinci formaţii portugheze au adunat 0,666 puncte, prin două victorii (Benfica - FC Copenhaga 3-1 şi ŢSKA Moscova - FC Porto 0-2). România şi-a mărit avantajul cu 2,596 puncte faţă de Olanda în clasamentul coeficienţilor, profitând de parcursul slab al echipelor din această ţară.

Britanicii, pe val în UEFA

Bucureşti (MF) - Patru echipe britanice au obţinut deja calificarea în 16-imile Cupei UEFA, după etapa a III-a a fazei grupelor disputată joi: Tottenham Hotspur, Newcastle United, Blackburn Rovers şi Glasgow Rangers. Tottenham, la fel ca Newcastle, a obţinut a treia victorie în grupa B, din care face parte şi Dinamo, din tot atâtea meciuri.

Tottenham s-a impus pe terenul unei obişnuite a cupelor europene, Bayer Leverkusen, datorită golului lui Berbatov, fost jucător la echipa germană. Newcastle a învins Celta Vigo cu scorul de 2-1, în grupa H, în timp ce Blackburn Rovers a remizat, scor 0-0, cu Feyenoord în grupa E şi a profitat de egalul dintre FC Basel şi Nancy, scor 2-2, pentru a-şi asigura calificarea. Nici elveţienii (două puncte), care nu mai au decât un meci de jucat, nici Wisla Cracovia (niciun punct din două meciuri), nu-i mai poate ajunge.

Mijlocaşul

formaţiei Arsenal Londra, Alexandre Hleb, a fost desemnat jucătorul anului în Belarus. Fotbalistul în vârstă de 25 de ani a primit pentru a patra oară această distincţie oferită de specialişti şi de jurnalişti din Belarus.

(Foto: EPA)

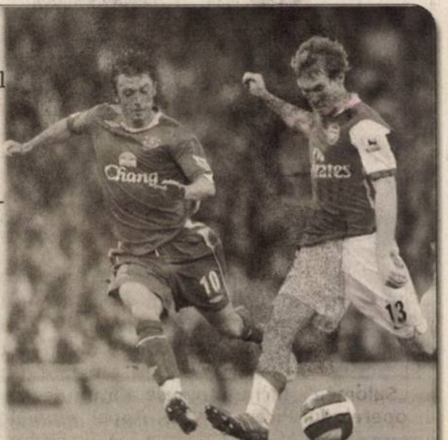

PE SCURT

• **Dezbatere şi film.** Cercul de psihologie socială aplicată, condus de conf. univ. dr. Dan Aurel Banciu, se va întruni şi luni, 27 noiembrie, la ora 18,00, în Complexul M (Micălaca), Etajul II, sala 88 şi, după vizionarea filmului „Portocala mecanică" de Stanley Kubrik, vor urma dezbateri libere pe tema „Control social, libertate, adolescenţă şi devianţă." Invitatul serii va fi psiholog Dana Popa de pe lângă Inspectoratul de Poliţie al Judeţului Arad.

În cinematografele arădene

La DACIA: Răzbunare şi adrenalină.

Regia: Mark Neveldine, Brian Taylor. În rolurile principale: Jason Statham, Amy Smart.

Un asasin (Jason Statham) este informat că o otravă i-a fost injectată în corp şi il va ucide atunci când bătăile inimii vor ajunge la un anumit nivel.

Acum el trebuie să-i găsească pe cei care sunt răspunzători de acest lucru şi să-i omoare înainte ca otrava să-l omoare pe el...

La ARTA: Oraşul pierdut.

Regia: Andy Garcia. În rolurile principale: Dustin Hoffman, Andy Garcia.

În Havana, Cuba, la sfârşitul anilor '50, o familie înstărită, având un fiu mare proprietar de cluburi, este prinsă în tranziţia violentă de la regimul opresiv al lui Batista la guvernul marxist al lui Fidel Castro. Regimul lui Castro duce la fuga proprietarului de cluburi la New York. Filmul este un portret al evenimentelor care au precedat şi urmat revoluţiei lui Castro. O dovadă de dragoste din partea lui Andy Garcia - actor, scenarist şi regizor.

Liber la Montréal

Montréal (C.L.) - Artistul arădean Florian Liber expune la finele acestui an în oraşul în care trăieşte şi lucrează în prezent, Montréal (Canada). De mâine până în 22 decembrie, lucrările lui vor putea fi văzute la Centrul de Artă Alternance din metropola canadiană. Florian Liber îmbină diverse tehnici, sugestia fiind cea a unei lumi în care metropola şi energiile ritualice generează o forţă nebănuită.

„Salomée", lucrare expusă alături de operele lui Picasso, Miro, Appel, Riopelle

„Un premiu este şi o povară..."

■ La o ceaşcă de cafea cu poetul Ioan Matiuţ, pasionat, în timpul liber, de vânătoare şi pescuit.

LIA FAUR
adevaruldearad@informmedia.ro

Adevărul: ***Vânătoarea poate fi un pretext pentru poezie?***

Ioan Matiuţ: Este adevărat, la vânătoare trebuie să ucizi animale. Dar, cred că este cinism să condamni pe cel care ucide animale atunci când tu însuţi consumi carne, iar în spatele fiecărei îmbucături stă o scenă sângeroasă. În comparaţie cu ce se întâmplă într-un abator, vânătoarea este o competiţie în care şi vânatul are o şansă, iar vânătorul trebuie să fie performant pentru a câştiga.

Cum nu scriu o poezie lacrimogenă, romantică ci una existenţială, crudă, în care viaţa şi moartea sunt într-o perpetuă şi dură dispută, experienţa vânătorii mă provoacă.

Adevărul: ***Ce imagini aţi „vânat" în ultimul timp?***

Ioan Matiuţ: Recunosc că sunt pasionat de vânătoare şi pescuit. Am înlocuit undiţa şi puşca cu camera video, vânând imagini interesante şi inedite pentru emisiunea „La vânătoare şi pescuit", pe care o realizez la o televiziune locală.

Este fascinant să devoalezi intimitatea lumii vânătorilor şi pescarilor, plină de aventură, inedit şi farmec.

Adevărul: ***La Câmpina se împuşcă premii?***

Ioan Matiuţ: În fiecare an, la începutul lunii noiembrie au loc, la Câmpina, Galele Asociaţiei Presei Literare şi a Editurilor din România (APLER). Aici se acordă şi premiile asociaţiei, structurate pe secţiuni: Revista de cultură a anului, Editura anului, Autorul anului şi Graficianul de carte al anului. Ele se acordă pentru prestaţiile literare din anul anterior galei, conform nominalizărilor pe care le fac redacţiile revistelor de cultură, membre ale asociaţiei. Urmare acestor voturi, se face un clasament al celor nominalizaţi. Apoi, un juriu format din redactori şefi de reviste culturale validează câştigătorii şi acordă premiile. Am avut plăcuta surpriză ca, în urma cumulării voturilor, să fiu declarat de juriu „Autorul anului 2005" pentru cartea de poezie „déja vu", apărută la editura Dacia, în colecţia „Poeţii urbei". Acest premiu mă onorează, cu atât mai mult cu cât printre nominalizaţi se află nume importante: Ion Ianoşi, George Vulturescu, Robert Şerban etc.

Este al doilea premiu de anvergură care îmi este acordat pentru această carte, după cel obţinut anul trecut la Festivalul Internaţional de Poezie "Emia" de la Deva, dar şi cel mai important. Este totodată şi o povară, pentru că mă propulsează în atenţia vieţii literare, obligându-mă să confirm încrederea şi girul celor ce au avut încredere în poezia mea.

Adevărul: ***Ce propuneţi cititorilor dumneavoastră?***

Ioan Matiuţ: Cred că cititorul de azi şi cel de mâine nu mai are dispoziţie, timp şi răbdare pentru o poezie lungă, explicativă. Încerc să propun o poezie cât mai scurtă şi mai simplă, pentru că simplitatea mi se pare cea mai aproape de fundamental, de esenţe. Nu-mi menajez cititorul, implicându-l în stări şi nelinişti deloc confortabile, în experienţe spirituale unice, tulburătoare. Nu urmăresc un succes facil, de public larg. Cei care îmi apreciază poezia au de regulă o cultură a lecturii poetice.

Ioan Matiuţ sau vânătorul de cuvinte (Foto: V. Sărăndan)

CARTE DE VIZITĂ

Ioan Matiuţ

Născut la 18.12.1956, în Chişineu -Criş, judeţul Arad
Redactor la revista de cultură Arca
Scriitor, Membru al Uniunii Scriitorilor din România
Membru fondator COPYRO
Director al editurii Mirador
Pasiuni: Literatura, turismul, vânătoarea şi pescuitul.
Ultima carte citită: Tsunami (poeme) autor Dan Mircea Cipariu

CRONICA DE CENACLU

Triumful normalităţii

Arad (V.S.) - La ultima şedinţă de lucru a cenaclului Uniunii Scriitorilor, Filiala Arad, a citit poeta Iuliana Petrian, care şi-a motivat astfel demersul scriitoricesc: „Proiectul acestei lecturi a pornit de la ideea unui jurnal care să cuprindă perioada Războiului din Golf, perceput din punctul de vedere al victimelor din Israel. Cartea, aflată în lucru, prezintă reacţiile psihologice ale unei familii, cât şi a unui grup de prieteni din Ţara Făgăduinţei."

Pe marginea celor lecturate, reacţiile au fost cât se poate de diverse. Liei Alb, partea întâi i s-a părut mai elaborată artistic, în timp ce a emoţionat-o poezia „Jurnal", partea a doua i-a amintit mai mult de o tratare reportericească a evenimentelor, iar după gustul lui M. A. Comănici, scrierile poetei surprind sugestiv istoria statului Israel. La rândul ei, Lucia Cuciureanu, a făcut o paralelă interesantă între poezia citită şi „Surâsul Hiroshimei," celebrul (în epocă) poem al lui Eugen Jebeleanu. Nuanţat, ca de obicei, poetul Vasile Dan a pus punctul pe i: „Discutăm aici un text literar şi nu evenimentele din Israel," în vreme ce romancierul Gheorghe Schwartz (în paranteză fie spus, soţul poetei) a salutat şedinţele de cenaclu literar, care îi dau ocazia să discute mai pe-ndelete cu poeta Iuliana Petrian. În încheiere, conducătorul de şedinţă, prozatorul Horia Ungureanu, a tras concluziile care s-au impus: „Întrebarea de bază este dacă textul în sine are valoare artistică şi, hotărât lucru, are!"

La următoarea şedinţă de cenaclu, va citi poeta Paulina Popa, directoarea Editurii „Emia" din Deva.

Poeta Iuliana Petrian, supravegheată discret de către conducătorul cenaclului, prozatorul Horia Ungureanu (Foto: FAN)

Veşnicul Eminescu. În cadrul suitei de manifestări dedicate unirii Bucovinei cu România, poeta Lucilia Dinescu a organizat la Biblioteca Judeţeană „A. D. Xenopol" o întâlnire cu tinerii de la Liceul de Industrie Alimentară, sub titlul „Veşnicul Eminescu". Reamintim cititorilor că pe 28 noiembrie se va sărbători realipirea Bucovinei la patria-mamă.

Intro

Arad (C.L.) - Sunt cinci tineri artişti plastici, mai toţi arădeni, mai toţi au absolvit Universitatea de Arte Plastice din Timişoara în 1999, mai toţi sunt azi doctoranzi. Expoziţia lor de la Galeria Delta, intitulată INTRO, reflectă momentul în care se află fiecare în parcursul lor artistic, şi anume cel în care încă nu au obosit să caute, însă căutarea nu mai e experiment, întâmplare. „Pictura e un lucru al minţii" (Leonardo), a fost ceea ce prof. univ. dr. Cristian Velescu a considerat că îi uneşte pe cei cinci tineri - Cristian Sida, Claudiu Toma, Robert Koteles, Laurian Popa, Cosmin Moldovan (singurul sculptor dintre cei cinci). Fiecare se raportează într-un mod personal la realitatea interioară şi exterioară, la relaţia cu materia, şi nici unuia nu-i lipseşte credinţa în propria viziune. De aceea poate, expoziţia lor emană atâta forţă.

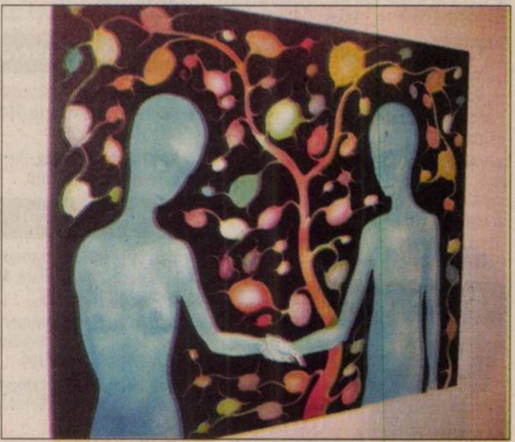

O expoziţie care nu trebuie ratată

Vând ap. 1 cameră (01)

• **1 cameră** în imobil ultracentral, preţ 22.500 Euro. Telefon 0722.488.032.

Vând ap. 2 camere (03)

• **Apartament 2** camere 55 mp, zona Fortuna, 27.000 negociabil şi cu credit, etaj 2/4. 0721.377.191.

• **Apartament 2** camere, 96 mp vedere la bulevard Banc Post. Telefon 0740.137.002.

• **Apartament 2** camere, Alfa, etaj 2, decomandat, 74 mp, îmbunătăţit, 35.500 Eu. Telefon 0743.798.287.

• **Apartament 2** camere, decomandate, ultracentral, superamenajat. Telefon 0357/416752, 0744.764.617.

• **Apartament 2** camere, etaj 3. Telefon 0744.698.813.

• **Apartament 2** camere, etaj intermediar, decomandat, central, zona Maiakovschi, 38.000 euro. Telefon 0744.542.931, 0740.454.519.

• **Apartament 2** camere, G. Coşbuc. Telefon 0744.129.155.

• **Apartament 2** camere, în Micalaca - Voinicilor. Telefon 0722.624.654, 0745.394.012.

• **Apartament 2** camere la Polivalentă şi apartamente 3-4 camere ultracentral. Telefon 0723.513.096.

• **Apartament 2** camere, Micălaca, confort I, etaj 2, 35.000 Euro fix. Exclus intermediari. Telefon 0724.010.961.

• **Apartament 2** camere semidecomandat, amenajat, parter, ideal spaţiu, zona Micălaca - Voinicilor, preţ 40.000 Eu. Telefon 0740.035.860.

• **În Ineu**, apartament 2 camere, decomandat, central, îmbunătăţit. Telefon 0721.870.728.

Vând ap. 3 camere (05)

• **Apartament 3** camere, Alfa, amenajat şi parţial, mobilat, 45.000 Eu. Telefon 0745.070.772.

• **Apartament 3** camere la casă, zona centrală, str. Vicenţiu Babeş 10, preţ negociabil. Telefon 0728.105.030.

• **Apartament 3** camere Micălaca neamenajat, 41.000 Eu. Telefon 0745.070.772.

• **Apartament 3** camere Vlaicu, superamenajat, 43.000 Eu. Telefon 0742.081.883.

Vând ap. 4 camere (07)

• **Apartament 4** camere decomandat et. 6/10, Vlaicu X 16 şi garaj, preţ negociabil. Telefon 275149.

• **Apartament 4** camere, decomandate, Piaţa Agro Vlaicu, Bloc Z 28, etaj 3/8. Telefon 0357/416752, 0744.764.617.

Vând ap. la casă (11)

• **Apartament 4** camere, la casă, ultracentral, etaj 1, proprietate, 166 mp util, 4 geamuri + balcon la stradă, 79.000 Eu. Telefon 0722.786.750.

• **Apartament la** casă central în suprafaţă de 138 mp şi 60 mp, posibilitate spaţiu comercial. Telefon 0740.116.833, 285580.

Vând case, vile (13)

• **Casă,** 3 camere + dependinţe, încălzire proprie, Aradul Nou-Mureşel. Telefon 0744.765.563.

• **Casă,** 3 camere, dependinţe, suprafaţa 562 mp. Telefon 283046.

• **Casă 4** camere, bucătărie, 2 băi, cu toate utilităţile, str. Tiberiu Nr. 1A, suprafaţa totală 750 mp, 65.000 euro, negociabil. Telefon 349941, 0744.531.812, 0745.014.384.

• **Casă cărămidă** renovată, izolată termic + mansardă, Calea 6 Vânători, 65.000 Euro negociabil, 0722.353.495.

• **Casă cu** etaj, str. Clujului nr. 180. Informaţii 0722.419.336.

• **Casă, Episcop** Roman Ciorogariu nr. 86, 1.000 mp teren, construiţi 450 mp, preţ la vedere. Informaţii 0744.568.863.

• **Casă Gai**, 1.000 mp, FS 14, cărămidă, toate utilităţile, 43.000 Euro. Telefon 0746.010.218.

• **Casă în** Bujac 529 mp, 45.000 Euro, negociabil. Telefon 289708.

• **Casă în** curte, central, str. O Goga, P +D, 4 camere, 2 bucătării, baie, toate utilităţile încălzire proprie cu gaz, termopan, curte cu acces auto, 69.000 Euro, negociabil. Telefon 252726, 0720.071.045.

• **Vând (schimb)** casă mare în Aradul Nou, toate utilităţile, aştept variante şi în judeţ. Telefon 0722.247.219.

• **Vilă nouă**, teren 1.022 mp, foarte modernă, foarte negociabil. Telefon 0745.419.458.

Vând case de vacanţă (15)

• **Cabană mare** în Căpruţa 8 camere, bucătărie, baie, suprafaţă teren 6.300 mp. Telefon 0740.310.428, 0724.570.310.

Vând case la ţară (17)

• **Casă comuna** Şeitin 2.150 mp, front stradal 29 m, pomi fructiferi gaz stradal, apă în curte, ieşire pe două străzi. Informaţii Şeitin str. 1 Decembrie nr. 59. Telefon 0723.276.031.

• **Casă cu** grădină în Şiria, Calea Aradului nr. 1547. Relaţii la telefon 531802.

• **Casă în** comuna Semlac nr. 150, 2.880 mp. Informaţii la 0746.035.718.

• **Casă modestă** în Pecica cu teren 900 mp. Telefon 253320, 0722.274.880.

• **Casă P+M**, loc. Zimand-Cuz în roşu. Telefon 0723.664.802.

• **Casă Şag** la principală, 3 camere, utilităţi, vad. Telefon 0748.677.335.

• **În Ineu**, casă, baie, grădină, garaj, trifazic. Telefon 513224.

• **Vând sălaş** în Sântoma 15 km de Arad. Telefon 0744.607.113.

Vând garsoniere (19)

• **Garsonieră, 38** mp, Poetului. Informaţii telefon 0257/251217, 0726.460.010.

• **Garsonieră utilată**, zona UTA, 0742.572.725, 255940, 0745.832.335.

Vând terenuri (21)

• **1 ha** de teren la 500 m distanţă de drumul Arad-Zădăreni, posibilităţi gaz, curent. Telefon 0751.861.977.

1 HECTAR
pământ în Curtici, Asociaţia Muscă şi 2,69 hectare în Macea, acces direct din drumul Macea - Dorobanţi. Posed CF pentru ambele loturi. Informaţii la 242889 şi 0720.430.127.

• **1.000** mp grădină, zona Aradul-Nou, 287416.

• **22.400** mp zona Sere-Grădişte. Telefon 0744.350.815.

• **4,5** ha teren agricol în Dumbravă, cartierul Gai. Telefon 273309.

• **8.600** mp teren Curtici în Asociaţia Musca, 1,20 h teren în oraşul Pecica, 550 mp teren în Arad, str. Gorunului, cartier Grădişte. Telefon 0257/232218.

• **Casă central** amenajată s. util 170 mp. Telefon 0740.035.860.

• **Loc casă** Vladimirescu 530 mp, 11.500 Eu. Telefon 0727.982.469, 0746.057.238.

• **Loc de** casă, 3 Euro/mp la 12 km de Arad. Telefon 0745.333.943.

• **Locuri de** casă în Şofronea, cartier nou, 234970, 0721.576.773.

• **Locuri** pentru locuinţe, suprafeţe de 500 mp, utilităţi apă, gaz, curent, la intrarea în Zimand Cuz. Telefon 0741.150.059, 0722.237.564.

• **Parcele în** ansamblu rezidenţial privat, toate facilităţile, preţ 25.000 euro, negociabil. Telefon 0745.419.458.

• **Teren 25** Eu/mp Vladimirescu - rezidenţial. Telefon 0740.035.860.

• **Teren 3** ha, FS 50 ml, între Arad şi Iratoş, 20.000 Euro. Telefon 0746.010.218.

• **Teren în** jurul combinatului, cu deschidere la drum. Telefon 0727.982.469, 0746.057.238.

• **Teren intravilan** (350 mp). Telefon 0723.640.617.

TEREN LA
centura N-E, Micălaca - Grădişte, S = 1 ha, 4,20 Euro/mp. Telefon 0722.782.353.

• **Teren în** şosea aproape de Zădăreni 1.500 mp şi 19.800 mp. Telefon 0745.638.004.

• **Teren pentru** construcţie casă, 700-1.000 mp, zonă bună în Bujac cu utilităţi la stradă 40 Euro/mp, negociabil puţin, 0744.126.128, 0747.296.207.

• **Teren viticol** 2,4 ha în localitatea Covăsânţ şi 2,4 ha în sat Mâsca. Telefon 0729.397.899.

• **Urgent 6.000** mp teren intravilan, comuna Macea. Informaţii telefon 0257/536479.

Cumpăr terenuri (22)

• **Pământ agricol**, păşune, fâneaţă, livadă, raza municipiului Arad. Telefon 0745.895.483.

• **Teren arabil** şi viticol în localităţile Galşa, Şiria, Mâsca, Pâncota, Măderat, Târnova. Telefon 0729.397.899, 0257/384056.

Vând locuri de veci (23)

• **2 locuri** veci cu bordură, Cimitirul Eternitatea. Telefon 0722.601.516.

• **Două locuri** de veci în cimitirul Eternitatea, 214428, 0727.122.361.

Vând spaţii comerciale (25)

• **HALE** 2.400 mp BIROURI INCLUSE şi 1.200 mp construcţie 2006 la cheie. Telefon 0727.670.937.

• **SPAŢIU COMERCIAL** ultracentral, 70 mp. Telefon 0722.344.810.

Imobile chirii (29)

• **Dau în** chirie apartament 2 camere, etaj 1, ultracentral, Piaţa Avram Iancu. Informaţii 0741.289.475.

• **Dau în** chirie apartament 2 camere, zona 300, mobilat modern. Telefon 0723.447.510, 0728.364.164.

• **Dau în** chirie apartament 2 camere, zona Podgoria. Telefon 276180, 0721.210.030.

• **Dau în** chirie apartament 2 camere. Telefon 0722.348.103.

• **Dau în** chirie apartament cu 2 camere, mobilat şi contorizat, în Grădişte. Telefon 0741.584.346, 0747.331.244.

• **Dau în** chirie garsonieră mobilată central, str. Agnita nr. 22, bl. H. et. I. Telefon 464054.

• **Dau în** chirie locuinţă, zona Podgoria, 252335, 0740.642.277.

• **De închiriat** apartament una cameră, dependinţe, central, contorizat. Telefon 285540.

• **Închiriez apartament** 2 camere, zona Gării, termen lung. Telefon 0744.695.245.

• **Închiriez apartament** 3 camere, Polivalentă urcător, mobilat, garaj, negociabil. 250471, 211131.

• **Închiriez apartament** cu 2 camere, lângă Piaţa Mică. Informaţii telefon 251343, 0357/809882.

• **Închiriez apartament** lux 2 camere. Telefon 0742.081.883.

• **Închiriez casă**, 2 camere, singur în curte, apă, gaz, Aradul Nou. Telefon 0257/230993, 0745.534.927.

• **Închiriez casă** ultracentral pentru sediu firmă. Telefon 0724.303.703.

• **Închiriez demisol** amenajat locuibil, 40 mp str. Eminescu, pretabil sediu firmă. Telefon 0746.509.808, 285541, 0722.417.988.

• **Închiriez garsonieră**, confort 1, recent renovată în zona Confecţii, str. Baladei. Informaţii telefon 0723.198.780.

• **Închiriez garsonieră** confort I, pe str. Bujteni. Telefon 0745.321.860.

• **Închiriez garsonieră** decomandată în Grădişte, mobilată, frigider, aragaz, internet, telefon din 01.12 cu 130 Euro negociabil. Telefon 0744.782.552.

• **Închiriez garsonieră** lux, Vlaicu, 150 Euro/lună. Telefon 0727.982.469, 0746.057.238.

• **Închiriez o** cameră cu intrare separată. Telefon 274909.

• **Ofer închiriere** apartament 2 camere, ultracentral, amenajat, utilat, la cheie, 250 Euro/lună, negociabil. Telefon 0727.982.469, 0746.057.238.

• **Ofer închiriere** apartament 2 camere, ultracentral, mobilat şi utilat complet, 300 Euro/lună, negociabil. Telefon 0727.982.469, 0746.057.238.

• **Primesc în** gazdă studentă din judeţ, cameră separată. Telefon 0357/806614.

Chirii spaţii comerciale (88)

ÎNCHIRIEZ SPAŢII
COMERCIALE - DEPOZITE, Calea Timişorii şi Dimitrov. Telefon 0721.269.706.

ÎNCHIRIEZ SPAŢIU
zonă centrală, la şosea 110 mp. Telefon 0741.003.037.

Auto româneşti (36)

• **Vând Dacia** 1305, 2 locuri, motor 1,9 an fabricaţie 2005, acoperit cu fibră, preţ 4.900 euro, negociabil. Telefon 273369, 0723.327.860.

• **Vând Dacia** 1310, an fabricaţie 1999, stare foarte bună, verificare tehnică 07.11.2008, instalaţie de gaz omologată cu garanţie, cauciucuri noi, baterie nouă, telescoape noi, MP3, neoane interior şi exterior, 0744.182.385, 229060 (după 21)

VÂND DACIA
1310, anul 1992, îmbunătăţită, preţ 900 Euro. Telefon 0749.222.958.

• **Vând Dacia** 1310 I fab. 2003 GPL + benzină, stare impecabilă, 3.300 Eu negociabil. Telefon 0745.669.544.

• **Vând Dacia** Logan Ambiance, an 2004, alb, service la zi, 5.350 Euro negociabil, 0740.310.391.

• **Vând Dacia** Nova anul 1998 instalaţie gaz omologată, str. Faurilor 17 (Gai) Arad. Telefon 0749.082.151, preţ 1.800 Euro.

• **Vând Dacia** Solenza 2005, 5.000 Euro negociabil.Telefon 0744 369 056.

• **Vând Dacia** Solenza, an 2004, albă 4.300 Euro negociabil, 0745.157.802.

• **Vând Dacia** Solenza, an 2004, climă, central, CD, stare impecabilă 4.950 Eu. Telefon 0723.045.296.

• **Vând Dacia** Super Nova, an 2002, închidere centralizată, injecţie, euro 2, 3.100 euro, negociabil. Informaţii telefon 0743.018.883.

• **Vând urgent** Dacia 1310, model 1990, preţ 1.000 Euro negociabil. Telefon 0357/409657.

Auto străine (37)

• **Vând BMW** 320 d, an 1999, gri metal, stare foarte bună, preţ 10.800 Eu negociabil. Telefon 0722.823.793.

VÂND BMW
520 d, 2001, 140.000 km, 140 CP, negru metalizat, jenţi al., dublu climatronic, încălzire scaune, xenon, trapă, parktronic, full electric etc, preţ 12.200 Eu. Telefon 0723.282.048.

• **Vând Ford** Escort 1986, Furgon Diesel, acte la zi, stare foarte bună. Telefon 0744.765.563.

• **Vând Ford** Focus 1,8 TDI, an 2002, climă, geamuri electrice, Combi, recent adusă, etc. preţ 7.500 euro. Telefon 0721.242.224.

• **Vând Matiz** cu toate dotările, argintiu, stare foarte bună, 4.400 Euro negociabil, 0744.427.876.

• **Vând Mercedes** Benz Vito V Classe, an 2001, motor 220 CDI, 112 KW, full extrase, gri metalizat, 7 locuri, masă rabatabilă, 13.900 Euro. 0729.110.489.

• **Vând Nissan** Bluebird, an 1989, Diesel, stare bună, preţ 2.100 euro, negociabil. Telefon 531623, 0724.846.774.

• **Vând Opel** Agila, an 2004, motor 1,2, benzină, culoare auriu metalizat, 4 uşi, impecabil, climă, geamuri + oglinzi electrice, servo, ABS, central, 38.000 km, carte service, 7.500 Euro. 0729.110.489.

• **Vând Opel** Astra 2,0 TDI, an 2002, adus recent, climă, piele, încălzire în scaune, jante AL, argintie, etc. 8.400 euro. Telefon 0721.242.224.

• **Vând Opel** Astra 2004, 2,0 motorină 126.500 km, albastru şi Opel Astra 2002, 1,6 benzină, 107.000 km, alb. Telefon 0723.516.186.

VÂND OPEL
Astra Caravan, an 1993, stare foarte bună, 3.800 Eu negociabil. Telefon 0744.627.243.

• **Vând Opel** Astra G, an 2002-2003, motor 1,7 - 2,0 DTI, full extrase, albastru, gri, negru, 9.250 Euro, negociabil. 0729.110.489.

• **Vând Opel** Vectra 1.6 benzină, 1992, închidere, alarmă. Telefon 0744 422 425.

• **Vând Opel** Vectra B limuzină, 2001, motor 2,0 DTI, culoare bordo, climă, adus din Germania, 9.200 Euro. 0729.110.489.

• **Vând Peugeot** 306 an fabricaţie 1994, benzină, 1.400 cmc, 5,5% consum, preţ 4.000 Eu negociabil. Telefon 0722.423.075.

• **Vând Reşault** Laguna 1, nou 1998, 1.9 turbo diesel 137.000 km bord, bine întreţinut, 7.500 negociabil, 0743.101.896, 0722.882.442.

• **Vând Renault** Megane 1,9 DCI 2004 cu dotări full, preţ negociabil. Telefon 0722.299.870.

VÂND URGENT
Mercedes A Classe 160 CDI, an fabricaţie 2004. Telefon 0740.099.509.

• **Vând VW** Bora Variant gri metalizat, an 2000, 1,9 TDI, sistem navigaţie, full options. Telefon 0257/250344, 0724.401.428.

• **Vând VW** Golf 4, 1,9 TDI, an 2002, culoare albastru, 4 uşi, impecabil, full extrase, 88.000 km, carte service, 10.350 Euro. 0729.110.489.

• **Vând VW** Passat Limousine 1,9 TDI an 2002, alb, full option, recent adus în ţară, preţ 11.450 Euro. Telefon 0744.857.323, 0740.916.404.

• **Vând VW** Passat PD 1,9 TDI 116 CP, an 2000, stare foarte bună. Telefon 0728.220.770.

Microbuze. Dube (38)

• **Vând LT** 28, an 80, Diesel, motor puţin defect, preţ 700 Euro, înscris şi un motor rezervă sau pentru piese. Telefon 0740.752.188.

Camioane, remorci (39)

• **Vând remocă** RM-5 în stare bună de funcţionare. Telefon mobil 0788.041.431, fix 382110.

Utilaje, unelte, industriale şi agricole (40)

• **Cumpăr aparat** sudură (triodină) şi defect. Telefon 0726.829.424.

VÂND 2
tractoare U 650 rutiere şi utilajele agricole aferente. Telefon 0745.631.698, 218203.

• **Vând două** tractoare U 650, remorcă 7 RBA înmatriculate, plug, semănători, disc, etc. Telefon 0745.638.004.

• **Vând tractor** L445 cu mai multe utilaje. Telefon 286052.

• **Vând tractor** Steyr 50 CP, 4 cilindri, cu consum mic şi semănătoare porumb 4 rânduri cu fertilizator. 0749.984.894.

• **Vând tractor** U 650, disc mare pe rulmenţi şi plug preţ convenabil, 456172.

Piese, accesorii (42)

CUMPĂR CATALIZATOARE
auto uzate, str. Independenţei nr. 7, Arad. Telefon 273785, 0745.320.938.

• **Vând 4** cauciucuri de iarnă cu jante 175/65/14 şi 4 155/70/13. Telefon 0722.417.988, 285541.

Garaje (43)

• **Vând garaj** zidit, cu autorizaţie, în Piaţa Avram Iancu. Informaţii telefon 0741.289.475.

Mobilier şi interioare (47)

VÂND CU
15% reducere MOBILĂ second-hand, import Germania. Telefon 461600, 461374.

• **Vând mobilă** Nădlac lemn furnir nuc. Telefon 214727 sau 0788.628.428.

• **Vând uşi** şi geamuri. Telefon 276898.

Îmbrăcăminte, încălţăminte articole sport (52)

CONFECŢII MĂRIMI
MARI (48-60) de calitate la MAGAZINUL BEL-AMI, Bălcescu 9.

Materiale de construcţii (53)

ABIA ACUM
acasă aduc acceptabil BALAST, NISIP, duc MOLOZ, autobasculante 2-9 mc, 0722.389.480, 0745.036.969.

ABIA ACUM
aduc BALAST, NISIP, duc MOLOZ, avantajos, 0744.987.273, 253270.

ACUM AVEM
BOLŢARI TERMOIZOLANŢI, 11 modele, 5 dimensiuni. Telefon 0745.634.885.

ADUC BALAST,
NISIP, PĂMÂNT, GAZON, preferabil 3 mc. 0741.679.475.

AVEM BOLŢARI
TERMOIZOLANŢI, OMOLOGAŢI, DIFERITE MODELE, BALUŞTRII, PAVELE, BORDURI, EXECUTĂM MONTARE, ÎNCHIRIEM MAŞINĂ TASAT TEREN, telefon 0257/283.683, 0722.621.600, 0722.870.752. (C.P. 283/2006)

VÂND BALAST,
PIATRĂ cu auto de 16 to. Telefon 0740.178.117.

VÂND EN-
gros FIER BETON FASONAT, NEFASONAT, Micălaca, Vrancei 5. Telefon 219400, 0788.909.642.

VÂND LEMNE
DE FOC esenţă tare, 650 mc, 0726.787.757, 0726.991.093.

VÂND LEMNE
FOC, 650 mc, esenţă tare, domiciliu, 253270, 0744.987.273.

VÂND LEMNE
FOC, la domiciliul clientului, 650.000 mc, 255672, 0742.497.976.

VÂND LEMNE
FOC tăiate 700.000 lei/mc. Telefon 278583, 0746.601.292, Nicu.

VÂND LEMNE
FOC TĂIATE, esenţă tare, convenabil. Telefon 278338, 0721.592.572.

VÂND PLASĂ
de GARD 60.000 lei/ml - 1,50 m înălţime, OŢEL BETON OB - 20.500 şi PC- 21.000 lei/kg, etc., str. Vrabiei 4, Telefon 289997, 0357/404000, 0744.289.997, www.garduri.ro.

• **Vând ţiglă** solzi. Telefon 0745.627.938.

Bijuterii (54)

• **Vând brăţară** aur 14 k, 29 grame, model deosebit la numai 40 RON gr. Informaţii 0741.292.001.

Electrocasnice (56)

NOU! RATE fără: bancă, avans.
ELECTROCASNICE ieftine,
TELEVIZOARE, FRIGORIFICE, VITRINE, MAŞINI SPĂLAT.
MADONA - LIPOVA.
0744.796.542.

Plante şi animale, agroalimentare (57)

CUMPĂR CURCANI TĂIAŢI. Informaţii telefon 0721.477.172.

• **Cumpăr grâu.** Telefon 0744.552.161, 0728.840.610, 0257/253646.

• **Vând 145** oi ţurcane. Informaţii la telefon 0746.406.261.

• **Vând 2** porci de carne. Telefon 287718.

• **Vând 6** vaci gestante, luna a VII-a. Telefon 0723.226.496.

• **Vând căţei** ciobăneşti mioritici, 6 săptămâni. Telefon 286621, 0723.259.111.

• **Vând găini** ouătoare tinere. Telefon 272328.

• **Vând gâşte.** Telefon 274214.

• **Vând junincă** alb-roşu gestantă, rasă super. Telefon 286811.

• **Vând junincă** gestantă de 8 luni, Bălţata românească, în Mâsca. Telefon 0744.184.966.

• **Vând porci** 100-180 kg şi viţea 3 luni, Micălaca, str. Marginei nr. 11. Telefon 262232.

SARUSI

PEPINIERA SARUSI
din DOROBANŢI
vinde POMI FRUCTIFERI, ARBUŞTI FRUCTIFERI, ARBORI ORNAMENTALI şi TRANDAFIRI diferite specii. Telefon 0744.635.011, 0744.301.119, 0257/535058.

VÂND POMI
fructiferi diferite soiuri, ornamentali, magnolia şi trandafiri. Familia Oloieriu, Cuvin, nr. 210. Telefon 461064 sau 0744.174.785.

• **Vând porci** graşi de carne 100-140 kg. Telefon 0745.395.299.

• **Vând porci** graşi, purcei, scrofiţe pentru prăsilă, scroafe cu purcei. Telefon 286052.

VÂND PUICUŢE
de ouă. Telefon 272404 sau 0742.249.596.

• **Vând purcei**, 3 luni, rasă de carne, 265877.

Instrumente muzicale (60)

• **Vând pian** coadă scurtă Karl Dörr. Telefon 0740.242.771.

Vânzări diverse (103)

• **2 aparate** de spălat auto Karcher pentru piese de schimb. Telefon 0744.896.249.

• **Casă în** Sântana, maşină de cusut veche Ringschiff, 2 frigidere, incubator 120 ouă, bazin pentru motorină - 1.000 l, maşină veche. Telefon 462482, 0745.541.306.

• **Dormitor cu** saltele Relaxa, uşi de interior şi geamuri 3 canate cu rolete stare bună. Telefon 240609.

• **Uşă cireş** - negociabil. Telefon 0357/801520.

Vânzări electro (104)

ABSOLUT SUPER
OFERTĂ! Vindem CASE MARCAT FISCALE, CÂNTARE ELECTRONICE, str. Ineului 29. Telefon 0257/338300, 0745.669.550. Plata şi în rate.

ACTUAL: VÂND
CASE MARCAT FISCALE, CÂNTARE ELECTRONICE, strada Stânjenel 6. Telefon 279702, 0788.737.342, 0722.707.432, 0745.395.107.

CASE DE
MARCAT, CÂNTARE ELECTRONICE, MECANICE. Preţ fără concurenţă. Telefon 281020, 0744.630.959.

• **Vând aparat** de cafea Saeco. Telefon 0722.238.737, 0748.794.799.

Cumpărări diverse (108)

• **Butelie aragaz**, ofer 20 Eu. Telefon 0726.487.402, 270794.

• **Fier vechi**, acumulatoare (baterii) caroserii maşini. 210586, 0744.904.690.

• **Fier vechi**, alamă, acumulatoare, cupru, aluminiu, pene, radiatoare, calorifere. Telefon 0728.657.961.

• **Fier vechi**, aluminiu, alamă, cupru, radiatoare, pene, acumulatoare, calorifere. Telefon 0748.308.369.

• **Fier vechi**, calorifere, maşini pentru fier vechi, deşeuri de Aluminiu, acumulatoare şi pene vechi şi noi şi motoraşe. Număr 0741.435.116 sau 214584.

• **Pene vechi** şi noi, caroserii, motoraşe stricate, aluminiu, alamă, cupru, acumulatoare, fier vechi, calorifere. 0746.758.861, 214453.

• **Pene vechi** şi noi, preţ foarte bun. Telefon 0741.689.068.

• **Pene vechi** şi noi, preţ foarte bun. Telefon 0745.983.893, 0747.204.553.

Pierderi (62)

• **Pierdut atestat** profesional de conducător auto, pe numele Lengyel Levente. Îl declar nul.

PIERDUT CARTE
verde - Unita nr. 50295850 aparţinând SC LUAR SRL ARAD. O declarăm nulă.

• **Pierdut legitimaţie** de călătorie gratuită eliberată de CTP Arad pe numele Schampek Floare. O declar nulă.

Decese (75)

Cu adâncă durere în suflet anunţăm încetarea din viaţă după o lungă suferinţă a celui care a fost

TAKATS ERNESTIN,

antrenor tenis în vârstă de 70 ani.

Înhumarea va avea loc azi, la ora 13,00, la Capela Cimitirului Eternitatea UTA.

Familia îndoliată

Cu adâncă durere anunţăm încetarea din viaţă a celei care a fost mamă, bunică, străbunică,

REUŢ MARICA.

Înmormântarea va avea loc duminică, 26 noiembrie a.c., ora 14, de la domiciliul din Arad, str. Sportului nr. 5/A.

Familia îndoliată Ignuţa

Cu adâncă durere în suflet anunţăm trecerea în neființă a celui care a fost

IOVANOV PETRU,

din Bodrogul Nou.

Înmormântarea va avea loc duminică, 26 noiembrie 2006. Nu te vom uita niciodată!

Soţia Aurora cu copiii Dorina şi Aurel

Cu adâncă durere anunţăm încetarea din viaţă a celei care a fost soţie şi mamă,

ŞTEFAN STELA.

Înmormântarea va avea loc sâmbătă, 25 noiembrie 2006, la ora 13,00, de la Capela Cimitirului Micălaca.

Cu nădejdea revederii, soţul şi fiica

Cu durere în suflet vă înştiinţăm mutarea la Domnul a iubitei noastre mamă, bunică şi străbunică

CUCU RUXANDA

în vârstă de 92 de ani.

Înmormântarea va avea loc duminică, 26 noiembrie 2006, la ora 14,00, la Cimitirul Eternitatea, Capela Nosferatum. Dumnezeu să o ierte!

Fiul Gabriel, nora Maria, nepoţii Gabriela şi pr. Gabriel, strănepoata Daria Maria

---

Cu profundă durere, anunţăm decesul mamei noastre dragi

JURCA MARIA,

în vârstă de 81 ani.

Înmormântarea va avea loc astăzi, 25 noiembrie, ora 12,00, la Cimitirul Eternitatea din Arad.

Copiii Livia şi Florin Jurcă

Condoleanţe (110)

Clubul Sportiv UTA îşi ia rămas bun şi aduce un ultim omagiu antrenorului emerit de tenis de câmp

TAKACS ERNEST

şi transmite întreaga compasiune şi sincere condoleanţe familiei îndoliate.

Colectivul CS UTA

Asociaţia de locatari a Bl. 11 de pe str. Dr. Ioan Suciu este alături de vecina Rădulescu Felicia în marea durere pricinuită de decesul surorii sale

GIUGIULAN ANGELA.

Sincere condoleanţe şi Dumnezeu să o ierte!

Suntem alături de colegul nostru Cucu Gabriel la momentul pierderii mamei.

Colectivul Centrului de Tineret Arad

Colectivul SC CLASS TRADING CO S.A. Arad este alături de colegul Bora Gheorghe în durerea pricinuită de decesul tatălui. Sincere condoleanţe familiei îndoliate.

Colegii de la Direcţia Silvică Arad sunt alături de colegul lor Simon Daniel în greaua încercare pricinuită de pierderea tatălui său. Dumnezeu să-l odihnească în pace!

Cu o mare tristeţe în suflet ne luăm rămas bun de la dragul nostru bunic

IOVANOV PETRU,

din Bodrogul Nou.

Dumnezeu să-l odihnească!

Nepoţii Oana şi Laurenţiu

Îndureraţi de decesul verişoarei şi mătuşii noastre

JURCĂ MARIOARA,

transmitem condoleanţe Liviei şi lui Floruţ. Dumnezeu să o odihnească în pace!

Familiile Bochiş Alex şi Botez M.

Comemorări (76)

11 ani de lacrimi şi durere se vor împlini duminică, 26 noiembrie, de când moartea nemiloasă l-a smuls dintre noi pe cel care a fost fiu şi tată

FIIZFA FLORINEL

din Bârzava.

Ne este dor de chipul tău/ De faţa-ţi zâmbitoare/ Te regretăm atât de mult/ Absenţa ta ne doare tare. Dormi în pace, suflet blând.

Familia veşnic îndurerată

Au trecut 20, respectiv 12 ani de când au plecat dintre noi părinţii noştri dragi

BURUIANĂ GHEORGHE şi IULIANA

din Şiclău.

Păstrăm în suflet aceeaşi tristeţe şi un dor imens.

Familiile Ciumpilă şi Buruiană

Au trecut 6 ani de la trecere în neființă a celui care a fost bunic

ASLĂU IOAN.

Dumnezeu să te odihnească în pace!

Cu durere în suflet îşi aminteşte de tine, nepoata, Monica

Azi, se împlinesc 8 ani, de când a plecat dintre noi, pe drumul fără întoarcere, dragul nostru soţ, tată, ginere

dr. MĂRINĂ IOAN

medic veterinar.

Dumnezeu să-l ierte!

Soţia Mariana, fiul Ciprian, soacra Otilia

Se adună ani şi se strâng şi toţi cei dragi ai tăi te plâng

PETRONELA ELENA.

Te readucem azi, la patru ani de la despărţire în memoria tuturor celor care te-au cunoscut şi iubit.

Familia ta

Un an de lacrimi şi de dor/ Un gol imens necruţător/ Un an în care n-am crezut că noi pe tine te-am pierdut/ Ai fost falnic brad în casă suflet şi lumină vie/ Şi-ntr-o zi de tristă toamnă/ Ai plecat în veşnicie/ Dar crucea ne aşteaptă cu braţele în vânt/ Când noi venim să plângem la tristul tău mormânt.

BENEA CONSTANTIN

din Horia

te plânge fiica Mărioara, nepoatele Diana cu familia şi Marioara ca familia

---

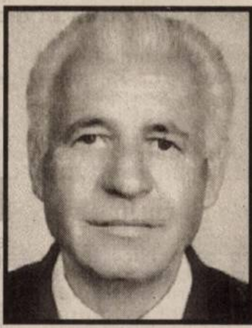

S-au scurs 5 ani de când ai plecat dintre noi

COMLOŞAN GHIŢĂ.

Nu te vom uita niciodată!

Soţia, fiul, nora

Servicii funerare

RO STYL COMPANY
SERVICII FUNERARE
Magazin deschis şi noaptea
Str. Eminescu nr. 22 (lângă Artex)
tel. 214.422 , 0744.690.121
GRATUIT
- capac frigorific pentru clienţii care fac spălat, îmbrăcat şi transport la cimitir
- Transport sicriu la domiciliul în Arad
REDUCERE 20%
la sicriu pentru clienţii care au mai lucrat cu firma (copie după factură)
SICRIE la preţ de producător
De la 150 RON
- toate articolele necesare pentru înmormântare
- cortegiu, transport intern şi extern
PLATA ŞI DUPĂ ÎNCASAREA AJUTORULUI DE ÎNMORMÂNTARE
(H-60140)

SRAC ISO 9001 IQNet
SC NOSFERATUM srl
Servicii Funerare
tel. 270.437; 0744/554.874
www.nosferatum.ro
Cea mai mare diversitate de sicrie si accesorii funerare la preturi corecte.
+ capac frigorific
+ capela cu circuit inchis
+ coroane, jerbe, aranjamente florale la pret de producator
+ organizare de parastase
Pachete complete cu preturi incepand de la 290 RON
Gratuit : - imbalsamare
- igienizat, cosmetizat
- transportul sicriului la domiciliu
Reducere 10% pentru pensionari.
Str.Ghiba Birta nr.26
(lângă Piata M.Viteazu)
nou Chisineu -Cris, Str. Infratirii nr.55

Consiliul local Ineu,

cu sediul în Ineu, str. Republicii nr. 5, jud. Arad, organizează la sediu, în data de 07.12.2006, ora 13,00, licitaţie publică pentru vânzarea în vederea demolării a unor bunuri scoase din funcţiune, situate pe Calea Abatorului nr. 1, loc în care pot fi văzute. În caz de neadjudecare, licitaţia va fi reluată în data de 14.12.2006, ora 13,00, respectiv în data de 21.12.2006, ora 13,00.

Instituţiile publice pot trimite adrese în vederea transmiterii fără plată până în data de 29.11.2006.

Condiţii de participare la licitaţie: orice persoană fizică sau juridică care prezintă următoarele documente:

a) cerere de participare la licitaţiile pentru vânzarea mijloacelor fixe la care doreşte să participe;

b) chitanţa de achitare a cotei de cheltuieli de participare la licitaţie în sumă de 100 RON, eliberată de casieria instituţiei publice;

c) copie de pe certificatul de înmatriculare la Registrul comerţului şi codul fiscal, pentru persoanele juridice române sau actul de identitate pentru persoanele fizice;

d) chitanţa de achitare a garanţiei de 10% din valoarea de pornire a licitaţiei.

Documentele de participare la licitaţia de vânzare a bunurilor se primesc cu cel mult 5 zile înaintea datei stabilite pentru ţinerea licitaţiei de vânzare a bunurilor.

Preţurile de pornire a licitaţiilor după cum urmează:

a) pentru clădire: Crescătorie animale (K): 400 Euro

b) pentru şopron (H1): 100 Euro

c) pentru remiză maşini (V): 800 Euro

d) pentru şopron auto Z1 şi şopron auto Z2: 800 Euro

Procedura de licitaţie se pune la dispoziţie la sediul Consiliului local Ineu.

Informaţii suplimentare la tel. 511.550 int. 17 sau fax 0257/511.965.

Primarul oraşului Ineu,
Ing. Nicolae Mehelean

(Ag. Ineu)

SC ACTIV GROUP SRL

Lichidator judiciar al **SC AGRICOLA CURTICI SA**, anunţă vânzarea prin licitaţie publică deschisă, cu strigare, a următoarelor construcţii, fără terenul aferent, extratabulare, situate în extravilanul localităţii CURTICI fosta fermă legumicolă, preţurile de pornire fiind:

1. HALA METALICĂ, 39.000 RON
2. BARACĂ, 500 RON
3. MAGAZIE, 200 RON
4. BARACĂ METALICĂ, 700 RON
5. BIROURI ÎN CONSTRUCŢIE, 750 RON
6. STRUCTURĂ HALĂ, 700 RON
7. GRAJD, 1200 RON;

Licitaţia va avea loc la sediul SC ACTIV GROUP SRL, în data de **30.11.2006**, ora 14.00. Garanţia pentru înscrierea la licitaţie este de 10% din valoarea de pornire a licitaţiei, pentru fiecare bun în parte. Consultarea regulamentului de organizare a licitaţiei, înscrierea şi achitarea garanţiei de participare la licitaţie se poate face la sediul SC ACTIV GROUP SRL, situat în Arad, str. Tr. BUTEANU, nr. 1, ap.1, până cel târziu cu 1 oră înainte de începerea licitaţiei. Relaţii prin telefon la numerele 0257-214821 şi 0744.697814.

(H-66077)

Societatea West Eurotrans SRL din Pecica

angajează:

- 2 coordonatori auto (experienţa min. 3 ani în domeniu)
- 20 conducători auto (experienţa min. 3 ani în trafic internaţional)
- mecanici şi vopsitori cu domiciliu în Pecica

Se oferă: - condiţii deosebite de muncă
- salarizare deosebită

Informaţii la 0722-295.347; 468.010; 468.435

(H-69330)

Asociaţia Silvo-Cinegetică Valea Mureşului

Ocolul Silvic Valea Mureşului, cu sediul în Bârzava nr. 85, telefon/fax 0257-433.181, organizează la sediu, în data de 4.12.2006, ora 10,00:

1. Licitaţie pentru masă lemnoasă fasonată şi masă lemnoasă pe picior.
2. Selecţie de oferte pentru prestări servicii în exploatări forestiere.

Tipul licitaţiei: Publică deschisă cu strigare
Preselecţia se ţine în data de 31.11.2006, conform HG nr. 85/2004. Licitaţia şi selecţia de oferte se organizează şi în datele de 11.12.2006, 18.12.2006 pentru partizile neadjudecate

(Elcotrans Lipova)

Publicitate eficientă în ADEVĂRUL cel mai citit ziar judeţean!

SC GENERAL COM INVEST SRL

în calitate de furnizor de energie electrică

ANGAJEAZĂ: INGINER ELECTROENERGETIC SAU ECONOMIST

pentru următoarele activităţi: - comerţ cu energie electrică (furnizare), - consultanţţă şi mentenanţă în domeniul electroenergetic.

Se asigură salariu atractiv şi instruire.

Informaţii la telefon: 0257.250.862. CV. se trimit la nr fax: 0257.212.116

(H-69762)

ROMÂNIA
JUDEŢUL ARAD
CONSILIUL JUDEŢEAN

(H-70675)

DISPOZIŢIA NR.401

din 24 noiembrie 2006

privind convocarea Consiliului Judeţean Arad în şedinţă ordinară

Preşedintele Consiliului Judeţean Arad,
În temeiul prevederilor art.106 alin.1 din Legea nr.215/2001 a administraţiei publice locale,

DISPUNE:

Articol unic: Consiliul Judeţean Arad se convoacă în şedinţă ordinară în data de **29.11.2006, ora 12,00**, în sala 70 a Consiliului judeţean Arad, cu următoarea

ORDINE DE ZI:

1. Proiect de hotărâre cu privire la criteriile pentru repartizarea către consiliile locale a sumelor defalcate din taxa pe valoarea adăugată pentru echilibrare ca urmare a rectificării bugetului de stat pe anul 2006 conform O.U.G.nr.89/2006 şi a suplimentării programului sumelor alocate de Consiliul Judeţean din cota de 22 %.
2. Proiect de hotărâre cu privire la propunerile de repartizare pe unităţi administrativ-teritoriale a sumelor defalcate din taxa pe valoarea adăugată pentru echilibrare ca urmare a rectificării bugetului de stat pe anul 2006 conform O.U.G.nr.89/2006 şi a suplimentării programului sumelor alocate de Consiliul Judeţean din cota de 22 %.
3. Proiect de hotărâre privind propunerea de suplimentare a sumelor defalcate din TVA pentru finanţarea cheltuielilor descentralizate la nivelul comunelor, oraşelor şi municipiilor pe anul 2006, alocate Judeţului Arad prin O.U.G.nr.89/2006.
4. Proiect de hotărâre privind rectificarea bugetului de venituri şi cheltuieli al Consiliului judeţean Arad pe anul 2006.
5. Proiect de hotărâre privind modificarea componenţei Comisiei tehnice de amenajare a teritoriului şi urbanism de pe lângă Consiliul Judeţean Arad.
6. .Proiect de hotărâre privind completarea componenţei Comisiei de evaluare a persoanelor cu handicap pentru adulţi, înfiinţată prin Hotărârea nr. 164/2005 a Consiliului judeţean Arad.
7. .Proiect de hotărâre privind înlocuirea unui membru în Comisia pentru protecţia copilului Arad.
8. Proiect de hotărâre privind constituirea comisiei interinstituţionale pentru monitorizarea activitaţii de identificare şi intervenţie în cazul copiilor care sunt lipsiţi de îngrijirea părinţilor pe perioada în care aceştia se află la muncă în străinătate.
9. Proiect de hotărâre privind aprobarea organigramei, a statului de funcţii şi a fişelor de evaluare a posturilor la Direcţia Generală de Asistenţă Socială şi Protecţia Copilului Arad.
10. Proiect de hotărâre privind aprobarea Listei serviciilor sociale destinate protecţiei drepturilor copilului care pot fi contractate de către furnizorii privaţi de servicii sociale pe anul 2007.
11. Proiect de hotărâre privind modificarea organigramei şi statului de funcţii pentru Centrul Cultural Judeţean Arad.
12. . Proiect de hotărâre privind aprobarea statelor de funcţii pentru personalul nedidactic din unităţile de învăţământ special
13. Proiect de hotărâre privind mandatarea reprezentanţilor Consiliului Judeţean Arad în A.G.A. la S.C.Compania de Apă Arad S.A., de a vota rectificarea bugetului de venituri şi cheltuieli al companiei pe anul 2006.
14. Proiect de hotărâre privind mandatarea reprezentantului Consiliului Judeţean Arad în A.G.A. la Compania de Transport Public Arad de exercitare a votului în cadrul şedinţei din data de 12.12.2006
15. Proiect de hotărâre privind mandatarea reprezentantului Consiliului Judetean Arad în A.G.A. la S.C.Villa Iolanda S.A., de a vota dizolvarea si lichidarea societatii.
16. Diverse.

PREŞEDINTE,
Ing.Iosif Matula

SECRETAR AL JUDEŢULUI,
Ioan Silaghi

MINISTERUL FINANTELOR PUBLICE
AGENTIA NATIONALA DE ADMINISTRARE FISCALA
D.G.F.P.J. ARAD / A.F.P. ARAD
B – dul Revolutiei, nr. 77, Localitatea Arad

(H-70651)

Dosar de executare 48715/04.07.2003

Nr. …………… din …..

ANUNT PRIVIND VINZAREA
PENTRU BUNURI MOBILE
Anul 2006 luna decembrie ziua 04
LICITATIA a – I- a

In temeiul art. 158 alin.(1) din Ordonanta Guvernului nr. 92/2003 privind Codul de procedura fiscala, republicata, cu modificarile si completarile ulterioare, se face cunoscut ca in ziua de 04 **luna decembrie anul 2006, ora 11:00**, in localitatea Arad str. *Zimandului, nr.FN*, se vor vinde prin licitatie publica bunuri mobile, mentionate mai jos, proprietate a debitoarei *S.C. Arti S.R.L.*, cu domiciliul fiscal in *localitatea Arad, str. Zimandului, nr.FN*, cod de identificare fiscala 1709389:

Nr. crt	Denumire bun	Nr. buc	Valoare RON/buc
1	Autoutilitara Dacia 1304, an fabricatie 1990, benzina	1	7.180
2	Autoturism Dacia 1310L, an fabricatie 1998, Diesel	1	5.744
3	Autoutilitara Mercedes Vario 614D, an fabricatie 1998, Diesel	1	35.900
4	Autoutilitara Mercedes Benz Vito 110D, an fabricatie 1996, Diesel	1	43.080
5	Autoutilitara Mercedes Vario 614D, an fabricatie 1998, Diesel	1	35.900

**) cota de taxa pe valoarea adaugata pentru vanzarea bunurilor mobile este 19% neimpozabil in conformitate cu prevederile art.128 alin.(3) lit.b) din Legea nr.571/2003 privind Codul Fiscal, cu modificarile ulterioare, si pct. 4 alin.(3) din normele metodologice de aplicare a Titlului VI din Codul fiscal, aprobate prin Hotararea Guvernului nr.44/2004, cu modificarile ulterioare.*

Invitam pe cei care pretind vreun drept asupra acestor bunuri sa instiinteze despre aceasta organul de executare, inainte de data stabilita pentru vanzare.

Cei interesati in cumpararea bunurilor sunt invitati sa prezinte, pana la termenul de vanzare sau, in cazul vanzarii prin licitatie, pana in ziua precedenta termenului de vanzare: oferte de cumparare; in cazul vanzarii la licitatie, dovada platii taxei de participare, reprezentand 10% din pretul de pornire a licitatiei; imputernicirea persoanei care il reprezinta pe ofertant; pentru persoanele juridice de nationalitate romana, copie de pe certificatul unic de inregistrare eliberat de oficiul registrului comertului; pentru persoanele juridice straine, actul de inmatriculare tradus in limba romana; pentru persoanele fizice romane, copie de pe actul de identitate; dovada emisa de creditorii fiscali ca nu au obligatii fiscale restante, urmand sa se prezinte la data stabilita pentru vanzare si la locul fixat in acest scop.

Impotriva prezentului inscris, cel interesat poate introduce contestatie la instanta judecatoreasca competenta, in termen de 15 zile de la comunicare sau luare la cunostinta, in conformitate cu prevederile art.169-170 din Ordonanta Guvernului nr.92/2003, republicata, cu modificarile si completarile ulterioare.

Potrivit dispozitiilor art.9 alin.(2) lit.d) din Ordonanta Guvernului nr.92/2003, republicata, cu modificarile si completarile ulterioare, cand urmeaza sa se ia masuri de executare silita, nu este obligatorie audierea contribuabilului.

Pentru informatii suplimentare, va puteti adresa la sediul nostru sau la telefon numarul 280633, int . 118.

Sef Administratie,
Mihaela Galeanu

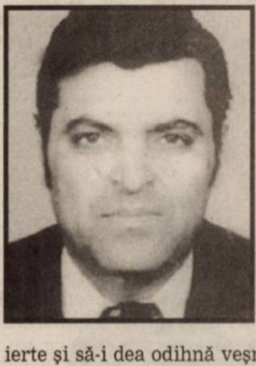

Trecerea timpului nu poate şterge durerea care acum 6 luni pe 25 noiembrie 2006 mi-a lăsat o mare tristeţe şi durere în suflet prin pierderea mult prea iubitului meu soţ drag care mi-a fost sprijin total a suferinţei şi vieţii mele

LUCACIU NICU.

Te voi plânge mereu şi nu te voi uita atâtea zile câte voi avea. Dumnezeu să-l ierte şi să-i dea odihnă veşnică în pace!

Soţia Mărioara

S-au scurs 40 de zile de la tragicul accident al iubitului nostru soţ, tată, socru şi bunic

LĂBĂU PETRU.

Slujba de pomenire se va oficia duminică, 26 noiembrie, la Biserica Ortodoxă Şega 1. Nu te vom uita niciodată!

Familia îndoliată

Voi cei dragi ce m-aţi iubit/De un an v-am părăsit/ Poate aşa mi-a fost destinul/ Mie odihna, vouă chinul/ Mie odihnă în mormânt/ Vouă lacrimi pe pământ. Amintim că în 25 noiembrie se împlineşte 1 an de la despărţirea scumpului nostru soţ, frate, unchi, cumnat

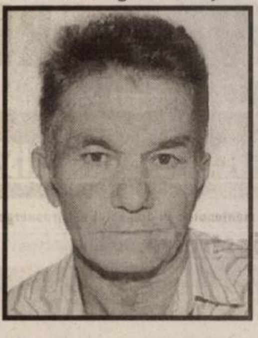

CĂLIN VICTOR,

Neudorf.

Soţia Magda şi familia Călin

Un an de lacrimi şi de dor, un an în care n-am crezut căci şi pe tine te-am pierdut. Anul îmi pare un veac în mintea mea. Rămâi zâna cea bună, o mătuşă deosebită cu suflet nobil care ai avut grijă de noi nepoţii tăi. Nu ai făcut deosebire între copiii tăi şi nepoţi. Te voi iubi şi vei rămâne în mintea mea până când ne vom reîntâlni din nou. Nu-i vom uita pe mătuşa

IULIANA CZAVAR,

fiul Gogu, unchiul Adalbert, şi pe tatăl meu ILIE RUSU din Andrei Şaguna. Nu te voi uita niciodată nepoata Lola cu familia

---

S-a scurs un an trist, cu lacrimi şi dor, de când cea care a fost pentru noi toţi scumpa noastră

MAMA ICA - VIOARA DREUCEAN

a plecat în veşnicie, lăsând un gol imens în inimile, vieţile şi casele noastre. După 15 ani de despărţire, părinţii noştri

VIOARA şi PAVEL DREUCEAN

sunt din nou împreună în cea din urmă casă, dar iubirea lor ne însoţeşte mereu.

Doina şi Costel, Carmen şi Mircea, Denisa, Dana şi Dani

În urmă cu 8 ani a plecat dintre noi, dragul meu frate

dr. MĂRINĂ IOAN

medic veterinar.

Dumnezeu să-l ierte!

Rodica

La 2 ani de când a plecat dintre noi cel care a fost

prof. TRAIAN MIC,

aşternem pe mormântul lui florile dragostei şi recunoştinţei împletite cu lacrimile noastre. Dormi în pace!

Familia

• **Pierdut legitimaţie** de transport gratuită, eliberată de Asociaţia Handicapaţilor Arad pe numele Danok Zoltan. O declar nulă.

• **Pierdut poliţă** asigurare obligatorie de răspundere civilă auto, eliberată de SC Asigurare Reasigurare Ardaf SA, pentru autoturismul Opel Agila cu numărul AR-07-RWX. O declar nulă.

• **Pierdut poliţă** asigurare obligatorie de răspundere civilă auto, eliberată de SC Asigurare Reasigurare Ardaf SA pentru autoturismul Opel Astra Cabrio, cu numărul AR-07-WIR. O declar nulă.

Citaţii (63)

SE CITEAZĂ
la Judecătoria Ineu, pentru data de 14.12.2006, numiţii Oancea Nicolae, Sisa Ignat, Sisa Ilie şi Barantiş Teodor, în proces cu Gorgeac Mihai, pentru uzucapiune, în dosar 4024/2006.

SE CITEAZĂ
pârâţii Ardelean Domnica, Ardelean George şi Ardelean Ioan cu domiciliul necunoscut în proces cu reclamanta Ardelean Aurelia având ca obiect uzucapiune cu termen de judecată la 14 decembrie 2006, ora 9, la Judecătoria Lipova.

SUNT CITAŢI
BAMBACH ELISABETA, eventualii moştenitori sau persoane interesate la Judecătoria Chişineu-Criş în 6 decembrie 2006, dosar 1230/210/2006, în proces cu GUI SUSANA cu obiect uzucapiune 1/2 din imobilul situat în ŢIPARI nr. 594, înscris în C.F. 875 ŢIPARI. În caz de neprezentare se va judeca în lipsă.

Apeluri (65)

SÂMBĂTĂ 25
noiembrie se deschide ÑBarul Cetăţii din str. Diogene (Subcetate).

Prestări servicii (72)

ACUM AUTOMATIC
SERVICE repară MAŞINI SPĂLAT AUTOMATE. Telefon 259146, 0357/ 401569, 0744.241.398.

PERSOANĂ FIZICĂ execut MONTAJ + MĂSURĂTORI, TÂMPLĂRIE PVC şi Al. Telefon 0747.096.946.

REPARAŢII, VÂNZĂRI:
ELECTROCASNICE, VITRINE, DULAPURI FRIGORIFICE. RATE FĂRĂ: bancă, avans.
MADONA-LIPOVA.
0744.796.542.

SC EXECUTĂ
toate tipurile de LUCRĂRI ÎN CONSTRUCŢII. Telefon 0743.639.863.

Oferte locuri de muncă (74)

ANGAJĂM AGENŢI
PAZĂ, BĂRBAŢI, pentru obiectiv din zona industrială Arad. Telefon/fax 0256/499285, 0720.444.590, 0743.056.470.

ANGAJĂM BRUTARI
şi ŞOFERI DISTRIBUŢIE PÂINE. Telefon 0744.236.146.

ANGAJĂM CASIERĂ
şi VÂNZĂTOARE AUTOSERVIRE. Telefon 212211 sau 0722.361.654.

ANGAJĂM VÂNZĂTOARE
şi FEMEIE pentru CURĂŢENIE A.B.C. NON STOP, zona Boul Roşu. Informaţii telefon 0747.221.221, după ora 14.

ANGAJEZ CHELNERIŢĂ
pentru BAR în Grădişte. Telefon 0357/422180, 0726.667.733.

ANGAJEZ ŞOFERI,
cat. C, E. Telefon 0742.302.428.

CLUB IGHI-BUU
angajează BARMANĂ cu experienţă. Telefon 0723.815.486.

FIRMĂ ÎNCĂLŢĂMINTE
angajează MAŞINISTE cu experienţă, salar avantajos, bonuri masă, decontare transport. Telefon 288745.

PHOENIX COOPERATIVA
DE CREDIT Arad angajează ECONOMIST pentru P. L. Lipova. Solicitanţii vor depune CV la sediul cooperativei din Arad, str. Gh. Popa 5, sau la P. L. din Lipova str. Nicolae Bălcesu 19, până la data de 15 decembrie 2006. Telefon 0257/253405.

SALON COAFURĂ
angajează COAFEZĂ şi COSMETICIANĂ. Condiţii deosebite. 0744.250.015, 218253.

SC ANGAJEAZĂ
INSTALATORI TERMOSANITARI cu experienţă. Telefon 0722.577.523.

SC ANGAJEAZĂ
MUNCITORI(OARE) şi SECRETARĂ cu domiciliul în Arad. Informaţii la telefon 206211, între 9-18.

SC ANGAJEAZĂ
TAXIMETRIST CU EXPERIENŢĂ. Telefon 0721.254.438.

SOCIETATE ANGAJĂM
PERSONAL pentru BUCĂTĂRIE. Telefon 0723.838.050.

SOCIETATE ÎN
dezvoltare angajează din 15 ianuarie 2007 CONFECŢIONERE experienţă 2 ani. Telefon 287240, 287570.

SOLID TERMOPANE
angajează AGENT VÂNZĂRI cu experienţă în domeniu şi carnet conducere categ B. Informaţii telefon 250353.

STANIŞ ANGAJEAZĂ
ŞOFER DISTRIBUITOR cu domiciliul în Arad. Telefon 279204.

Tămăduitoarea Valeria Zena

Se întoarce cu cele mai puternice descântece şi leacuri în postul Sfintei Sărbatori de Crăciun.

Are alifii de dragoste năvalnică de afumat şi îndepărtarea răului şi farmecelor. Are talismane purtătoare de noroc şi de apărare, are fructul dragostei. Ea are puteri de-a dezlega farmece şi blesteme. Împacă familii dezbinate, scoate argintul viu, lecuieşte beţia, inpotenţa, aduce persoana iubită înapoi şi multe altele. Ea vă poate dezlega după datele personale de la distanta.

Sunaţi la 0744/288.220 ; 0720/ 511.373

Program

mica publicitate

luni-vineri:
8,00-19,00
sâmbătă:
închis
duminică:
9,00-12,00

Mica publicitate
210.775

AGENŢII DE PUBLICITATE ale ziarului *ADEVĂRUL* în judeţul ARAD

- Telefon 316.070
- Str. Gelu Ranoiu 18
- Program permanent

SEBIŞ
Radio „21" Sebiş
- Parcul Libertăţii 1 A
- Tel/Fax 311.067

LIPOVA
S.C. ELCOTRANS S.R.L.
- Str. Bălcescu 16,
- Telefon 563.180
  Fax 563.091
- Program 7,30-15,30

NĂDLAC „GYURIAN"
- agent publicitar Gyurian Bohuslav
- Telefon 0726.677.055
- str. Griviţei Nr.76
- Program non-stop

GURAHONŢ
- Agent publicitar
Alexandru Herlău
sunt arondate comunele: Dieci, Almaş, Brazii, Gurahonţ, Pleşcuţa, Vârfurile, Hălmagiu, Hălmăgel

CHIŞINEU CRIŞ
Mag. S.C. VOLTA S.R.L. (lângă Piaţa Obor)
- Agent publicitar Vasile Balint
- Telefon 0723.357.013

SÂNTANA Bibliotecă
- Agent publicitar Al. Victoria
- Telefon 462.018; 0748.218.393
- Program 8,00 - 15,00

PÂNCOTA
S.C. ELIDOR
- Agent publicitar Cristina Mihăicuţa
- Telefon 466.213
- Str. T. Vladimirescu 34
- Program 8,00 - 15,00

INEU
Primăria Ineu
- agent publicitar Carmen Ţole
- Telefon 0744.690.446
- Program 8,00 - 15,00

VINGA
A.F. „3+1" Staţia CFR Vinga
- Agent publicitar Dupţa Petru Francisc
- Tel. 0742.009.934

Anunţurile se primesc în regim de urgenţă şi pot să apară în ziarul ADEVĂRUL de a doua zi. Telefon 280.904

PE SCURT

● **Cel mai bun.** Cătălin Botezatu a fost desemnat cel mai bun creator de modă consacrat al anului 2006, iar Doina Levintza a primit premiul de excelență pentru cea mai bună colecție de teatru și film, la gala „Creațiile anului".

● **Dulceață din cactus.** Un columbian a inventat dulceața, prăjiturile și alte specialități pe bază de cactus, plantă bogată în vitamine și cu proprietăți afrodisiace, fiind primul care a utilizat în acest scop planta.

Inundații. Un localnic încearcă să traverseze o stradă inundată din Lourinha. După ploile abundente s-au semnalat inundații în centrul și sudul Portugaliei. (Foto: EPA)

Îi va încărca arma

Londra (MF) - Cântărețul britanic Noel Gallagher, membru al trupei Oasis, este de părere că Robbie Williams, care suferă des de depresii, se va sinucide și s-a oferit să-l ajute pe star să-și încarce arma. Într-un interviu exclusiv pentru cotidianul The Sun, Noel a fost întrebat pe cine ar vrea să împuște dacă ar avea o armă cu un singur glonț: Phil Collins sau fostul membru al trupei Take That Robbie Williams. Chitaristul și compozitorul, rival de multă vreme al lui Robbie, a declarat: „Nu dau doi bani pe Phil Collins. Nu l-aș împușca. (...) Cât despre Robbie, doar aș pune un glonț pe țeavă."

Amprente

Lons-le-Saunier (MF) - Sute de amprente de dinozaur au fost descoperite în estul Franței, în munții Jura, specialiștii apreciind că site-ul este extrem de important din punct de vedere paleontologic. S-au numărat deja aproximativ 500 de amprente pe o treime din suprafața site-ului. Animalele au aparținut familiei sauropodelor, ierbivore de talie mare cu gâtul lung, cu o greutate de 30 - 40 de tone, și au trăit în această regiune în urmă cu 155 de milioane de ani. Amprentele au fost localizate într-o veche carieră de calcar. Săpăturile vor continua în 2007.

Talak și Faya sunt doi pui de leopard, care s-au născut în urmă cu două luni la grădina zoologică din Cottbus, Germania. (Foto:EPA)

Echivalentul lui Beethoven

Londra (MF) - Bono, solistul trupei irlandeze U2, este echivalentul modern al compozitorului Ludwig van Beethoven, sunt de părere criticii muzicali din Marea Britanie. Conform prestigioasei reviste muzicale Gramophone, cei doi artiști au avut, în mod uimitor, același parcurs al carierei.

Atât Beethoven cât și Bono au devenit simboluri ale epocilor lor și și-au câștigat prieteni din rândul înaltei societăți. Ambele personalități muzicale au fost implicate în activități caritabile în încercarea de a schimba lumea în bine și ambii au sprijinit cauze controversate. În plus, ambii au avut un succes în lumea muzicii care nu a fost preconizat de rivali. Editorul publicației Gramophone, James Inverne, a declarat: „Compozitorii secolului al XVIII-lea erau echivalentul starurilor pop ale zilelor noastre".

Paradă de Ziua Recunoștinței

■ Americanii au mulțumit joi, ca în fiecare an, pentru roadele pământului.

New York - Sărbătoarea Thanksgiving este însoțită de o cină festivă, având drept vedetă culinară un curcan umplut, stropit cu sos de merișoare și garnisit cu salate și cartofi. Ca desert, se servește tradiționala plăcintă de dovleac. De aceste bucate se bucură doar membrii familiei și prietenii apropiați. Ziua Recunoștinței se sărbătorește în fiecare an, în a patra zi de joi din noiembrie și a fost sărbătorită prima oară în 1621.

Această zi deschide și sezonul cumpărăturilor pentru Crăciun. Conform unei tradiții ce datează de la Abraham Lincoln, președintele Statelor Unite, George W. Bush, a grațiat doi curcani care urmau să fie sacrificați cu ocazia Zilei Recunoștinței. Cei doi curcani, Flyer și Fryer, nu au mai fost serviți pe tavă, ci au ajuns la Disneyland, unde au participat la parada de Ziua Recunoștinței. "Sunt fericit să vă anunț că cei doi curcani mai au multe zile de trăit. Sunt onorat să îi grațiez", a declarat George W. Bush.

„Big Bird" la paradă (Foto: EPA)

S-ar întoarce la No Doubt

■ Cântăreața Gwen Stefani vrea să cânte din nou cu foștii ei colegi din trupa No Doubt.

New York (MF) - Cântăreața Gwen Stefani (36 ani) vrea să-și întrerupă cariera solo pentru a cânta din nou cu foștii ei colegi din trupa No Doubt după ce cel de-al doilea ei album, „The Sweet Escape", va fi lansat, luna viitoare. Autoarea hitului „What You Waiting For" nu a mai scos un album ca solistă a trupei No Doubt din 2001, când a fost lansat albumul „Rock Steady". Primul său album solo „Love Angel Music Baby" a fost lansat în 2004. Totuși, cântăreața americană a declarat că dorește să cânte din nou cu trupa care a devenit celebră după lansarea hitului „Don't Speak". „Nu cred că voi mai face un album solo. Nu pot prezice nimic, dar nu am de gând să mai scot încă un album dance solo. Sunt în mod definitiv hotărâtă să mă întorc la No Doubt pentru a scoate un nou album", a spus ea.

În mai, membrii trupei No Doubt au anunțat că vor lansa un nou album, la realizarea căruia solista grupului, Stefani, nu va participa.

Gwen Stefani (Foto: EPA)

Ana Maria are 17 ani și este elevă. S-a născut în zodia Gemeni, iubește dansul și muzica.

www.aradon.ro

(Foto: Ștefan Matyaș)

Blaine a evadat din giroscop

■ Iluzionistul David Blaine a reușit să evadeze din închisoarea aeriană din New York.

New York (MF) - Iluzionistul David Blaine a reușit să încheie cu bine ultima sa cascadorie, evadarea dintr-un giroscop uriaș plasat în apropierea cartierului Times Square din New York, unde a petrecut două zile.

David Blaine (33 ani) a fost încuiat într-un giroscop, unde a stat timp de două zile în picioare, cu brațele întinse lateral. Giroscopul a fost suspendat la aproximativ 15 metri de sol cu ajutorul unei macarale și s-a învârtit non-stop, efectuând opt rotații pe minut.

S-a învârtit non-stop, timp de două zile (Foto: FAN)

Joi, cu ocazia Zilei Recunoștinței, Blaine a reușit să rupă lanțurile de la mâini și picioare cu care era legat de giroscop și a ieșit din închisoarea aeriană. Blaine a efectuat această cascadorie în scopuri caritabile, pentru a strânge fonduri pentru Armata salvării. Iluzionistul este recunoscător acestei organizații pentru că l-a ajutat cu haine atunci când era copil.

Înainte de a începe insolitul experiment, principala lui neliniște era legată de eventualele amețeli de care ar putea suferi. Iluzionistul a ținut post înainte de această cascadorie pentru a evita satisfacerea nevoilor fiziologice în timpul „spectacolului".

Acesta este cel mai recent dintre experimentele efectuate de Blaine. Iluzionistul a rezistat o săptămână sub apă într-un „acvariu uman" de formă sferică, în timpul cascadoriei pe care a efectuat-o la Lincon Centre în New York, în luna mai.

Philippe Noiret (Foto: EPA)

Actorul Philippe Noiret a murit

Paris (MF) - Actorul Philippe Noiret a murit joi, la vârsta de 76 de ani, în urma unei maladii cronice, lăsând în urma sa roluri în aproximativ 125 de filme și zeci de piese de teatru. Philippe Noiret a fost unul dintre cei mai mari actori francezi ai secolului trecut. A jucat roluri din cele mai diverse, de la rege la spadasin, judecător și pedofil, polițist și gangster, seducător și poet. Actorul s-a impus ca un dandy plin de umor, gentil și ușor cinic, dar în realitate era dependent de muncă. Președintele francez Jacques Chirac i-a adus un omagiu marelui actor spunând că „odată cu el ne-a părăsit un gigant, un maestru al scenei și al marelui ecran, una dintre figurile cele mai marcante ale teatrului și cinematografiei".

Prințul Frederik al Danemarcei a făcut o vizită, împreună cu fiul său, prințul Christian, la parcul Bonorong din Hobart, Australia. (Foto: EPA)

ADEVĂRUL
Cotidian independent Arad

20 pagini | LUNI, 27 NOIEMBRIE 2006 | 80 bani (8.000 lei)

Anul XVIII, nr. 4992

E-mail: adevaruldearad@informmedia.ro; publicitate.adevarul@informmedia.ro; micapub.adevarul@informmedia.ro

Azi: 70 oferte de locuri de muncă Pag. 19

35 de zile până la aderare

COMENTARIUL ZILEI

Cauză şi efect

DANIEL SCRIDON
daniel.scridon@informmedia.ro

Apropiindu-ne de sfârşitul anului cu paşi repezi, o succintă trecere în revistă a performanţelor sportului românesc ne provoacă fiori. Recolta slabă, dezamăgitoare, de trofee europene şi mondiale obligă mai marii sportului să caute „bubele" şi, mai ales, tratamentul eficace pentru stârpirea lor. Ne aflăm la jumătatea unui nou ciclu olimpic şi perspectivele pentru Beijing 2008 nu sunt deloc roze.

Din contră, discipline sportive care, mai ieri, ne ofereau garanţia obţinerii unor medalii sunt într-un evident declin şi nimeni nu pare a fi în măsură să îndrepte situaţia. Alunecarea pe tobogan este îngrijorătoare şi de aceea, fără a ne erija în specialişti, ne propunem să nuanţăm puţin, câteva din cauzele declinului sportului românesc. Declin, care nu este unul deloc întâmplător...

Pe educaţie fizică, mişcare, sport, în general, se pune un accent din ce în ce mai scăzut. La grădiniţă, norma este de o jumătate de oră de activitate sportivă pe săptămână, iar în şcoala primară, învăţătoarea face română şi matematică în timpul celor 2 (două) ore de educaţie fizică săptămânale cuprinse în programa de învăţământ.

Apoi, majoritatea bazelor sportive sunt în paragină, nimeni nu ştie ale cui sunt, pasându-se responsabilitatea de la unul la celălalt, timp în care tinerii, resemnaţi şi nebăgaţi în seamă, sunt nevoiţi să caute alte activităţi extra-sportive, pentru a-şi consuma surplusul de energie.

Nici descoperitorii şi şlefuitorii de talente, parcă nu mai au entuziasmul de odinioară, când văd cu cât dispreţ sunt trataţi, ce lefuri batjocoritoare primesc. Motive suficiente pentru a constata că aria de selecţie a scăzut dramatic. Şi va continua să scadă, câtă vreme sportul nu-şi va găsi loc, datorită unor capete obtuze din guvernarea portocalie, printre primele zece priorităţi ale actualului guvern. Altfel, sportul va rămâne pentru totdeauna ultima roată la căruţă atunci când este vorba de investiţii.

Visul lui Daniel a învins!

Impresionaţi de suferinţa acestui tânăr, arădenii l-au susţinut şi votat până la... victorie.

Arad (D.D.) - „Trofeul visurilor" a ajuns la Arad. Carmen şi Victor au reuşit să câştige cea de-a doua ediţie a concursului „Dansez pentru tine". Şi au primit un premiu de 50.000 de euro. Banii îl vor ajuta pe Daniel Boariu, logodnicul lui Carmen, să se opereze la o clinică din Beijing astfel încât să poată umbla din nou.

Nimic nu ar fi fost posibil fără dumneavoastră, arădenii care aţi aflat de drama lui Dani, de povestea lui de iubire şi de visul său. Şi aţi dorit să arătaţi că vă pasă, să îl susţineţi şi să-l transformaţi într-un învingător.

Mulţi oameni au citit despre Daniel în ziarul Adevărul. Şi au transmis povestea mai departe. Alţii au aflat de suferinţa acestui tânăr de la câţiva copii ce purtau pancarte pe străzile oraşului. Unii au găsit fluturaşi pe parbrizul maşinii din parcare, alţii pe rafturile unor magazine... Toţi au votat pentru ca visul lui Dani să se împlinească. Şi au fost voturi multe. Atât de multe încât au condus la victorie.

După trei dueluri consecutive, pe care le-au câştigat detaşat, Carmen şi Victor au reuşit să intre în finală. Au fost emoţionaţi, dar au găsit puterea să se mobilizeze. „Motivaţia e Dani" - a explicat Carmen, în timpul emisiunii. Iubirea necondiţionată - în cazul ei -, dăruirea totală - în cazul lui Victor - le-au dat aripi şi i-au purtat spre marea izbândă. Patru note de zece şi un procent de 57,1% la televoting i-au transformat în învingători. A fost momentul în care Dani şi-a şters o lacrimă în colţul ochiului... / p. 3

„Bătrâna Doamnă" s-a scos. UTA a dispus ieri de Universitatea Craiova cu scorul de 1-0. Golul eliberării a venit pe final de meci, în minutul 83, fiind opera lui Hidişan. / p. 11

(Foto: Ştefan Matyaş)

Loto 6 /49

17, 40, 28, 29, 1, 19

Noroc: 4 5 4 5 1 6 2

Schimbă-ţi viaţa spre mai bine !
Emigrează în Australia sau Noua Zeelandă!
Beneficiază de noua promoţie
Câştigă un bilet de avion (dus) pentru Australia sau Noua Zeelandă
50% reducere la onorariul nostru
Testul IELTS plătit de noi
Plăteşte în întregime onorariul nostru până la data de 30 ianuarie 2007 şi obţine viza de emigrare.
PENTRU MAI MULTE INFORMAŢII SUNĂ LA NUMERELE DE MAI JOS:
sc STEAUA NORDULUI SRL
Agenţi de emigrare în Australia şi Noua Zeelandă
Tel: 0747-405.334 (ROM), 0748/851.251 (HUN)
Tel/fax: 0259-342-101, 0259-342-151
Website: www.australia4you.ro
E-mail: australiaforyou@hotmail.com
(H-89903)

Valeriu Stoica (Foto: FAN)

Platformiştii, la Arad

În lipsa lui Theodor Stolojan, platformiştii, în frunte cu Valeriu Stoica, au cerut demisia premierului Călin Popescu Tăriceanu şi au recunoscut pentru prima dată deschis că se doreşte realizarea unei construcţii politice împreună cu PD. Abia spre sfârşitul lunii ianuarie 2007, dacă PNL nu va fi „recuperat" de la Tăriceanu, se va hotărî dacă platforma se va transforma în partid. / p. 6

Primeşti exact ce îţi doreşti.

Anul acesta poţi fi generos de sărbători! Indiferent ce cadouri plănuieşti să iei, BRD îţi pune la dispoziţie un credit de nevoi personale în valoare de până la 40.000 RON (sau 10.000 EUR), pe o perioadă de până la 10 ani. Fără avans, giranţi sau ipotecă. În plus, acum primeşti cadou o lună de graţie totală, pentru ca tu să nu plăteşti nimic până după sărbători!

www.brd.ro
TelVerde: 0800 804 804

BRD GROUPE SOCIETE GENERALE
Tot mai simplu

(H-55077)
RECLAMĂ

Alianţa D.A. conduce detaşat

Deşi a scăzut sub 50 de procente în intenţiile de vot ale românilor, Alianţa Dreptate şi Adevăr continuă să conducă detaşat în sondajele de opinie.

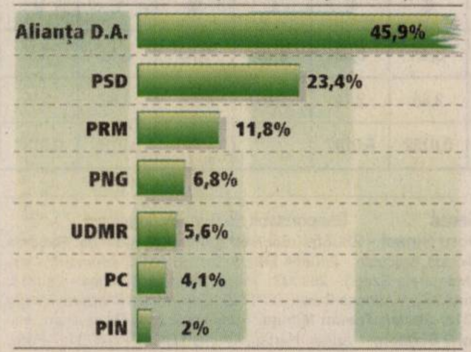

Grafica: Adevărul, sursa: GSS 2000

MEDITAŢIA ZILEI

• „Nouăzeci la sută din politicieni îi fac de ruşine pe ceilalţi zece la sută."
(Henry Kissinger)

CALENDAR

Luni, 27 noiembrie

• **Astăzi**, Soarele răsare la ora 07 şi 27 de minute şi apune la ora 16 şi 39 de minute. Au trecut 330 de zile din acest an. Au mai rămas 35 de zile până în 2007.
• **Praznicul zilei:** Biserica ortodoxă: Sf. Mare Mc. Iacob Persul; Cuv. Natanail şi Pinufrie; Biserica greco-catolică: Sf. Iacob Persanul; Biserica catolică: S. Francisc A. Fasani.

PIEŢE, TÂRGURI

• **Astăzi** este zi de piaţă la Curtici, Nădlac, Bocsig, Gurahonţ, Moneasa, Pilu, Vladimirescu. Tot astăzi se organizează târg săptămânal la Gurahonţ şi Bârzava.
• **Mâine**, marţi, este zi de piaţă la Sebiş, Almaş, Apateu, Semlac, Sântana, Şilindia, Vârfurile.

ÎNTRERUPERI DE CURENT

• **Luni, 27 noiembrie:** h 9-14: Colonie UTA-Cantina, Bl. A; h 9-12: Viilor, Armoniei, Petuniei, Pinului, Colţişor, Bagdazar, Merişor, Molidului (p); h 11-14: Insula Mureş; h 10-12: Bd. Revoluţiei 90-94, Alecsandri, Ilarie Chendi, Voltaire şi Episcopiei, Blaga (p). În judeţ: h 8-15: Dieci - p.; h 9-15: Şiclău - p.; Sântana - p.

CITIRE APOMETRE

• **Luni, 27 noiembrie:** Partizanilor, Gelu, Pescarilor, Grădina Poştei, Cehov, Crasna, Egalităţii, Doinei, Odobescu, Tocilescu, Buciumului, Rândunicii, Vezuviu, D. Zamfirescu, I. Minulescu, I. Agârbiceanu, Romaniţei, Păpădiei, Vărădiei, Rozelor, Râşnov, Viitorului, Someşului, Câmpul Florilor, Trenului, Abatorului, Latină, Biruinţei, Venus, I. Raţiu, A. Karoly, Pionierilor, Conduraşilor, Calvin, P-ţa Pompierilor, C. Gergely, Ecaterina Teodoroiu, V. Goldiş, Ş. Cicio-Pop, M. Eminescu, Transilvaniei, Şincai, Sinaia, Episcopiei, V. Alecsandri, Ilarie Chendi, Voltaire, L. Blaga, I. Georgescu, Desseanu, O. Goga, S. Gyula, I. L. Caragiale, D. Sibii, Horia, V. Babeş, I. Sava, P-ţa M. Viteazul, Cloşca, Gh. Popa, Dragalina, Târnavelor, Av. Georgescu,

TELEFOANE UTILE

INFORMAŢII TELEFONICE: 056-931; **ROBOT:** 958
APEL UNIC DE URGENŢĂ (SALVARE, POLIŢIE; Pompieri): 112
PRIMĂRIA MUNICIPIULUI ARAD: Program de relaţii cu publicul (camera 5) luni-vineri între orele 8-20. Tel. 284.744; tel. centrală 281.850
SPITALUL CLINIC JUDEŢEAN: 220.000; 220.001; 220.002; 220.003
ADMINISTRAŢIA FINANŢELOR PUBLICE ARAD: Asistenţă contribuabili - telefon 280.633, 280.733, int. 198 (persoane fizice) şi 129 (persoane juridice) int. 166 (relaţii publice) între orele 8,00-16,00. Informaţii suplimentare la www.finantearad.ro
S. C. EON GAZ ROMÂNIA - Sucursala Arad - Dispecerat şi intervenţie telefon 218.928; 256.928; 0357/403.388
DERANJAMENTE CURENT ELECTRIC: 235.991
VERIFICARE METROLOGICĂ ŞI REPARAŢII CONTOARE APĂ: 255.274; 0723-343.976
INFORMAŢII CFR: 231.777
PROTECŢIA CONSUMATORULUI: B-dul Revoluţiei, nr. 50. Telefon: 257.049
DIRECŢIA DE SĂNĂTATE PUBLICĂ - serviciul de permanenţă: 254.438
GARDA FINANCIARĂ: B-dul Revoluţiei nr. 79, telefon: 280.971
INSPECTORATUL TERITORIAL DE MUNCĂ ARAD: Str. Episcopiei nr. 11-13, tel.: 211.762, 211.862, 257.251
AGENŢIA JUDEŢEANĂ PENTRU OCUPAREA FORŢEI DE MUNCĂ: Str. Călugăreni nr. 1A, tel.: 281.998, 214.551,
DIRECŢIA PUBLICĂ DE PAZĂ: tel.: 280.557

Piaţa auto

Arad (M.S.) - Jeep 2400 TD (1990) - 5.000 Eu, Daewoo Cielo (1996) - 4.150 Eu, Peugeot 406 (2002) - 10.000 Eu, Mercedes Sprinter (2000) - 18.000 Eu, VW Golf IV (2001) - 9.950 Eu, Audi A6 (2001) - 14.200 Eu, Nissan Patrol (1990) - 6.500 Eu, VW Touran (2004) - 16.900 Eu, VW Golf IV (2001) - 10.000 Eu, Peugeot 605 (1993) - 5.500 Eu, Opel Astra (2001) - 8.050 Eu, Dacia 1310 (1994) - 1.800 Eu, VW Bora (2000) - 10.000 Eu, Peugeot 406 (2002) - 10.000 Eu, Renault Laguna (1996) - 6.300 Eu, Mercedes 250 D (1989) - 5.500 Eu, Opel Vectra (2001) - 7.300 Eu, Ford Escort (1988) - 1.700 Eu, Dacia 1310 (1994) - 1.660 Eu, Ford Probe (1995) - 4.950 Eu, Seat Ibiza (1986) - 1.659 Eu, Opel Vectra (2001) - 7.300 Eu, VW Passat (2003) - 14.900 Eu, Ford Sierra (1989) - 2.600 Eu, Mercedes E 200 CDI (2000) - 12.850 Eu, Opel Vectra (1994) - 5.600 Eu, Citroen XM (1991) - 3.650 Eu, Nissan Patrol

Arădenii se uită la maşini străine. (Foto: M. Szegő)

(1999) - 19.850 Eu, VW Passat (2003) - 11.500 Eu, Ford Orion (1990) - 3.200 Eu, Dacia Berlină (2000) - 2.300 Eu, Audi 100 CD (1987) - 3.300 Eu, Opel Vectra (1992) - 4.050 Eu, Opel Corsa (1994) - 4.120 Eu, VW Bora (2000) - 12.000 Eu, Volvo 440 (1994) - 5.000 Eu, Pontiac Bonneville SE (1994) - 5.500 Eu, Fiat Croma TDI (1987) - 2.500 Eu, Kia Sorento (2004) - 21.900 Eu, Ford Focus (2002) - 9.500 Eu.

Meteo. Vremea va fi în general frumoasă. Cerul va fi variabil. Vântul va sufla moderat. **Temp. min.: 3° C. Temp. max.: 17° C.**

HOROSCOP

BERBEC (21.03-20.04)
Răbdarea şi înţelegerea vă vor fi puse astăzi la încercare. Va trebui să faceţi un compromis.

TAUR (21.04-20.05)
Nu lăsaţi grijile să vă afecteze psihicul. Păstraţi-vă echilibrul. Atenţie la factorii de stres.

GEMENI (21.05-20.06)
Dacă v-aţi propus să puneţi bazele unei afaceri, astăzi este momentul. Veţi avea numai satisfacţii.

RAC (21.06-22.07)
Sunteţi în posesia unei informaţii foarte preţioase care vă va ajuta cât de curând în carieră.

LEU (23.07-22.08)
Înainte de a lua cea mai înţeleaptă decizie, veţi tuna şi veţi fulgera. Orgoliul nu vă permite să vă împăcaţi cu ideea că acum planurile dvs. nu se pot realiza.

FECIOARĂ (23.08-22.09)
Astăzi este posibil ca partenerul să vă facă o surpriză extrem de plăcută. Primiţi o invitaţie foarte tentantă.

BALANŢĂ (23.09-22.10)
Un telefon sau o scrisoare de departe vă aduce o veste bună. Sunteţi plin de entuziasm.

SCORPION (23.10-21.11)
Relaţia cu partenerul ar putea fi consolidată, dacă daţi dovadă de tact, răbdare şi diplomaţie.

SĂGETĂTOR (22.11-21.12)
Numeroasele cotituri neaşteptate din viaţa dvs. - unele plăcute, altele nu prea. Relaţiile cu cei din jur vor depinde nemijlocit de felul în care veţi şti să vă comportaţi.

CAPRICORN (22.12-19.01)
Sub calmul aparent şi ademenitor se ascund adesea pasiuni aprinse, iar dvs. ştiţi să ţeseţi planuri sofisticate şi să obţineţi tot ceea ce vă doriţi.

VĂRSĂTOR (20.01-20.02)
Vă faceţi cunoştinţe noi cu ocazia unei deplasări, care vor fi seduse de farmecul dvs.

PEŞTI (21.02-20.03)
Regăsiţi puterea de a trece peste orice obstacol şi vă impuneţi ideile acolo unde vă aflaţi.

SĂNĂTATE

• **FARMACII:** Farmacia „REMEDIUM" Arad, B-dul Revoluţiei nr. 52-54. Program luni-vineri: 7,30-20,00; sâmbătă 8,00-14,00. Telefon: 233.195. • Farmacia „OMNIAFARM", Calea Aurel Vlaicu, Bl. Z28, cu program zilnic între orele 8,00-22,00. Telefon: 271.724.
• **SPITALUL CLINIC JUDEŢEAN** are un nou număr de telefon: 220.000; 220.001; 220.002; 220.003.
• **URGENŢE STOMATOLOGICE:** Cabinetul de pe str. Crişan (în spate la Gionelli) are program non-stop. Telefon: 253.794.
• **POLICLINICA DR. TURCIN:** zilnic, orele 8-20. Telefon: 285.510, 250.332. Cabinete: cardiologie, interne, chirurgie, chirurgie plastică, boli infecţioase, ginecologie, ORL, oftalmologie, neuropsihiatrie, ecografie, medicina muncii, fizioterapie, fişe auto/port armă.

COMENZI TAXI

• ALFA PLUS 949; 349.349
• TAXI ALFA 945; 22.88.88; 25.25.26; 0723-200.301; 0745-50.60.70
• TAXI ARAD 940; 0722-755.440; 0740-252.101
• STAR 212.222; 0722-361.011; 0745-645.645
• FAVORIT 280.000; 281.111; 0740-083.333; 0724-409.992
• EUROPA 275.555; 0723-677.555; 0744-828.163
• TAXI AZUR 280.705; 280.100; 0722-149.288; 0740-975.568; 230.530; 230.730; 0740-152.828; 0723-062.366
• TAXI VERBIŢĂ 0726-336.969; 0741-200.300; 944

HEMOROIZI
Cabinet privat Dr. ONIŢA
Consultaţii şi tratament proctologic complet
Semne de alarmă:
➤ exteriorizarea hemoroizilor
➤ sângerarea
➤ durerea
➤ mâncărimea anală
Tratamentul:
➤ Nu necesită internare, anestezie şi nici operaţie în 90% din cazuri
➤ Rezultate foarte bune
ARAD, Str. L. Blaga 5 Tel. 21.00.67, 0740.33.68.99
www.madestetic.ro

CINEMATOGRAFE

• **Dacia (280.224):** Răzbunare şi adrenalină (SUA) orele 11; 13,30; 16; 18,30; 21

• **Arta (280.526):** Oraşul pierdut (SUA) orele 15; 17,30; 20

CURS VALUTAR

Astăzi

Denumirea Valutei	BNR	BCR		BRD		San Paolo IMI BANK		Banca Românească		Banca Romexterra		Alpha Bank		Casa Schimb LUXOR	
		C	V	C	V	C	V	C	V	C	V	C	V	C	V
Euro	3,49	3,47	3,54	3,44	3,53	3,44	3,53	3,46	3,52	3,47	3,52	3,46	3,53	3,48	3,5
Dolar SUA	2,66	2,66	2,74	2,64	2,73	2,64	2,72	2,67	2,72	2,66	2,74	2,66	2,73	2,66	2,7
Forint	0,0134	0,0131	0,0140	0,0127	0,0140	0,0125	0,0140	-	-	0,0132	0,0137	-	-	0,0135	0,0137

ADEVĂRUL
Cotidian independent Arad
B-dul Revoluţiei nr. 81, Arad

Publicaţie auditată de BRAT
Tiraj mediu zilnic vândut: 27 845

Director editor: Mircea Ţîşcă Secretariat - 281802, fax - 280655
Şef departament difuzare: **Sorina Ambruş** - 281797
Şef departament marketing: **Eugenia Pantea** - 281797
Marea publicitate - 280904, 280943,
Mica publicitate - 210775
Tiparul executat la: SC Inform Media SRL, Calea Torontalului, DN 6, km 5,7, Timişoara

Redactor şef: Alexandru Seres **Responsabil de număr:** Doru Sava
Redactor coordonator: Doru Sinaci - 280854, **Secretar general de redacţie: Gabriela Groza** - 280854 **Sec. red.:** Monica Ardelean - 280854 **Departamente:** *Eveniment:* **Cosmin Mihuţa,** Lucian Şerban, Margareta Szegő - 280003; *Politic:* **Simion Todoca** - 280318; *Economic:* **Doru Sava,** Gerlinde Knap, Adriana Barbu - 281738; *Cultură, Învăţământ:* **Vasile Filip,** Vasile Sărăndan - 280318; *Social:* **Tristan Mihuţa,** Romulus Dubăţ, Diana Duţu, Alin Olteanu - 281855; *Sport:* **Daniel Scridon,** Adrian Hărţău, Leonard Sfâra - 281701; *Foto:* **Ştefan Matyaş,** - 281701; *Tehnoredactare:* Ghizela Şerban, Ramona Vidulescu

PE SCURT

• **Sculptură.** Într-una din sălile Muzeului de Artă, alături de expoziţia colectivă „Atelier an der Donau", sculptorul Atanas Kolev, sufletul atelierului de la Pöchlarn, îşi expune lucrările care au circulat în întreaga lume.

Cupa a rămas la Arad

Arad (C.T.) - Prima ediţie a Cupei IPA 1 Decembrie organizată de regiunea Arad a avut loc vineri, de la ora 9.00, la Sala Polivalentă. Cele şase echipe formate din poliţişti, care au luptat pentru a obţine cupa, fac parte din cadrul Inspectoratelor de Poliţie Arad, Timiş, Bekes, Csongrad şi Poliţia de Frontieră Arad. Câştigătorii competiţiei au fost cei de la Poliţia de Frontieră Arad (locul I) şi Inspectoratul de Poliţie Judeţean Arad (locul II). „Acest turneu a fost organizat pentru a strânge legăturile cu celelalte inspectorate de poliţie atât din ţară, cât şi din ţările vecine. Mai ales că vom intra în Uniunea Europeană, iar cu maghiarii vom avea legături strânse", ne-a declarat Pavel Hălmăgel, preşedintele IPA regiunea Arad şi şeful Biroului Poliţiei Urbane Arad.

Călător. Cu paşi mici spre Europa.
(Foto: Margareta Szegő)

CARICATURA ZILEI

„Când mă voi ridica din scaun, sper să ne căsătorim"

■ Mărturiseşte Daniel Boariu, în exclusivitate pentru cititorii ziarului Adevărul.

DIANA DUŢU
diana.dutu@informmedia.ro

Adevărul: *Ce ai simţit în momentul când s-a anunţat că aţi câştigat?*

Daniel Boariu: Nu prea ştiu să spun ce am simţit... Pe moment, m-am blocat. De fapt, nici acum nu cred că realizez că am câştigat cu adevărat. Am avut foarte multe speranţe înainte de concurs, dar nu am avut certitudini. Şi când te loveşti dintr-odată de o certitudine de acest fel... te umpli de bucurie şi de emoţie. A fost un moment foarte emoţionant.

Adevărul: *Cât de mult te-ai aşteptat la acest rezultat?*

Daniel Boariu: M-am aşteptat mult să câştigăm, speram să fie aşa pentru a avea banii necesari operaţiei şi pentru a ne putea continua viaţa. Nu am îndrăznit să sper 100% ca să nu fiu foarte dezamăgit în cazul unui eşec. Dar am sperat mult. Iar faptul că ne-a susţinut atât de multă lume, este extraordinar. Mă gândesc că povestea noastră a impresionat şi cred că am fost votaţi pentru că oamenii ne-au plăcut şi au văzut că suntem sinceri.

Adevărul: *Ce le transmiţi arădenilor - cunoscuţi sau necunoscuţi - care s-au mobilizat exemplar pentru a demonstra că sunt solidari cu tine?*

Daniel Boariu: Ce le-aş putea transmite? Le mulţumesc. Le mulţumesc enorm. Fără arădenii mei dragi, care au fost alături de noi, ne-au susţinut şi ne-au votat, nu am fi reuşit. De fapt, ei au decis. Ei ne-au făcut câştigători. M-au impresionat pentru că nu mă aşteptam să fie chiar atât de mulţi. Le mulţumesc încă o dată. Nu găsesc destule cuvinte pentru a le mulţumi...

Mai multă speranţă

Adevărul: *Ce a însemnat experienţa „Dansez pentru tine" pentru tine şi logodnica ta, Carmen?*

Daniel Boariu: Această experienţă înseamnă un nou început, un nou drum mai plin de speranţă. Pentru noi, înseamnă o reintregrare. Când speranţa moare, o laşi mai uşor; dar când reînvie, ea aduce cu sine un suflu nou şi forţe proaspete. Acest concurs mi-a readus speranţa, iar câştigarea sa - un final fericit nu doar pentru mine, ci pentru amândoi. Pentru că atunci când mă voi ridica din scaunul cu rotile şi voi putea umbla, eu sper să ne căsătorim. Îmi doresc o viaţă alături de Carmen, o familie şi copii. Îmi doresc să ducem o viaţă liniştită fără ca ea să se chinuie cu mine pe un scaun cu rotile sau pe un pat medical.

> *Carmen e o luptătoare, e o femeie deosebită pe care o iubesc, o respect şi o apreciez mult. E un om care îmi dă putere şi energie*
>
> DANIEL BOARIU

Adevărul: *A fost vreun moment, pe parcursul celor şapte săptămâni de emisiune, în care să-ţi fi pierdut speranţa?*

Daniel Boariu: Nu, niciodată! Pentru că de la bun început am stabilit că, indiferent când ieşim din competiţie, pentru noi va fi bine. De când sunt împreună cu Carmen, am avut încredere în ea. Am avut încredere în ea şi la acest concurs, pentru că am ştiut că e o luptătoare şi că merge întotdeauna până la capăt.

Daniel le este recunoscător şi le mulţumeşte tuturor arădenilor care l-au susţinut (Foto: FAN)

Adevărul: *Caracterizează-o în câteva cuvinte pe Carmen!*

Daniel Boariu: ...Mă consider un norocos pentru că am găsit-o. Eu pe ea sau ea pe mine, nu contează... Contează că ne-am găsit şi că ea a avut puterea să reziste alături de mine. E o luptătoare, e o femeie deosebită pe care o iubesc, o respect şi o apreciez mult. E un om care îmi dă putere şi energie.

Adevărul: *Care crezi că e cea mai importantă calitate a ei?*

Daniel Boariu: Are prea multe calităţi încât să izolez doar una singură.

„Sunt nerăbdător să mă operez"

Adevărul: *Care este următorul pas în drumul spre realizarea visului tău?*

Daniel Boariu: Următorul pas este plecarea în China. Voi fi acolo pe 10 martie, iar o săptămână mai târziu e programată operaţia.

Adevărul: *Ţi-e frică?*

Daniel Boariu: Nu are de ce să-mi fie frică, doar aici mi-am dorit să ajung! Am trecut prin prea multe, până acum, ca să-mi fie frică... N-are cum! Această operaţie e ceva care mă va pune pe picioare. Am emoţii, dar nu mi-e frică. Sunt nerăbdător să se întâmple. Apoi, după ce venim din China, trebuie să găsim un centru de recuperare post-operatorie unde să beneficiez de servicii specializate, profesioniste. Nu ştiu să existe aşa ceva în ţară, dar chiar de-ar exista, am o reţinere pentru că până acum am avut nişte experienţe nereuşite cu medicii români şi n-aş vrea să mai risc. Nu ne permitem să aruncăm banii pe geam, pentru că au fost câştigaţi foarte greu! Vom căuta un loc undeva, în Europa, iar dacă cineva ne poate recomanda vreo clinică, ar fi foarte bine.

Adevărul te răsplăteşte cu un Chevrolet Aveo !

Toţi cititorii ziarului Adevărul pot participa la concursul puzzle din perioada 18-29 noiembrie. Trimiteţi cât mai multe taloane şi veţi avea şanse mai mari de câştig!

Ce aveţi de făcut?

• Căutaţi şi decupaţi cele zece piese puzzle ce apar în Adevărul în perioada 18-29 noiembrie!
• Adunaţi toate cele zece piese puzzle!
• Dacă vă lipseşte vreo piesă, puteţi folosi o singură dată cuponul Joker, ce va apărea în data de 4 decembrie.
• Lipiţi pe talon cele zece piese puzzle decupate din ziar!
• Completaţi talonul cu datele dvs. personale!
• Expediaţi talonul prin poştă!
• Talonul trebuie să ajungă la noi până în data de 18 decembrie.
• Scrieţi pe plic "Adevărul te răsplăteşte cu un Aveo!"
• Extragerea câştigătorului va avea loc în data de 20 decembrie, în prezenţa notarului public, la reprezentanţa Chevrolet West din Aradul Nou.

• Trimiteţi talonul din ziarul de vineri, 17 noiembrie 2006, completat cu datele dvs. personale şi cu cele zece piese puzzle (care apar în perioada 18-29 noiembrie) lipite pe verso, la adresa:

Redacţia Adevărul Arad, B-dul Revoluţiei nr. 81 Cod 310130

Această imagine se decupează!

• Taloanele pot fi aduse şi personal la Redacţie. Trimiterea talonului completat şi cu cele zece piese puzzle lipite înseamnă aprobarea condiţiilor participării la concurs. Vă exprimaţi acordul de a fi contactat de reprezentanţii Adevărul, în cadrul acţiunii promoţionale. Premiul nu este transmisibil şi nu se acordă contravaloarea în bani. Acţiunea juridică este exclusă. Nu pot participa angajaţii Inform Media, Chevrolet West şi membrii de familie ai acestora.

PE SCURT

● **Pregătiri.** Autoritățile locale pun la punct, în aceste zile, ultimele amănunte, legate de sărbătoarea națională de pe 1 Decembrie. Concertele sunt gândite a avea loc în Piața Avram Iancu și pe platoul din fața Palatului Administrativ.

SUDOKU

Reguli:

În fiecare bloc sunt câteva cifre între 1 și 9, stabilite dinainte. Acestea trebuie completate cu cifrele lipsă, în așa fel încât fiecare număr să figureze o singură dată. De asemenea, cifrele de la 1 la 9 trebuie să figureze o singură dată atât pe rândurile orizontale cât și pe coloanele verticale ale celor nouă blocuri luate împreună.

ÎNCEPĂTORI

	5	9	3	1				
	2				9	6	3	5
	7		5		8			9
	8	6				5		4
1				7				8
7		4				3	1	
5			4		3		9	
3	1	8	2				6	
				6	7	8	5	

AVANSAȚI

				9			8	1
	1					4	2	
					7		9	5
			5	3	2			
4			7					
		5	4			3		7
	8				5			
6	5	1						4
7		9			8		1	2

Soluția jocului din numărul precedent

ÎNCEPĂTORI

8	6	5	3	2	4	7	1	9
4	3	9	6	1	7	5	2	8
7	2	1	9	5	8	6	4	3
1	7	6	4	8	5	9	3	2
3	8	2	1	7	9	4	5	6
5	9	4	2	6	3	1	8	7
2	5	7	8	4	6	3	9	1
6	1	3	5	9	2	8	7	4
9	4	8	7	3	1	2	6	5

AVANSAȚI

7	2	4	1	3	9	6	5	8
6	3	1	8	5	7	2	4	9
8	9	5	4	2	6	3	1	7
9	1	8	6	4	2	7	3	5
4	6	3	7	1	5	9	8	2
5	7	2	9	8	3	1	6	4
1	5	6	2	9	8	4	7	3
2	8	7	3	6	4	5	9	1
3	4	9	5	7	1	8	2	6

Desenează felicitarea de Crăciun a ziarului Adevărul!

Fiecare copil din municipiu sau județ poate să ne ajute să avem o felicitare de Crăciun originală, așa cum le-ar plăcea tuturor colaboratorilor noștri să primească, de sărbători, din partea ziarului Adevărul. Dacă sunteți copii talentați, desenați, pe o coală mică de desen, o felicitare de Crăciun după propria voastră inspirație.

Desenul va trebui să ajungă la noi până în data de 12 decembrie. Cel mai frumos desen se va transforma într-o felicitare adevărată, pe care, la rândul nostru, o vom trimite, cu ocazia Marii Sărbători a Crăciunului, tuturor colaboratorilor noștri de peste an. Copilul care va desena pentru Adevărul cea mai frumoasă felicitare va primi un frumos cadou de Crăciun. Se vor acorda inclusiv premiile 2 și 3, care vor consta, de asemenea, în cadouri de la Moș Crăciun pentru copii.

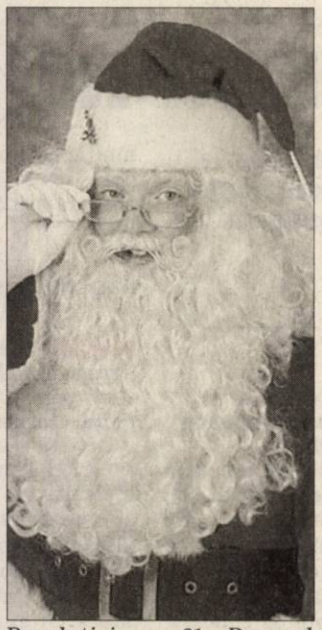

● *Concursul începe ACUM!!! Desenează și trimite-ne desenul pe adresa Redacția Ziarului Adevărul, Arad, B-dul Revoluției nr. 81. Desenul poate fi adus și direct la redacție. Scrie pe plic: "Desenează felicitarea de Crăciun!"*

● *Avem nevoie de numele, prenumele, vârsta, adresa și numărul de telefon ale fiecărui participant.*

Cuvinte norocoase!

Concursul "Cuvinte norocoase!" continuă. Completați toate integramele din perioada 21 noiembrie-6 decembrie a.c. și trimiteți-le, împreună cu un (singur) talon de concurs, pe care îl găsiți alături, pe adresa Redacției (B-dul Revoluției nr. 81), până în data de 13 decembrie a.c. Plicurile cu cele 13 integrame completate și talonul de concurs aferent, completat la toate rubricile, pot fi depuse și direct la sediul Redacției. În urma unei extrageri care va avea loc în data de 14 decembrie a.c., cel mai norocos fidel al integramelor va câștiga un obiect de uz casnic. Extragerea va avea loc în prezența unei comisii. La acest concurs nu pot participa angajații Inform Media și nici rudele acestora de gradele I și II.

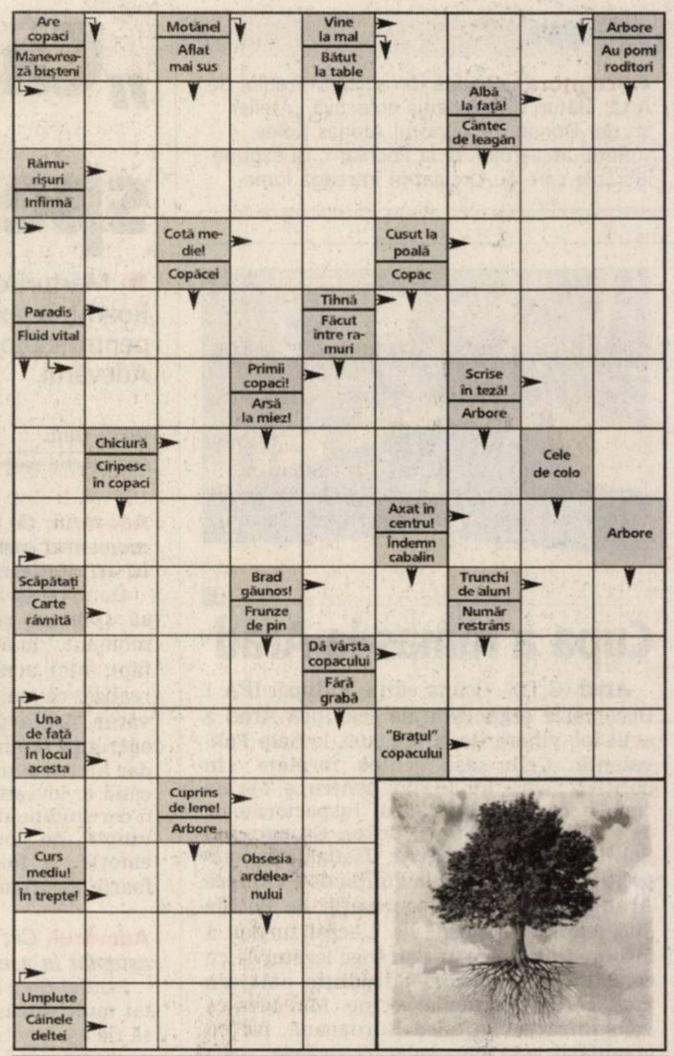

Soluția integramei din numărul precedent: C – B – CUM – COMETA – AL – RECE – AGI – APT – SENIN – CELEST – A – NEON – TAU – RR – ME – RS – TE – NITRAT – STAR – UTA – OCA – ES – OR – R – PASTORI – AF – SE – UNT – FLORI – GRUI

Nume............................Prenume...
Adresa...
Tel.............................Localitatea......................................
Sunteți abonat la **Adevărul**? DA ☐ NU ☐
ADEVĂRUL

PROGRAME TV

TVR 1

7:00 **Jurnalul TVR. Sport. Meteo**
8:00 **Justiție militară** (s). Cu: David James Elliott, Catherine Bell, John M. Jackson, Tracey Needham, Patrick Labyorteaux. Regia Donald P. Bellisario.
8:55 **Celebritățile timpului tău** (s)
9:00 **Vreau să fiu... cu Itsy și Bitsy** (r)
9:30 **Sabrina** (d.a.)
10:25 **TVR 50. Izolați în România. TVR - singurul prieten**
10:35 **Cinemaniacii** (r)
11:10 **Surprize, surprize...** (r)
13:40 **Aripi de îngeri** (doc.)
14:00 **Jurnalul TVR. Sport. Meteo**
15:30 **Kronika**
17:00 **Jurnalul TVR**
17:15 **Sănătate pentru toți!**
17:50 **De la alb-negru… la color**
18:00 **Dis-de-seară**
18:55 **Eurovision Junior în România**
19:00 **Jurnalul TVR**
20:15 **Iartă-mă!** Prezintă Raluca Moianu
21:35 **Reflector. Maladia**
22:10 **Eurovision Junior în România**
22:30 **De la alb-negru... la color**
22:35 **TVR 50. Izolați în România. TVR - singurul prieten**
22:45 **Jurnalul TVR. Sport. Meteo**
23:05 **Prim plan**
23:45 **Nocturne.** Invitatul emisiunii Patrice Chereau, regizor.
0:30 **Viața ca-n filme** (ep. 16, comedie, SUA)
1:10 **Lucreția Borgia** (dramă, Franța, 1953). Cu: Martine Carol
2:55 **Jurnalul TVR** (r). **Sport. Meteo**
3:55 **Iartă-mă!** (r)
5:05 **Viața ca-n filme** (r)
5:30 **Nocturne** (r)
6:10 **Sănătate pentru toți!** (r)

PRO TV

7:00 **Știrile ProTv. Ce se întâmplă doctore? Te uiți și câștigi**
9:10 **Omul care aduce cartea**
9:15 **Tânăr și neliniștit** (s, r)
10:15 **O nouă viață** (r)
11:15 **Rebel în California** (s, r)
12:15 **Familia Bundy** (s). Cu: Ed O'Neill, Katey Sagal
13:00 **Știrile ProTv. Te uiți și câștigi**
13:45 **Walker, polițist texan** (serial acțiune, SUA, 1993). Cu: Chuck Norris, Clarence Gilyard Jr.
16:00 **Tânăr și neliniștit** (s). Cu: Eric Braeden, Joshua Morrow elody Thomas Scott
17:00 **Știrile ProTv. Vremea Te uiți și câștigi**
17:45 **Om sărac, om bogat** (serial, comedie). Cu: Horia Brenciu, Șerban Ionescu, Ilinca Goia, Cristina Deleanu **Te uiți și câștigi**
18:55 **Știrile sportive**
19:00 **Știrile ProTv. Sport. Vremea**
20:30 **În ape tulburi** (acțiune, SUA, 2002). Cu: James Coburn, Costas Mandylor, Finola Hughes, Alex Hyde-White. R.: John Putch
22:15 **La Bloc** (divertisment)
23:00 **Știrile ProTv. Sport**
23:45 **Dispăruți fără urmă** (film serial, SUA, 2002). În distribuție: Anthony LaPaglia, Poppy Montgomery, Marianne Jean-Baptiste, Enrique Murciano Jr., Eric Close. R.: David Nutter si Rachel Talalay
0:45 **Icstrim tivi**
1:15 **Familia Bundy** (r)
1:40 **Omul care aduce cartea** (r)
1:45 **Știrile Pro Tv**
2:45 **În ape tulburi** (film, r)
4:30 **Icstrim tivi** (r)
5:00 **ProVest** (r)
6:00 **Parte de carte** (r)

ANTENA 1

6:00 **În gura presei** cu Mircea Badea
7:00 **Matinal: Dimineața devreme** cu Cristina Cioran și Dan Capatos
9:00 **În gura presei** (r)
10:00 **Concurs interactiv**
11:00 **Vivere** (serial)
12:00 **Vocea inimii** (serial)
13:00 **Observator** cu Simona Gherghe
13:45 **Întâmplări hazlii** (s)
14:30 **Animat Planet** (r) (divertisment)
15:00 **Piața Divertis** (r) (divertisment)
16:00 **Observator** cu Simona Gherghe
16:45 **9595, te învață ce să faci**
18:00 **Vocea inimii** (serial, dramă, România, 2006). Cu: Ioan Isaiu, Toma Dănilă, Olga Delia Mateescu, Cezara Dafinescu, Alexandru Repan, Ion Dichiseanu
19:00 **Observator** cu Alessandra Stoicescu și Lucian Mândruță. **Sport. Meteo**
20:30 **Revanșa starurilor** (divertisment)
22:30 **Fast Food** (film serial, comedie, România, 2006). În distribuție: Alina Crișan, Sorana Mohamad, Beatrice Peter, Alin Roșu, Adrian Nartea, Edgar Nistor
23:00 **Observator** cu Andreea Berecleanu și Andrei Zaharescu. **Sport**
24:00 **Alias** (film serial) Cu: Jennifer Garner
1:00 **Întâmplări hazlii** (serial)
2:00 **Concurs interactiv**
3:00 **Observator** (s)
4:45 **Vivere** (r)
5:15 **Anastasia** (serial)

HBO

6:00 **Dumnezeu e gelos** (dramă, Marea Britanie, 2005). Cu: Mairead Carty, Denise Welch
7:35 **Nebunie în Alabama** (dramă, SUA, 1999). Cu: Melanie Griffith
9:25 **Frumosul boxer** (dramă, Thailanda)
11:20 **Oamenii focului** (acțiune, SUA, 2004). Cu: Jacinda Barrett
13:20 **Premiul AFI - Sean Connery** (SUA, 2006)
14:50 **Să-ți trăiești viața** (dramă, SUA, 2004). Cu: Benjamin P. Garman, Patrick Chu, Dick Arnold. R.: Jesse Harris
16:25 **O Cenușăreasă modernă** (comedie, SUA, 2004). Cu: Hilary Duff, Jennifer Coolidge, Chad Michael Murray
18:00 **Crăciunul păpușilor Muppets** (comedie, SUA, 2002). Cu: David Arquette, Joan Cusack, Whoopi Goldberg. R.: Kirk R. Thatcher
19:30 **Pe platourile de filmare**
20:00 **Hoț și polițist** (comedie, Canada, 2004). Cu: Roy Dupuis
21:30 **Oamenii focului** (acțiune, SUA, 2004). Cu: Jacinda Barrett, Joaquin Phoenix
23:25 **Bobby Jones: O sclipire de geniu** (biografic, SUA, 2004). Cu: Jim Caviezel
1:35 **Deadwood** (Ep. 15, dramă, SUA, 2005). Cu: Timothy Olyphant, Ian McShane, Molly Parker
2:35 **Creep** (hrror, Marea Britanie, 2004). Cu: Jeremy Sheffield, Franka Potente, Ken Campbell, Vas Blackwood
4:00 **Venom** (horror, SUA, 2005). Cu: Agnes Bruckner, Jonathan Jackson, Method Man, Bijou Phillips, Meagan Goode. R.: Jim Gillespie
5:25 **Pe platourile de filmare**

TVR 2

7:00 ABC... de ce? (reluare) **7:30** Noile aventuri ale fiicei oceanului (desen animat, Australia, 2000) **8:00** Top7.ro (reluare) **8:30** De la carte la film (reluare) **9:00** ON TOUR (reluare) **10:00** Tonomatul DP2 **11:30** Ce bine e! (reluare) **12:30** Poftă bună! (reluare) **13:00** Învață să alegi (reluare). Campanie antidrog **13:30** Teleshopping **14:00** ABC... de ce? **14:30** Răpit de pirați (ep. 1, aventuri, Anglia, 2005) **15:00** Împreună în Europa. Emisiune pentru rromi **16:00** Jurnalul TVR (reluare) **16:30** E Forum **17:00** Doctor Who (film serial) **18:00** Lecția de... știință. Ochiul științei (doc.)**18:35** Caracatița (film serial) **19:25** Tribul (doc. Marea Britanie) **20:00** EU-RO Case **20:30** Lumea de aproape **21:00** Ora de știri **22:10** Duete (comedie amară, SUA, 2000) **0:10** Sport extrem (reluare) **0:40** Futurama (desene animate) **1:10** Jurnalul Euronews

AXN

7:00 Stăpânul fiarelor (film serial) **7:45** Poliția portuară (s) **8:35** Survivor: Vanuatu **9:25** Districtul (s) **10:15** The Amazing Race **11:05** Stăpânul fiarelor (s) **11:55** Survivor: Vanuatu (Reality Show, SUA, 2004) **12:45** Poliția portuară (s) **13:35** Districtul (s) **14:25** The Amazing Race **15:15** Agenția (s) **16:05** Stăpânul fiarelor (s) **16:55** Poliția portuară (s) **17:45** Survivor: Vanuatu **18:35** Districtul (s) **19:25** The Amazing Race **20:15** Agenția (s) **21:05** Operațiunea de salvare (dramă, SUA, 2004) **22:00** Alias (aventuri, SUA, 2002). Cu: Jennifer Garner, Victor Garber, Ron Rifkin, Michael Vartan **22:45** Spitalul bântuit (s) **23:35** Agenția (s) **0:25** Operațiunea de salvare (dramă, SUA, 2004) **1:20** Alias (aventuri, SUA, 2002). **2:05** Spitalul bântuit (s)

PRIMA TV

7:00 Super recorduri (r) **7:30** Dragoste și putere (r) **8:00** Sport cu Florentina **8:05** Teleshopping **8:35** Când te îndrăgostești (film, r) **11:00** Tele RON **13:00** Play **14:30** Dragoste și putere (s) **15:00** Cidul (partea I) (dramă, SUA/Italia, 1961) **17:30** Trăsniți în N.A.T.O. (r) **18:00** Focus **19:00** Cele mai uimitoare filme din lume (ep. 1) **19:30** Camera de râs **20:00** Poliția în acțiune **21:00** Trădați în dragoste **22:00** Trăsniți în N.A.T.O. **22:30** Focus Plus **23:30** Punct de criză (s, SF, SUA, 2005) **0:30** Focus (r) **1:30** Sunset Beach (s) **2:30** Clubul de noapte

PRO CINEMA

9:00 Depardieu – artistul și vinul (doc.) **10:25** Lumea Pro Cinema (r) **11:15** Infernul (r) **13:15** Merrie Melodies Show (s) **13:45** Depardieu (r) **14:45** Verdict: Crimă! (r) **16:00** Calea misterelor (s) **17:00** Seinfeld (r) **18:00** Bună dimineața, Miami! (s) **19:00** Terapie intensivă (s) **20:00** Cinema – Entertainment News **20:20** Smallville (s) **21:30** Ghici ce-mi place la tine **22:00** Provocare totală (acțiune, SUA) **23:45** Sub Pământ SRL (s) **1:00** Duminica în familie (comedie)

NAȚIONAL

8:00 Știri N24 **8:30** Știri utilitare N24 **8:45** Revista presei **9:00** Dimineața cu Răzvan și Dani **11:00** Teleshopping **11:30** Ce bine e acasă (s) **12:00** Quizzit **13:00** Țara lu' Papură Vouă (divertisment 2004) **13:20** Look who is winning **14:30** Albumul Național (r) **16:30** Bărbatul din vis (r) **17:30** Fotbal Național **18:30** Știri **19:45** Țara lu' Papură Vouă (divertisment 2004) **20:15** Echipa de investigații **22:00** Baronii **22:30** Miezul problemei **24:00** Știri Național TV **0:30** Crimă din gelozie (suspans, Anglia, 2004). Cu: David Suchet, Edward Hardwicke, Jonathan Cake

ACASĂ

5:00 Povești adevărate (r) **6:00** Rebelde (r) **7:00** Suflete rănite(r) **9:00** Al șaptelea cer (s) **11:00** Fetele Gilmore (r) **12:00** Pariul iubirii (serial, Mexic, 2004) **13:00** Jurământul (s) **15:15** Rețeta de acasă **15:30** Suflete rănite (s) **16:30** De 3x femeie **17:30** Povești adevărate **18:30** Rebelde (s) **19:30** SOS, viața mea! (s, Argentina, 2006) **20:30** Iubire ca în filme (s) **21:30** Daria, iubirea mea (s) **22:45** Tărâmul pasiunii (s) **23:45** Bărbatul visurilor mele (s) **0:45** Povești adevărate (r) **1:45** Iubire ca în filme (r) **2:45** Daria, iubirea mea (r) **3:45** De 3x femeie (r)

M1

6:50 Răsărit de soare **10:05** Plaza **11:00** Mozaicul zilei **12:45** Diversitatea religiilor **13:00** Ora de știri **13:30** Libertatea cuvântului **14:10** Magazinul rromilor **14:35** Domovina (mag.) **15:05** Ideal **15:15** Fetele Gilmore (s) **16:00** Viața printre plante **17:05** Heartbreak High (s) **17:50** Ideal **18:20** Încântare (s) **19:10** Baza legală **19:20** Vecinii (Ung.) **20:45** TV Taxi **21:05** Avocatul televiziunii **22:05** Girofarul albastru **23:00** Luni seara **23:30** Best-seller - Lumea e o carte deschisă

HALLMARK

8:00 Bascheții roșii (dramă, SUA, 2001) **10:00** Doc Martin (film serial) **11:00** Ed (s) **12:00** Călătoria Inorogului (aventuri, SUA, 2000) **14:00** Ed (s) **15:00** Viața în Africa (s) **16:00** Doc Martin (s, r) **17:00** Bascheții roșii (dramă, SUA, 2001) **19:00** Viața în Africa (s, r) **20:00** Fata din vecini (comedie, SUA, 2006). Cu: Patty Duke, Shelley Long, Patrick Duffy, Bruce Boxleitner. R.: Armand Mastroianni **22:00** Atingerea răului (s) **23:00** Trecutul se răzbună (dramă, SUA, 2002). Cu: Jennifer Beals, Keri Lynn Pratt, Johnathon Schaech, Molly Hagan

INFO TV

9,00 Info matinal - rel. **10,30** Retrospectiva Info Tv - rel. **11,00** Preciosa - s. **12,00** Șueta de la 5 - rel. **13,00** Nenea televizorul - rel. **14,00** Pet-talk show - rel. **15,00** Emis. în lb. maghiară - rel. **16,00** Duminica la joc - rel. **17,30** Videoclipuri **17,45** Lumea adâncurilor **18,00** Info 1 **18,45** Subiectul zilei **19,00** News 365 **20,00** Microb - realiz. A. Crețа **21,00** Proces-verbal **22,00** Info 2 **22,45** Subiectul zilei **23,30** Hotel Lorraine - f., rel. (AP) **1,00** Infotext

TV 2

7:00 Magellan **7:25** Știrile dimineții **7:55** Mokka **10:00** Bucătăria lui Stahl **10:10** Sodă **12:30** Haideți băieți! **13:05** Joc telefonic **14:05** Cel mai bun prieten al câinelui **15:55** Prietenii tăi (s) **16:55** Lisa e doar una (s) **17:25** Vânătorii comorilor pierdute (SUA) **18:25** Film serial: Everwood (SUA) **19:30** Știri, meteo **20:05** Activ **20:35** La bine și la rău **21:15** Să ne tocmim **22:15** Anchetă militară **23:20** Star Trek 10: Nemesis (SF, SUA, 2002) **1:50** Știrile serii

DISCOVERY

5:00 Megaconstructori **6:00** Manevre pe scară mare **7:00** Cowboy-ii aisbergurilor **8:00** Natura în stare brută **9:00** La un pas de moarte **10:00** Motociclete americane **11:00** Confruntări și fiare vechi **12:00** Manevre pe scară mare **13:00** Cowboy-ii aisbergurilor **14:00** Natura în stare brută **15:00** Brainiac **16:00** Curse **17:00** Automobile americane recondiționate **18:00** Motociclete americane **19:00** Vânătorii de mituri **20:00** Top Ten **21:00** Ultimele 24 de ore **22:00** Adevăratul loc al crimei **23:00** În viteza a cincea **24:00** Radiografia unui dezastru

PE SCURT

• **Reguli.** Primăria vrea să schimbe regulile la ordinea publică din oraş. Proiectul de hotărâre care ar duce la această schimbare se referă la asigurarea ordinii publice, a pazei obiectivelor şi bunurilor, la transportul şi la paza valorilor monetare, la dispecerizarea sistemelor de alarmă pentru perioada 01.01.2007-30.06.2007.

Publicitatea, la jumătate

Arad (A.B.) - Primăria vrea să reducă drastic numărul panourilor şi a altor structuri publicitare din Arad. Un proiect de hotărâre, supus acum transparenţei decizionale, vorbeşte de mai puţin de 50 de panouri publicitare în tot oraşul. Ba mai mult, 30 de amplasamente, din cele 46, propuse de executiv sunt situate pe o singură stradă: Bulevardul Titulescu. Dacă nu vor alege să-şi facă reclamă aici, firmele de publicitate vor avea la dispoziţia lor, pentru panouri publicitare, doar patru locaţii pe strada Victoriei, una pe strada Voinicilor, trei pe Infanteriei, una pe Calea 6 Vânători, două pe Bodrogului şi mai încă două, maxim trei variante.

Final pe Voinicilor şi centură

Arad (A.B.) - Punct final la investiţiile de pe strada Voinicilor şi centură. Potrivit unor informaţii furnizate de Primărie în trecut, lucrările de reabilitare a străzii Voinicilor şi de realizare a şoselei de centură ar trebui să fie finalizate în această săptămână. Termenul final prevăzut în contractul semnat cu firmele care execută lucrările la cele două obiective este 30 noiembrie, moment de la care maşinile şi în special TIR-urile ar trebui să folosească cele două şosele. Traficul greu ar urma să ocolească, în sfârşit, centrul Aradului. Rămâne de văzut dacă Primăria va face recepţia lucrărilor în această săptămână, dar şi momentul la care va inaugura efectiv cele două obiective. Deşi pe cele două străzi se poate circula deja (lucrările fiind aproape de final), executivul a luat câteva măsuri pentru a interzice accesul maşinilor de mare tonaj, până la inaugurarea efectivă a străzilor. Au fost puse, de exemplu, pe mijlocul şoselei de centură, bucăţi imense de beton care să restricţioneze accesul maşinilor, în condiţiile în care, de aproape o lună, parte din locuitorii Aradului foloseau centura pentru a scăpa de aglomeraţia din Aradul Nou.

Investiţiile în cele două obiective depăşesc cu mult 200 de miliarde de lei.

Lucrările de pe Voinicilor şi centură, la un pas de finalizare (Foto: A. Barbu)

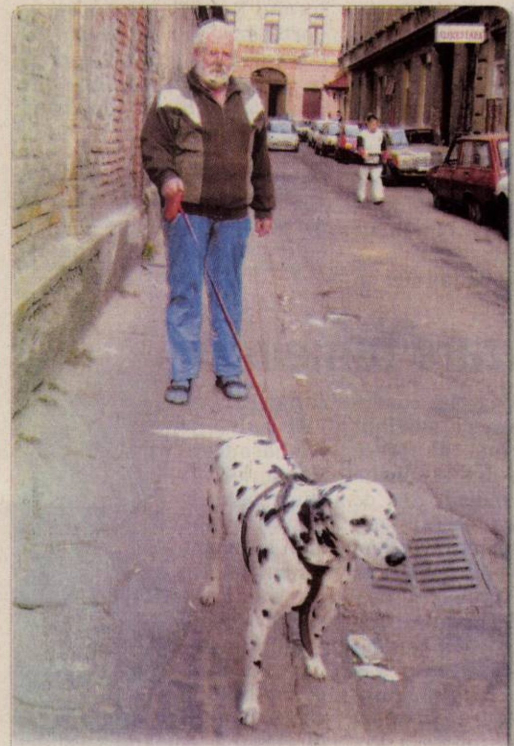

Exemplare de rasă. Unul dintre concitadinii noştri, descendent al ilustrei familii Cantacuzino, în plimbarea zilnică pe străzile urbei, împreună cu nu mai puţin celebrul său prieten, optimistul dalmaţian Murphy. (Foto: FAN)

„ADEVĂRUL" ÎNTREABĂ: ***„Când aţi fost ultima dată la cinematograf?"***

Luna trecută am fost. Obişnuiam să merg, dar numai dacă prind filme bune. Mie îmi place la cinema, chiar ieri am vrut să merg, dar nu am mai avut timp.

DANIELA BILEGAN (31 ANI), ŞEF DE SCHIMB

Cam de mult timp nu am mai fost. Sunt din Macea şi acolo nu mai funcţionează cinematograful. Dacă este un film bun la Arad, îmi fac timp să mă duc.

VASILE ILIEŞ (32 ANI), CASNIC

Sincer, acum mă gândeam să merg la film. Nu am mai fost de mult timp, deoarece nu prea am mai avut timp de aşa ceva. Tot timpul s-a ivit altceva.

MARIA GIORGIANA MAGER (20 ANI), STUDENTĂ

Am fost acum un an ultima dată. Eu lucrez şi nu am timp de cinema. Şi nici filmele care rulează nu sunt atât de bune. Costurile sunt acceptabile.

RADU TAT (19 ANI), ELECTRICIAN

Eu nu mai am timp de aşa ceva. Când eram mai tânără mergeam la cinema şi chiar foarte des. Acum, nu am mai fost la un film de peste zece ani.

FLORICA BĂCUIEŢI (54 ANI), PENSIONARĂ

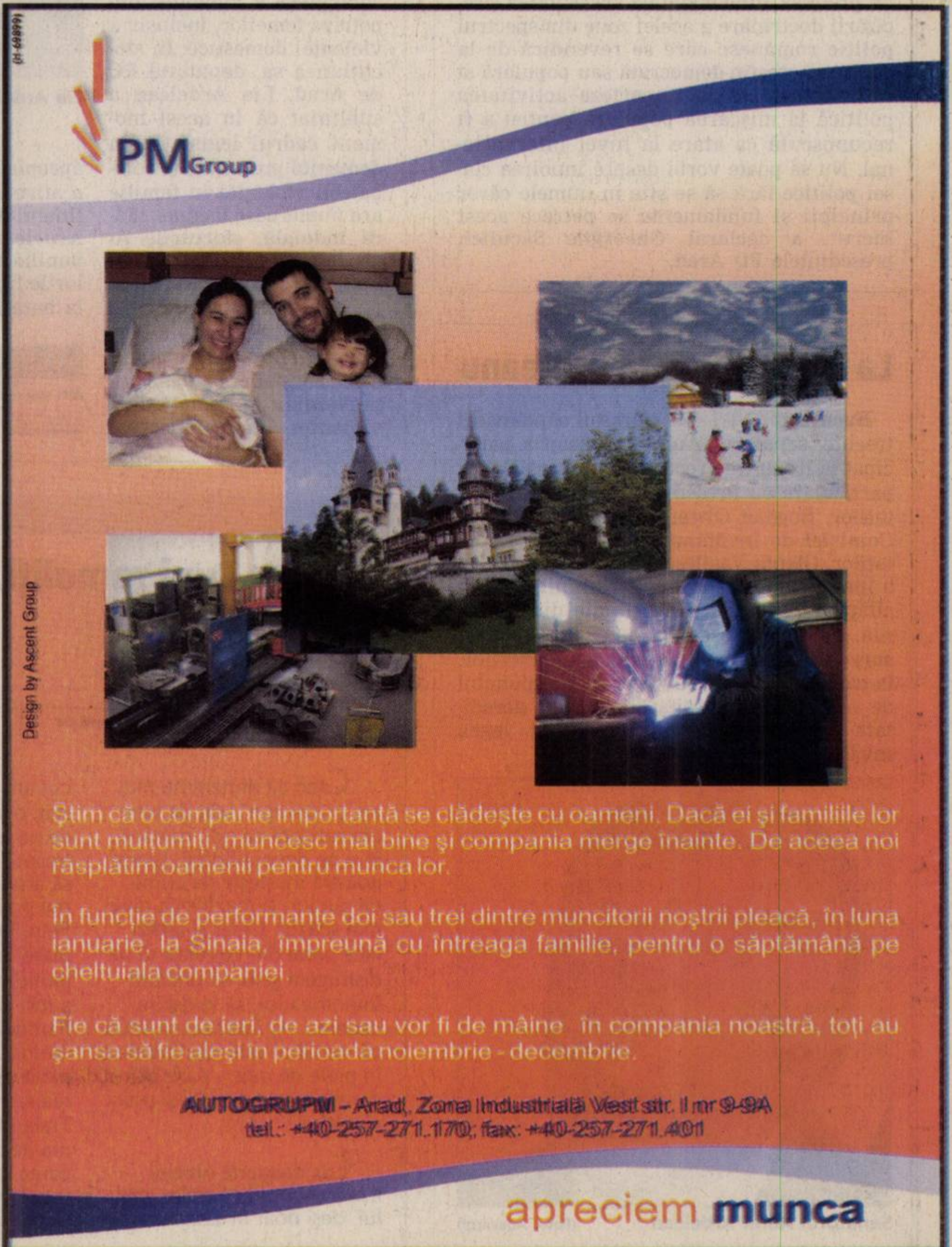

RECLAMĂ

RECLAMĂ

PE SCURT

• **Homosexualitate.** Departamentul pentru Femei al PC a luat atitudine faţă de legalizarea căsătoriei între persoanele de acelaşi sex, precum şi faţă de solicitarea acestora de a adopta copii. „PC va susţine în continuare cu tărie valorile care stau la baza unei societăţi sănătoase: familia şi credinţa. Opţiunea sexuală a oricărui cetăţean este acceptată şi respectată în România, dar de aici şi până la a adopta legi speciale pentru aceste categorii minoritare este o cale mult prea lungă”, a declarat deputatul de Arad, Lia Ardelean.

Platforma, lansată şi la Arad

■ Din cauza unei întâlniri de natură politică, Theodor Stolojan nu a mai putut să vină.

SIMION TODOCA
simion.todoca@informmedia.ro

Arad - Sala de şedinţe a Consiliului Judeţean a fost, sâmbătă, umplută până la refuz de către arădeni, membri sau foşti membri PNL, care au dorit să îi vadă şi să-i asculte pe Theodor Stolojan şi ceilalţi promotori ai platformei liberale la nivel naţional. În lipsa lui Theodor Stolojan, reţinut la Bucureşti de o întâlnire de natură politică de ultimă oră, la Arad au sosit Valeriu Stoica, Radu F. Alexandru, Cristian Boureanu, Mircea Cinteză şi Mircea Iustian. Au fost prezenţi, de asemenea, susţinători ai platformei liberale din mai multe judeţe, inclusiv de la Argeş, Bacău şi Galaţi.

Recuperarea PNL-ului, construcţie politică împreună cu PD

Întâlnirea nu a diferit prea mult de cele din alte judeţe, vorbitorii pedalând în special pe obiectivele platformiştilor şi pe incapacitatea lui Călin Popescu Tăriceanu de a conduce la nivelul cerut PNL-ul dar şi guvernul, motiv pentru care i se cere să îşi dea demisia.

O notă aparte a constituit-o faptul că s-a recunoscut pentru prima dată la modul explicit dorinţa realizării unei construcţii politice împreună cu PD, însă nu doar de către platformişti, ci de către întregul PNL, care trebuie „recuperat” din mâinile lui Tăriceanu şi ale susţinătorilor săi. Valeriu Stoica a ţinut, de asemenea, să demonteze acuzele conform cărora Traian Băsescu ar fi în spatele iniţiatorilor platformei liberale. „Vă spun foarte limpede că ideile acestei platforme au apărut cu mult înainte ca Traian Băsescu să fi fost măcar candidat la Preşedinţia României. Am putea spune că nu platforma liberală este un instrument pentru Traian Băsescu, ci Traian Băsescu este un partener firesc, împreună cu PD, pentru susţinerea ideilor şi valorilor noastre. Proiectul unificării forţelor de centru-dreapta este un proiect care are nevoie de parteneri. Platforma liberală este un partener, Preşedintele României poate să fie un partener în sensul în care îi dă voie funcţia prezidenţială pe care o are”.

> ” *Bogdan Olteanu cerşeşte sprijinul PSD pentru păstrarea la putere a lui Tăriceanu*
>
> CRISTIAN BOUREANU ”

Platformiştii arădeni, liberali, excluşi şi posibili viitori excluşi (Foto: Ştefan Matyaş)

Cât despre transformarea platformei în partid, Stoica a subliniat că deocamdată nu se pune problema, eforturile fiind canalizate doar spre implementarea platformei în rândurile PNL. Dacă, însă, PNL nu va putea fi „recuperat” până spre sfârşitul lunii ianuarie, se va face o analiză şi se va hotărî care va fi pasul următor. Deocamdată, conform declaraţiilor senatorului Radu F. Alexandru, se derulează operaţiunea de strângere a adeziunilor, până la mijlocul săptămânii trecute numărul acestora depăşind zece mii.

www.aradon.ro
Aici mai multe foto şi video
http://stiri.aradon.ro

Liderii PD Arad şi PNL Arad s-au felicitat reciproc la lansarea cărţii (Foto: Şt. Matyaş)

Lansare creştin-democrată

Arad (A.G.) - Partidul democrat a lansat spre dezbatere publică "Doctrina creştin-democrată", o carte lansată sâmbătă la Teatrul Clasic "Ioan Slavici" Arad, în prezenţa mai multor politicieni. Autorii cărţii, Radu Carp, Dacian Graţian Gal, Sorin Mureşan, Radu Preda, au subliniat că nu fac parte din vreun partid politic, dar, ideile lor se intersectează cu cele a doctrinei democrate.

"Concepută în contextul european de dreapta "Doctrina creştin - democrată" are ca premisă fundamentală necesitatea precizării doctrinare a acelei zone din spectrul politic românesc care se revendică de la gândirea creştin-democrată sau populară şi care doreşte să îşi raporteze activitatea politică la mişcarea populară pentru a fi recunoscută ca atare la nivel internaţional. Nu se poate vorbi despre înnoirea clasei politice fără să se ştie în numele căror principii şi fundamente se petrece acest lucru", a declarat Gheorghe Seculici, preşedintele PD Arad.

Stop violenţei!

Bucureşti (A.G.) - Plenul comun al Camerei Deputaţilor şi Senatului a dezbătut, joi, Declaraţia privind implicarea Parlamentului României în susţinerea campaniei paneuropene de combatere a violenţei împotriva femeilor, inclusiv a violenţei domestice. În alocuţiunea sa, deputatul PC de Arad, Lia Ardelean a subliniat că în acest moment cadrul legislativ în domeniul prevenirii şi combaterii violenţei în familie are numeroase lacune. „Fără îndoială, eforturile Agenţiei Naţionale pentru Protecţia Familiei trebuiesc dublate şi completate de o mai mare implicare a parlamentarilor în armonizarea legislaţiei în domeniul prevenirii şi combaterii violenţei, în perspectiva apropiatei aderări la UE”, a afirmat Lia Ardelean. În finalul discursului său, Lia Ardelean a subliniat că familia este una dintre valorile fundamentale ce stau la baza doctrinei PC.

Lia Ardelean (Foto: Şt. Matyaş)

www.aradon.ro
Aici mai multe foto şi video
http://stiri.aradon.ro

Organizare temeinică

Arad (A.G.) - Noua conducere a PNL Arad a susţinut prima conferinţa de presă după alegerile din 18 noiembrie. Astfel, conduşi fiind de Cristian Stragea, liberalii arădeni şi-au împărţit responsabilităţile, în plus demarând şi două dintre proiectele propuse pentru agricultura arădeană. Un alt subiect abordat de liberali a făcut referire la participarea PNL la manifestările care vor avea loc cu ocazia zilei naţionale a României. Aceste manifestări nu se vor desfăşura doar pe teritoriul României, ci şi în alte ţări, iar preşedintele PNL Arad, Cristian Stragea, a subliniat că „am fost invitat de Ambasadorul României la Budapesta la sărbătoarea zilei naţionale a României în Ungaria”.

Cristian Stragea (Foto: Adevărul)

Cât despre „platformişti”, Cristian Stragea a declarat că „nu am nici o dovadă că dl. Năsui a semnat o adeziune de susţinere a platformei. Cât despre excluderi, nu vor recurge la această metodă pentru că noi avem alte priorităţi”.

RESPONSABILI PE DOMENIILE DE ACTIVITATE

1. Organizarea filialei teritoriale, gestiunea şi dezvoltarea resurselor umane: Gheorghe Florea
2. Comunicare şi relaţii publice: Loredana Cismaş
3. Dezvoltarea programelor şi proiectelor publice: Florin Farcaşiu
4. Aspecte financiare şi juridice: Caius Parpală

La sfat cu Bogdan Olteanu

Bucureşti (S.T.) - La sfârşitul săptămânii trecute, senatorul Aurel Ardelean a participat la întâlnirea rectorilor universităţilor particulare cu Preşedintele Camerei Deputaţilor, Bogdan Olteanu şi cu preşedintele Comisiei de Învăţământ a Camerei Deputaţilor, Olguţa Vasilescu. Senatorul arădean a luat cuvântul în numele Uniunii Universităţilor Particulare Acreditate din România, al cărei preşedinte este. Întâlnirea a survenit Conferinţei Naţionale a Rectorilor, la care Aurel Ardelean a prezentat punctul de vedere al universităţilor private acreditate asupra proiectului privind legea învăţământului superior.

Senatorul Aurel Ardelean (Foto: Adevărul)

ACCENTE

Lupi ramoliţi, în blană de oaie

TRISTAN MIHUŢA
tristan.mihuta@informmedia.ro

Cred că nimeni nu mai are o „tradiţie” atât de bine consolidată ca noi, românii, în a ne devora liderii. Istoria noastră musteşte de crime, de puciuri şi maziliri la nivel mai scăzut. Chiar şi astăzi, face parte din cotidian să ne distrugem şefii, să uneltim împotriva lor, să le dorim căderea. Aş îndrăzni să spun că românul este lup îmbrăcat în piele de oaie - pare blând, dar trăieşte cu gustul şi pofta sângelui.

Las deoparte nivelul înalt, al conducătorilor statului, deşi doar în secolul trecut am împuşcat doi şefi de stat, o serie de miniştri şi tot ce ne-a căşunat. Cobor o treaptă mai jos şi vă propun să aruncăm o privire în planul politic. Ce vedem? Un Petre Roman, iau la întâmplare, obligat să plece din partid ca ultimul borfaş, deşi a fost piatra de temelie a Partidului Democrat. A fost idolul, a fost şeful respectat, până când a venit răsturnarea sa din fotoliu, de către Traian Băsescu, apoi campania de discreditare şi aruncarea sa peste bord. Sau, mă rog, forţarea să se arunce. Cum s-a trecut atât de brusc de la idolatrie la afurisenie doar o minte de român poate explica.

Roman nu este o excepţie, ci se înscrie în tradiţia noastră de-a ne devora liderii, de-ai ucide chiar la prima clipă de neatenţie, de pas greşit. Nu ştim să iertăm ce e de iertat, să respectăm ce au clădit predecesorii, să-i păstrăm la loc de cinste. Uitaţi-vă cum este tratat Adrian Năstase de înlocuitorul său, Mircea Geoană, şi veţi vedea ce înseamnă mojicia, lipsa de consideraţie pentru înaintaşi, pentru un om care a făcut din PSD partid câştigător al alegerilor generale în 2004, chiar dacă venea după patru ani de guvernare. Dacă nu vă place exemplul, nu-i nimic, avem câte vreţi. Priviţi ce se întâmplă în PNL. Aici avem doi foşti preşedinţi care au fost excluşi din partid. Ieri erau adulaţi, erau statui în viaţă; astăzi, nişte paria, nişte oameni alungaţi cu pietre şi îndepărtaţi brutal de locul pe care l-au onorat la un anumit moment.

La fel s-a întâmplat în toate partidele. Aidoma ne tratăm foştii preşedinţi ai ţării, de după 1989. Ion Iliescu este copleşit cu dosare penale, Emil Constantinescu este pentru puternicii zilei „ţapul” fudul şi prost. Nu altfel se întâmplă mai jos, în jurul nostru. Niciodată n-o să descoperim respect pentru cineva care a clădit ceva, care a purtat stindardul unor interese colective - şi nu tocmai rău. Cum spuneam, avem tradiţie în a ne distruge liderii, dacă nu omorându-i, atunci măcar alungându-i cu pietre, dar nu înainte de a-i scuipa cu o satisfacţie patologică.

PE SCURT

- **Acuzaţi.** Purtătorul de cuvânt al PNL, senatorul Varujan Vosganian, va acţiona, azi, în judecată cotidianul „Jurnalul Naţional", pe directorul editorial al ziarului, Marius Tucă, precum şi pe Liviu Turcu. „Pretenţiile de natură financiară" urmând a fi anunţate această săptămână. (MF)
- **Tortură.** Fostul general de brigadă american Janis Karpinski, responsabil cu centrele de detenţie din Irak, îl acuză pe fostul secretar al Apărării, Donald Rumsfeld, că ar fi ordonat în mod direct tortuarea deţinuţilor. Acuzaţiile au apărut într-un interviu publicat de cotidianul El Pais. (MF)

Proteste. Securitatea Papei Benedict al XVI-lea, din timpul vizitei pe care acesta o va efectua în Turcia, între 28 noiembrie şi 1 decembrie 2006, va mobiliza mai mulţi membri ai forţelor de ordine decât cea a preşedintelui american George W. Bush, a afirmat ministrul turc de Externe, Abdullah Gul. Protestele populaţiei turce au dus la aplicarea acestor măsuri drastice de securitate. (MF)

Bogdan Olteanu (Foto: FAN)

Autonomia universitară

Bucureşti (MF) - Preşedintele Parlamentului, liberalul Bogdan Olteanu, a declarat, după întâlnirea cu rectorii universităţilor de stat, care s-a desfăşurat sâmbătă cu uşile închise, că le-a propus acestora să îşi apere cu toată forţa autonomia universitară. „Le-am dat exemple din dezbaterile parlamentare ale Constituţiei din 1991, când am renunţat să prevedem separaţia puterilor şi garantarea proprietăţii şi am regretat vreme de 15 ani".

Şereş acuzat

Bucureşti (MF) - Ministrul Economiei şi Comerţului, Codruţ Şereş, a declarat că acuzaţiile apărute la adresa sa în legătură cu dezvăluirea de informaţii confidenţiale reprezintă „scurgeri de informaţii" menite să îl intimideze.

PIN va boicota alegerile

Bucureşti (MF) - Preşedintele PIN, deputatul Cozmin Guşă, a declarat, ieri, că formaţiunea sa va boicota alegerile pentru Parlamentul European, din primăvara anului viitor, motivul invocat fiind acela că Europa îi tratează pe români ca pe „o naţie inferioară". Potrivit liderului PIN, alegerile pentru Parlamentul European, din primăvara anului viitor, vor fi momentul în care relaţia dintre „politicienii care-i dispreţuiesc pe români" şi „Europa care nu ne respectă" va deveni oficială. „Nu vom participa la alegerile europene şi cerem românilor care se simt dezamăgiţi de actuala clasă politică să nu meargă la vot", a subliniat Guşă. În acelaşi timp, liderul PIN a afirmat că boicotul alegerilor pentru PE reprezintă un „semnal", nu un refuz total.

Cozmin Guşă (Foto: FAN)

PSD se pregăteşte de alegeri

Candidează la preşedinţia PSD: Mircea Geoană, Sorin Oprescu şi Antonie Iorgovan.

Prahova (MF) - Consiliul Naţional al PSD a decis, în 3 noiembrie, convocarea Congresului extraordinar al PSD pentru data de 10 decembrie 2006, unde vor avea loc, pe lângă modificarea Statutului, alegerile pentru funcţiile de conducere centrală. În mod normal, aceste alegeri ar fi trebuit să se desfăşoare în aprilie 2007, atunci când expiră mandatul de doi ani al actualei conduceri.

Cei trei social-democraţi care şi-au anunţat intenţia de a candida la funcţia de preşedinte al PSD la Congresul extraordinar din 10 decembrie 2006 – Mircea Geoană, Sorin Oprescu şi Antonie Iorgovan – au participat, sâmbătă, la Conferinţa extraordinară a Organizaţiei judeţene PSD Prahova.

„Este absolut normal pentru noi să-i dăm domnului Iliescu recunoaşterea publică pe care o merită."

MIRCEA GEOANĂ

Organizaţia PSD a Sectorului 1 – al cărui membru este şi Sorin Oprescu - a decis să îl susţină pe Mircea Geoană pentru preşedinţia PSD. Din cei 16 membri ai Biroului Executiv al PSD Sector 1, zece au votat în favoarea lui Geoană, cinci pentru Oprescu, iar unul dintre ei s-a abţinut.

La Consiliu Naţional din 3 noiembrie, vicepreşedintele PSD Ioan Rus a anunţat că aşa-zisul „grup de la Cluj" îl sprijină pe Mircea Geoană la preşedinţia PSD. Preşedintele PSD Bacău, Viorel Hrebenciuc, a anunţat, pe 20 noiembrie, că organizaţia pe care o va conduce îl va sprijini, în cursa pentru preşedinţia partidului, pe Mircea Geoană şi nu pe Sorin Oprescu.

Congres Extraordinar

De asemenea, delegaţii PSD Bistriţa-Năsăud la Congresul extraordinar al partidului din 10 decembrie au fost mandataţi de filială să îl voteze pentru funcţia de preşedinte pe actualul lider, Mircea Geoană.

Fără pasiuni şi patimi

Senatorul PSD Ion Iliescu a declarat, sâmbătă, la Conferinţa extraordinară a Organizaţiei judeţene a PSD Prahova, că, spre deosebire de congresul trecut, cel din 10 decembrie 2006, nu trebuie să fie dominat de „pasiuni, patimi, aranjamente subterane". El a precizat că nu îşi doreşte în partid „spirite duplicitare, oportuniste, fără crez politic, păsări migratoare care se învârt precum fluturii în jurul lămpii puterii". El a precizat că în PSD competiţia internă este un proces util şi necesar, dar că această competiţie nu trebuie să implice adversităţi care să ducă la divizarea partidului.

Tăriceanu revine

Bucureşti (MF) - Premierul Călin Popescu Tăriceanu a efectuat, duminică, un examen medical care a confirmat evoluţia postoperatorie pozitivă. Premierul continuă programul de recuperare şi ţine legătura cu membrii Executivului. Tăriceanu a avut „o discuţie amănunţită" cu ministrul Sănătăţii, Eugen Nicolăescu, implicat în negocierile cu sindicatele din domeniul sanitar, precum şi o altă discuţie pe teme de activităţi guvernamentale cu ministrul delegat pentru coordonarea Secretariatului General al Guvernului, Radu Stroe.

Premierul român va reveni azi în ţară, unde îşi va continua programul de recuperare stabilit de medicii francezi, în paralel cu activităţile normale.

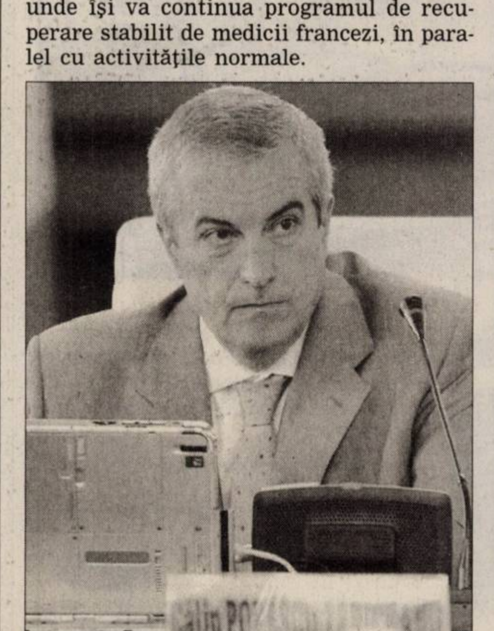

Călin Popescu Tăriceanu (Foto: EPA)

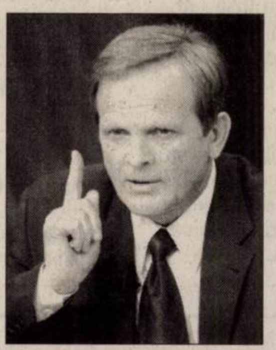

Theodor Stolojan (Foto: EPA)

Liberalii platformişti

Sibiu (MF) - Iniţiatorul platformei liberale, Theodor Stolojan, a declarat, duminică, la Sibiu, că „a venit timpul ca fiecare filială PNL să decidă de partea cui este", precizând că susţinătorii platformei au devenit „o forţă redutabilă", care poate schimba balanţa votului în Senat, iar în curând şi la Cameră.

De altfel, Theodor Stolojan a susţinut că „echipa neperformantă" aflată acum la conducerea PNL trebuie înlocuită: „Patriciu şi Tăriceanu sunt neperformanţi pentru că PNL pierde credibilitate din cauza lor şi au plasat PNL într-o competiţie cu PD-ul, iar pe Tăriceanu într-o competiţie cu Băsescu, dinamitând coeziunea Alianţei".

Afacerile bune au tot suportul Romexterra Bank

Creditul IMM

- 100% finanţare
- Rambursare 5 ani
- Credit RON şi EURO
- Comision analiză dosar 0%

Pe fondul unei afaceri consolidate la standarde europene, Romexterra Bank adaugă în portofoliul său un credit nou, competitiv, dedicat IMM-urilor.

Acest credit se adresează întreprinderilor mici şi mijlocii a căror cifră de afaceri anuală nu depăşeşte 2 milioane RON şi care au o perioadă de funcţionare de minim 12 luni.

Volumul creditului este de maxim 150.000 RON sau echivalent Euro, în funcţie de capacitatea de plată a clientului, dar nu mai mult de 100% din valoarea bunului cumpărat. Creditul adresat IMM-urilor se acordă pentru o perioadă de maxim 60 de luni, cu o perioadă de graţie de maxim 6 luni.

- ☐ finanţarea 100% a valorii bunului achiziţionat/realizat din credit (fără aport propriu);
- ☐ dezvoltarea activităţii prin realizarea proiectelor de investiţii;
- ☐ soluţionarea operativă a cererilor de credite, în maximum două zile de la data depunerii complete a documentaţiei de credite;
- ☐ consultanţă gratuită la întocmirea documentaţiei de credit;
- ☐ documentaţie de credit şi proceduri de aprobare simplificate.

Noul credit pentru IMM reprezintă un pas important în evoluţia portofoliului băncii.

Iminenta integrare în Uniunea Europeană, cât şi necesitatea consolidării poziţiei pe piaţa financiar-bancară, au impus atragerea unui investitor strategic. Astfel, începând cu data de 05.10.2006, acţionarul strategic al Romexterra Bank este MKB Bank, subsidiară a Grupului Bayerische Landesbank, Germania.

În acest moment, Romexterra Bank, membră a MKB - Bayerische Landesbank, devine o bancă completă, cu un portofoliu diversificat de produse şi servicii care confirmă faptul că, în echipă reuşeşti mai uşor.

TelVerde: 0800 410 310
www.romexterra.ro

RBO ROMEXTERRA BANK de la egal la egal

(H-48510)

RECLAMĂ

PE SCURT

• **Apreciere.** „Sindicatul Liber din Învăţământ" - prin vocea liderului, prof. Maria Buruc - apreciază decizia înţeleaptă a Guvernului României de acceptare a amendamentului propus de comisiile de învăţământ ale celor două camere - de diminuare a fondurilor alocate la capitolul cheltuieli materiale şi investiţii cu 420.000.000 RON şi alocarea lor la capitolul cheltuieli de personal, care să permită acordarea unei creşteri salariale cu 7% de la 1 ianuarie şi de 15% de la 1 octombrie 2007.

Dascălii fug de rutină

Arad (L.F.) - Inspectoratul Şcolar al Judeţului Arad şi Casa Corpului Didactic „Alexandru Gavra" au organizat, sâmbătă, 25 noiembrie a.c., la Liceul Pedagogic „Dimitrie Ţichindeal" Arad, simpozionul cu tema „Asigurarea calităţii în educaţie - o deschidere către valorile europene". La comunicările ştiinţifice şi la dezbateri au participat peste 150 cadre didactice din învăţământul preuniversitar şi superior din judeţele Caraş-Severin, Timiş şi Arad. Lucrările pe secţiuni au fost susţinute de cadre didactice din învăţământul preuniversitar şi au fost prezentate teme de maxim interes pentru toţi cei care lucrează în sistem. Câteva dintre acestea s-au referit la alternativele educaţionale, managementul educaţional, consiliere şi orientare, tehnologii informaţionale şi comunicaţionale sau şcoala inclusivă şi educaţia interculturală. Aşa cum ne-au obişnuit, învăţătorii din judeţul Arad sunt activi şi interesaţi de activităţile care alungă plafonarea didactică.

Un alt exemplu este şi întâlnirea care i-a adunat vineri, 24 noiembrie a.c., în cadrul Cercului pedagogic unde, de câţiva ani, se derulează proiecte de formare continuă.

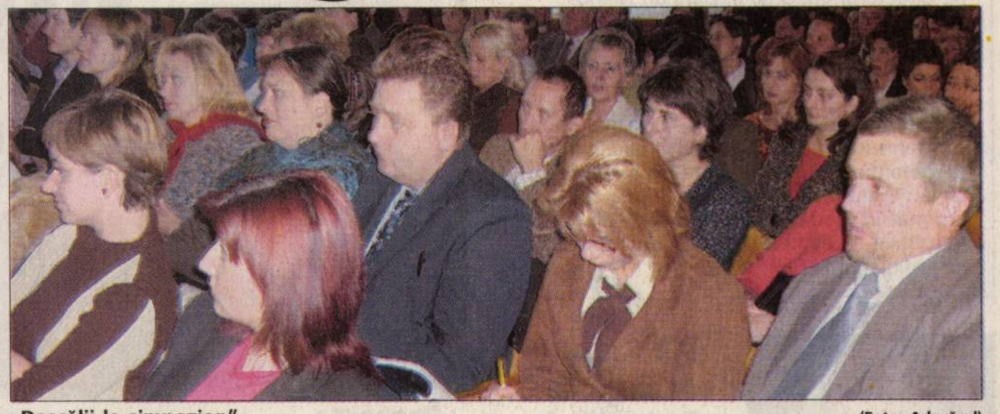

„Dascălii la simpozion" (Foto: Adevărul)

Olimpiada piticilor

Arad (V.S.) - Peste o sută de elevi din clasele I - IV, de la şcolile din municipiu, au fost prezenţi, vineri după-amiază, la Palatul Cultural, unde s-au întrecut la mai multe discipline: pictură, dans şi muzică. Competiţia, organizată de către compania de asigurări „AVIVA", s-a desfăşurat sub genericul „Olimpiada AVIVA a piticilor talentaţi" şi iată şi câştigătorii: muzică - 1. Moldovan Melinda, 2. Dumitru Dorian, 3. Stoica Teodor; pictură - 1. Herbei Rebeca, 2. Moţ Carla, 3. Petruse Emanuel; dans - 1. Tania Costea + Stârbu Puiu, 2. Varga Lavinia (singură), 3. Vârciu Vlad + Alexandra şi un premiu special al juriului pentru Căucă Cătălin + Nicol.

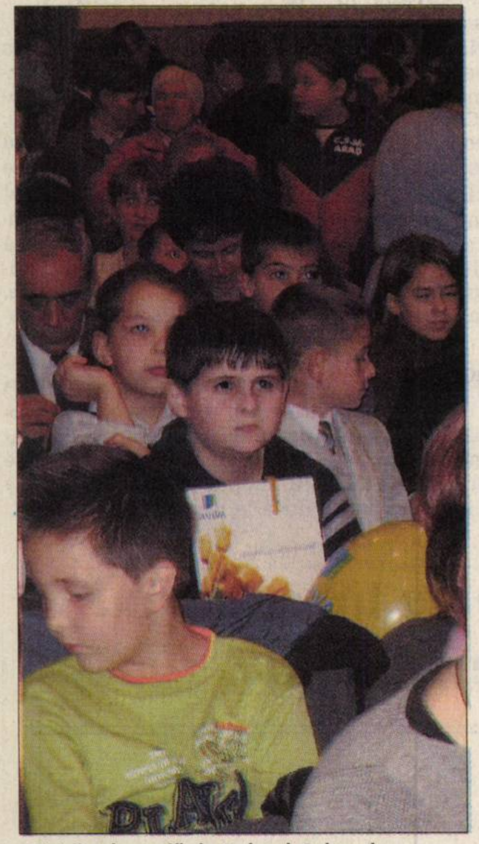

„Piticii talentaţi", la Palatul Cultural (Foto: Adevărul)

CRONICĂ LITERARĂ

Autorul cu două feţe

■ Ambivalentul Minona, un poet cu umor ce a recidivat recent şi simultan cu două cărţi.

PETRU M. HAŞ
petrumhas@yahoo.com

Asemeni lui Ianus din mitologia Romei Antice, scriitorul arădean Teop Minona vrea să privească simultan în două părţi, în faţă şi în spate, în sus şi în jos, spre versiunea comic-satirică a condiţiei umane şi spre cea tragică.

După o carte de elucubraţii prozodice, el recidivează, recent şi simultan, cu două cărţi. Prima este în versuri satirice, uşor licenţioase, şi se intitulează „Pilde". A doua carte, la antipodul celei pomenite, este în proză, ceva între povestire şi nuvelă, cu reflexe onirice, „Din adâncul unui vis", o carte de grave problematizări, de coincidenţe care pot consterna. Amândouă s-au editat la „Mirador".

„Pildele" lui Minona, figură nastratinescă, par a veni din izvorul lui Anton Pann, deşi câteodată el este iterativ, pe linia unui cunoscut proverb chinezesc: „Mai bine o zi om, decât o sută de ani umbra lui." Dar iată versiunea lirică a lui Minona: „de eşti / poet sau artist / nu trebuie / să fii trist / trăieşte-ţi / viaţa scurtă / Nu degeaba / ani o sută." (p. 62).

Nici telefoanele mobile nu scapă satirei minoneşti, deşi, cu siguranţă, Teop poartă mobil: „nu ştii / chiar or fi utile / telefoanele / mobile / le vezi cum / sună-n draci toate / ori pe unde calci / măi frate / poate nu te / radiază / nervii însă / îţi cedează / când le-auzi / sunând pe toate / şi din faţă / şi din spate."

Zicerile lui Minona pot avea căutare, deoarece sunt scrise în stilul cotidian-popular. În fond, dintotdeauna poporul a utilizat rima ca mnemotehnică.

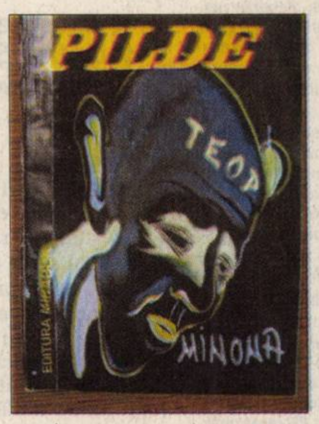

Adeseori poetul acesta satirizează „fustiţa", „chiloţeii tanga", „ranga" şi „sculamentul". Încă din vremea lui Boccaccio, marele umanist italian şi autor, între altele, al „Decameronului" era de actualitate satirizarea preoţilor şi călugărilor. Pildosul Minona nu uită: „e / un popă / n-un părinte / e / un om / cu multă / minte / s-a / pregătit / la oraşe / seducând / enoriaşe". Să-i fie de bine.

După cum se vede, poetului nu-i lipseşte umorul cotidian: „un băiat / fiind întrebat / ce s-ar face / ca bărbat / răspunse / cam într-o doară / că „m-aş face / domnişoară".

Într-o gamă net diferită e scrisă naraţiunea „Din adâncul unui vis". Această proză aminteşte, în termeni actuali, de nuvela tragic naturalistă a lui I. L. Caragiale, „Păcat". În nuvela lui Caragiale, un preot găseşte la oraş, în medii „deşănţate", un copil vagabond, în care îşi recunoaşte rodul unei aventuri cu o tânără văduvă, pe vremea când era seminarist. Îl ia la el acasă şi îl face învăţător. Dar între învăţătorul Mitu şi fiica legitimă a preotului se naşte o teribilă pasiune incestuoasă. Nereuşind să întrerupă legătura incestuoasă dintre cei doi, popa îi împuşcă.

În mica nuvelă a lui T. M., cei doi îndrăgostiţi, Cornel şi Marilena, au, în cele din urmă, un copil. Dar tatăl lui Cornel îi dezvăluie acestuia că, de fapt, Marilena îi este soră, în urma unei aventuri dintr-o staţiune. Aici nu mai apar împuşcături, doar sinucideri în vis etc. Minona merge pe confuzia dintre realitate şi irealitate.

Memorialul Amalia Bigher

Chişineu-Criş (V.F.) - La ediţia I a concursului interjudeţean de educaţie rutieră „Memorialul Amalia Bigher" au participat echipaje reprezentând şase judeţe: Caraş-Severin, Timiş, Bihor, Satu-Mare, Maramureş şi Arad.

Concursul a fost conceput ca un omagiu adus Amaliei Bigher, fostă componentă a echipajului de educaţie rutieră de la Liceul Teoretic „Mihai Veliciu" care, la vârsta de 15 ani, a plecat fulgerător dintre noi.

Arădenii - pe primul loc

În urma desfăşurării celor patru probe, respectiv teorie, poligon, parc şcoală şi cunoaşterea tehnică a bicicletei, clasamentul a fost următorul: locul I: Liceul Teoretic „Mihai Veliciu" Chişineu-Criş (în următoarea componenţă: Boloş Maria, Morariu Mirela, Pop Radu, Popa Drăgan Alexandru, îndrumător prof. Miron Dumitru); locul II: Grup Şcolar Şuncuiuş, judeţul Bihor; locul III: Şcoala „George Coşbuc" Sighetul Marmaţiei.

La individual, clasamentul a fost următorul: Fete : locul I - Boloş Maria - Chişineu-Criş; locul II - Ianc Raluca - Şuncuiuş; locul III - Meşter Manuela - Şuncuiuş. Băieţi: locul I - Pop Radu - Chişineu-Criş; locul II - Rada Bogdan - Şuncuiuş; locul III - Serdenciuc Cătălin - Sighetul Marmaţiei.

Publicaţiile de peste graniţă

Arad (F.C.) - „Floare de latinitate". Numărul al treilea pe acest an se deschide cu poezia lui Coşbuc, „Poetul". Şi cum poetul s-a văzut „suflet în sufletul neamului meu", revista are pe coperta I stema minorităţilor naţionale din Serbia, alături de versul „Nu uita că eşti român"...

Spicuim dintr-un sumar interesant: „Imagini timocene", „În memoria Regelui Decebal şi a împăratului Traian", „Rolul Bisericii Ortodoxe Române (B.O.R.) în păstrarea culturii şi literaturii române", „Sfântul Ştefan cel Mare", „Cultul luminii, matricea primordială a formării poporului român", „Învăţământul torăcean de-a lungul anilor 1778-2003", precum şi diverse rapoarte de activitate, debuturi-lansări, cronici comemorative ş.a.

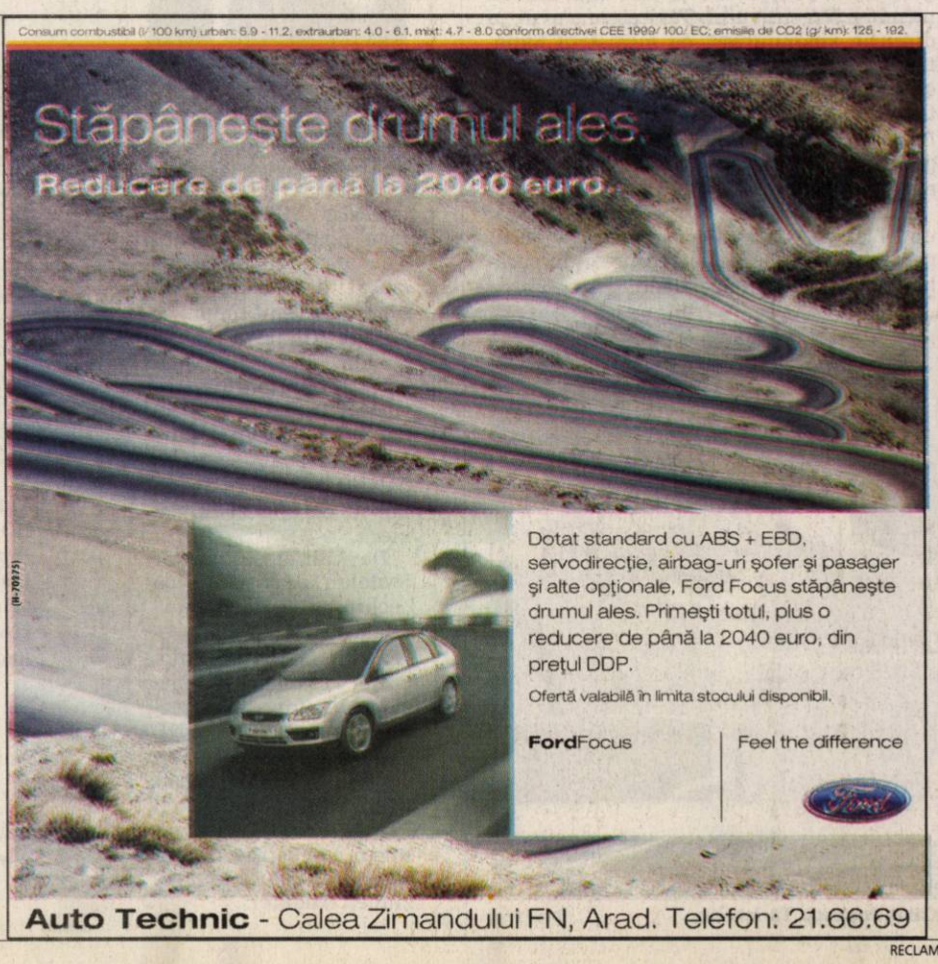

RECLAMĂ

SYSTRONICS

Zona Parc Industrial Nord -Vest, Arad, România

Societate comercială cu capital integral elvețian, având activități de producție electronică, test, cercetare pentru piața UE și Elveția

Angajează
Director Financiar Contabil

Responsabilitați:
- Coordonarea și organizarea activităților financiar-contabile.
- Asigurarea gestiunii financiare a companiei.
- Asigurarea fluxurilor de trezorerie.
- Intocmirea raportarilor financiare.
- Intocmirea de bugete, previziuni, analize.
- Controlul costurilor.

Cerințe:
- Studii superioare în domeniu.
- Experiență în domeniu.
- Operare pe calculator (pachetul Microsoft Office).
- Cunoașterea limbii engleze. Germana reprezinta un avantaj.
- Constituie un avantaj experiența în utilizarea modulelor SAP și Ciel specifice.

CV la Fax 0257-216733 sau e-mail info@systronics.ro până la data de 04.12.2006
Doar persoanele selecționate pentru interviu vor fi contactate.

(H-69805)

Sc Cotta International SRL
firmă mixtă Română Elvețiană selecționează personal
- TAPIȚERI CALIFICAȚI
- TINERI ABSOLVENȚI ÎN VEDEREA CALIFICĂRII ÎN MESERIA DE TAPIȚER
- CONTROLOR CALITATE

Se ofera o salarizare atractiva , conditii deosebite de munca , bonuri de masa , transport gratuit.

Cei interesati sunt rugati sa se prezinte la sediul societatii din Arad str Bicaz 1-5 (intrarea din Aleea Muncii), zilnic intre orele 8.00 -16.00

(H-67686)

Primăria orașului Sântana,
cu sediul în Sântana, str. Ghioceilor nr. 42, jud. Arad, organizează în data de 12.12.2006, următoarea licitație:

ora 13,00 terenul înscris în CF nr. 4253 Comlăuș, nr. topo 944/2/1/1/6, 944/2/3, 944/2/2/1/1/3 în suprafață de 30 mp, cu un preț de pornire de 4 Euro/mp.
Data-limită pentru înscrierea la licitație este 11.11.2006, ora 16,00.
Informații suplimentare pot fi obținute la sediul Primăriei orașului Sântana sau la telefon nr. 0257/462.082.

Primar
Enache Viorel

(Ag. Santana)

SC FININVEST CONSTRUCT SRL
Arad, str.Renașterii nr.92,

Angajează:
SECRETARĂ

CERINȚE :
- experiență de minim 2 ani în domeniu ;
- cunoștințe operare PC ;
- cunoașterea unei limbi străine de circulație internațională ;
- cunoștințe minime de contabilitate primară .

SE OFERĂ :
- salar motivant, tichete masă ;
- posibilitatea de a face parte dintr-o echipă tânără și dinamică.

Persoanele interesate sunt rugate să trimită CV-ul la nr.fax : 0257/259912, sau la adresa de e-mail : office@bgfininvest.ro , până la data de 07.12.2006.
Doar persoanele selecționate vor fi contactate.

(H-70057)

SC FININVEST CONSTRUCT SRL
Arad, str.Renașterii nr.92,

Angajează:
ȘEF ȘANTIER ARAD

Cerințe :
- **experiență de minim 2 ani în domeniul lucrărilor de drumuri și poduri ;**
- **carnet de conducere ;**
- **disponibilitate la program prelungit .**

Se oferă :
- **salar motivant, tichete masă ;**
- **posibilitatea de a face parte dintr-o echipă tânără și dinamică.**

Persoanele interesate sunt rugate să trimită CV-ul la nr.fax : 0257/259912, sau la adresa de e-mail : office@bgfininvest.ro , până la data de 07.12.2006. Doar persoanele selecționate vor fi contactate.

(H-70057)

Publicitate eficientă în ADEVĂRUL cel mai citit ziar județean!

Lumea te vede mai bine prin Super Info

(H-55077)

The Art of Candle müller

Producătorul german de lumânări Müller Kerzen este în căutarea unei persoane tinere și dinamice pentru a se alătura echipei în postul:

ASISTENT MANAGER
- studii superioare (marketing, economic sau juridic);
- cunoștințe solide operare calculator;
- experiența minim 3 ani în cadrul compartimentului economic;
- cunoștințe excelente limba engleză (limba germană constituie avantaj);

Responsabilități:
- menținerea relatiei clienți-furnizor, organizare activitate.

Oferim condiții de muncă într-o echipă tânără și ambițioasă,combinate cu un pachet salarial atractiv.
CV-urile și Scrisorile de Intenție la fax 0257/306083 sau e-mail: office@weku.ro și thmueller@mueller-kerzen.de
Numai persoanele selectate vor fi contactate.

DACIA VERBIȚĂ SRL
Dealer autorzat DACIA
Arad, Calea A. Vlaicu nr. 282, tel. 0257/275.690

(H-61697)

ÎMPREUNĂ DE 40 DE ANI

Cumpără acum O DACIA LOGAN BERLINĂ!

Beneficiezi de garanție extinsă GRATUITĂ și UN CADOU SURPRIZĂ sau Leasing cu dobândă 0% și un cadou surpriză

- campanie derulată între 17.11.2006-18.12.2006.
- prima revizie gratuită

Program: zilnic 8.00-20.00
sâmbătă 8.00-14.00
duminică 10.00-14.00

SC MARIAN ROMSPED SRL ORADEA
membră a grupului de firme

MARIAN WIEN

Vă oferă un NOU SERVICIU la standardele de calitate cu care ați fost deja obișnuiți:

CURIERAT RAPID EXTERN (PACHETE, CORESPONDENȚĂ)

ÎN ȘI DIN TOATE ȚĂRILE UNIUNII EUROPENE

ORADEA ⟷ 24 H ⟷ VIENA
VIENA ⟷ 24-72 H ⟷ EUROPA

Apelând la serviciile noastre de curierat, veți obține:
- rapididitate
- siguranță
- satisfacție deplină
- la cel mai bun raport calitate – preț

Informații și comenzi la:

ORADEA	TIMIȘOARA	BAIA- MARE	REȘIȚA
Tel: 0259-470.060	Tel/fax: 0256-200.398	Tel: 0262-491063	Mobil:0720-529899
Fax: 0259-456.391	Tel/Fax: 0259-200.396	Mobil: 0720-600512	Mobil:0724-851657
Mobil: 0744-788.002	Mobil: 0744-641.316		

(H-64970)

PE SCURT

- **Şedinţă.** Consilierii judeţeni sunt aşteptaţi miercuri în şedinţă ordinară pentru a vota 15 proiecte propuse de executiv. Cele mai importante se referă la rectificările de buget şi împărţirea banilor către consiliile locale din judeţ.

Furată din parcare

Arad (R.B.) - Este vorba de un autoturism marca Mercedes, aparţinând unui arădean. Din primele investigaţii, poliţiştii nu au putut afla foarte multe, urmând să extindă cercetările. Dorind să aflăm opinia autorităţilor şi anume cum este posibil ca o maşină să fie furată din faţa blocului, dintr-o zonă populată, l-am contactat pe Teodor Lupu, inspector principal în cadrul Serviciului Poliţiei Rutiere, care ne-a răspuns: „Este adevărat, se întâmplă astfel de evenimente, chiar în urmă cu câteva zile s-au mai furat două maşini, care însă au fost recuperate în mai puţin de cinci ore de la data constatării furturilor, de către agenţii de poliţie. În acest caz nu ne putem pronunţa încă".

Ordinară la CLM

Arad (A.B.) - Consilierii locali vor participa, pe 30 decembrie, la şedinţa ordinară din această lună. Aleşii sunt chemaţi să voteze un număr de 32 de proiecte de hotărâri, printre care o rectificare de buget, modificarea unor organigrame şi state de funcţii, mai multe planuri urbanistice de detaliu etc. Şedinţa nu pare a fi una problematică pentru executiv sau aleşii locali, aşa că este posibil ca să fie „expediată" rapid, spre deosebire de ultimele trei şedinţe ordinare CLM.

„Falcă ne subevaluează"

■ Aslău îl acuză pe primar de abuzuri şi ilegalităţi; Falcă susţine că e vorba de grupuri de interese.

ADRIANA BARBU
adriana.barbu@informmedia.ro

Leontin Aslău şi Gheorghe Falcă continuă războiul: primul atacă, al doilea tace

Arad - Leontin Aslău, liderul comercianţilor de pe ştrand, a adresat încă o scrisoare deschisă primarului Gheorghe Falcă, în care îi cere oficialului, în numele arădenilor, „să vă autodenunţaţi Curţii de Conturi, DNA, precum şi celorlalte instituţii ale statului". Motivul acestei cereri sunt abuzurile şi ilegalităţile pe care agentul economic susţine că le-a comis primarul şi pe care le detaliază în trei pagini. Edilul local este acuzat de faptul că nu a respectat o serie de hotărâri de Consiliu Local (nu mai puţin de trei, legate de Ştrandul Neptun, de tarife şi concesionări ale terenurilor din baza de agrement). Aslău vorbeşte şi de faptul că GCA a funcţionat ilegal, că

> „Falcă ne «subevaluează» intelectual şi pe noi arădenii"
>
> LEONTIN ASLĂU

Primăria a obligat cetăţenii Aradului să plătească ilegal intrarea la ştrand, că primarul nu şi-a respectat promisiunile electorale legate de aceeaşi intrare liberă la ştrand. Comerciantul nu a uitat să amintească de faptul că i s-a refuzat concesionarea terenului pentru că a refuzat să dea parcarea de la ştrand Municipalităţii, că nu a fost lăsat să investească pe ştrand sau de şicanele şi piedicile pe care GCA şi Primăria i le-a pus, potrivit lui Leontin Aslău, pentru a nu-şi putea desfăşura activitatea. În încheierea scrisorii, agentul economic menţionează faptul că „în decursul a doi ani şi jumătate, pentru faptul că nu aţi respectat legea, nu mi-aţi eliberat documentele legale şi nu mi-aţi răspuns demersurilor legale, atât eu, cât şi societatea mea, am suferit prejudicii materiale şi de imagine, prejudicii pentru care, în mod cert, va trebui să daţi socoteală".

Fără reclamaţie la DNA

Războiul dintre comerciant şi primar continuă şi prin intermediul declaraţiilor. Leontin Aslău ne-a declarat faptul că a auzit că primarul le-ar fi spus unor consilieri că el este cel care l-a reclamat la DNA. „Vreau să-i transmit domnului Falcă că orice reclamaţie am făcut, am făcut-o transparent şi întotdeauna mi-am pus numele pe ce am scris. Nu am dovedit şi nu voi dovedi niciodată că sunt un laş, aşa cum face dânsul".

Ştrandul, niciodată pe gratis

În plus, în cadrul unei emisiuni televizate, primarul a punctat răspicat faptul că atâta timp cât va fi el primar, pe ştrand nu se va intra niciodată pe gratis, pentru că nu va scoate bani din buzunarul arădenilor pentru distracţia unora. Leontin Aslău a comentat şi acest fapt: „Cred că domnul Falcă, precum premierul ungar, nu face altceva decât să atace partidul din care face parte şi să-şi bată joc de toţi arădenii. Falcă ne subevaluează, ca atare, intelectual şi pe noi arădenii".

Grupuri de interese

Edilul local, Gheorghe Falcă, nu a vrut să comenteze scrisoarea deschisă, pe care susţine că nu a citit-o. A punctat doar atât. „Constat că ziarul dvs. este rampa de atac a acestui Leontin Aslău, care face presiuni de un an de zile asupra Primăriei. Vă rog să nu mă mai întrebaţi de acest om, care face presiuni asupra Primăriei. Constat că este foarte important grupul de interese pe care îl reprezintă acest Leontin Aslău. Dacă de un an nu aţi observat că există un grup de interese, îmi pare rău".

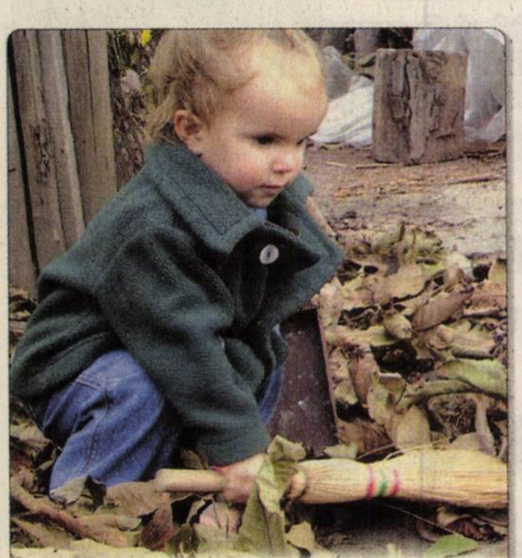

Toamnă. Frunzele devin un prilej de joacă şi astfel învăţăm să facem curat.
(Foto: Ştefan Matyaş)

Faţă nouă pentru primărie

Arad (A.B.) - Au început lucrările de iluminare arhitecturală a Palatului Administrativ. Operaţiunea de montare a reflectoarelor pe clădirea de pe Bulevardul Revoluţiei are loc concomitent cu cea de pavoazare a oraşului pentru sărbătorile de iarnă. Proiectul de iluminare ambientală a palatului e unul vechi, anunţat încă de pe vremea când lucrarea similară la Teatrul Ioan Slavici a fost finalizată, dar lucrările au început efectiv săptămâna trecută. Suma pe care o alocă Primăria pentru înfrumuseţarea clădirii nu a fost făcută publică, executivul susţinând faptul că obiectivul face parte din proiectul mai amplu de administrare, întreţinere şi modernizare a iluminatului public din Arad, de care se ocupă firma Elba. Câteva probe au fost făcute la finele săptămânii trecute. Ar mai trebui menţionat faptul că Primăria a decis să schimbe şi instalaţiile de iluminat destinate sărbătorilor pe Bulevardul Revoluţiei.

Primăria a decis că Palatul Administrativ are nevoie de mai multă lumină (Foto: M. Szego)

Coadă la Nădlac

Arad (M.S.) - Peste 40 de TIR-uri şi-au aşteptat, ieri, rândul pentru a intra în vama Nădlac. Poliţiştii de frontieră presupun că, fiind sfârşitul anului, exportul a crescut simţitor. Comisarul şef Florin Oprişa, purtătorul de cuvânt al I.J.P.F. Arad, ne-a destăinuit, în legătură cu scurtarea timpilor de aşteptare, că „trebuie să ţinem cont şi de capacitatea terminalelor maghiare de la Nagylak şi Gyula, aceasta fiind limitată la un număr de automarfare. Însă, dacă va fi nevoie, vom face încă o bandă."

(Foto: M. Szego)

Iarnă fără accidente

Arad (R.B.) - În apropierea sărbătorilor de iarnă, Poliţia a trimis câteva recomandări cu privire la principalele reguli de circulaţie rutieră. IJP susţine că este important pentru pietoni să traverseze strada numai prin locurile marcate şi semnalizate şi numai după o temeinică asigurare. Ţinând cont de condiţiile meteo, nu trebuie folosit carosabilul îngheţat pentru că se pun în pericol atât vieţile pietonilor, cât şi ale şoferilor care încearcă să evite eventualele incidente. O atenţie sporită trebuie acordată şi circulaţiei pe trotuare, care poate prezenta serioase pericole, cauzate de porţiunile îngheţate. Pentru mijloacele de transport în comun trebuie evitat a se circula pe scări, pe părţile laterale, sau cu uşile deschise.

În plus, bicicletele trebuie echipate regulamentar, cu frână eficace, far, stop şi cel puţin un element reflectorizant. „În speranţa că veţi ţine cont de recomandările noastre, vă dorim ca sărbătorile de iarnă să vă găsească sănătoşi, să ne putem bucura împreună de o iarnă lipsită de accidente", adaugă Răzvan Meszar, sub-inspector în cadrul Serviciului Poliţiei Rutiere.

„Vă cunoaşteţi oraşul?"

Jocul de recunoaştere a locului, demarat de ziarul Adevărul în urmă cu o lună de zile, continuă. Şi de data aceasta trebuie doar să recunoaşteţi faţada unei clădiri sau un anumit detaliu din municipiul Arad şi să răspundeţi la întrebarea: „Ce clădire apare în imagine, unde a fost realizată fotografia?" Aşteptăm răspunsurile dumneavoastră până luni, 4 decembrie, când vom extrage, dintre participanţi, câştigătorul unui aparat de uz casnic.

Cititorii care ştiu răspunsul sunt rugaţi să completeze talonul alăturat, la toate rubricile şi să-l trimită pe adresa ziarului Adevărul, B-dul Revoluţiei nr. 81 (sau să aducă talonul direct la sediul redacţiei), precizând pe plic: „Pentru jocul de recunoaştere a locului". Răspunsurile pot fi trimise şi prin e-mail, la adresa adevaruldearad@informmedia.ro; vor fi valide doar răspunsurile corecte însoţite de datele din talonul alăturat: nume, prenume, adresă, număr de telefon, abonat sau nu al ziarului Adevărul.

Întrebare: „Ce clădire apare în imagine?"

Răspuns ....
....
Nume ....
Prenume ....
Adresă ....
....
Abonat Da ❑ Nu ❑
Telefon ....

ADEVĂRUL

ADEVĂRUL
Cotidian independent Arad
SPORT

PE SCURT

- **Refăcut.** După ce a acuzat, în cursul săptămânii, dureri la călcâi, Bogdan Mara şi-a revenit până la ora jocului. El a stat la dispoziţia antrenorului Lăcătuş, fiind utilizat în formula standard a „Bătrânei Doamne”.
- **Permutări.** Linia defensivă a echipei arădene a fost din nou alta, pe fondul suspendării lui Rusu. Pe flancul drept şi-a făcut reapariţia Bălan, „centrali” au fost Balint şi Chiriţă, iar pe stânga a activat Vasiljevic.

Pasă de gol. Deşi nu i-a mers jocul, Dănălache are meritul unei pase decisive. Ceea ce nu e puţin. (Foto: Şt. Matyaş)

UTA - „U” Craiova 1-0 (0-0)

■ Hidişan ne-a scos din bucluc. Totul e bine când se termină cu bine...

ADRIAN HĂRŢĂU
adrian.hartau@informmedia.ro

Aradul fotbalistic în culmea fericirii (Foto: Şt. Matyaş)

Arad - Doar punctele contează. Aşa ar putea fi sintetizată ciocnirea dintre cele două grupări, din ultima etapă a turului. Grupări de tradiţie, cu o istorie fru-

> „Alteori, jucăm bine şi pierdem. Azi am evoluat modest dar am învins”
>
> MARIUS LĂCĂTUŞ

moasă, totuşi cu un prezent marcat de căutări intense. Nevoia unui rezultat favorabil a trecut spectacolul pe planul secund. Şi nu doar că l-a trecut, ci a scos în evidenţă numeroase carenţe în jocul combatantelor. În prima repriză, greşelile copilăreşti, elementare au abundat, rezultând o luptă acerbă, de uzură, fără realizări deosebite. UTA a fost ceva mai agresivă, din postura de gazdă. Însă şi-a irosit oportunităţile ivite: Dănălache, Balint („cap” reţinut de portar), Apostu (şut alături din alergare, după aşezarea lui Mara), Chiriţă (reluare puternică, imprecisă, la o lovitură liberă) respectiv Bălan (şut-centrare fără ţintă). Dincolo, cel mai periculos a fost Baird, fundaşii noştri scăpând de fiecare dată cu faţa curată la incursiunile acestuia. Tiparul nu se schimbă după pauză. O „foarfecă” laterală a lui Apostu animă atmosfera, menţinând aprinsă speranţa. UTA continuă să joace modest, iar soarta partidei e în suspensie. Mara ajunge în faţa buturilor adverse, apoi nervii se dezlănţuie, meciul fiind fragmentat, presărat cu multe îmbrânceli, o ploaie de avertismente şi trageri de timp în tabăra olteană. Nimeni nu vede roşu înaintea ochilor, meciul se îndreaptă către o remiză... Presiunea, oricum, se amplifică, UTA atacând cu toate liniile. După două ocazii ale lui Hidişan, Baird este pe punctul de a da lovitura de graţie, opunându-se Tudor. Delir general în min. 83. Hidişan marchează şi aduce trei puncte de aur. Oaspeţii nu pot reacţiona, „Bătrâna Doamnă” cochetând inclusiv cu al doilea gol, prin Dănălache.

CASETĂ TEHNICĂ

UTA: Tudor - Bălan, Chiriţă, Balint, Vasiljevic - Hidişan (Nădăban, min. 90+2), Mirosavljevic, Mara, Simion (Coţan, min. 57) - Apostu (Oncică, min. 84), Dănălache.
Universitatea: Bornescu - V. Gîrlă (Costea, min. 90), Mitchell, Curteanu, Rose - I. Găman (Bărboianu, min. 75), A. Ionescu (Stăvaru, min. 77), Săceanu, Dina - Baird, Pârvu.
Au arbitrat Viorel Sandu (Bucureşti) - centru, Zoltan Szekely (Baia Mare) şi Florin Stănescu (Bucureşti) - asistenţi. Observatori federali: Victor Ciocan (Bistriţa) şi Octavian Ştreng (Oradea). Cartonaşe galbene: Tudor, Simion, Hidişan, Mara, Oncică respectiv V. Gîrlă, Mitchell, Săceanu, Baird.

S-au agitat

Arad (A.H.) - Miza şi-a pus amprenta asupra întâlnirii. Agitaţia a fost mare pe gazon şi în public, nervii descărcându-se adesea în direcţia arbitrilor. Unele decizii au stârnit nemulţumiri atât în rândul asistenţei cât şi din partea antrenorului oaspeţilor. De altfel, Ştefan Stoica a fost atenţionat în mai multe rânduri pentru protestele sale vehemente. La un moment dat, acesta a aruncat cu o sticlă de apă minerală. Coraş şi Lăcătuş au intervenit, liniştindu-l pe tehnician.

FOTBAL - LIGA I

Arad (A.H.) - Etapa a 17-a. Rezultate: Gloria - Unirea Urziceni 0-0, Poli Iaşi - Oţelul 1-1, Vaslui - Poli Timişoara 1-0, Argeş - Pandurii 0-0, Farul - CFR Cluj 0-2, UTA - Univ. Craiova 1-0, Dinamo - Ceahlăul 2-0, Rapid - FC Naţional 2-1, Steaua - Jiul 3-0.

Clasament

1	Dinamo	17	15	1	1	37-10	46	+19
2	Steaua	17	10	5	2	34-9	35	+8
3	Rapid	17	10	5	2	32-12	35	+8
4	CFR Cluj	17	10	2	5	36-23	32	+8
5	Poli Tm.	17	8	5	4	16-10	29	+2
6	Gloria	17	8	3	6	22-17	27	0
7	Otelul	17	8	2	7	23-30	26	+2
8	Vaslui	17	7	3	7	21-26	24	-3
9	UTA	17	7	2	8	17-19	23	-4
10	Pandurii	17	6	4	7	14-16	22	-2
11	Craiova	17	6	4	7	19-30	22	-5
12	Poli Iasi	17	5	6	6	17-23	21	-3
13	Farul	17	5	4	8	20-21	19	-5
14	Urziceni	17	5	3	9	11-18	18	-6
15	Ceahlaul	17	5	2	10	12-23	17	-7
16	Arges	17	4	2	11	12-22	14	-13
17	National	17	2	4	11	12-29	10	-14
18	Jiul	17	1	5	11	7-24	8	-16

Etapa următoare (2-3 decembrie): Steaua - Poli Timişoara, FC Vaslui - Craiova, Farul - UTA, CFR Cluj - Oţelul, Gloria - Ceahlăul, Poli Iaşi - Urziceni, Dinamo - Naţional, Rapid - Pandurii, FC Argeş - Jiul.

Cei mai proşti

Arad (A.H.) - Câteva zeci de suporteri i-au însoţit pe vizitatori în deplasarea din oraşul nostru. Aceştia au afişat, printre altele, bannerul „Mereu în prima linie”. Dintre oficialii oaspeţilor, patronul Adrian Mititelu (după declaraţiile date) şi Silvian Cristescu au fost cei mai huiduiţi. Galeria „Red Fighters” a scandat la adresa partenerilor de întrecere: „Sunteţi cei mai proşti dintre români”. Asta ca răspuns la aprecierile adversarilor, conform cărora ei sunt cei mai buni. O altă replică a fost: „Sunteţi cei mai buni la cules căpşuni!”

Preferinţe

Arad (A.H.) - Directorul de imagine al clubului UTA, Marius Mitran, a fost împărţit între arădeni şi craioveni. Mitran iubeşte ambele grupări, ultima sa funcţie, similară, fiind tocmai la team-ul oltean. „Mi-aş dori ca UTA să câştige, iar Universitatea să nu retrogradeze” - spunea el la începutul disputei, împăcând capra cu varza. Jumătate din dorinţă i-a fost îndeplinită.

În creştere

Arad (A.H.) - Numărul spectatorilor din tribunele arenei UTA este iarăşi în creştere. Aproximativ 7.000 de suflete au fost interesate să vadă, pe viu, duelul formaţiilor. Din păcate, unii dintre aceştia s-au plâns de faptul că au existat locuri duble, în sensul că biletele s-au suprapus cu abonamentele.

Din nimic

Arad (A.H.) - Fără să aibă nume sonore în lot, tehnicianul oaspeţilor, Ştefan Stoica, a făcut treabă bună cu „Ştiinţa”. Studenţii au abordat meciul fiind peste UTA în clasament, deşi cu puţin timp în urmă erau consideraţi candidaţi la retrogradare. În ultimele şapte întâlniri - exceptând-o pe cea de ieri -, Universitatea a obţinut 16 puncte, aşadar un procentaj excelent la nivelul ligii întâi.

Indescifrabil

Arad (A.H.) - Veniţi la Arad fără câţiva fotbalişti de bază, craiovenii au dat mari bătăi de cap ziariştilor. Reprezentanţii mass-media au avut serioase dificultăţi în a le recunoaşte numerele de pe tricouri, aurii pe fond alb-albastru.

Minutul 91

Arad (A.H.) - Iată ce păreri am smuls de la cei doi antrenori după ultimul fluier:

Marius Lăcătuş (UTA): „Felicit jucătorii pentru cele trei puncte izbutite. Au crezut în victorie până la final. Jocul nu a fost prea reuşit, am evoluat chiar modest. Însă importante sunt punctele, în ciuda nemulţumirii mele privind jocul. Pe de altă parte, suntem inconstanţi, avem nevoie de continuitate. Altfel vom avea viaţă grea în viitor. Am dat piept cu o echipă dornică de afirmare. Ţin să reafirm că nu l-am jignit pe dl. Mititelu. Am spus doar să vorbească de Craiova, nu de UTA. Am apărat clubul la care muncesc, mi se pare normal să o fac. Nu vreau polemici cu nimeni, nici cu domnul Mititelu. Fiecare este răspunzător pentru declaraţiile pe care le dă. Revenind, constat o anumită lipsă de concentrare la echipă. Poate pentru că fiecare joc este esenţial. Bălan, Uros dar şi ceilalţi au făcut mari greşeli astăzi. Eu nu dau sentinţe. Linia o vom trage la sfârşit. Vom încerca să completăm lotul, însă nu vom transfera de dragul transferurilor. Fizic, stăm bine, deci etapele suplimentare nu ne împovărează. La alte capitole stăm mai rău. În privinţa lui Sabin Ilie nu s-a luat încă nici o decizie”.

Ştefan Stoica (Universitatea): „Am încercat, n-am reuşit... Asta-i viaţa. Unii zâmbesc, alţii plâng. O luăm de la capăt. Am fi putut scoate un egal, dar un meci ţine 90 de minute plus prelungirile. Arbitrajul nu-l comentez. Mă agit pe bancă uneori, recunosc, totuşi misiunea mea e să antrenez, nu să dau note arbitrilor. Pe teren ne mai împingem, în afara lui ne strângem mâinile. Aşa cum procedez eu cu Marius Lăcătuş. Trebuie să fim oameni de onoare, în fond. Băieţii au luptat, n-am ce să le reproşez. Au pierdut demn. Nici nu mă gândesc să retrogradăm”.

În timpul conferinţei, doar două intervenţii au surprins, inflamând puţin ambianţa. „Aţi jucat astăzi cu Liberty?” respectiv „Domnule Lăcătuş, aţi fi preluat UTA în Divizia C?” - au fost întrebările unui ziarist. Lăcătuş s-a abţinut, în schimb a luat foc presa arădeană, încât respectiva persoană (se pare din mass-media olteană) a părăsit repede sala.

Antrenorii răspund amabil tirului ziariştilor (Foto: Şt. Matyaş).

www.aradon.ro
Aici mai multe foto şi video
http://stiri.aradon.ro

PE SCURT

• **La „europene".** Arădeanul Raymond Gulyas (CS Municipal) a fost inclus în delegaţia României, care va participa la „europenele" de cros de la San Giorgio (Italia), pe 10 decembrie.

• **Amânare.** La cererea echipei campioane a României, Asesoft Ploieşti, Federaţia a acceptat să amâne confruntarea dintre Asesoft şi West Petrom Arad, din cadrul etapei a IX-a. Motivul: ploieştenii au meci greu peste două zile, în Spania, cu Estudiantes Madrid.

Pe semicerc

Arad (M.M.) - Zilele trecute, la Şc. Gen. nr. 18, în organizarea director Pompiliu Moldovan şi sub atenta supraveghere a specialiştilor Ştefan Deacu, Titi Ionescu, Dumitru Siladi şi Gheorghe Dima şi a d-nei inspectoare Monica Anghel, s-a desfăşurat finala judeţeană pe gimnazii din cadrul campionatului şcolar de handbal, băieţi şi fete, mediul rural, unde au participat cele mai bune opt echipe.

Băieţi - Finala mare: Şc. Gen. Vinga - Şc. Gen. Apateu 5-1; Finala mică: Şc. Gen. Măderat - Şc. Gen. Ghioroc 5-3.

Fete - Finala mare: Şc. Gen. „Simonyi Imre" Satu Nou - Şc. Gen. Apateu 5-2; Finala mică: Şc. Gen. Târnova - Şc. Gen. Bocsig 11-10.

Victorie!

Arad (D.S.) - Chiar şi-n absenţa antrenorului-jucător, Adrian Dreghici (suspendat), handbaliştii arădeni s-au impus clar, fără emoţii în dauna celor de la HC Jimbolia. Cu împrumutatul Apostol în poftă de gol, HC Arad a făcut scor, 39-24 (20-13), consolidându-şi poziţia pe podiumul ligii secunde în sportul cu mingea pe semicerc. Pentru formaţia noastră au punctat: Apostol 10, Kovaci 8, Dărăbuţ 7, Dermenjin 5, Halic 4, Bodonea 3, Gabor 2.

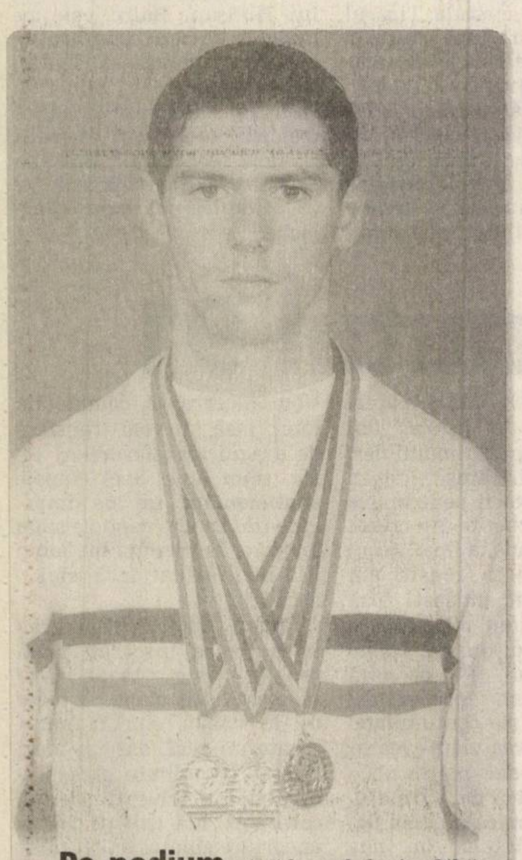

Pe podium. Arădeanul Sorin Cihărean (C.S. Astra) a ocupat locul 3 la total, în cadrul C.N. de haltere pentru seniori, de la Oneşti. Încă junior, Sorin a concurat la categoria 77 kg, fiind pregătit de Gheorghe Rafa şi Gheorghe Biriş. (Foto: FAN)

ICIM-UL, PE TREI

Arad (D.S.) - Rezultatele etapei a VIII-a: B.C. ICIM Arad - CET Govora 65-40; Olimpia Bucureşti - CSU Oradea 97-72; Someşul Dej - Rapid 49-89; MCM Târgovişte - U Cluj 94-40; Naţional Iaşi - Magic Sibiu 57-69; Sportul - CST Alexandria 90-50.

Clasament

1. Târgovişte	8	8	0	705-375	16
2. Olimpia	8	7	1	676-434	15
3. B.C. ICIM	8	6	2	626-438	14
4. Rapid	8	5	3	555-499	13
5. Sportul	8	5	3	553-527	13
6. CET Govora	8	4	4	488-477	12
7. Magic Sibiu	8	4	4	452-538	12
8. Alexandria	8	3	5	475-621	11
9. CSU Oradea	8	2	6	521-545	10
10. U Cluj	8	2	6	514-644	10
11. Naţional Iaşi	8	2	6	452-571	10
12. Someş Dej	8	0	8	397-723	8

Speranţe ucise chiar la Arad

■ Rugbiştii de la Contor Zenner UAV au făcut cel mai slab meci din ultima vreme.

LEO SFÂRA
leo.sfara@informmedia.ro

Arad - Meciul doi din play-off-ul Diviziei Naţionale la rugby a fost unul ce a îngropat speranţele echipei Contor Zenner UAV, după ce elevii lui Ovidiu Şerban au capotat, chiar pe teren propriu, în faţa celor de la Remin Baia Mare. A fost un meci în care jucătorii lui Ovidiu Şerban nu au putut nimic, iar tehnicianul parcă ştia că va pierde.

Fără mulţi titulari

Antrenorul celor de la Contor Zenner tot visează că poate face o echipă la Arad şi fără cei mai importanţi oameni. Nu a izbutit nici până acum, iar experimentul cu Baia Mare nu a reuşit deloc, înfrângerea fiind martoră. Cel mai important om, Fercu, a rămas în tribune, alături de Adăscăliţei şi Bordea, iar Cioriciu şi M. Mamoc au fost pe banca de rezerve. Aşa stând lucrurile, formaţia arădeană nu a reuşit să treacă de barajul maramureşenilor, care au obţinut o victorie mare şi meritată, chiar la Arad.

Semnal de alarmă

Prima repriză a fost începută bine de arădeni, care au şi condus cu 5-0, după un eseu al lui Vlădeanu, transformarea fiind ratată de Dimofte. Din acest moment, Contor Zenner UAV „se culcă pe o ureche", prilejuind vizitatorilor să iasă la joc. Şi, conform cu realitatea din teren, Bălan culcă balonul în terenul de ţintă arădean şi era 5-5, Pop ratând şi el transformarea. În ultimul minut de joc regulamentar al acestei părţi, Buduşanu transformă o lovitură de pedeapsă şi la cabine se intra cu scorul de 5-8.

Repriză de coşmar

A urmat o repriză blestemată, de coşmar. Timp de 40 de minute, elevii lui Ovidiu Şerban au atacat continuu, dar fără nici un fel de orizont, fiind blocaţi de fiecare dată. Arădenii s-au chinuit să ajungă în terenul de ţintă advers, dar degeaba, apărarea băimărenilor fiind ermetică. Să nu uităm şi de greşelile amfitrionilor, care doreau să pătrundă doar prin părţile blocate, iar când încercau să schimbe ceva, erau ca nişte începători, comiţând înainte, ori nu găseau nici o soluţie pentru a marca eseul.

> *E păcat că prin această înfrângere, am cam dat cu piciorul întregului sezon*
>
>
>
> **OVIDIU ŞERBAN**

De ce doar „la mână"?

Mai mulţi spectatori, dar şi noi, ne-am întrebat cum de Contor Zenner a jucat „la mână" toate loviturile de pedeapsă primite. Au fost destule, aproximativ 10, multe în „22-ul" oaspeţilor. Cine vrea să câştige un meci, „dă la beţe", mai ales că arădenii au atacat tot timpul reprizei secunde, iar Remin nu a trecut centrul terenului decât de trei ori, dar nu a ajuns în „22-ul" arădean. Inexplicabil cum de s-a jucat doar la mână toate loviturile de pedeapsă. Şi aici trebuie căutată explicaţia înfrângerii.

A fost luptă acerbă pentru balon, dar arădenii s-au dovedit inferiori adversarilor la acest capitol. (Foto: L. S.)

Şi-a asumat înfrângerea

Antrenorul celor de la Contor Zenner UAV şi-a asumat răspunderea acestei înfrângeri, declarând la finalul jocului: „Am jucat cu Stoichiţă şi Bacalu, care veneau după accidentări şi nu erau potriviţi pentru un asemenea meci. Am riscat, ţinându-i pe bancă pe M. Mamoc şi Cioriciu, pentru a-i menaja în vederea jocului cu Steaua şi am plătit pentru asta. Consider că cea mai mare vină o am eu, dar şi câţiva elevi de-ai mei şi-au arătat limitele".

CASETĂ TEHNICĂ

Contor Zenner UAV: Chiroiu, Maxim, Grindei - Ursache, Paraschiv - Ene, Vlădeanu (eseu), Borcea - D. Stoica, Dimofte - Teodorescu, Floroiu, Preda, Stoichiţă - Bacalu. Au mai jucat: Năcuţa, C. Stoica, M. Mamoc, Fânaru, Cioriciu. Remin Baia Mare: Grumaz, Bălan (eseu), Barlea - Dănilă, Hristache - Lucaci, Buzatu, Macovei - Pântaru, Ailenei - Botezatu, Lazăr, Gavriloaia, Buduşan (1 l.p.) - Pop. Au mai jucat: Gorun, Rădoi, Rusu, Manolache, Dinga, Dico.
Au arbitrat: Valer Lazăr (Suceava) - la centru, Simion Mărginean (Cluj) şi Doru Gordin (Bucureşti) - la margine.

LIDERI DE CONJUNCTURĂ

Arad (L.S.) - Rezultatele etapei a II-a din play-off: Contor Zenner UAV - Remin Baia Mare 5-8, Dinamo - Farul Constanţa 73-0, iar „U" Cluj - Steaua se joacă mâine.

Clasamentul

1. Contor Zenner	12	10	0	2	582-97	11pb	51
2. Dinamo Buc.	11	10	0	1	693-124	10pb	50
3. Remin B. Mare	12	10	0	2	506-110	9pb	49
4. Steaua Buc.	11	10	0	1	791-115	8pb	48
5. RC Farul C-ţa	12	5	0	7	347-275	5pb	25
6. „U" Cluj Napoca	10	4	1	5	227-362	5pb	23

Etapa viitoare (2 decembrie 2006): Steaua - Contor Zenner UAV, Remin Baia Mare - Dinamo, Farul Constanţa - „U" Cluj.

Pariu pe 1.000 de euro

Arad (L.S.) - Prin minutul 55 al meciului Contor Zenner UAV - Remin Baia Mare, arădeanul Maxim se agita pe banca de rezerve, după ce a fost înlocuit. Încerca să-i monteze pe colegi, să le dea indicaţii. La un moment dat, sătul să-l asculte, antrenorul Ovidiu Şerban a răbufnit: „Fă pariu cu mine, pe 1.000 de euro, că nu-i batem. Nu vezi cum jucăm!"

Maxim nu a făcut prinsoarea cu Şerban, iar finalul a arătat că jucătorul pierdea, iar antrenorul are - ca de fiecare dată - dreptate. Halal!

Debut convingător pentru Moore

■ Americanca pare a fi conducătorul de joc de care campioana en-titre avea mare nevoie.

DANIEL SCRIDON
daniel.scridon@informmedia.ro

Arad - Aproape 400 de spectatori au venit, sâmbătă seara, la „Polivalentă", pentru a asista la primul meci al campioanelor de la ICIM, după „cutremurul" iscat de înfrângerea de la Sportul. Cei prezenţi au rămas plăcut impresionaţi de atitudinea pozitivă a majorităţii elevelor lui Budurean, dar şi de calităţile noii achiziţii, Shena Moore. Americanca pare a fi conducătorul de joc de care aveam nevoie, o pasatoare excelentă. Păcat că sub panou, nu lipseşte „piesa" care să finalizeze acţiunile bine gândite ale americancei.

Victoria nu trebuie să ne entuziasmeze prea mult, având în vedere modestia adversarului întâlnit. La fel, nici jocul lui Bucică, Tarţa ori Moroşan, care continuă să alterneze momentele bune, cu cele mai puţin reuşite. Cu excepţia sfertului trei, câştigat de vizitatoare, arădencele au făcut legea pe teren, semn că au trecut peste şocul drasticelor sancţiuni disciplinare luate de staff-ul tehnic şi administrativ în urmă cu puţine zile.

Alexandra Uiuiu (cu mingea) pare a fi în revenire de formă, după startul ezitant de sezon. (Foto: Şt. Matyaş)

CASETĂ TEHNICĂ

B.C. ICIM Arad - CET Govora 65-40 (21-10, 21-8, 9-12, 14-10)
Marcatoare - B.C. ICIM: Moore 13 (1), Moroşan 13 (1), Bucică 10 (2), Tarţa 10 (1), Meszaros 10, Uiuiu 8, Kiss 1. CET Govora: Duma 11 (1), Borş 9, Simionca 8 (1), Ştefan 8, Bocoş 4.
Arbitri: Fabiana Martinescu (Sibiu) şi Amalia Nagy (Oradea).

H-70548

Pote-Mix - puterea bărbăției

33% din români au probleme de erecție - compania AB Research a dat publicității un studiu referitor la sexualitatea populației active din România. Potrivit rezultatelor un român din trei suferă de disfuncție erectilă, această problemă fiind frecventă și în rândul populației cu vârsta mai mică de 25 de ani.
(sursa: Hotnews)

Spre deosebire de alte produse similare, Pote-Mix întărește potența la bărbați pe termen lung, nu este un medicament "de eveniment". La prețul unei cutii puteți avea chiar sute de erecții normale, în loc de una-două.

Este capabil să înlăture tulburările potențiale mai mari sau mai mici, să elimine problemele de circulație cauzate de modul de viață stresant, să ușureze păstrarea rezistenței fizice, poate reînnoi sau întări performanța sexuală și poate produce din nou potență. Deoarece este un produs natural nu are efecte secundare.

Punctele forte ale produsului

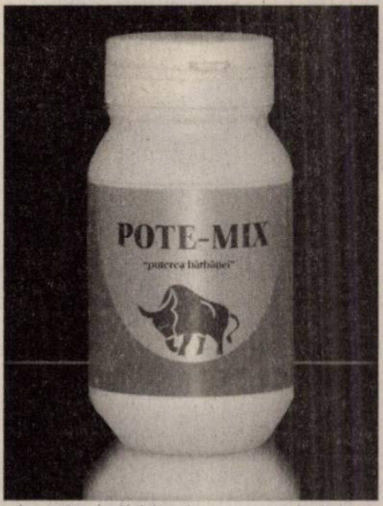

Produsul Pote-Mix poate fi administrat și fumătorilor sau bolnavilor cu tulburări cardio-vasculare. Nu are efecte nocive, sau efecte secundare, poate fi administrat și de către persoane care suferă de diabet, hipertensiune, sau se află în stare de postinfarct. Pe toată perioada administrării produsului se poate consuma alcool.

Pote-Mix conține în mod exclusiv substanțe naturale, plante medicinale, uleiuri vegetale și nu conține nici un fel de hormoni. Se întrebuințează pe lângă un mod de viață sănătos, paralel cu consumul de alimente. Compușii cei mai importanți ai tabletelor sunt: usturoiul, praful de fasole verde, urzica, țelina, orzul verde, uleiul din semințe de dovleac.

Modul de administrare: zilnic 3x2 tablete, în mod regulat, întreruperile pot produce tulburări de efect, în termen de 12 ore lipsa trebuie completată, și în acest fel efectul dorit se va manifesta în termen de două luni. Tabletele se vor administra dimineața, la prânz și seara, după mese, pe cât posibil cu apă minerală fără acid carbonic. O cutie conține 150 tablete, suficientă pentru 25 zile.

Are efect crescut în cazul utilizării sistematice și regulate. Pentru menținerea efectului pe termen lung (aproximativ 6 luni), recomandăm folosirea produsului pe o perioadă de cel puțin 2-3 luni continuu.

Pentru mai multe informații accesați situl oficial www.potemix.ro sau sunați la numerele de telefon 0742 - 141 071 sau 0742 - 141 072. Prețul unei cutii de Pote-Mix este 149 RON (1.490.000 lei) + taxe poștale.

În **Arad** căutați în magazinul **APIMEDICA** de pe str. Mihai Eminescu nr. 51 și în magazinul **NATURMED** din incinta complexului **KIK Center**, de pe str. Fulgerului, nr. 3.

Acest produs este un supliment alimentar. Citiți cu atenție prospectul!

Relaxează-te...

De acum, vei avea mai mult timp pentru tine. Pentru că poți gestiona rapid și în siguranță plățile companiei tale.
Cu BCR Visa Business Electron e mai simplu să faci afaceri.

Află detalii pe www.bcr.ro sau la orice unitate BCR.

(H-70186)

BCR
E ÎN PUTEREA NOASTRĂ

VISA
Tot ce îți trebuie

ERLAND
Tel. 0751-069.366

Reparații pompe injecție Dacia 1.9 Diesel

Test computerizat- citire valori, ștergere memorie erori motoare Diesel-inclusiv Dacia 1.9 Diesel

Testare și reparații pompe, injectoare Common Rail

Reparații pompe injecție mecanice și electronice pentru autoturisme, autocamioane, tractoare, utilaje. (H-55077)

REVELION "CALD" IN MALTA
APARTAMENTE 2* - 234 euro
avion + cazare fara masa
HOTEL SUNFLOWER 3* - 384 euro
avion + cazare cu mic dejun
Plecare pe 29.12.2006 din Cluj-Napoca !!!!
BONUS: Excursie GRATUITA in Grand Harbour!!!
Oferta valabila pentru rezervari pana pe 30 noiembrie 2006
Tariful include: bilet de avion cursa Air Malta charter Cluj-Malta si retur, cazare 4 nopti / 5 zile cu tipul de masa specificat, transfer aeroport-hotel si retur, asistenta turistica
UN PRODUS MALTA TRAVEL
EURO TRAVEL: B-dul Revolutiei, nr.90, Arad
tel./fax: 0257.33.85.85; mobil: 0726.25.33.88
e-mail: office@euro-travel.ro; website: www.euro-travel.ro
(H-67845)

Fă pe cineva fericit!
Alege-l Happy Number și ai pentru 6 luni:
- 6000 de minute gratuite, în rețea, cu Happy Number
- tarif național pentru convorbirile cu Europa
- abonament gratuit

În plus, ai 600 de minute naționale gratuite oricând, pentru 1 an.

Ofertă valabilă pentru abonamentele pe 2 ani, încheiate până la 31.12.2006. Detalii pe www.vodafone.ro, în magazine și la dealerii Vodafone.

trăiește fiecare clipă vodafone

Pregătește-te pentru cea mai bună ofertă!

Sony Ericsson J100 Siemens A70 NOKIA 1112
Cadouri la conectare.
GRATUIT

TOT GSM

Bd Revoluției 44, tel. 0724.053.054
B-dul. Revoluției nr. 82.
Detalii despre oferta completă de telefoane și servicii le găsiți în magazinele TOT GSM.
Telefoane în limita stocului disponibil.
Ofertă valabilă pentru abonamentele pe 2 ani încheiate până la 31.12.2006.
(H-68784)

(H-55077)

Creditul ING Personal
Un plus de confort
ING îți oferă un credit confortabil pe toată perioada de creditare: te ajutăm să îl obții ușor, dar și să te bucuri de confort după. Te eliberăm de povara statului la cozi pentru plata ratelor, care se face automat prin extragere directă din contul curent.
info line: 08008-08007
ING

PE SCURT

• Transfer. Mijlocaşul de 16 ani al lui Atletico Arad, Dumitru Copil, a fost transferat definitiv de către megaclubul scoţian Celtic Glasgow, contra sumei de 150.000 euro. Copil a mai fost în probe, în acest an, la Hearts of Midlothian şi FC Liverpool.

• Cinci eliminaţi. Tensiune maximă în partida Dacia Beliu - CNM Pâncota (scor final, 1-2), gazdele fiind, se pare, motivate să încurce socotelile trupei lui Marius Bîc. Când s-au văzut conduşi, „dacii" lui Grec s-au pus pe prostii, obligându-l pe arbitrul Haţegan să-i liniştească cu patru cartonaşe roşii: Cr. Filipaş, C. Filipaş (din postura de rezervă), R. Popa şi Lupu. În plus şi juniorul oaspeţilor, Bulzan, a văzut roşu în faţa ochilor.

Specialistul. Aproape orice echipă se poate lăuda cu un specialist al loviturilor libere. Divizionara D, Păulişana Păuliş îl are pe Marius Alb drept responsabil cu fazele fixe, aşa cum se poate observa şi din această imagine. (Foto: D. Ocneriu)

Tenis de masă

Arad (M.M.) - La sfârşitul săptămânii trecute, în incinta Complexului de tenis de masă „Emil Prokopecz", s-a desfăşurat a III-a etapă din cadrul Diviziei A de tenis de masă, seniori. CSM Arad a disputat meciuri cu: Universitatea Craiova, 9-4, cu CS Slatina, 2-9 şi cu Dacia Mioveni, 9-8. Antrenorul-jucător Cristi Dodean i-a avut la dispoziţie pe: Silviu Burza, Bogdan Roman, Szolt Balint.

FOTBAL, LIGA A IV-A

Arad (A.H.) - Rezultate şi marcatori: Voinţa Macea II - Păulişana Păuliş 6-1 (Melnic, Petrovici 2, Ciba, Gligor, Horga - Ceh), Unirea Şeitin - Regal Horia 3-4 (Corbu, Leuca, A. Popa - Horvath 2, Asmarandei, Olariu), Victoria Zăbrani - Înfrăţirea Iratoşu 1-0 (Mihali), Voinţa Mailat - Unirea Sântana 1-1 (G. Lionti - Todea), Partizan Satu Mare - Naţional Sebiş 2-5 (Plisca 2 - Ivancea, Leucuţa, Cr. Feieş, Husar 2), Crişul Chişineu-Criş - Frontiera Curtici 2-1 (Jivan, Mărcuş - A. Don), Şoimii Lipova - Sânpaul 3-1 (Lăcătuş, Şoimoşan 2 - Şerban), Aqua Vest - Atletico 2-0 (Petruţ 2), Vladimirescu - Dorobanţi 0-2 (Bilan, Zambori), Dacia Beliu - CNM Pâncota 1-2 (Goldiş - C. Pantea, Mager).

Clasamentul

1. Horia	19	14	3	2	66-26	45	+15
2. Pâncota	19	14	2	3	73-14	44	+14
3. Macea II	19	13	3	3	60-28	41	+14
4. Mailat	19	12	4	3	48-24	40	+13
5. Sebiş	19	12	3	4	50-30	39	+12
6. Dorobanţi	19	11	3	5	28-22	36	+6
7. Satu Mare	19	8	5	6	51-43	29	-1
8. Beliu	19	9	1	9	44-43	28	+1
9. Vladimirescu	19	8	3	8	42-45	27	0
10. Crişul	19	8	1	10	33-39	25	-2
11. Păuliş	19	7	4	8	30-42	25	-5
12. Aqua Vest	19	7	3	9	32-31	24	-3
13. Sântana	19	7	2	10	43-46	23	-7
14. Iratoşu	19	7	2	10	29-36	23	-7
15. Curtici	19	7	2	10	31-42	23	-7
16. Zăbrani	19	6	4	9	18-34	22	-5
17. Şeitin	19	5	4	10	31-55	19	-8
18. Sânpaul	19	4	2	13	24-57	14	-16
19. Lipova	19	3	1	15	23-65	10	-17
20. Atletico	19	2	1	16	20-54	7	-23

Etapa viitoare (prima din retur, 2-3 decembrie): Şeitin - Atletico, Macea II - Curtici, Lipova - Dorobanţi, Zăbrani - Horia, Mailat - Iratoşu, Sebiş - Pâncota, Aqua Vest - Păuliş, Beliu - Sânpaul, Vladimirescu - Sântana, Chişineu-Criş - Satu Mare.

Şoimii Lipova - Lunca Teuz Sânpaul 3-1 (2-1)

■ Derby-ul codaşelor s-a încheiat cu victoria justă a gazdelor

Lipova (D.O.) - Derby-ul codaşelor s-a încheiat cu victoria meritată a gazdelor, care au prestat un joc ambiţios, plin de elan. În min. 14 Horvat îl faultează în careu pe Lăcătuş, acelaşi jucător lipovan transformând penalty-ul just acordat. Ofensiva gazdelor continuă şi în min. 27 Cârnariu îl angajează în adâncime pe Şoimoşan care, deşi cu un fundaş în spate, nu se opreşte până în poarta oaspeţilor: 2-0. Un minut mai târziu Lela scapă singur dar Ban parează şutul. Faza se mută rapid la poarta Şoimilor unde, la o minge înaltă, Şerban profită de neînţelegerea dintre Barna şi Blaguescu şi reduce din handicap (min. 29). Repriza a doua continuă în acelaşi registru: atacuri în valuri ale gazdelor, cu ratări mari ale lui C. Zepa, Şoimoşan şi Săvulescu, oaspeţii răspunzând prin contraatacuri periculoase care-l au în prim-plan pe Şerban. Singurul gol care s-a mai marcat a fost opera masivului atacant Şoimoşan care în min. 51 l-a învins pe Ban cu un şut plasat de la 20 de m, după o lovitură liberă executată de Braiţ şi o aşezare de şut a lui Lela. Jucătorul meciului: Şoimoşan.

Formaţii: Şoimii: Blaguescu-Olar, C. Zepa (cpt.), Barna, F. Zepa, Cârnariu, Lăcătuş, Braiţ, Săvulescu, Şoimoşan, Lela. Au mai jucat: Stoinescu, Codreanu. **Antrenor:** Dan Barna. Lunca Teuz: Ban-Clepe, Horvat, Neşiu, Costelaş, Faur, Buda, Junc (cpt.), Martincsek, Sandu, Şerban. Au mai jucat: Jurjiţă, Păsărilă, Vasile. **Antrenor:** Petru Bulza.

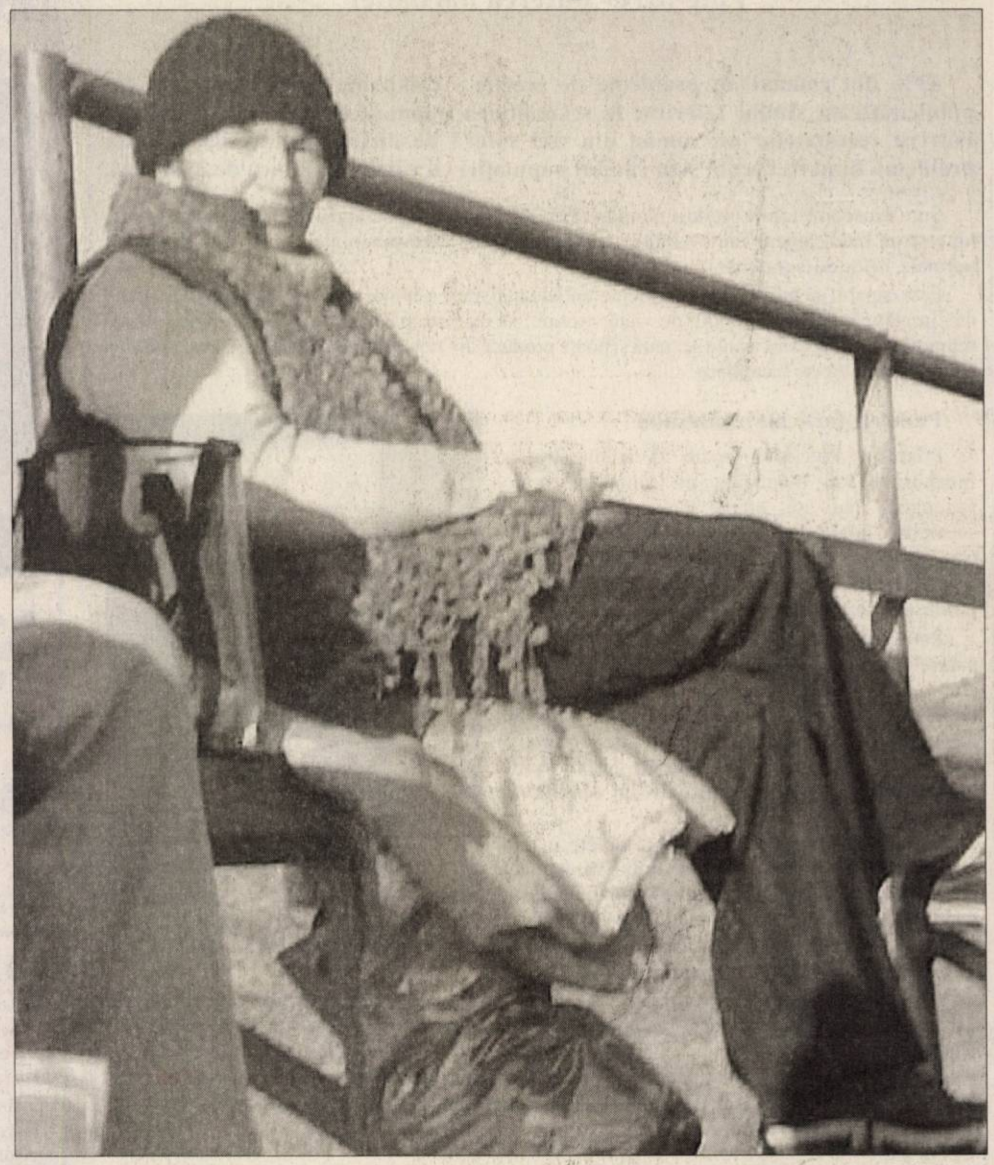

Pasiunea pentru fotbal nu are vârstă. O bunicuţă este cel mai înfocat suporter al echipei din Sânpaul (Foto: D. O.)

Au arbitrat bine: Dan Ţâşcă (central), Octavian Belejan şi Remus Naghi (asistenţi).

Observator AJF: Cornel Zăhoi. La juniori. 1-0.

Victoria Zăbrani - Înfrăţirea Iratoşu 1-0 (1-0)

Zăbrani (D.O.) - Gazdele s-au impus la limită după un meci tensionat, cu multe intrări dure, vociferări şi injurii la adresa arbitrilor, Trif de la gazde şi N. Pall de la oaspeţi văzând cartonaşul roşu. Fazele de poartă au fost puţine şi confuze, cea mai curată fiind lucrată de Daci Schmidt în min. 9 când l-a găsit liber la 17 metri pe Mihali, acesta înscriind cu un şut plasat sub bara porţii lui M. Pall. În rest, zbatere sterilă şi ratări copilăreşti, „campion" fiind din nou Cameniţă. Jucătorul meciului: Schmidt.

Formaţii: Victoria: Marinca-Roşca, Iabloncic, Roman, Edu, Trif (cpt.), Schmidt, Mihali, Sabou, Hodan, Cameniţă. Au mai jucat: Branea, Lionti şi Cândea. Antrenor: C. Riviş. Înfrăţirea: M. Pall-Farago, Mezö, S. Toth, Puşcaş, Sapungiu (cpt.), S. Czank, Tusa, Gyenge, Nyuczas, N. Pall. Au mai jucat: F. Czank şi Lovas. Antrenor D. Toderaş.

Au arbitrat bine: Cristian Trif, Nicolae Iacob şi Emil Cristea.

Observator AJF: Gheorghe Igreţ. La juniori: 1-0.

Aqua Vest - Atletico Arad 2-0 (2-0)

Şofronea (S.C.) - Într-o partidă importantă pentru subsolul ierarhiei, trupa lui Valer Herlo a obţinut un succes notabil în care norocul a fost aliat „instalatorilor".

Pe lângă şansă, Roli Balaj are meritul de a-l fi readus în centrul atenţiei pe Petruţ, fostul atacant utist realizând dubla în min. 19 şi 35. Sâmbătă a evoluat pentru ultima oară în tricoul lui Atletico, talentatul Copil, mijlocaşul oaspeţilor dând o ultimă reprezentaţie înaintea plecării într-o Scoţie ai cărei preşedinţi de cluburi preferă berea neagră în locul blaturilor. Fiind, indiscutabil, cel mai mare talent al sectorului juvenil din ultima perioadă, „Mitruţ" se desprinde de un eşalon caracterizat de hoţie, minciună şi indivizi interlopi, deşi tatăl său nu a deschis uşa vreunui cabinet „cu capul", cântatul cu vioara la nunţi nefiind o meserie bănoasă. A ţintit bara, din lovitură liberă, în min. 72, l-a deschis excelent pe Manea în min. 18, dar şutul acestuia a lovit tot bara, l-a văzut în două rânduri pe Rada liber, centrându-i perfect însă „şeptarul" a ratat incredibil. Acestea şi multe alte gesturi tehnice de rafinament au fost semnate de Copil, regretul că nu i-a fost acordată măcar o şansă de a evolua în curtea UTA-ei fiind deranjant de mare.

Aqua Vest: Brutyo - Codoş, Mariş, C. Popa, Moisă - Târlă, Gherase, Ursoi, Herlo - Balaj, Petruţ.

Atletico: Bujor - Manea (min. 46 Maghici), Şerban, Toc, Filaret - Căprar (min. 64 Rada), Copil, Chindriş, Purece (min. 64 Dubeştean) - Ţucudean (min. 46 Ban), A. Popa.

Au arbitrat bine Viorel Buică (centru), Mircea Toderici şi Marius Alexa (asistenţi).

Observator A.J.F.: Dorin Vătran.

Dublă înfrângere

Arad (M.M.) - Sâmbătă şi duminică, la Bazinul Delfinul s-a disputat dubla C.S. Astra Arad - Steaua Bucureşti, din cadrul Superligii de polo. Debutul fazei a doua a întrecerii a adus o dublă înfrângere pentru formaţia arădeană pregătită de Cristian Cosma. A fost 4-14 (pentru Astra au înscris: Şerban 1, Foltuţ 1, Perian 1, Iuhasz 1) şi 5-13 (goluri reuşite de R. Ranca 1, Şerban 1, F. Ranca 2, Iuhasz 1).

Una caldă, alta rece

Arad (M.M.) - Ieri, la Sala Decebal, s-au disputat două meciuri din cadrul Campionatului Naţional de baschet, juniori. În cel dintâi, rezervat juniorilor II, CSŞ Gloria Valbon Arad - Viitorul For You Cluj Napoca 53-45 (37-22), pentru echipa pregătită de Valeria Bondor marcând: Bondor 12, Todor 11, Ardeu 6, Balmuş 5, Florea 9, Suba 1, Nemeş 2, Betea 5, Căpăţână 2. În partida a doua, CSŞ Gloria Arad - Pro Baschet Cluj Napoca 54-66 (18-37). Pentru juniorii I arădeni (antrenor Emeric Davidhazy) au înscris: Iordache 6, Ilisie 5, Bandula 8, Costa 23, Vlad 10, Asandrei 2.

Debut cu dreptul

Oradea (D.S.) - Campioană en-titre în întrecerea junioarelor I, LPS-ICIM Arad (antrenoare Elisabeta Mateş) a debutat cu dreptul în noul sezon al C.N. under 20, obţinând trei victorii din tot atâtea meciuri în turneul desfăşurat la Oradea. Echipa arădeană a trecut de Magic Sibiu, 77-74, de CSŞ Sf. Gheorghe, 100-57 şi de CSM Oradea. 84-70. Principalele marcatoare ale formaţiei noastre au fost: Anita Meszaros 73, Alexandra Uiuiu 57 şi Andra Ionescu 53. Următorul turneu va avea loc în luna decembrie, la Sibiu, iar cel cu numărul trei va avea loc în oraşul nostru.

(H-65760)

PIASTRELLE
Pasiune pentru detaliu
Acum şi în judeţ:
Lipova, Chişineu Criş şi Pâncota
Mozaic şi gresie PISCINE
Hidroizolaţii în sisteme CERESIT şi MAPEI
Vă aşteptăm la magazinele noastre din ARAD:
Calea Romanilor 26 B Tel.: 0257/287.630
Calea Radnei 198-200 Tel.: 0257/369.133
(H-52471)

ATLASSIB
O POARTĂ DESCHISĂ SPRE EUROPA
Am deschis drum bun spre
GRECIA
NOU
ANCONA
PATRAS
ATENA

INFORMATII la tel: 08010100100
sau
în orice agentie ATLASSIB
(H-59121)

S.C. MIGNON S.R.L. - Timişoara
Arad, C-lea Aurel Vlaicu bl. Z 22, ap. 23 A/24
tel. 0257.229.150; 0788.486.888
ANGAJĂM LĂCĂTUŞ MONTATOR
TÂMPLĂRIE PVC CU 3-5 CAMERE
- SUPER OFERTA LUNII OCTOMBRIE!
- REDUCERI DE PESTE 50%!
- BONUS PLASE DE ŢÂNŢARI!
Credit doar cu buletinul, fără avans, fără giranţi - aprobare 24h
(H-62698)

Profită de
PROMOŢIA prometalic
Până în 25 decembrie
oferta noastră începe
cu o reducere de minim
20%
Începe iarna cu căldură! prometalic - ferestre de marcă
ARAD, P-ţa Spitalului Bl. C3, Parter Tel. 0257-212.448
CHISINEU CRIS, Str. Înfrăţirii Nr.68 Tel. 0257-351.440
(H-70550)

INSTAL GROUP 10 Ani
310213 Arad, str. Timotei Cipariu nr.3
Tel.: 0257-276466, Fax:0257-206626, e-mail:office@instalgroup.ro
www.instalgroup.ro
PROIECTARE ŞI EXECUŢIE INSTALAŢII
GAZE NATURALE
TERMICE
ELECTRICE
SANITARE
CLIMATIZARE
AUTORIZARE DE FUNCŢIONARE
SEVICE ŞI REPARAŢII, MONTAJ, PIF ŞI VERIFICĂRI TEHNICE PERIODICE
CENTRALE TERMICE (TERMOTECI)
CASNICE ŞI INDUSTRIALE
pentru confort maxim
(H-63405)

MICA PUBLICITATE
210.775

În mod natural contra ejaculării precoce

H-70548

În ultimii ani prin apariţia mai multor medicamente s-au deschis noi posibilităţi pentru rezolvarea a ceea ce a fost considerată principala problemă sexuală a bărbaţilor: disfuncţia erectilă. Ceea ce este greu de crezut este faptul că există o problemă chiar mai mare decât aceasta, o problemă de natură psihologică care afectează bărbaţii, respectiv incapacitatea de a atinge satisfacţia sexuală concomitent cu partenerele lor, iar această problemă nu a fost vizată până acum de nici un produs farmaceutic.

Ejacularea prematură este o problemă care nu poate fi tratată prin produse farmaceutice care au ca scop mărirea potenţei, şi se crede că afectează destul de mulţi bărbaţi, poate chiar într-un număr mai mare decât disfuncţia erectilă.

Ejacularea precoce este cea mai comună disfuncţie sexuală a bărbaţilor şi se manifestă în principal la bărbaţi cu vârste sub 40 de ani. Majoritatea specialiştilor care tratează ejacularea prematură definesc această problemă ca fiind apariţia ejaculării mai devreme decât îşi doresc cei doi parteneri sexuali.

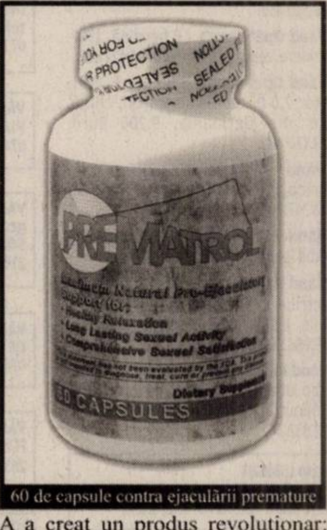

60 de capsule contra ejaculării premature

La începutul unei relaţii ejacularea prematură este cauzată de mai multe ori de anxietate şi de stimulaţie exagerată. Alţi factori de natură psihologică, precum vinovăţia, pot fi relevante pentru această stare. Inhibitori pe bază de serotonina selectivă, ca medicamentele contra depresiei, au avut un efect semnificativ în remedierea ejaculării premature, totuşi, câteva dintre efectele secundare pe termen lung asociate cu aceştia sunt deja cunoscute, cel mai important ar fi micşorarea libidoului, dar pot fi şi multe alte efecte necunoscute, ca să nu menţionăm cheltuielile imense ale unui astfel de tratament, care pentru majoritatea bărbaţilor poate fi un obstacol financiar.

Fabrica de medicamente Zürich Medical Labs din SUA a creat un produs revoluţionar: Prematrol, care este primul supliment nutritiv şi farmaceutic cu proprietăţi naturale contra anxietăţii dezvoltat pentru amânarea ejaculării.

Prematrol este un produs excepţional datorită proprietăţilor sale nutritive şi farmaceutice, creat dintr-un amestec unic de ingrediente şi folosit ca metodă de relaxare şi pentru sprijinirea funcţiilor sexuale normale, astfel că poate împiedica ejacularea prematură şi, totodată, poate susţine o activitate sexuală de lungă durată. În compoziţia unică a Prematrolului, ingredientele cheie sunt: extractul de Passiflora, extractul de seminţe de Griffonia Simplicifolia, extractul de fructe de Cistanche, Vitamina B6, Acidul folic.

O cutie de Prematrol conţine 60 de comprimate, care trebuie administrat în felul următor: 1-2 comprimate cu 45-60 de minute înainte de începerea activităţii sexuale, sau zilnic pentru un rezultat optim, cea ce ar putea duce la înlăturarea problemei definitiv. Pentru mai multe informaţii accesaţi situl www.prematrol.ro sau sunaţi la numerele de telefon: 0742 - 141 071 sau 0742 - 141 072. Preţul unei cutii de Prematrol este 179 RON (1.790.000 lei) + taxe poştale.

În **Arad** căutaţi în magazinul **APIMEDICA**, de pe str. Mihai Eminescu nr. 51 şi în magazinul **NATURMED** din incinta complexului **KIK Center**, de pe str. Fulgerului, nr. 3.

Acest produs este un supliment alimentar, citiţi cu atenţie prospectul!

(H-55077)
Creditul ING Personal
Acum mult mai ieftin!
~~14,5%~~
13,5% dobândă la RON
Dăruieşte bucurie celor dragi şi profită până la 31 ianuarie 2007 de oferta ING Personal!
info line: 08008-08007
ING

MARE PUBLICITATE tel. 280.943 ; tel/fax 280.904

Vând ap. 1 cameră (01)

• **1 cameră** în imobil ultracentral, preț 22.500 Euro. Telefon 0722.488.032.

• **Apartament 1** cameră, 50 mp, central, amenajat, parchet, gresie, faianță, climatizare, termotecă. Telefon 0722.620.475.

• **Ocazie! Apartament** 1 cameră + dependințe la casă, spațios, nou, amenajat interior, exterior, zona Biserica Sârbească, 12.900 euro. Telefon 0722.344.705.

Cumpăr ap. 1 cameră (02)

• **Apartament 1**-2 camere, plata pe loc!!! Telefon 228411, 0744.849.390.

Vând ap. 2 camere (03)

• **Apartament 2** camere, 96 mp vedere la bulevard Banc Post. Telefon 0740.137.002.

• **Apartament 2** camere, amenajat frumos, Micălaca 500, etaj 4 - 32.000 Euro negociabil și etaj 2 - 35.000 Euro. Telefon 0744.542.931, 279718.

• **Apartament 2** camere, B-dul Revoluției, et. 1, amenajat, semidecomandat, 60 mp, preț 43.000 Eu negociabil. Telefon 258288, 0749.519.498.

• **Apartament 2** camere, et. 1, 74 mp, superamenajat, parțial mobilat, Confecții, preț 37.500 Eu negociabil. Telefon 258288, 0749.519.498.

• **Apartament 2** camere, etaj 3. Telefon 0744.698.813.

• **Apartament 2** camere, G. Coșbuc. Telefon 0744.129.155.

• **Apartament 2** camere, Micălaca 300, parter înalt, 72 mp, decomandat, geam la baie, neamenajat, garaj, pivniță, preț 44.000 Eu negociabil. Telefon 258288, 0749.519.498.

• **Apartament 2** camere, Micălaca 700, et. 2, decomandat, 86 mp, 2 balcoane neamenajat, pivniță, preț 36.300 negociabil. Telefon 258288, 0749.519.498.

• **Apartament 2** camere semidecomandat, amenajat, parter, ideal spațiu, zona Micălaca - Voinicilor, preț 40.000 Eu. Telefon 0740.035.860.

• **Miorița, 2** camere, parter, termopan, bun sediu firmă, 36.000 Euro. Telefon 213192, 0722.257.409.

• **Urgent! Apartament** 2 camere, în Vlaicu, bloc nou din 2000 finalizat, etaj 8/8, cu mici îmbunătățiri. Informații 0740.046.219 sau 0357/419940.

Vând ap. 3 camere (05)

• **Apartament 3** camere, Alfa, amenajat și parțial, mobilat, 45.000 Eu. Telefon 0745.070.772.

• **Apartament 3** camere, decomandate, etaj 9, zona Gării, 40.000 Euro discutabil. Telefon 0744.542.931.

• **Apartament 3** camere la casă, zona centrală, str. Vicențiu Babeș 10, preț negociabil. Telefon 0728.105.030.

• **Apartament 3** camere Micălaca neamenajat, 41.000 Eu. Telefon 0745.070.772.

• **Apartament 3** camere Vlaicu, superamenajat, 43.000 Eu. Telefon 0742.081.883.

Vând ap. 4 camere (07)

• **Apartament ultracentral** 4 camere, etaj 2/3, două intrări, ST 340 mp, 95.000 Euro, negociabil. Telefon 0740.289.544.

Vând ap. 5, 6 camere (09)

• **Apartament 5** camere, Micălaca III, amenajat - 55.000 Euro. Telefon 0742.552.200.

• **Apartament ultralux** central, toate utilitățile, 5 camere. Telefon 0727.982.469, 0746.057.238

Vând ap. la casă (11)

• **Apartament la** casă central în suprafață de 138 mp și 60 mp, posibilitate spațiu comercial. Telefon 0740.116.833, 285580.

• **Vând (schimb)** cu apartament 2 camere ultracentral + diferență, apartament la casă P+D, 4 camere, 2 bucătării, baie, încălzire proprie cu gaz, termopan, recent renovat, curte, acces auto 69.000 Eu negociabil. Telefon 252726, 0720.071.045.

Vând case, vile (13)

• **Casă 4** camere, bucătărie, 2 băi, cu toate utilitățile, str. Tiberiu Nr. 1A, suprafața totală 750 mp, 65.000 euro, negociabil. Telefon 349941, 0744.531.812, 0745.014.384.

• **Casă 4** camere, zonă centrală, D+P, posibil mansardare, pretabilă spațiu comercial, 100.000 Euro, negociabil. Telefon 289544, 0740.289.544.

• **Casă cărămidă** renovată, izolată termic + mansardă, Calea 6 Vânători, 65.000 Euro negociabil, 0722.353.495.

• **Casă cu** etaj, str. Clujului nr. 180. Informații 0722.419.336.

• **Casă cu** mansardă, 6 camere, pretabil pentru 2 familii, în Pârneava, amenajată, preț 180.000 Eu negociabil. Telefon 258288, 0749.519.498.

• **Casă cu** vad comercial, în Piața Fortuna. Telefon 0721.841.575.

• **Casă, Episcop** Roman Ciorogariu nr. 86, 1.000 mp teren, construiți 450 mp, preț la vedere. Informații 0744.568.863.

• **Casă în** Cartierul Funcționarilor, ST 500 mp, 110.000 Euro, negociabil. Telefon 0740.289.544.

• **Construcție nouă**, toate utilitățile, 225 mp, front stradal mare, str. Cocorilor 75.000 euro, ideal hale. Telefon 0722.344.705.

• **Super ocazie**! Vând la doar 48.000 Euro casă, central, 3 camere, baie, bucătărie, 2 holuri, pivniță, cămară, totul termopan, climă, amenajat modern, SC 118 mp. Telefon 214415, 0745.003.018.

• **Vând (schimb)** casă mare în Aradul Nou, toate utilitățile, aștept variante și în județ. Telefon 0722.247.219.

• **Vilă nouă**, teren 1.022 mp, foarte modernă, foarte negociabil. Telefon 0745.419.458.

Vând case de vacanță (15)

• **Casă de** vacanță cu 5.000 mp teren, preț 9.500 Euro. Telefon 0742.325.159.

Vând case la țară (17)

• **Casă cu** grădină în sat Tisa nr. 64 Hălmagiu. Informații 0742.061.532.

• **Casă cu** grădină în Șiria, Calea Aradului nr. 1547. Relații la telefon 531802.

• **Casă P+M**, loc. Zimand-Cuz în roșu. Telefon 0723.664.802.

Vând garsoniere (19)

• **Garsonieră confort** I, 37 mp, etaj I, balcon închis, recent renovată, Alfa, preț negociabil. Telefon 0740.467.047.

• **Garsonieră, confort** II, Ursului, ST 33 mp, baie cu vană, 14.500 Euro, negociabil. Telefon 289544, 0740.289.544.

• **Garsonieră utilată**, zona UTA, 0742.572.725, 255940, 0745.832.335.

• **Urgent garsonieră**, preț 12.500 Eu negociabil. Informații telefon 0742.946.346.

Vând terenuri (21)

1 HECTAR
pământ cu CF în Curtici, Asociația Muscă și 2,69 hectare cu CF în Macea, acces direct din drumul Macea Dorobanți, preț 2.200 Eu/hectar, ușor negociabil. Informații telefon 242889 și 0720.430.127.

• **1.000** mp grădină, zona Aradul-Nou, 287416.

• **2 ha** teren între Horia-Șiria, aproape de drum, 2.800 Eu negociabil, 0744.154.137.

• **22.400** mp zona Sere-Grădiște. Telefon 0744.350.815.

• **2,5** Ha la șoseaua Pecica - Turnu, aproape de zona Industrială, curent, FS dublu. Telefon 0722.257.409.

• **Casă central** amenajată s. util 170 mp. Telefon 0740.035.860.

• **Loc de** casă, 3 Euro/mp la 12 km de Arad. Telefon 0745.333.943.

• **Locuri casă** 400 mp, toate utilitățile, Bujac, zonă de vile, 19.000 euro. Telefon 0722.344.705.

• **Locuri de** casă în Șofronea, cartier nou, 234970, 0721.576.773.

• **Parcele în** ansamblu rezidențial privat, toate facilitățile, preț 25.000 euro, negociabil. Telefon 0745.419.458.

• **Teren 13**.500 mp lângă Las Vegas, FS 24 ml, 35 Eu/mp negociabil. Telefon 258288, 0749.519.498.

• **Teren 2**,5 - 11 ha la șoseaua Pecica - Nădlac, lângă viitoare zonă industrială. Telefon 0722.257.409.

• **Teren 25** Eu/mp Vladimirescu - rezidențial. Telefon 0740.035.860.

• **Teren 3** ha, FS 50 ml, între Arad și Iratoș, 20.000 Euro. Telefon 0746.010.218.

• **Teren agricol** Bata 72 ha, preț 1.800 Eu negociabil. Telefon 258288, 0749.519.498.

• **Teren în** Micălaca la ieșire spre Horia, 26.500 mp/8 Eu mp. Telefon 258288, 0749.519.498.

• **Teren intravilan** (350 mp). Telefon 0723.640.617.

• **Teren intravilan**, aproape de aeroport, S.T. 4 ha, preț 27 Eu/mp. Telefon 258288, 0749.519.498.

• **Teren intravilan** Grădiște, ST 1.500 mp. Telefon 289544, 0740.289.544.

• **Teren intravilan** parcelat, 570 mp/parcelă cu FS 20 ml/parcelă și 750 mp/parcelă cu FS 20 ml. Telefon 289544, 0740.289.544, 0740.249.544.

• **Teren intravilan** vis-a-vis de zona industrială, ST 1.070 mp, FS 15 ml, 37.500 Euro, negociabil. Telefon 289544, 0740.289.544, 0740.249.544.

TEREN LA
centură N-E, Micălaca - Grădiște, S = 1 ha, 4,20 Euro/mp. Telefon 0722.782.353.

• **Teren la** șosea aproape de Zădăreni 1.500 mp și 19.800 mp. Telefon 0745.638.004.

• **Teren la** șosea, după Vladimirescu pe partea dreaptă, 14.000 mp, 5,5 Euro/mp, FS 40 ml. Telefon 0727.982.469, 0746.057.238.

• **Teren lângă** Selgros, 5.000 mp, preț 28 Eu/mp, negociabil. Telefon 258288, 0749.519.498.

• **Teren Micălaca**, aproape de centură, 9.400 mp, preț 8 Eu/mp negociabil. Telefon 258288, 0749.519.498.

• **Teren pentru** construcție casă, 700-1.000 mp, zonă bună în Bujac cu utilități la stradă 40 Euro/mp, negociabil puțin, 0744.126.128, 0747.296.207.

• **Teren viticol** 2,4 ha în localitatea Covăsânț și 2,4 ha în sat Mâsca. Telefon 0729.397.899.

Cumpăr terenuri (22)

• **Pământ agricol**, pășune, fâneață, livadă, raza municipiului Arad. Telefon 0745.895.483.

• **Teren arabil** și viticol în localitățile Galșa, Șiria, Mâsca, Pâncota, Măderat, Târnova. Telefon 0729.397.899, 0257/384056.

Vând locuri de veci (23)

• **Două locuri** de veci în cimitirul Eternitatea, 214428, 0727.122.361.

Vând spații comerciale (25)

SPAȚIU COMERCIAL,
Poetului, 55 mp, preț 60.000 Euro. Telefon 0742.552.200.

Vând alte imobile (27)

• **Castel secolul** XVIII, vestul țării, 180.000 Euro. Telefon 0744.789.751.

Imobile chirii (29)

• **Dau în** chirie apartament 2 camere, etaj 1, ultracentral, Piața Avram Iancu. Informații 0741.289.475.

• **Dau în** chirie apartament 2 camere, zona 300, mobilat modern. Telefon 0723.447.510, 0728.364.164.

• **Dau în** chirie apartament 2 camere. Telefon 0722.348.103.

• **Dau în** chirie garsonieră mobilată central, str. Agnita nr. 22, bl. H. et. I. Telefon 464054.

• **Dau în** chirie garsoniere, 2-3-4 camere, 0742.552.200.

• **Închiriez apartament** 4 camere nemobilat, UTA. Telefon 0726.288.004.

• **Închiriez apartament** cu 2 camere, lângă Piața Mică. Informații telefon 251343, 0357/809882.

• **Închiriez apartament** lux 2 camere. Telefon 0742.081.883.

• **Închiriez apartamente** 2-3 camere decomandate, mobilate, utilate, Micălaca - Miorița, 2 băi, cu garaj, 200-300 Euro/lună. Telefon 0727.982.469, 0746.057.238.

• **Închiriez garsonieră**, confort 1, recent renovată în zona Confecții, str. Baladei. Informații telefon 0723.198.780.

• **Închiriez garsonieră** confort I, pe str. Bușteni. Telefon 0745.321.860.

• **Închiriez garsonieră** decomandată în Grădiște, mobilată, frigider, aragaz, internet, telefon din 01.12 cu 130 Euro negociabil. Telefon 0744.782.552.

• **Închiriez garsonieră**, zona centrală, str. Lacului, mobilată modern, toate utilitățile. Telefon 0723.637.673.

• **Închiriez garsonieră**, zona Micălaca, bloc 230. Telefon 0727.130.710.

• **Ofer închiriere** apartament 1 cameră, ultracentral, mobilat, utilat lux, 200 Euro/lună. Telefon 0727.982.469, 0746.057.238.

• **Ofer închiriere** apartament în Palatul Cenad, 100 mp, amenajat, utilat ultramodern, pretabil locuință sau birouri, 400 Euro/lună. Telefon 0727.982.469, 0746.057.238.

Chirii spații comerciale (88)

CAUT PENTRU
închiriat SPAȚIU COMERCIAL 50-75 mp. Telefon 0722.141.654.

DAU ÎN
chirie SPAȚIU COMERCIAL, 120 mp, B-dul Dragalina, zona Boul Roșu. Telefon 0722.141.654.

DAU ÎN
chirie SPAȚIU COMERCIAL central. Relații telefon 0741.592.481, 0357/405370.

ÎNCHIRIEZ CONVENABIL
SPAȚII COMERCIALE, nou, amenajate, str. Eminescu, Șaguna, HALĂ, Cocorilor. Telefon 0722.344.705.

ÎNCHIRIEZ SPAȚII
COMERCIALE - DEPOZITE, Calea Timișorii și Dimitrov. Telefon 0721.269.706.

ÎNCHIRIEZ SPAȚIU
COMERCIAL UTA, 50 mp, vitrină, amenajat. Telefon 0740.933.667.

OFER SPRE
închiriere HALĂ 280 mp în Parcul Industrial UTA, toate utilitățile. Telefon 0723.659.019.

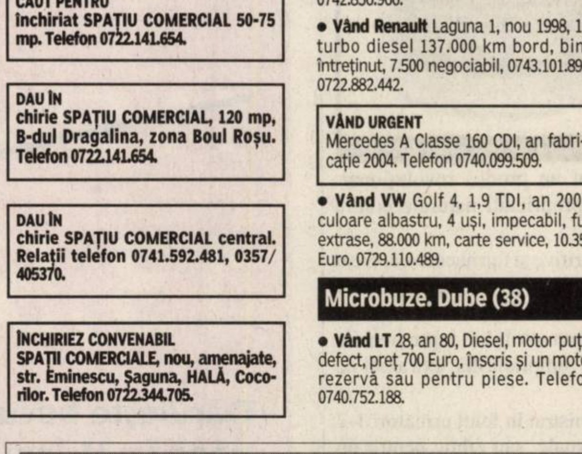

Închiriez HALĂ , 1.400 mp, toate utilitățile, lângă Selgros. Telefon 0729.308.870.

Auto românești (36)

• **Vand Dacia** Solenza 2005, 5.000 Euro negociabil.Telefon 0744 369 056.

• **Vând Dacia** Solenza, an 2004, albă 4.300 Euro negociabil, 0745.157.802.

• **Vând două** Dacii una 400 Euro - 300 Euro stare funcționare, 0744.180.689.

• **Vând Oltcit** Club, an fabricație 1986, preț 250 Euro, negociabil. Telefon 0746.101.287.

• **Vând urgent** Dacia 1310, model 1990, preț 1.000 Euro negociabil. Telefon 0357/409657.

Auto străine (37)

• **BMW 318** D, an 2002, climatronic, jante, xenon, scaun sport, SRS, DSC, preț 12.600 negociabil. Telefon 0747.814.212.

VÂND AUDI
A6 2,5 TDI, 180 CP, fabricație 2000, negru metal, dublu climatronic, cutie tip tronic, xenoane, 185.000 km, full electric, foarte bine întreținut, preț 12.900 Euro. Telefon 0722.706.535, 0740.120.741.

VÂND BMW
520 d, 2001, 140.000 km, 140 CP, negru metalizat, jenți al., dublu climatronic, încălzire scaune, xenon, trapă, parktronic, full electric etc, preț 12.200 Eu. Telefon 0723.282.048.

• **Vând Mercedes** Benz Vito V Classe, an 2001, motor 220 CDI, 112 KW, full extrase, gri metalizat, 7 locuri, masă rabatabilă, 13.900 Euro. 0729.110.489.

• **Vând Mercedes** Clasa A 170, an fabricație 2002, înmatriculat în Germania, unic proprietar, preț 9.500 euro, ușor negociabil, culoare gri metalizat. Telefon 0744.809.517.

• **Vând Opel** 1991, pentru piese de schimb, în Lipova. Telefon 0744.197.353.

• **Vând Opel** Agila, an 2004, motor 1,2, benzină, culoare auriu metalizat, 4 uși, impecabil, climă, geamuri + oglinzi electrice, servo, ABS, central, 38.000 km, carte service, 7.500 Euro. 0729.110.489.

VÂND OPEL
Astra Caravan, an 1993, stare foarte bună, 3.800 Eu negociabil. Telefon 0744.627.243.

• **Vând Opel** Astra G, an 2002-2003, motor 1,7 - 2,0 DTI, full extrase, albastru, gri, negru, 9.250 Euro, negociabil. 0729.110.489.

• **Vand Opel** Vectra 1.6 benzină, 1992, închidere, alarmă. Telefon 0744 422 425.

• **Vând Opel** Vectra B limuzină, 2001, motor 2,0 DTI, culoare bordo, climă, adus din Germania, 9.200 Euro. 0729.110.489.

• **Vând Peugeot** 206 diesel, an fabricație 2001, 7.500 Eu. Telefon 0722.247.941.

• **Vând Peugeot** 407 Diesel, an 2005, posibil leasing. Telefon 0744.789.751.

• **Vând Renault** 21, an 1986, geamuri electrice, stare de funcționare, preț 1.350 euro, negociabil. Telefon 0742.856.966.

• **Vând Renault** Laguna 1, nou 1998, 1.9 turbo diesel 137.000 km bord, bine întreținut, 7.500 negociabil, 0743.101.896, 0722.882.442.

VÂND URGENT
Mercedes A Classe 160 CDI, an fabricație 2004. Telefon 0740.099.509.

• **Vând VW** Golf 4, 1,9 TDI, an 2002, culoare albastru, 4 uși, impecabil, full extrase, 88.000 km, carte service, 10.350 Euro. 0729.110.489.

Microbuze. Dube (38)

• **Vând LT** 28, an 80, Diesel, motor puțin defect, preț 700 Euro, înscris și un motor rezervă sau pentru piese. Telefon 0740.752.188.

Utilaje, unelte, industriale și agricole (40)

• **Cumpăr aparat** sudură (triodină) și defect. Telefon 0726.829.424.

• **Vând două** tractoare U 650, remorcă 7 RBA înmatriculate, plug, semănători, disc, etc. Telefon 0745.638.004.

• **Vând tractor** L445 cu mai multe utilaje. Telefon 286052.

• **Vând tractor** Steyr 50 CP, 4 cilindri, cu consum mic și semănătoare porumb 4 rânduri cu fertilizator. 0749.984.894.

• **Vând tractor** U 650, remorcă 5 t, prășitoare pe 7 rânduri, toate în stare perfectă. Telefon 0749.081.941.

Piese, accesorii (42)

CUMPĂR CATALIZATOARE
auto uzate, str. Independenței nr. 7, Arad. Telefon 273785, 0745.320.938.

Garaje (43)

• **Vând garaj** tablă. Informații 377029.

• **Vând garaj** zidit, cu autorizație, în Piața Avram Iancu. Informații telefon 0741.289.475.

Mobilier și interioare (47)

• **Vând 40** scaune restaurant. Telefon 0740.237.728.

VÂND COLȚARE,
CANAPELE, FOTOLII, noi, diverse culori și dimensiuni, 286069.

• **Vând uși** și geamuri. Telefon 276898.

Audio-video, antene și instalații satelit (49)

• **Vând Digi**-TV, Arad 0742.213.207, Ineu 513390.

Materiale de construcții (53)

ABIA ACUM
acasă aduc acceptabil BALAST, NISIP, duc MOLOZ, autobasculante 2-9 mc, 0722.389.480, 0745.036.969.

ABIA ACUM
aduc BALAST, NISIP, duc MOLOZ, avantajos, 0744.987.273, 253270.

ACUM AVEM
BOLȚARI TERMOIZOLANȚI, 11 modele, 5 dimensiuni. Telefon 0745.634.885.

ADUC BALAST,
NISIP, PĂMÂNT, GAZON, preferabil 3 mc. 0741.679.475.

AVEM BOLȚARI
TERMOIZOLANȚI, OMOLOGAȚI, DIFERITE MODELE, BALUȘTRII, PAVELE, BORDURI, EXECUTĂM MONTARE, ÎNCHIRIEM MAȘINĂ TASAT TEREN, telefon 0257/283.683, 0722.621.600, 0722.870.752. (C.P. 283/2006)

VÂND BALAST,
PIATRĂ cu auto de 16 to. Telefon 0740.178.117.

VÂND EN-
gros FIER BETON FASONAT, NEFASONAT, Micălaca, Vrancei 5. Telefon 219400, 0788.909.642.

VÂND LEMNE
DE FOC, transport la domiciliu, 0740.125.730 sau 0744.180.689.

VÂND LEMNE
FOC, 650 mc, esență tare, domiciliu, 253270, 0744.987.273.

VÂND LEMNE
FOC, la domiciliul clientului, 650.000 mc, 255672, 0742.497.976.

VÂND LEMNE
FOC, NISIP, BALAST, ridic MOLOZ. Telefon 214415, 0745.003.019.

VÂND LEMNE
FOC tăiate 700.000 lei/mc. Telefon 278583, 0746.601.292, Nicu.

VÂND LEMNE
FOC TĂIATE, esență tare, convenabil. Telefon 278338, 0721.592.572.

VÂND LEMNE
FOC, uscate, esență tare. Telefon 278255, 0722.643.354.

VÂND MAȘINĂ
DE TĂIAT GRESIE, GRANIT, la 220 V, tăiere umedă. Telefon 281247, 0722.464.686.

VÂND PLASĂ
de GARD 60.000 lei/ml - 1,50 m înălțime, OȚEL BETON OB - 20.500 și PC-21.000 lei/kg, etc., str. Vrabiei 4. Telefon 289997, 0744.289.997, 0357/404000, www.garduri.ro.

Electrocasnice (56)

NOU! RATE fără: bancă, avans.
ELECTROCASNICE ieftine, TELEVIZOARE, FRIGORIFICE, VITRINE, MAȘINI SPĂLAT.
MADONA - LIPOVA.
0744.796.542.

Plante și animale, agroalimentare (57)

• **Cumpăr grâu**. Telefon 0744.552.161, 0728.840.610, 0257/253646.

SARUSI

PEPINIERA SARUSI
din DOROBANȚI
vinde POMI FRUCTIFERI, ARBUȘTI FRUCTIFERI, ARBORI ORNAMENTALI și TRANDAFIRI diferite specii. Telefon 0744.635.011, 0744.301.119, 0257/535058.

• **Vând 145** oi țurcane. Informații la telefon 0746.406.261.

• **Vând 6** vaci gestante, luna a VII-a. Telefon 0723.226.496.

• **Vând găini** ouătoare tinere. Telefon 272328.

• **Vând junincă** gestantă de 8 luni, Bălțată românească, în Mâsca. Telefon 0744.184.966.

• **Vând porci** grași de carne 100-140 kg. Telefon 0745.395.299.

• **Vând porci** grași, purcei, scrofițe pentru prăsilă, scroafe cu purcei. Telefon 286052.

• **Vând porumb** pentru popcorn, 1 kg = 1,5 RON. Telefon 466163.

VÂND PUICUȚE
de ouă. Telefon 272404 sau 0742.249.596.

• **Vând purcei**, 3 luni, rasă de carne, 265877.

• **Vând scroafe** rasă pură, gestante și purcei rasă carne. Telefon 0744.496.328.

• **Vând urgent** 250 oi țurcane, preț negociabil. Telefon 0745.799.022.

• **Vând vacă** gestantă 8 luni. Telefon 0748.858.745, 276296.

Instrumente muzicale (60)

• **Vând pian** coadă scurtă Karl Dörr. Telefon 0740.242.771.

Vânzări diverse (103)

40-70 %
reducere! CASA MOSIBEL SRL închide punctul de lucru din Arad, B-dul Revoluției nr. 90. OFERTA este valabilă până la EPUIZAREA STOCULUI.

• **Casă în** Sântana, mașină de cusut veche Ringschiff, 2 frigidere, incubator 120 ouă, bazin pentru motorină - 1.000 l, mobilă veche. Telefon 462482, 0745.541.306.

• **Case noi** din lemn, diferite mărimi. Telefon 0744.789.751.

• **Circular aluminiu**, PVC, lemn, 650 Euro. Telefon 0742.213.207.

• **Deșeuri de** mobilă uscate de foc și rumeguș. Telefon 0741.250.749.

• **Ieftin mobilier** divers, lichidez gospodărie. Telefon 0747.016.893.

• **Mașină tăiat** marmură - granit, second hand, preț 450 euro, negociabil, import Germania. Telefon 0744.809.512.

• **Ușă cireș** - negociabil. Telefon 0357/801520.

Vânzări electro (104)

ABSOLUT SUPER
OFERTĂ! Vindem CASE MARCAT FISCALE, CÂNTARE ELECTRONICE, str. Ineului 29. Telefon 0257/338300, 0745.669.550. Plata și în rate.

ACTUAL: VÂND
CASE MARCAT FISCALE, CÂNTARE ELECTRONICE, strada Stânjenel 6. Telefon 279702, 0788.737.342, 0722.707.432, 0745.395.107.

Decese (75)

Cu adâncă durere anunțăm încetarea din viață a celui care a fost

ROXIN AUREL

de 55 ani.

Dumnezeu să-l ierte și să-l odihnească în pace! Înmormântarea va avea loc azi, 27 noiembrie, de la domiciliu de pe str. Gloriei nr. 23/5 la cimitirul Bujac (ora 15).

Familia îndoliată

Cu durere anunțăm trecerea la cele veșnice a iubitei noastre mame și bunici

RĂILEANU ADELA.

Dumnezeu să o ierte și să o odihnească în pace! Înmormântarea va avea loc azi, 27 noiembrie, ora 13, de la capela cimitirului Grădiște.

Familia Mariș

Cu profundă îndurerare anunțăm decesul celei care ne-a fost mamă, soacră și bunică

FLORICA PĂDUREAN.

Înhumarea are loc azi, 27 noiembrie 2006, ora 13, la Cimitirul Pomenirea.

Familiile îndoliate Corneliu Pădurean și Vasile Isai

Condoleanțe (110)

Suntem alături de colegul nostru prof. Suciu Nicolae în durerea pricinuită de moartea mamei și transmitem familiei sincere condoleanțe. Dumnezeu să o odihnească în pace!

Colectivul Școlii Speciale Arad

Comemorări (76)

Astăzi se împlinesc șase săptămâni de când ne-a părăsit pentru totdeauna iubitul nostru verișor

TOLL BOGDAN.

Vei rămâne veșnic în amintirea noastră! Dumnezeu să te aibă în Paza Sa!

Verișorii Gina și Florin Lupșea

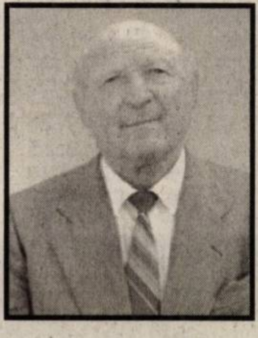

Azi, se împlinesc 3 ani de când cel care a fost un om de o inestimabilă valoare umană și spirituală prof.

MIRCEA GULEȘ

a plecat în ceruri să îi învețe pe îngeri tainele vieții.

În veci nemângâiați copiii, Doina, Ovidiu și Mihaela cu familiile

---

De ziua ta...

HUȚ IOAN

profesor inginer

La 49 de ani/ Cu drag ți-aș spune "La mulți ani"/ Dar, eu plâng aici cu lacrimi grele/ Tu plângi acolo printre stele./ Spune iubire, ce va fi?/ Când oare ne vom întâlni?/ Așa ne-a fost acolo scris/ O scurtă viață, ca un vis!/ Atât cât e să mai trăiesc/ Din el nu vreau să mă trezesc./ Spune-mi că nu e în zadar/ Să plâng mereu, cu-atâta amar/ Și va veni, sigur, o zi/ Când, tot ce-a fost vom regăsi... Mereu aceeași.

Soția Carmen

La doi ani de la plecarea ta în eternitate,

CONSTANTIN FÂNARU,

îți păstrăm aceeași amintire vie în suflet și în gând. Timpul care trece nu poate șterge lacrimile din inimile noastre și tristețea de a nu te mai avea printre noi.

Fiicele și soția

Cu nemărginită durere în suflet anunțăm că astăzi se împlinesc șase săptămâni de la înmormântarea scumpului meu soț

GICU BRAGEA

care prin plecarea sa a lăsat în urmă lacrimi și durere. Te voi plânge mereu!

Soția, veșnic îndurerată, Carmen

Se împlinesc 6 săptămâni de când l-am condus pe ultimul drum pe iubitul nostru fiu și tată

GICU BRAGEA.

Dumnezeu să-l odihnească în pace! Te vom purta veșnic în sufletele noastre!

Mama și fiul Bogdan

Au trecut șase săptămâni de când iubitul nostru naș

GICU BRAGEA

a fost înmormântat. Dumnezeu să îl aibă în paza Sa!

Te plâng finii Gomboș Mircea și Mărioara

Se împlinesc șase săptămâni de la înmormântarea dragului nostru ginere și cumnat

GICU BRAGEA.

Lacrimi și durere pentru un suflet bun.

Socrii Florian, Cornelia și cumnatul Ovidiu și Monica

Rămâi veșnic în amintirea noastră,

ing. ROȚ MARINEL,

din Lazuri.

Familia Mager din Periam

Tristețe și durere ne aduce în suflete ziua de 26 noiembrie, când în urmă cu 8 ani ai plecat dintre noi, dragul nostru soț, tată, socru și bunic

SUCIGAN DIMITRIE (DIMI).

Nu vom uita niciodată chipul tău blând și dragostea cu care ne-ai înconjurat. Dumnezeu să te odihnească în pace!

Te plânge în veci, soția îndurerată Beji cu familia

La 6 ani de la despărțirea de

STANA MARIA,

ne amintim cu aceeași dragoste și dor. Vei rămâne veșnic în inimile noastre!

Soțul Teodor și fiicele Nuți Stana, Maria Mitran și Floarea Cioanea cu familiile lor

---

În amintirea părinților noștri dragi din Pilu,

RUS AUREL

(născut în Grăniceri)

și

RUS SOFIA,

plecați în veșnicie acum 6 ani, respectiv 2 ani.

Fiul Aurel cu soția Doina, nepoții Aurel și Rodica, cuscrii Betea Petru și Doina din Șiria

Servicii funerare

SRAC SO 9001 IQNet

sc NOSFERATUM srl
Servicii Funerare
tel. 270.437; 0744/554.874
www.nosferatum.ro
Cea mai mare diversitate de sicrie și accesorii funerare la prețuri corecte.
+ capac frigorific
+ capela cu circuit închis
+ coroane, jerbe, aranjamente florale la preț de producător
+ organizare de parastase
Pachete complete cu prețuri începând de la 290 RON - nu
Gratuit : - îmbălsămare
- igienizat, cosmetizat
- transportul sicriului la domiciliu
Reducere 10% pentru pensionari.
Str. Ghiba Birta nr.26 (lângă Piața M.Viteazu)
nou Chisineu -Cris, Str. Infratirii nr.55

IN MEMORIAM „KUKI"
SERVICII FUNERARE COMPLETE
Str. M. Eminescu nr. 4
ÎN CURTE
Tel.: 211.929 - 0723.343.964
0357.801.644
NON STOP !
OFERA
SICRIE
ACCESORII FUNERARE
TOALETAT-ÎMBĂLSĂMAT
CAPELA DEMIAN
CAP AC SICRIU FRIGORIFIC
INCINERĂRI
GRATUIT
TRANSPORTUL sicriului la domiciliu în Arad
REDUCERE 20 %
la sicriu clienților care fac toate serviciile cu firma.
TRANSPORT intern și internațional

Program mica publicitate
luni-vineri: 8,00-19,00
sâmbătă: închis
duminică: 9,00-12,00

RO STYL COMPANY
SERVICII FUNERARE
Magazin deschis și noaptea
Str. Eminescu nr. 22 (lângă Artex)
tel. 214.422 , 0744.690.121
GRATUIT
- capac frigorific pentru clienții care fac spălat, îmbrăcat și transport la cimitir
- Transport sicriu la domiciliu în Arad
REDUCERE 20%
la sicriu pentru clienții care au mai lucrat cu firma (copie după factură)
SICRIE la preț de producător
De la 150 RON
- toate articolele necesare pentru înmormântare
- cortegiu, transport intern și extern
PLATA ȘI DUPĂ ÎNCASAREA AJUTORULUI DE ÎNMORMÂNTARE

OPTOMETRIST, OPTICIAN, MEDIC OFTALMOLOG, LUCRĂTOR COMERCIAL

Optical Network reprezintă un concept inovator în domeniul comercializării produselor de optică, ca urmare a dezvoltării atât în forma unei rețele de magazine independente cât și shop în shop sub marca Optiblu.

Principalele responsabilități:
- alegerea unei soluții adaptate nevoii clientului
- propunerea și realizarea unei comenzi
- efectuarea unor examene oftalmologice complete (în conformitate cu studiile de specialitate)

Competențe:
- studii de specialitate
- experiența în domeniu reprezintă un avantaj
- excelente abilități de comunicare
- orientare spre servicii oferite clienților
- disponibilitate de a învăța
- disponibilitate pentru lucru în echipă
- inițiativă
- dinamism

Beneficii:
- plan de motivare corespunzător performanțelor personale și ale organizației
- oportunități de promovare și un plan de carieră personalizat
- programe de dezvoltare a abilităților profesionale
- mediu de lucru plăcut

Așteptăm CV-ul D-voastră la adresa de e-mail: **office@opticalnetwork.ro.**
Detalii la tel: 0727.727.006

(H-39190)

SHOP MANAGER

Optical Network reprezintă un concept inovator în domeniul comercializării produselor de optică, ca urmare a dezvoltării atât în forma unei rețele de magazine independente cât și shop în shop sub marca Optiblu.

Principalele responsabilități:
- supravegherea și dirijarea activității magazinului
- stăpânirea unor tehnici de comunicare adaptate unor situații diverse
- identificarea oportunităților de afaceri pentru magazin
- motivarea echipei

Competențe:
- studii de specialitate în domeniul opticii
- experiența în domeniu reprezintă un avantaj
- excelente abilități de comunicare
- orientare spre servicii oferite clienților
- disponibilitate de a dezvolta competențele personalului angajat în magazin
- disponibilitate pentru lucru în echipă
- soluționare situații conflictuale
- inițiativă
- dinamism

Beneficii:
- plan de motivare corespunzător performanțelor personale și ale organizației
- oportunități de promovare și un plan de carieră personalizat
- programe de dezvoltare a abilităților profesionale
- mediu de lucru plăcut

Așteptăm CV-ul D-voastră la adresa de e-mail: **office@opticalnetwork.ro.**
Detalii la tel: 0727.727.006

(H-39190)

REPREZENTANT VÂNZĂRI ZONA ARDEAL

Optical Network reprezintă un concept inovator în domeniul comercializării produselor de optică, ca urmare a dezvoltării atât în forma unei rețele de magazine independente cât și shop în shop sub marca Optiblu.

Principalele responsabilități:
- promovarea imaginii companiei și a produselor acesteia
- stăpânirea unor tehnici de comunicare adaptate unor situații diverse
- prospectare piață
- dezvoltarea portofoliului de clienți
- întocmirea și sustinerea de oferte
- îndeplinirea planului de vânzări

Competențe:
- comunicativ
- dinamic
- organizat
- perseverent
- excelente abilități de prezentare, negociere, vânzare
- dedicat clienților și companiei
- disponibil pentru deplasare în țară
- permis de conducere categoria B

Beneficii:
- plan de motivare corespunzător performanțelor personale și ale organizației
- oportunități de promovare și un plan de carieră personalizat
- programe de dezvoltare a abilităților profesionale
- mediu de lucru plăcut

Așteptăm CV-ul D-voastră la adresa de e-mail: **office@opticalnetwork.ro.**
Detalii la tel: 0727.727.006

(H-39190)

Mediasoft

Arad, str. Aviator Ioan Sava, nr.5
Tel/fax **0257-255886; 0357-408334**
Centru de Educație Continuă a Adulților-Medierea Muncii

Organizează CURSURI
initiere si perfectionare

1.Operator calculator electronic(COR312201
04.12.2006 și **08.01.2007** dimineața
04.12.2006 și **08.01.2007** după masa

2.Secretară (COR 411503) -09.01.2007

3.Contabilitate generala(COR 343302- contabil)
04.12.2006 dupa masa

4. Utilizare Power Point, HTML (web)– **15.01.2007**
5. Utilizare Access (programare baze de date)- **04.12.**
6. Limbi moderne -27.11.2006
(engleza, germana, italiana, franceza)
7. Utilizare Excel (calcul tabelar)- 30.11.2006
8. Proiectare asistată (AutoCad)- 30.11.2006

Cursuri autorizate de Ministerul Educatiei si Ministerul Muncii
Diplome *recunoscute în* Uniunea Europeană

Oferim servicii de mediere a FORȚEI DE MUNCĂ

(H-68731)

S.C. ELOPAR

COMPANIE INTERNAȚIONALĂ CU AFACERI ÎN ELECTRICA AUTOMOBILELOR

CĂUTĂM

- **1 asistent manager:**
  Cerințe: cunoașterea lb engleze, și operare PC
- **2 frezori cu experiență și fără**
- **3 operatori sudură cu experiență**

Dacă vă încadrați, vă rugăm sunați: 0357.101.338 sau 0788.735.330,
e-mail: eloparromania@elopar.com.tr

Mercedes-Benz

Auto Schunn
Centru autorizat de vanzari si service Mercedes-Benz

Organizeaza concurs pentru ocuparea postului de:

Tinichigiu Auto

CERINTE	OFERIM
- studii de specialitate; - experienta in domeniu; - seriozitate, flexibilitate, loialitate; - permis conducere categoria B	- salariu motivant in functie de realizari; - conditii deosebite de munca; - scolarizari tehnice; - oportunitatea de a lucra pentru o marca de exceptie

CV-ul și scrisoarea de intenție se depun la sediul firmei sau prin e-mail la adresa alina.sighete@auto-schunn.ro.Doar persoanele selectate vor fi anunțate telefonic.
Auto Schunn 310316 Arad, Calea Radnei, Nr. 247, Tel:0257/28 66 80, Fax:0257/28 14 74.

(H-70571)

SC BAUTEK TEKNIK SRL

cu sediul in Arad, Calea Bodrogului nr. 2-10
doreste sa angajeze

OPERATOR

AUTOMACARA hidraulica O&K, sarcina maxima 27T

Persoanele interesate sunt rugate sa sune la 0357-101145 sau 0257-285155

(H-70718)

S.C. "CORNEX" S.R.L.

Arad- Str. Liviu Rebreanu nr.54
Tel: 253.589; 253.984
Mob: 0724.332.085

SALAMANDER
INDUSTRIE /// PRODUKTE

Producem - la cea mai bună relație calitate-preț:
Tâmplărie PVC din profile Salamander - Germania
rulouri PVC sau aluminiu, jaluzele textile sau aluminiu,
plase contra insectelor fixe sau mobile, uși pliante PVC
Vindem, la preț de importator
hrană uscată pentru câini, furaje concentrate.
www.mayerprod.ro; www.cornex.ro

(H-55414)

dumivest

(H68789)

Calea Radnei nr.236
Tel: 0257-279058
www.dumivest.ro
e-mail: office@dumivest.ro

OFERTA DE IARNĂ

service roți
geometrie (unghi de fugă)
îndreptat jante aluminiu

PREȚURI promoționale

MICHELIN GOODYEAR Kleber DUNLOP Kormoran FULDA

CUMPĂRĂ
4 anvelope de iarnă și primești
montare + echilibrare + valve
GRATUIT!

*Oferta este valabilă în limita stocului disponibil

SC Suntech SRL

producator de jaluzele orizontale, verticale, rulouri de panza, pvc, aluminiu; porti de garaj, usi pliabile, copertine,
ANUNTA onorata clientela. Ca a inceput perioada cadourilor.
Numai la noi gasiti prețuri promoționale la jaluzele verticale de la 14 ron mp stofa si 26 ron ml, profil (sina), porti de garaj de la 575 eu /buc. cât și la celelalte produse.
EXECUTAM LUCRARI IN TOT JUDETUL ARAD
PROFITATI DE OFERTA SI PUTETI CISTIGA O EXCURSIE LA MONEASA prin tragere la sorti.
Detalii in magazinul de prezentare din incinta complexului comercial GRAND CENTER linga autogara noua in spate la benzinaria OMV

informatii la tel. 0744919756 ; 228115
orar 11-19

(H-69562)

	Ianuarie	Februarie	Martie	Aprilie	Mai	Iunie
L	1 8 15 22 29	5 12 19 26	5 12 19 26	2 9 16 23/30	7 14 21 28	1 8 15 22 29
Ma	2 9 16 23 30	6 13 20 27	6 13 20 27	3 10 17 24	1 8 15 22 29	2 9 16 23 30
Mi	3 10 17 24 31	7 14 21 28	7 14 21 28	4 11 18 25	2 9 16 23 30	3 10 17 24
J	4 11 18 25	1 8 15 22	1 8 15 22 29	5 12 19 26	3 10 17 24 31	4 11 18 25
V	5 12 19 26	2 9 16 23	2 9 16 23 30	6 13 20 27	4 11 18 25	5 12 19 26
S	6 13 20 27	3 10 17 24	3 10 17 24 31	7 14 21 28	5 12 19 26	6 13 20 27
D	7 14 21 28	4 11 18 25	4 11 18 25	1 8 15 22 29	6 13 20 27	7 14 21 28

	Iulie	August	Septembrie	Octombrie	Noiembrie	Decembrie
L	1 8 15 22 29	1 8 15 22 29	1 8 15 22 29	1 8 15 22 29	1 8 15 22 29	1 8 15 22 29
Ma	2 9 16 23 30	2 9 16 23 30	2 9 16 23 30	2 9 16 23 30	2 9 16 23 30	2 9 16 23 30
Mi	3 10 17 24 31	3 10 17 24 31	3 10 17 24 31	3 10 17 24 31	3 10 17 24 31	3 10 17 24 31
J	4 11 18 25	4 11 18 25	4 11 18 25	4 11 18 25	4 11 18 25	4 11 18 25
V	5 12 19 26	5 12 19 26	5 12 19 26	5 12 19 26	5 12 19 26	5 12 19 26
S	6 13 20 27	6 13 20 27	6 13 20 27	6 13 20 27	6 13 20 27	6 13 20 27
D	7 14 21 28	7 14 21 28	7 14 21 28	7 14 21 28	7 14 21 28	7 14 21 28

25 CMP.
133 CMP.

S.C. PENELOPA SRL

titular al proiectului plan urbanistic zonal în localitatea Șimand, FN, jud. Arad (DJ 521) anunță publicul interesat asupra disponibilizării proiectului de plan și finalizării raportului de mediu.
Consultarea proiectului și a raportului de mediu se pot analiza la punctul de lucru (birouri) al titularului din Arad, Bd. Revoluției nr. 25 și la sediul APM Arad, Bd. Dragalina nr. 6, în termen de 48 de zile calendaristice de la apariția anunțului.
Audierea publică a raportului de mediu va avea loc în data de 12 ianuarie 2007 (se socotesc 45 de zile calendaristice de la data celui de al doilea anunț). Prezentarea raportului de mediu se va face începând cu ora 11, la S.C. Penelopa SRL, punct de lucru Arad, Bd. Revoluției nr. 25. (p)

CASE DE MARCAT, CÂNTARE ELECTRONICE, MECANICE. Preț fără concurență. Telefon 281020, 0744.630.959.

- **Vând aparat** de cafea Saeco. Telefon 0722.238.737, 0748.794.799.

Cumpărări diverse (108)

- **Fier vechi**, alamă, acumulatoare, cupru, aluminiu, pene, radiatoare, calorifere. Telefon 0728.657.961.
- **Fier vechi**, aluminiu, alamă, cupru, radiatoare, pene, acumulatoare, calorifere. Telefon 0748.308.369.
- **Fier vechi**, calorifere, mașini pentru fier vechi, deșeuri de Aluminiu, acumulatoare și pene vechi și noi și motorașe. Număr 0741.435.116 sau 214584.
- **Pene de** gâscă vechi și noi, calorifere de fontă, fier vechi, neferoase, 210480, 0742.299.805, 0749.974.783.
- **Pene vechi** și noi, caroserii, motorașe stricate, aluminiu, alamă, cupru, acumulatoare, fier vechi, calorifere. 0746.758.861, 214453.
- **Pene vechi** și noi, preț foarte bun. Telefon 0741.689.068.
- **Pene vechi** și noi, preț foarte bun. Telefon 0745.983.893, 0747.204.553.

Turism (111)

NOU! KARELLY TRAVEL (lângă Primărie), oferă BILETE DE AVION, SEJURURI, ASIGURĂRI, RCA, CASCO, la prețuri accesibile, 251746, 0749.045.230/1.

Citații (63)

SE CITEAZĂ pârâții: Iacob Baiaș Iovu, Han Floare, Iacov Baiaș Iuon, Iacob Iacob, Iacob Teodor, Adam Sînziana, Sima Maria, Florea Nicola, Florea Trandafir, Florea Ana, Florea Șofronie, Boici Iacob-Ioan, Iacob Ioan, Iacob Istimie, Baeș Lazăr, Baleti Maria, Popa Maria, Iuon Iacob, Iacob Constantin și Iacob Rozalia, Iacob Eftimie, Han Ilea, Medrea Alexandru, Baeș Iovu, Han Iacob Floare, Iacob Ioana toți cu domiciliul necunoscut în proces cu reclamanții Mura Leontin și Mura Sana având ca obiect uzucapiune, cu termen de judecată la data de 07 decembrie 2006, ora 9,00, la Judecătoria Lipova.

Prestări servicii (72)

ACORD GARANȚIE REPAR MAȘINI SPĂLAT AUTOMATE, domiciliul clientului. Telefon 274600.

ACUM AUTOMATIC SERVICE repară MAȘINI SPĂLAT AUTOMATE. Telefon 259146, 0357/401569, 0744.241.398.

ACUM REPAR MAȘINI SPĂLAT AUTOMATE, domiciliul clientului. Garanție. Telefon 241355.

EXECUTĂM ZUGRĂVELI, FAIANȚĂRI, RIGIPS, TENCUIELI. Telefon 0723.382.061.

MEDITEZ LIMBA ENGLEZĂ, sistem occidental, copii 4-14 ani. Preț avantajos. Telefon 0726.143.394.

PARCHETĂRI, RAȘCHETĂRI, materiale client (firmă), seriozitate, experiență. Telefon 0744.555.338, 235271.

REPARAȚII, VÂNZĂRI: ELECTROCASNICE, VITRINE, DULAPURI FRIGORIFICE. RATE FĂRĂ: bancă, avans.
MADONA-LIPOVA.
0744.796.542.

RESTAURANTUL ROBERTO organizează: NUNȚI, BOTEZURI, MAJORATE. Prețuri AVANTAJOASE! Telefon 0722.348.103.

SILDOR PROD
vânzări, montaj, reparații: VITRINE, CAMERE FRIGORIFICE și AER CONDIȚIONAT. Telefon service: 0257-349121, sediu: 0257-270622. (c.p.37/2006)

Oferte locuri de muncă (74)

ACUM ANGAJEZ FAIANȚORI, ZUGRAVI. Salar 200-300 Euro. Telefon 382015, 0723.061.715.

ANGAJĂM BARMANI, Bar Non-Stop. Condiție: domiciliul în Arad sau localități învecinate. Telefon 0744.706.891.

Tămăduitoarea Valeria Zena

Se întoarce cu cele mai puternice descântece și leacuri în postul Sfintei Sărbatori de Crăciun.
Are alifii de dragoste năvalnică de afumat și îndepărtarea răului și farmecelor. Are talismane purtătoare de noroc și de apărare, are frûctul dragostei. Ea are puteri de-a dezlega farmece și blesteme. Împacă familii dezbinate, scoate argintul viu, lecuiește beția, inpotența, aduce persoana iubită înapoi și multe altele. Ea vă poate dezlega după datele personale de la distanta.

Sunaţi la 0744/288.220 ; 0720/ 511.373

ANGAJĂM BIJUTIER/Ă, ELECTRICIENI, SUDORI, LĂCĂTUȘI, ELECTRONIST, CASIERI(E), MUNCITORI NECALIFICAȚI. Telefon 0357/407245.

ANGAJĂM BRUTARI și ȘOFERI DISTRIBUȚIE PÂINE. Telefon 0744.236.146.

ANGAJĂM BUCĂTĂREASĂ cu sau fără calificare - restaurant. Telefon 515500, 0745.263.184.

ANGAJĂM ELECTRICIAN AUTO cu minim 2 ani experiență în domeniu. S.C. CRISTIN SRL, telefon 0257/259522.

ANGAJĂM LĂCĂTUȘ, SUDOR și PAZNIC. Informații telefon 270079 sau SC BODIMAR IMPEX SRL.

ANGAJĂM MECANICI și ȘOFERI PROFESIONIȘTI pentru TRANSPORT INTERNAȚIONAL DE MARFĂ. Telefon 0722.249.506.

ANGAJĂM REFERENT LEASING. Cerințe: studii superioare finanțe bănci, experiența în domeniu minim 2 ani. Informații 227056, 275650.

ANGAJĂM ȘOFER manipulator marfă, magazin alimentar, program 4 ore. Telefon 274994, 0729.786.347.

ANGAJĂM VÂNZĂTOARE și FEMEIE pentru CURĂȚENIE A.B.C. NON STOP, zona Boul Roșu. Informații telefon 0747.221.221, după ora 14.

ANGAJĂM: MECANICI AUTO, TINICHIGII AUTO, VOPSITORI AUTO, ELECTRICIENI AUTO, INFORMATICIENI, FEMEIE DE SERVICIU, DISPECER TAXI. Informații 227056, 275650.

ANGAJEZ CHELNERIȚĂ pentru BAR în Grădiște. Telefon 0357/422180, 0726.667.733.

ANGAJEZ TINERE ABSOLVENTE sau VÂNZĂTOARE pentru magazin alimentar. Relații 0745.312.848, 0727.384.591.

CAUT CUNOSCĂTOARE GERMANĂ, posibil pensionară. Informații 0744.568.863.

COLEGIUL NAȚIONAL „ELENA GHIBĂ BIRTA" organizează în 11.12.2006 concurs pentru ocuparea postului de INFORMATICIAN. Informații la secretariatul colegiului.

FABRICĂ ÎNCĂLȚĂMINTE angajează CROITORI, PERSOANE SUBȚIAT și FEMEIE SERVICIU. Telefon 272240.

FIRMĂ ANGAJEAZĂ BĂIEȚI pentru CURĂȚENIE. Telefon 211414.

FIRMĂ ANGAJEAZĂ FEMEIE DE SERVICIU pentru scări de bloc. Telefon 211414.

FIRMĂ DE CURĂȚENIE angajează SUPRAVEGHETOR. Responsabilități: supravegherea lucrătorilor, aprovizionarea lucrărilor cu soluții și scule etc. Cerințe: permis auto categ. B, studii medii, disponibilitate la program prelungit. Telefon 0257/211414.

FIRMĂ DE CURĂȚENIE angajează urgent PERSONAL. Telefon 0357/423390, 0743.634.992.

FIRMĂ ÎNCĂLȚĂMINTE angajează CROITORI în PIELE, ȘEF BANDĂ CUSUT, MAȘINISTE și MAGAZIONER. Telefon 0257/254165, 0744.709.387.

FIRMĂ ÎNCĂLȚĂMINTE angajează MAȘINISTE cu experiență, salar avantajos, bonuri masă, decontare transport. Telefon 288745.

FIRMĂ PRODUCĂTOARE de TÂMPLĂRIE PVC și ALUMINIU angajează AGENT de TEREN. Telefon 0788.254.735, 0257/253837.

MAGAZIN ÎNCĂLȚĂMINTE ultracentral, angajează VÂNZĂTOARE. Telefon 0727.881.104.

PHOENIX COOPERATIVA DE CREDIT Arad angajează ECONOMIST pentru P. L. Lipova. Solicitanții vor depune CV la sediul cooperativei din Arad, str. Gh. Popa 5, sau la P. L. din Lipova str. Nicolae Bălcesu 19, până la data de 15 decembrie 2006. Telefon 0257/253405.

RESTAURANTUL OLYMPIA PARC din CHIȘINEU CRIȘ angajează PERSONAL. Telefon 0744.814.000, 352725.

S.C. DANONE PDPA S.R.L - P.L. ARAD angajează AJUTOR LIVRATOR. Cerințe: disponibilitate la program prelungit, permis categoria C. Telefon 0745.342.834.

SALON DE ÎNFRUMUSEȚARE angajează COSMETICIANĂ cu experiență. Telefon 0745.333.356.

SC ANGAJEAZĂ MUNCITORI(OARE) și SECRETARĂ cu domiciliul în Arad. Informații la telefon 206211, între 9-18.

SC ANGAJEZ ZUGRAVI, FAIANȚORI, RIGIPSARI. Telefon 0721.242.476.

SC PANPRO SRL angajează ȘOFER-DISTRIBUITOR produse de panificație, VÂNZĂTOARE și FELIATORI PÂINE. Telefon 0740.012.990.

SOCIETATE COMERCIALĂ angajează CONTABIL(Ă), cunoscător limba italiană. Informații telefon 211759.

SOCIETATE COMERCIALĂ angajează INGINER ELECTROTEHNIC (ELECTROMECANIC) pentru ȘEF PUNCT LUCRU ȘANTIER și ELECTRICIENI. Telefon 289468, 0722.371.933.

SOCIETATE COMERCIALĂ angajează VÂNZĂTOARE, ȘOFERI categoria D. Telefon 212989, 0740.237.728.

SOCIETATE DE PAZĂ angajează 50 AGENȚI PAZĂ, salariu între 500 - 600 RON. Telefon 0727.675.629.

SOCIETATE ÎN dezvoltare angajează din 15 ianuarie 2007 CONFECȚIONERE experiență 2 ani. Telefon 287240, 287570.

SOCIETATEA DE asigurări UNITA S.A. sucursala Arad angajează INSPECTORI DE ASIGURĂRI. Informații la telefon 0257/281088, 0257/281220, 0721.291.646.

STANIȘ ANGAJEAZĂ ȘOFER DISTRIBUITOR cu domiciliul în Arad. Telefon 279204.

TOP SECURITY, Arad, P-ța Sârbească 1, telefon 281410, 280228 angajează PERSONAL PAZĂ, BĂRBAȚI.

URGENT:
LOCURI DE MUNCĂ STRĂINĂTATE: MUNCITORI CONSTRUCȚII, MENAJERE, BARMANI, OSPĂTARI, BUCĂTARI. Telefon 270313, 0744.826.600.

ADEVĂRUL

Cotidian independent Arad

Înainte de știre este

ADEVĂRUL

Cotidianul cu cel mai mare tiraj din România!

La toate chioșcurile de ziare.

Abonamente la telefon

281 797

Program Mare Publicitate

Luni-Vineri

8.00-19.00

Sâmbătă, duminică închis

Mare publicitate tel./fax: 280.904

AGENȚII DE PUBLICITATE ale ziarului *ADEVĂRUL* în județul ARAD

SEBIȘ
Radio „21" Sebiș
- Parcul Libertății 1 A
- Tel/Fax 311.067

LIPOVA
S.C. ELCOTRANS S.R.L.
- Str. Bălcescu 16,
- Telefon 563.180
  Fax 563.091
- Program 7,30-15,30

NĂDLAC „GYURIAN"
- agent publicitar
  Gyurian Bohuslav
- Telefon 0726.677.055
- str. Griviței Nr.76
- Program non-stop

GURAHONȚ
- Agent publicitar
Alexandru Herlău
sunt arondate comunele: Dieci, Almaș, Brazii, Gurahonț, Pleșcuța, Vârfurile, Hălmagiu, Hălmăgel

- Telefon 316.070
- Str. Gelu Ranoiu 18
- Program permanent

CHIȘINEU CRIȘ
Mag. S.C. VOLTA S.R.L.
(lângă Piața Obor)
- Agent publicitar
  Vasile Balint
- Telefon 0723.357.013

SÂNTANA Bibliotecă
- Agent publicitar
  Al. Victoria
- Telefon 462.018; 0748.218.393
- Program 8,00 - 15,00

PÂNCOTA
S.C. ELIDOR
- Agent publicitar
  Cristina Mihăicuța
- Telefon 466.213
- Str. T. Vladimirescu 34
- Program 8,00 - 15,00

INEU
Primăria Ineu
- agent publicitar
  Carmen Țole
- Telefon 0744.690.446
- Program 8,00 - 15,00

VINGA
A.F. „3+1" Stația CFR Vinga
- Agent publicitar
  Dupța Petru Francisc
- Tel. 0742.009.934

Anunțurile se primesc în regim de urgență și pot să apară în ziarul ADEVĂRUL de a doua zi. Telefon 280.904

PE SCURT

● **A pozat Lesko.** Revista The ONE a decis că iarna aceasta se poartă Moscova, astfel că pentru noul număr al publicației, care apare pe piață astăzi, Anna Lesko a pozat și și-a povestit viața chiar pe străzile înghețate din capitala europeană cu cei mai mulți milionari.

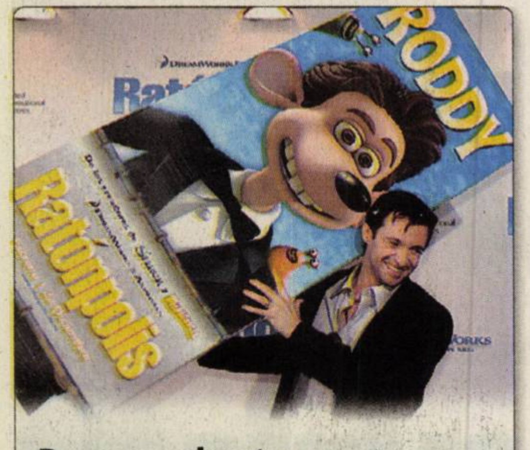

Desene animate. Actorul australian Hugh Jackman a prezentat filmul de animație „Ratonpolis" la Madrid. Jackman face vocea unuia dintre personaje. (Foto: EPA)

Test medical

Londra (MF) - Un test medical care utilizează scanarea prin rezonanță magnetică, pentru a depista persoanele tinere pasibile de deces subit din cauza tulburărilor cardiace, a fost dezvoltat în Marea Britanie. Testul depistează eventualele țesuturi cicatrizate ale inimii, un simptom important al cardiomiopatiei dilatative, care nu ar putea fi detectat altfel. În cazul acestei maladii, mușchiul cardiac slăbește, se dilată și nu mai poate pompa sânge în mod eficient. Această boală comună poate apărea la orice vârstă. Tehnica nouă implică injectarea unei substanțe pe bază de gadoliniu în sistemul venos al pacientului și apoi scanarea lui prin intermediul rezonanței magnetice.

Simptom

Londra (MF) - Persoanele care au memorie slabă sau reacții lente prezintă un risc crescut de a fi diagnosticate cu tulburări cardiace și de a muri din cauza unui infarct, este concluzia unui studiu realizat de o echipă de cercetători din Marea Britanie. Studiul s-a desfășurat pe o perioadă de 21 de ani. Atât tinerii cât și persoanele în vârstă prezintă aceeași legătură între funcția cognitivă și riscul de deces din cauza unei maladii cardiace. La studiu au participat peste 6.400 de persoane, cu vârste cuprinse între 18 și 99 de ani. O posibilă explicație ar fi o proastă oxigenare cu sânge a inimii, simptom al bolilor cardiace, care afectează și fluxul de oxigen din creier.

Ali este un pui de vidră, în vârstă de numai opt săptămâni, care a fost găsit de Ildiko Selmeczi din Sandorfalva, Ungaria. (Foto: EPA)

Alt film cu Robert Langdon

Los Angeles (MF) - „Codul lui da Vinci", adaptarea pentru marele ecran a romanului cu același titlu scris de Dan Brown, va fi urmată de un nou film despre aventurile specialistului în simbolistică Robert Langdon, interpretat de Tom Hanks. Akiva Goldsman, scenaristul filmului „Codul lui da Vinci", a fost însărcinat de studiourile Sony să realizeze o continuare a superproducției care se va baza pe un alt roman scris de Dan Brown, „Îngeri și demoni", publicat în 2000. Intriga originală a romanului, în care profesorul Langdon ajută o femeie să descopere legăturile dintre moartea tatălui ei și conspirațiile puse la cale de o societate secretă, va fi modificată pentru a se face legătura cu primul film.

Și-a lansat autobiografia

■ Cântăreața Courtney Love a lansat o carte despre suișurile și coborâșurile din viața ei.

Courtney Love (Foto: EPA)

Londra (MF) - Cântăreața Courtney Love (42 ani), văduva simbolului culturii grunge Kurt Cobain, a lansat, la Londra, o carte în care prezintă suișurile și coborâșurile din viața ei, începând cu adolescența pe care a petrecut-o în Marea Britanie. Courtney Love povestește în această carte despre lupta ei cu drogurile și încercările de a scăpa de această dependență, precum și despre revenirea ei pe scena muzicii rock.

Cântăreața a declarat cu ocazia lansării cărții că plănuiește să lanseze un nou album, să joace într-un film și chiar să apară într-o piesă de teatru. În cadrul unui interviu pentru revista Pop, Love a declarat că fostul ei soț, Kurt Cobain, nu a fost marea iubire a vieții ei. Cântăreața l-a descris pe solistul trupei Nirvana, tatăl fiicei sale în vârstă de 12 ani Frances Bean, ca pe „cel mai bun prieten pe care l-am avut vreodată" dar și ca o persoană extrem de suspicioasă și ostilă. Love, care a fost mult timp dependentă de alcool și droguri, a mai spus că adevărata ei dragoste a fost actorul Edward Norton: „A fost ca un tată pentru Frances, mai mult decât a făcut-o Kurt".

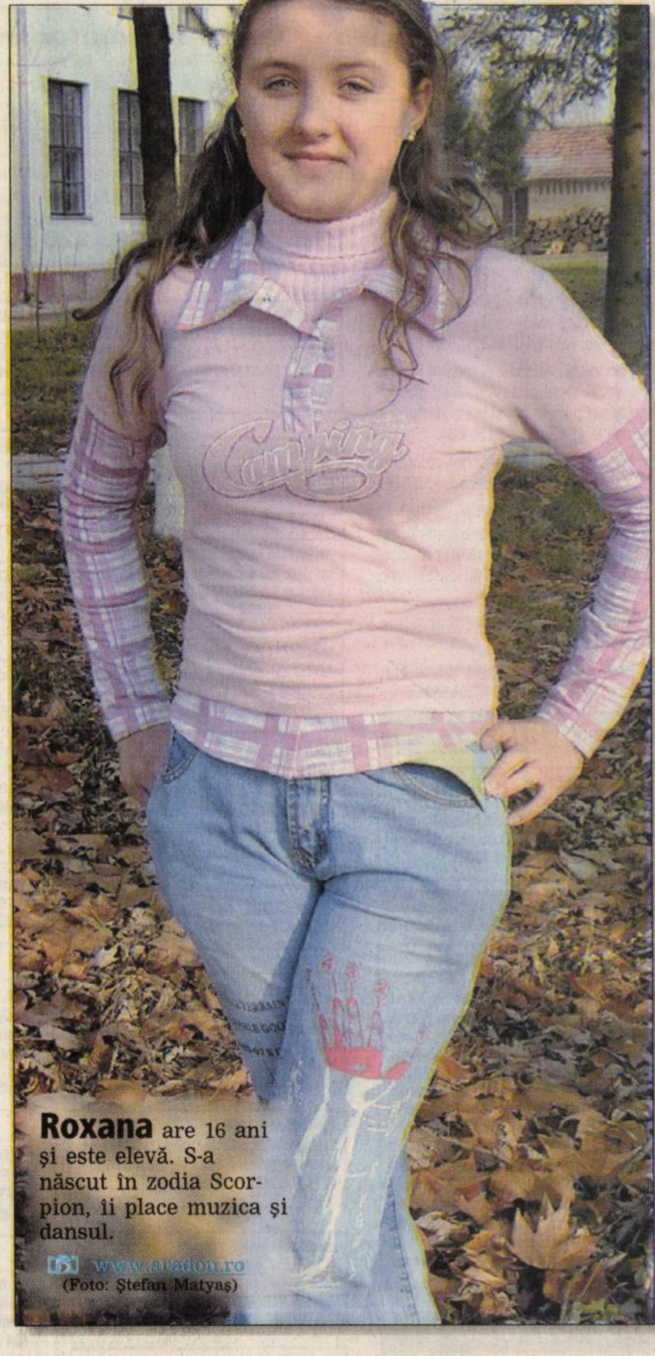

Roxana are 16 ani și este elevă. S-a născut în zodia Scorpion, îi place muzica și dansul.
(Foto: Ștefan Matyaș)

Record mondial de încasări

Los Angeles (MF) - Turneul mondial al trupei britanice Rolling Stones, „A Bigger Bang", început în august 2005, a avut cele mai mari încasări din istoria muzicii, conform săptămânalului muzical american Billboard. Cu 110 concerte organizate în toată lumea, în fața a 3,5 milioane de fani, veteranii rock-ului au adunat 437 de milioane de dolari. Până acum, recordul mondial la încasări pe plan mondial era deținut de trupa U2, cu „Vertigo Tour", care a avut încasări de 377 de milioane de dolari.

Mick Jagger (Foto: EPA)

Turneul celor de la Rolling Stones s-a dovedit a fi un succes în ciuda unor amânări sau anulări de concerte. În mai, Keith Richards a suferit o operație, în iunie, Ron Woods s-a internat pentru a-și vindeca dependența de droguri, în august, Mick Jagger s-a îmbolnăvit de laringită.

Crăciun la familia regală

■ Prietena prințului William a fost invitată de Crăciun la familia regală britanică.

Kate Middleton, invitată de sărbători la Sandringham (Foto: EPA)

Londra (MF) - Prietena prințului William, al doilea în ordinea succesiunii la tronul Marii Britanii, a fost invitată să petreacă sărbătorile de Crăciun împreună cu familia regală, semn că relația dintre cei doi a devenit foarte serioasă.

Kate Middleton, în vârstă de 24 de ani, este prima prietenă a unui membru al familiei regale care este invitată să petreacă sărbătorile de Crăciun la Sandringham, o proprietate privată aparținând reginei Elisabeta a II-a, situată în estul Marii Britanii, unde suverana locuiește de obicei pe timpul iernii.

Dacă Middleton va accepta invitația va alimenta speculațiile privind oficializarea relației ei cu fiul cel mare al prințului Charles și al prințesei Diana. O sursă apropiată familiei regale a declarat că invitația este atât de importantă că este foarte puțin probabil ca Middleton să o refuze.

Comercianții din Londra se pregătesc deja cu suveniruri care să marcheze logodna prințului William, deși casa regală nu a făcut nici un anunț oficial în acest sens.

Între obiectele pregătite se numără căni tradiționale, farfurii și prosoape pentru ceai sau o ediție limitată de telefoane mobile. Unele obiecte sunt decorate cu fotografii ale cuplului, însoțite de mesajul „Sărbătorim căsătoria regală a lui William și Kate" și cu spațiu lăsat necompletat pentru dată. Cei doi tineri, în vârstă de 24 de ani, s-au întâlnit la Universitatea St. Andrews, în 2001.

Prințesa Diana (Foto: EPA)

În memoria prințesei Diana

Londra (MF) - Prințul William și fratele său mai mic, Harry, vor organiza un megaconcert pentru a comemora zece ani de la moartea mamei lor, prințesa Diana. Concertul comemorativ ar trebui să aibă loc pe stadionul Wembley, pe 1 iulie 2007, dată la care Lady Di ar fi sărbătorit împlinirea a 46 de ani. Mai multe mari nume din istoria muzicii ar trebui să cânte în fața a 90.000 de spectatori, în cursul unui spectacol transmis în direct de mai multe televiziuni din lumea întreagă. Artiștii participanți vor fi aleși chiar de prinți și vor reflecta gusturile muzicale ale mamei lor. Au fost contactați vedete precum Madonna, Kylie Minogue, Beyonce, The Killers, rapper-ul Pharrell, George Michael și Elton John etc.

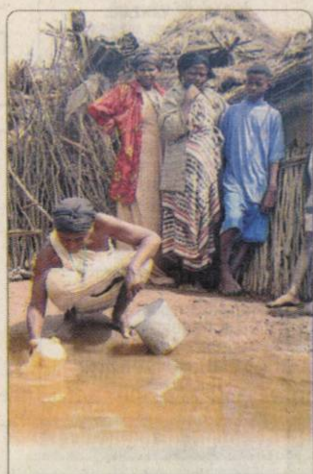

Inundații catastrofale în Somalia. Peste 120 de persoane și-au pierdut viața în ultimele trei săptămâni. Autoritățile au evacuat până acum 400.000 de persoane. (Foto: EPA)

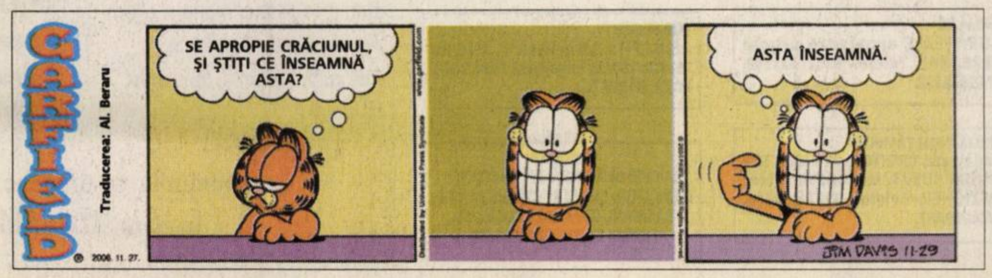

ADEVĂRUL

Cotidian independent Arad

20 pagini | MARȚI, 28 NOIEMBRIE 2006 | 80 bani (8.000 lei)

Anul XVIII, nr. 4993

E-mail: adevaruldearad@informmedia.ro; publicitate.adevarul@informmedia.ro; micapub.adevarul@informmedia.ro

Azi: 180 oferte de locuri de muncă Pag. 19

34 de zile până la aderare

COMENTARIUL ZILEI

Zbaterea liberalilor neîmpliniți

TRISTAN MIHUȚA
tristan.mihuta@informmedia.ro

Revoluțiile sunt făcute de cei nemulțumiți. Diferența este că unii sunt ideologi și alții masă de manevră; în rest, toți își clamează nemulțumirea. Sigur, nu orice mișcare de revoltă, nu orice răscoală devine revoluție. O revoluție își merită numele atunci când produce o modificare structurală, de esență. Altfel, este o simplă răzmeriță.

Privită din acest punct de vedere, mișcarea, revolta din PNL sau, mai curând, din jurul său, aduce a caricatură de revoluție. Este drept, avem un element constitutiv necesar oricărei revoluții, respectiv avem o masă a nemulțumiților, dar această condiție - necesară - nu este și suficientă. Nemulțumiții nu arată că ar avea voință de progres în partid. Așa-zisa lor platformă-program este o înșiruire de principii universal valabile, pe care le-ar accepta și actuala conducere a PNL, fără să clipească. Prin urmare, „platforma" nu vizează o modificare ideologică structurală, ci este doar un pretext al unor nemulțumiți prin care încearcă să mascheze adevăratul lor scop - preluarea puterii din mâinile lui Tăriceanu.

Nemulțumiții adună întotdeauna alți nemulțumiți. Așa se întâmplă și acum în PNL. În jurul lui Theodor Stolojan se strâng tot felul de frustrați. Liberali care n-au apucat să se așeze la masa cu bucate, cărora nu li s-a oferit un os de ros. Brusc, s-au trezit din moțăială tot felul de „liberali" de speță joasă, indivizi care au ajuns în PNL întâmplător, prin fuziuni de partide, care s-au preumblat în prealabil prin alte formațiuni politice, fără nici o „greață" doctrinară. De aceea, Theodor Stolojan se înșală dacă are convingerea că adună în jurul său crema liberală. Adună mai curând niște inși flămânzi de funcții, niște nerealizați care speră să apuce în sfârșit funcții ori locuri bune pe viitoarele liste de candidați.

Se spune că revoluțiile scot la suprafață multe gunoaie. Posibil ca „revoluția" liberală să sfârșească prin a fi sufocată de ele.

Finanțarea învățământului arădean

Anul 2006 a însemnat pentru sistemul de învățământ preuniversitar arădean o finanțare fără precedent. Comparativ cu perioada 2001-2004, suma alocată pentru 2006 este de 5,3 ori mai mare.

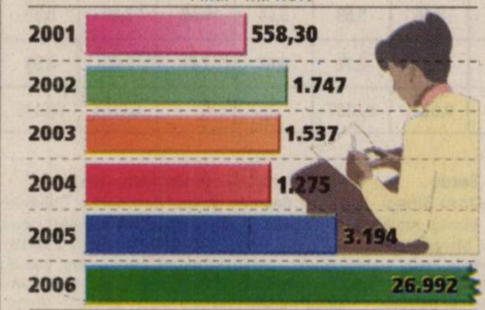

Grafica: Adevărul, sursa: ISJ Arad

Fapte ascunse în afacerea FZ

■ Un protocol ținut secret îi ia primarului Gheorghe Falcă „aura" de neimplicat.

ALIN OLTEANU
alin.olteanu@informmedia.ro

Arad - Oriunde te-ai duce, zilele acestea, prin Arad, cu oricine te-ai întâlni pe stradă (am primit chiar și telefoane la redacție) nu există să nu apară aceeași întrebare legată de Gheorghe Falcă și de audierea acestuia de către Direcția Națională Anticorupție: „Ce ziceți de primar? Îl ia DNA-ul?".

Apoi, urmează comentariile și părerile sunt împărțite: 1) că procurorii DNA au venit, au cercetat, cercetează în continuare și vor da NUP (neînceperea urmăririi penale) sau 2) că Gheorghe Falcă și unii angajați ai Primăriei Arad vor avea probleme mari. Nu avem voie să dăm verdicte.

Însă putem să reamintim ce s-a întâmplat în urmă cu șase luni, încât s-a ajuns acum la o premieră națională: că întreg Consiliul Local Arad, precum și șefi de servicii din Primăria Arad (totalizând 33 de persoane) să fie audiați de către DNA!

Nu în ultimul rând, înainte de a rezuma faptele pentru care DNA-ul s-a autosesizat - cel puțin așa le-au declarat procurorii unora dintre consilierii locali - trebuie să subliniem că la dosar au fost adăugate probe noi care-i cam șterg cu buretele declarata neimplicare a primarului în întregul proces de vânzare a celor 5,2 hectare de teren care se află sub dar și „împrejmuiesc" clădirile fostei fabrici de zahăr din municipiu. Dar haideți să vedem despre ce-i vorba. / p. 8

Poluare. Poluarea cu o substanță, rămasă încă necunoscută specialiștilor arădeni, a făcut ca elevii Școlii Generale „Aurel Vlaicu" să fie evacuați, ieri dimineață, din imobil, iar cursurile de după-masă să fie suspendate. / p. 10

Familia Adevărul

Norocoși și fericiți mai mult ca niciodată. Așa s-au simțit, ieri, cei zece câștigători ai premiilor de fidelitate Adevărul, pe luna noiembrie. Buzunarul fiecăruia dintre ei a devenit mai plin cu 150 RON. Banii sunt numai bineveniți pentru cumpărături și cadouri de sărbători. / p. 3

Fidelii „Adevărului", pe luna noiembrie (Foto: Ștefan Matyaș)

Avem manageri la spitale

Concursul desfășurat la Timișoara pentru ocuparea posturilor de manager de spital nu a adus (aproape) nici o noutate pentru județul nostru. Cu două excepții (Lipova și Dezna), vechii directori de spitale vor rămâne, și mai departe, la conducerea acestora. / p. 5

Transfer de senzație

Robert Mureșan (Foto: FAN)

Arad (L.S.) - Pilotul arădean Robert Mureșan a semnat un contract valabil un an de zile cu echipa finlandeză AJO Motorsport. În acest fel, Robi scrie o nouă pagină de istorie, fiind primul român care va participa la un sezon întreg al Campionatului Mondial de motociclism viteză, clasa 125 cmc.

Boboci. Ziarul nostru continuă să publice pagini dedicate celor mai mici elevi. În numărul de mâine îi veți cunoaște pe bobocii din clasa I C de la Școala Generală nr. 3 Arad. (Foto: Margareta Szego)

MEDITAŢIA ZILEI

• „Necazul cu copiii este că nu sunt returnabili." (Quentin Crisp)

CALENDAR

Marţi, 28 noiembrie

• **Astăzi**, Soarele răsare la ora 07 şi 28 de minute şi apune la ora 16 şi 39 de minute. Au trecut 331 de zile din acest an. Au mai rămas 34 zile până în 2007.
• **Praznicul zilei:** Biserica ortodoxă: Cuv. Mc. Ştefan cel Nou; Sf. Mc. Irinarh; Biserica greco-catolică: Sf. Ştefan cel Nou; Cuv. Mc. Irinarh; Biserica catolică: Iacob de Marca.

A SOSIT BARZA

• **Dehelean Maria-Andreea**, Pârge Alexandra-Patricia, Lelik Noemi-Mihaela, Preda Andi-Ionel, Mînzat Darius-Cosmin

AU PLECAT DINTRE NOI

Hanga Ana (1922), Cilianu Lina (1928), Mada Pavel (1946), Omota Adam (1929), Popa Alexandru Dumitru (1929)

PIEŢE, TÂRGURI

• Astăzi este zi de piaţă la Sebiş, Almaş, Apateu, Semlac, Sântana, Şilindia, Vârfurile. Târguri săptămânale se desfăşoară astăzi la Chişineu-Criş, Almaş, Şilindia şi Vârfurile. Mâine, miercuri, va fi zi de piaţă la Pâncota, Beliu, Buteni, Şiclău, Macea, Vânători, Pecica, Şiria şi zi de târg la Beliu şi Buteni.

ÎNTRERUPERI DE CURENT

•Marţi, 28 noiembrie: h 9-14: Colonie UTA Bl. C, B Vila 13; h 9-10; h 13-14: Gh. Laza, Toth Sandor; h 8,30-12: Ziridava; h 11,30-15: Cartier Micălaca Bl. 308, 309, 310, 311, 312, 313, 314, 318; h 9-12: Orşova, Stan Dragu, Molidului, Ogorului, Calea Timişoarei (p); h 11-14: Bagdazar, Armoniei, Ogorului (p). În judeţ: h 8-15: Dieci - p.; h 9-15, parţial: Şiclău, Sântana, Semlac, Nădlac, Mândruloc.

TELEFOANE UTILE

• **INFORMAŢII TELEFONICE:** 056-931; **ROBOT:** 958
• **APEL UNIC DE URGENŢĂ** (SALVARE, POLIŢIE; Pompieri): 112
• **PRIMĂRIA MUNICIPIULUI ARAD:** Program de relaţii cu publicul (camera 5) luni-vineri între orele 8-20. Tel. 284.744; tel. centrală 281.850
• **SPITALUL CLINIC JUDEŢEAN:** 220.000; 220.001; 220.002; 220.003
• **ADMINISTRAŢIA FINANŢELOR PUBLICE ARAD:** Asistenţă contribuabili - telefon 280.633, 280.733, int. 198 (persoane fizice) şi 129 (persoane juridice) int. 166 (relaţii publice) între orele 8,00-16,00. Informaţii suplimentare la www.finantearad.ro
• **S.C. EON GAZ ROMÂNIA** - Sucursala Arad - Dispecerat şi intervenţie telefon 218.928; 256.928; 0357/403.388
• **DERANJAMENTE CURENT ELECTRIC:** 235.991
• **VERIFICARE METROLOGICĂ ŞI REPARAŢII CONTOARE APĂ:** 255.274; 0723-343.976
• **INFORMAŢII CFR:** 231.777
PROTECŢIA CONSUMATORULUI: B-dul Revoluţiei, nr. 50. Telefon: 257.049
• **DIRECŢIA DE SĂNĂTATE PUBLICĂ** - serviciul de permanenţă: 254.438
• **GARDA FINANCIARĂ:** B-dul Revoluţiei nr. 79, telefon: 280.971
• **INSPECTORATUL TERITORIAL DE MUNCĂ ARAD:** Str. Episcopiei nr. 11-13, tel.: 211.762, 211.862, 257.251
• **AGENŢIA JUDEŢEANĂ PENTRU OCUPAREA FORŢEI DE MUNCĂ:** Str. Călugăreni nr. 1A, tel.: 281.998, 214.551,
• **DIRECŢIA PUBLICĂ DE PAZĂ:** tel.: 280.557

„Adevărul" vă ascultă

■ **La telefonul 280.944, între orele 9,00-12,00, redactorul nostru vă stă la dispoziţie.**

Arad (C.P.) - Ş.N., de pe Aleea Saturn: „În spatele blocului A13 nu s-a mai ridicat gunoiul de aproape o săptămână. Probabil acest lucru s-a întâmplat datorită faptului că se fac unele săpături şi cei de la Polaris nu au accesul la containere. Dar chiar şi în acest caz ar trebui să se măsuri. Nu ne pot lăsa în această situaţie". Contactă telefonic, Monica Jidari, director în cadrul Polaris ne-a comunicat faptul că: „Avem mari probleme de acest gen în Vlaicu. De vină sunt lucrările care se efectuează în această zonă. Însă, cei care demarează lucrările trebuie să ne comunice şi nouă despre locaţiile acestora şi de asemenea, ar fi indicat să şi mute pubelele mai înainte ca angajaţii noştri să le poată ridica."

N.S., de pe B-dul Revoluţiei: „Este ora 10,00 iar sistemul de iluminat public de pe bulevard încă funcţionează. Cum este posibil acest lucru?" Contactat telefonic, Valer Mărginean, purtător de cuvânt în cadrul Primăriei a menţionat că, „în momentul de faţă cei de la Elba montează în Parcul Copiilor instalaţia de becuri pentru sărbători. Iar pentru verificarea acestora au nevoie de tensiune înaltă. Din această cauză funcţionează becurile la această oră."

Meteo. Vremea va fi în general instabilă. Cerul va fi variabil. Vântul va sufla moderat. **Temp. min.: 2° C. Temp. max.: 13° C.**

CITIRE APOMETRE

• **Marţi, 28 noiembrie:** I. Maniu cu soţ, Severin, Bârzavei, I. Maniu fără soţ, Udrea, Plugarilor, Robăneşti, Neculce, Mărţişor, Partizanilor, Gelu, Pescarilor, Gara Poştei, Cehov, Odobescu, Tocilescu, Buciumului, Rândunicii, Vezuviu, D. Zamfirescu, I. Minulescu, I. Agârbiceanu, Romaniţei, Păpădiei, Vărădiei, Trenului, Pionierilor, Conduraşilor, Calvin, Piaţa Pompierilor, C. Gergely, E. Teodoroiu, V. Goldiş, Cicio-Pop, Episcopiei, V. Alecsandri, Ilarie Chendy, Voltaire, L. Blaga, I. Georgescu, Desseanu, O. Goga, S. Gyula, I. L. Caragiale, Dorel Sibii, Horia, V. Babeş, I. Sava, Mihai Viteazul, Cloşca, Gh. Popa, Dragalina, Târnavelor, Av. Georgescu, P-ţa Bibics M.; Unirii, Bălcescu, P-ţa A. Iancu, V. Milea, I. Vidu, Călugăreni, Andreescu, Decebal, Radu Cărpenişan, Abatoruli, Latină, Biruinţei, Venus, I. Raţiu, A. Karoly, C. Petreanu, A. Vlad, Octav Băncilă, T. Ceontea, P-ţa Mică, Blocuri zona Gării Aradul Nou.

SĂNĂTATE

• **FARMACII:** Farmacia „REMEDIUM" Arad, B-dul Revoluţiei nr. 52-54. Program luni-vineri: 7,30-20,00; sâmbătă 8,00-14,00. Telefon: 233.195. • Farmacia „OMNIAFARM", Calea Aurel Vlaicu, Bl. Z28, cu program zilnic între orele 8,00-22,00. Telefon: 271.724.
• **SPITALUL CLINIC JUDEŢEAN** are un nou număr de telefon: 220.000; 220.001; 220.002; 220.003.
• **URGENŢE STOMATOLOGICE:** Cabinetul de pe str. Crişan (în spate la Gionelli) are program non-stop. Telefon: 253.794.
• **POLICLINICA DR. TURCIN:** zilnic, orele 8-20. Telefon: 285.510, 250.332. Cabinete: cardiologie, interne, chirurgie, chirurgie plastică, boli infecţioase, ginecologie, ORL, oftalmologie, neuropsihiatrie, ecografie, medicina muncii, fizioterapie, fişe auto/port armă.

Centru Chirurgical privat Dr. MICLUŢA
MĂRIRI şi MICŞORĂRI de SÂNI
LIPOASPIRAŢIE LA ORICE NIVEL
VARICE FĂRĂ OPERAŢIE
PEELING CHIMIC, MEZOTERAPIE
TOXINĂ BOTULINICĂ
Acum şi în rate!
ARAD, Str. L. Blaga nr. 5 www.madestetic.ro
Telefon 0257/210.067 între orele 10 - 16
Mobil 0722.306.396 0741.013.389
(H-63073)

HOROSCOP

BERBEC (21.03-20.04).
Aveţi câte ceva de dereticat prin casă. Ceilalţi membri ai familiei vă vor ajuta, astfel încât spre seară să puteţi invita nişte prieteni la cină.

TAUR (21.04.-20.05)
Îndulciţi dorinţa fizică venind cu vorbe dulci. În domeniul extra serviciului pregătiţi o negociere secretă.

GEMENI (21.05-20.06)
Aveţi puterea să mobilizaţi persoanele de la serviciu, dar cele mai sensibile vor reuşi să trezească sentimente nobile în inima dvs.

RAC (21.06.-22.07)
Astăzi va fi o zi prielnică pentru a întâlni dragostea vieţii tale, pe care ai visat-o de mult timp.

LEU (23.07-22.08)
Vă simţiţi obosit, dar în acelaşi timp astrele vă împing înainte, dându-vă ambiţie şi combativitate.

FECIOARĂ (23.08-22.09)
Vă doriţi foarte mult să plecaţi într-o călătorie, de aceea încercaţi să faceţi un plan financiar şi să reduceţi cheltuielile, lucru destul de greu de realizat în această perioadă.

BALANŢĂ (23.09-22.10)
Ascultaţi de cineva mai în vârstă dacă vă dă un sfat pentru problemele de suflet.

SCORPION (23.10-21.11)
Ar fi bine să ţineţi cont şi de dorinţele celorlalţi, mai ales dacă sunt persoane sensibile.

SĂGETĂTOR (22.11-21.12)
Un străin vă incită la o discuţie contradictorie în care vă aruncaţi toate armele.

CAPRICORN (22.12-19.01)
Amabilitatea şi perseverenţa cu care participaţi la rezolvarea problemelor celor dragi vă atrag simpatia unora.

VĂRSĂTOR (20.01-20.02)
Vă organizaţi riguros timpul şi vă supravegheaţi mişcările, dar puteţi fi vulnerabil faţă de partener.

PEŞTI (21.02-20.03)
Puteţi să obţineţi câştig de cauză în probleme socio-profesionale sau la negocieri. Sunteţi nemulţumit de ceva.

COMENZI TAXI

• **ALFA PLUS** 949; 349.349
• **TAXI ALFA** 945; 22.88.88; 25.25.26; 0723-200.301; 0745-50.60.70
• **TAXI ARAD** 940; 0722-755.440; 0740-252.101
• **STAR** 212.222; 0722-361.011; 0745-645.645
• **FAVORIT** 280.000; 281.111; 0740-083.333; 0724-409.992
• **EUROPA** 275.555; 0723-677.555; 0744-828.163
• **TAXI AZUR** 280.705; 280.100; 0722-149.288; 0740-975.568; 230.530; 230.730; 0740-152.828; 0723-062.366
• **TAXI VERBIŢĂ** 0726-336.969; 0741-200.300; 944

CINEMATOGRAFE

• **Dacia (280.224):** Răzbunare şi adrenalină (SUA) orele 11; 13,30; 16; 18,30; 21

• **Arta (280.526):** Oraşul pierdut (SUA) orele 15; 17,30; 20

CURS VALUTAR

Astăzi

Denumirea Valutei	BNR	BCR		BRD		San Paolo IMI BANK		Banca Românească		Banca Romexterra		Alpha Bank		Casa Schimb LUXOR	
		C	V	C	V	C	V	C	V	C	V	C	V	C	V
Euro	3,48	3,46	3,53	3,43	3,53	3,44	3,53	3,46	3,52	3,46	3,53	3,45	3,52	3,47	3,49
Dolar SUA	2,65	2,63	2,71	2,60	2,70	2,62	2,69	2,63	2,68	2,62	2,71	2,62	2,69	2,65	2,69
Forint	0,0134	0,0131	0,0140	0,0126	0,0139	0,0125	0,0140	-	-	0,0131	0,0137	-	-	0,0134	0,0138

ADEVĂRUL
Cotidian independent Arad
B-dul Revoluţiei nr. 81, Arad

Publicaţie auditată de BRAT
Tiraj mediu zilnic vândut: 27 845

Director editor: Mircea Ţîşcă Secretariat - 281802, fax - 280655
Şef departament difuzare: Sorina Ambruş - 281797
Şef departament marketing: Eugenia Pantea - 281797
Marea publicitate - 280904, 280943,
Mica publicitate - 210775
Tiparul executat la: SC Inform Media SRL, Calea Torontalului, DN 6, km 5,7, Timişoara

Redactor şef: Alexandru Seres Responsabil de număr: Tristan Mihuţa
Redactor coordonator: Doru Sinaci - 280854, Secretar general de redacţie: Gabriela Groza - 280854 Sec. red.: Monica Ardelean - 280854 Departamente: Eveniment: Cosmin Mihuţa, Lucian Şerban, Margareta Szegő - 280003; Politic: Simion Todoca - 280318; Economic: Doru Sava, Gerlinde Knap, Adriana Barbu - 281738; Cultură, Învăţământ: Vasile Filip, Vasile Sărăndan - 280318; Social: Tristan Mihuţa, Romulus Dubăţ, Diana Duţu, Alin Olteanu - 281855; Sport: Daniel Scridon, Adrian Hărţău, Leonard Sfâra - 281701; Foto: Ştefan Matyaş, - 281701; Tehnoredactare: Ghizela Şerban, Ramona Vidulescu

PE SCURT

• **Modificări.** CFR aduce la cunoştinţa publicului călător faptul că, începând cu data de 28 noiembrie, trenul Intercity 235/238 cu circulaţie pe relaţia Timişoara Nord - Cluj Napoca va prezenta uşoare modificări privind orariile de circulaţie pe relaţia Oradea - Cluj Napoca. Călătorii doritori de informare sunt rugaţi să solicite detalii de la birourile de informaţii din staţiile şi agenţiile de voiaj.

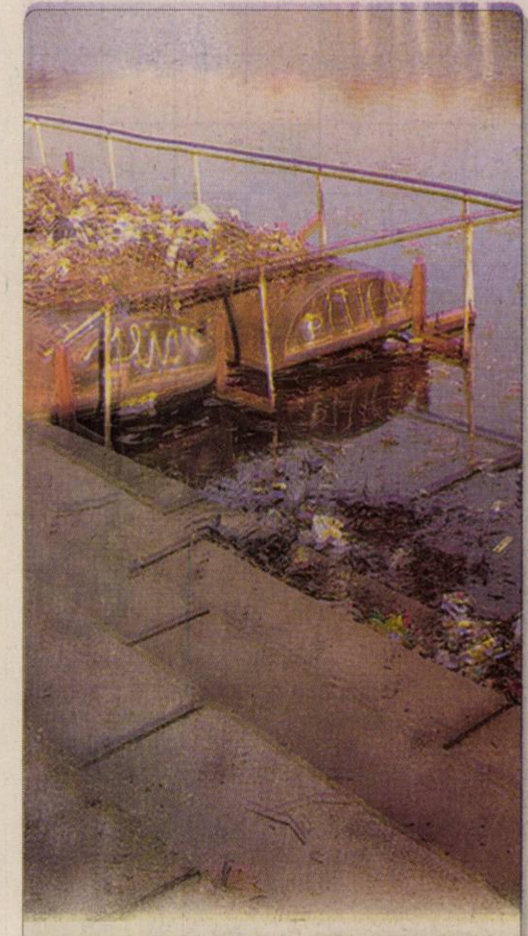

Lacul deşeurilor. Numărul gunoaielor aruncate pe lacul de la Pădurice creşte pe zi ce trece. (Foto: Ştefan Matyaş)

Cititorii, în familia Adevărul

Cei zece fideli norocoşi ai lunii noiembrie şi-au ridicat, ieri, premiile de câte 150 RON fiecare.

DIANA DUŢU
diana.dutu@informmedia.ro

Arad - „Suntem aici ca într-o familie, de aceea putem vorbi deschis" - acesta este motto-ul sub egida căruia s-a desfăşurat, ieri, întâlnirea cu cei zece câştigători ai premiilor de fidelitate Adevărul pe luna noiembrie. Convingerea (transformată în motto) aparţine Rozaliei Paştina, unul dintre cititorii noştri norocoşi şi fideli.

„Sunt abonată la Adevărul din prima lună de când s-a înfiinţat. Citesc ziarul din filă în filă şi îmi place foarte mult. Mă bucur că am avut noroc şi trebuie să mărturisesc că, până acum, eram destul de nervoasă pentru că nicicum nu câştigam" - spune Rozalia Paştina. A fost perseverentă, a participat lună de lună la „premiile de fidelitate" şi a fost răsplătită cu 150 RON. La fel cum au „păţit-o" şi ceilalţi câştigători.

Redactorul coordonator, Doru Sinaci, înmânează câştigătorilor premiile de fidelitate (Foto: Ştefan Matyaş)

Cadouri de sărbători

Între fidelii norocoşi ai lunii noiembrie, Dragoş-Marian Cuc din Chişineu-Criş, se află la al doilea premiu câştigat cu Adevărul. El are 25 de ani şi este un cititor fidel al paginilor social, actualitatea, sport şi mica publicitate, dar ar dori să regăsească în paginile ziarului său preferat şi articole despre natură şi turism. Cu cei 150 RON câştigaţi va face cadouri de Moş Nicolae. De fapt, cam acelaşi lucru îl vor face toţi câştigătorii premiilor de fidelitate: cumpărături de sărbători.

Pentru Marin Dinulescu, premiul oferit de Adevărul înseamnă „o uşurare, la utilităţi". Giorgina Szep spune că cei 150 RON sunt „o lovitură bună până la pensie" şi că va folosi aceşti bani „pentru nevoi familiale".

Dana-Ramona Kertesz a fost cea mai emoţionată dintre premianţi: „Iniţiativa participării la concurs aparţine mamei mele care a avut inspiraţia să mă treacă la abonament şi, apoi, pe talonul de participare. De aceea îi voi da ei banii. E abonată de mult timp la Adevărul şi de 11 ani tot trimite plicuri la concurs. E prima dată când câştigă. Eu, personal, nu am mai câştigat niciodată nimic. De aceea mă bucur foarte mult şi vă mulţumesc."

„Să ne întâlnim şi peste două, trei luni..." - le-a urat câştigătorilor redactorul coordonator, Doru Sinaci. „... Şi în fiecare lună, dacă se poate" - a completat Ioan Miculiţă.

Citiţi fiecare număr al ziarului Adevărul! E ca şi cum ne-am întâlni zilnic.

www.aradon.ro
Aici mai multe foto şi video
http://stiri.aradon.ro

Decebal, în stand-by

Arad (A.B.) - Au fost montate rosturile de dilataţie venite din Germania, însă lucrarea la podul Decebal nu s-a finalizat. Ultima investiţie în reabilitarea infrastructurii podului Decebal a dat şi cele mai multe bătăi de cap executantului şi Primăriei. Deşi week-end-ul trecut trebuia să fie ultimul în care circulaţia să fie închisă pentru a putea să fie montate rosturile de dilataţie, lucrurile nu stau chiar aşa. În week-end-ul ce va veni, vehiculele nu vor avea acces pe pod, pentru că firma va executa, în continuare, lucrări aici. Potrivit informaţiilor primite de la Primărie, deşi rosturile au fost montate, acestea trebuie să se usuce, iar timpul de uscare pentru asfalt este de mai bine de 21 de zile. Între 16 şi 17 decembrie, circulaţia va fi din nou închisă ca atare pe pod, pentru a fi îndepărtate (dacă lucrarea evoluează la modul la care şi-o doresc constructorii) „movilele" de beton create pentru protecţia rosturilor de dilataţie. Lucrarea de reabilitare a infrastructurii podului Decebal trebuia să fie finalizată acum trei luni, însă comanda rosturilor (greşită iniţial) a făcut ca termenul să fie depăşit cu mult.

Protecţia de beton a rosturilor de dilataţie va fi îndepărtată, cel mai devreme, la finele săptămânii (Foto: Ştefan Matyaş)

Daruri pentru angajaţi

Arad (C.T.) - Conducerea Universităţii „Aurel Vlaicu", a alocat suma de peste 1,5 miliarde lei pentru acordarea de sporuri salariale pentru toţi angajaţii instituţiei. Fiecare salariat va primi 298 de lei, indiferent de funcţia ocupată. „Am decis să acordăm tuturor aceeaşi sumă, deoarece noi, la Universitatea „Aurel Vlaicu", suntem o mare familie unde fiecare este egal cu fiecare, atât ca drepturi, dar şi ca obligaţii. Mi se pare firesc deci, ca acest mic dar de Moş Nicolae să bucure egal pe toată lumea", a declarat prof. univ. dr. Lizica Mihuţ, rectorul universităţii. Acordarea acestui stimulent financiar a fost posibilădatorită managementului strategic aplicat de conducerea universităţii.

CARICATURA ZILEI

Adevărul te răsplăteşte cu un Chevrolet Aveo !

Toţi cititorii ziarului Adevărul pot participa la concursul puzzle din perioada 18-29 noiembrie. Trimiteţi cât mai multe taloane şi veţi avea şanse mai mari de câştig!

Ce aveţi de făcut?

• Căutaţi şi decupaţi cele zece piese puzzle ce apar în Adevărul în perioada 18-29 noiembrie!
• Adunaţi toate cele zece piese puzzle!
• Dacă vă lipseşte vreo piesă, puteţi folosi o singură dată cuponul Joker, ce va apărea în data de 4 decembrie.
• Lipiţi pe talon cele zece piese puzzle decupate din ziar!
• Completaţi talonul cu datele dvs. personale!
• Expediaţi talonul prin poştă!
• Talonul trebuie să ajungă la noi până în data de 18 decembrie.
• Scrieţi pe plic "Adevărul te răsplăteşte cu un Aveo!"
• Extragerea câştigătorului va avea loc în data de 20 decembrie, în prezenţa notarului public, la reprezentanţa Chevrolet West din Aradul Nou.

• Trimiteţi talonul din ziarul de vineri, 17 noiembrie 2006, completat cu datele dvs. personale şi cu cele zece piese puzzle (care apar în perioada 18-29 noiembrie) lipite pe verso, la adresa:

Redacţia Adevărul Arad, B-dul Revoluţiei nr. 81 Cod 310130

Această imagine se decupează!

• Taloanele pot fi aduse şi personal la Redacţie. Trimiterea talonului completat şi cu cele zece piese puzzle lipite înseamnă aprobarea condiţiilor participării la concurs. Vă exprimaţi acordul de a fi contactat de reprezentanţii Adevărul, în cadrul acţiunii promoţionale. Premiul nu este transmisibil şi nu se acordă contravaloarea în bani. Acţiunea juridică este exclusă. Nu pot participa angajaţii Inform Media, Chevrolet West şi membrii de familie ai acestora.

PE SCURT

• **Arad Versus.** Biblioteca Judeţeană „A. D. Xenopol" va organiza miercuri, 29 noiembrie, ora 15,00, o nouă ediţie a manifestării tinerilor scriitori, „Arad Versus". Oaspeţii acestei întâlniri cu cititorii vor fi tinerii autori Camelia Toma (Bistriţa) şi T. S. Khasis (Arad) iar printre participanţi se vor regăsi elevii Grupului şcolar de prelucrarea lemnului.

SUDOKU

Reguli:

În fiecare bloc sunt câteva cifre între 1 şi 9, stabilite dinainte. Acestea trebuie completate cu cifrele lipsă, în aşa fel încât fiecare număr să figureze o singură dată. De asemenea, cifrele de la 1 la 9 trebuie să figureze o singură dată atât pe rândurile orizontale cât şi pe coloanele verticale ale celor nouă blocuri luate împreună.

ÎNCEPĂTORI

2	7			8	3	1	4	6
6	3	9		7				
	1		5	6	2		3	
		4		9		5	6	
1	9	6	2		5			
7		2		3				
5			7			6	8	
9		1	6			3	2	7
8							1	

AVANSAŢI

	4	8		6				
6		5						8
3	9		5		4			6
		2			6		4	9
9					3	7		
		3	1	9	2			
				1		9		
			6					7
	5	7	3				8	

Soluţia jocului din numărul precedent

ÎNCEPĂTORI

4	5	9	3	1	6	7	8	2
8	2	1	7	4	9	6	3	5
6	7	3	5	2	8	1	4	9
2	8	6	9	3	1	5	7	4
1	3	5	6	7	4	9	2	8
7	9	4	8	5	2	3	1	6
5	6	7	4	8	3	2	9	1
3	1	8	2	9	5	4	6	7
9	4	2	1	6	7	8	5	3

AVANSAŢI

5	6	2	3	9	4	7	8	1
9	1	7	8	5	6	4	2	3
3	4	8	2	1	7	6	9	5
8	7	6	5	3	2	1	4	9
4	9	3	7	6	1	2	5	8
1	2	5	4	8	9	3	6	7
2	8	4	1	7	5	9	3	6
6	5	1	9	2	3	8	7	4
7	3	9	6	4	8	5	1	2

Desenează felicitarea de Crăciun a ziarului Adevărul!

Fiecare copil din municipiu sau judeţ poate să ne ajute să avem o felicitare de Crăciun originală, aşa cum le-ar plăcea tuturor colaboratorilor noştri să primească, de sărbători, din partea ziarului Adevărul. Dacă sunteţi copii talentaţi, desenaţi, pe o coală mică de desen, o felicitare de Crăciun după propria voastră inspiraţie.

Desenul va trebui să ajungă la noi până în data de 12 decembrie. Cel mai frumos desen se va transforma într-o felicitare adevărată, pe care, la rândul nostru, o vom trimite, cu ocazia Marii Sărbători a Crăciunului, tuturor colaboratorilor noştri de peste an. Copilul care va desena pentru Adevărul cea mai frumoasă felicitare va primi un frumos cadou de Crăciun. Se vor acorda inclusiv premiile 2 şi 3, care vor consta, de asemenea, în cadouri de la Moş Crăciun pentru copii.

• *Concursul începe ACUM!!! Desenează şi trimite-ne desenul pe adresa Redacţia Ziarului Adevărul, Arad, B-dul Revoluţiei nr. 81. Desenul poate fi adus şi direct la redacţie. Scrie pe plic: "Desenează felicitarea de Crăciun!"*

• *Avem nevoie de numele, prenumele, vârsta, adresa şi numărul de telefon ale fiecărui participant.*

Cuvinte norocoase!

Concursul "Cuvinte norocoase!" continuă. Completaţi toate integramele din perioada 21 noiembrie-6 decembrie a.c. şi trimiteţi-le, împreună cu un (singur) talon de concurs, pe care îl găsiţi alături, pe adresa Redacţiei (B-dul Revoluţiei nr. 81), până în data de 13 decembrie a.c. Plicurile cu cele 13 integrame completate şi talonul de concurs aferent, completat la toate rubricile, pot fi depuse şi direct la sediul Redacţiei. În urma unei extrageri care va avea loc în data de 14 decembrie a.c., cel mai norocos fidel al integramelor va câştiga un obiect de uz casnic. Extragerea va avea loc în prezenţa unei comisii. La acest concurs nu pot participa angajaţii Inform Media şi nici rudele acestora de gradele I şi II.

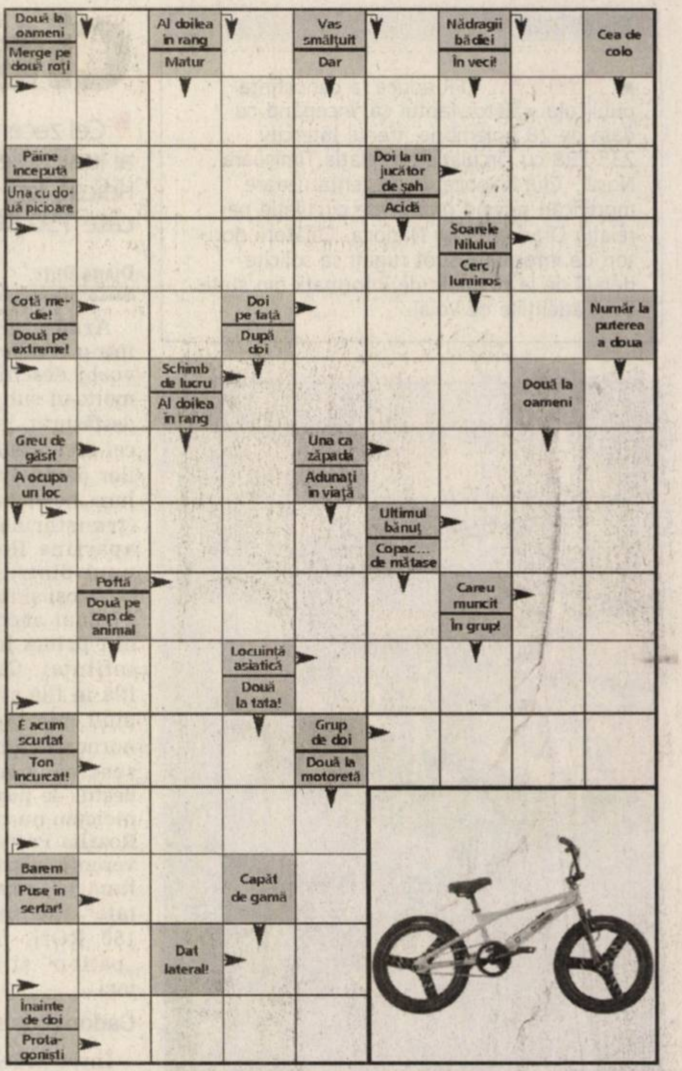

Soluţia integramei din numărul precedent: P –P – VAL – TAPINA – AL–DESISURI – NU – OT– TIV – RAI – PACE –AER – CO – EZ – P –BRUMA – I – APUSI –XA – AS – BD – LU –ASTA – INEL – AICI –RAM – UR – EN – EP –C – PLINE – ENOT

Nume.......................Prenume...................................
Adresa...
Tel.......................Localitatea.......................................
Sunteţi abonat la Adevărul? DA ☐ NU ☐
ADEVĂRUL

PROGRAME TV

TVR 1

7:00 Jurnalul TVR. Sport. Meteo
8:00 Justiţie militară (s). Cu: David James Elliott
8:55 De la alb-negru... la color (r)
9:00 Joaca de-a poveştile (r)
9:30 Asterix şi vikingii (partea I)
10:25 TVR 50
10:35 Parteneri de week-end (r)
11:05 Nocturne (r)
11:50 Celebrităţile timpului tău (s)
12:00 Dis-de-seară (r)
13:00 Corry şi restul lumii (ep. 82, SUA, 2003)
13:30 Club Disney
14:00 Jurnalul TVR
15:30 Oglinda retrovizoare
16:00 Kronika
17:00 Jurnalul TVR
17:15 Impas
17:50 De la alb-negru... la color
18:00 Dis-de-seară
18:55 Eurovision Junior în România. Prezintă: Geanina Corondan
19:00 Jurnalul TVR. Sport
20:15 Şef şi ceva mai mult (comedie, SUA, 2004). Cu: Dennis Quaid, Topher Grace
22:10 Eurovision Junior în România. Prezentatori: Geanina Corondan, Ioana Ivan
22:30 De la alb-negru... la color
22:35 TVR 50. Izolaţi în România. TVR - singurul prieten
22:45 Jurnalul TVR. Sport. Meteo
23:05 Prim plan
23:45 Dinastia (ep. 10)
0:15 Integrame despre integrare (2 episoade)
0:30 Viaţa ca-n filme (ep. 17, comedie, SUA, 1990). Cu: Brian Benben, Denny Dillon
1:10 Eu, César (comedie, Franţa, 2003). Cu: Jules Sitruk
2:55 Jurnalul TVR (r). Sport

PRO TV

7:00 Ştirile ProTv. Ce se întâmplă doctore? Te uiţi şi câştigi
9:10 Omul care aduce cartea
9:15 Tânăr şi neliniştit (s, r)
10:15 Om sărac, om bogat (s, r)
11:15 Dispăruţi fără urmă (s, r)
12:15 Familia Bundy (s)
13:00 Ştirile ProTv. Te uiţi şi câştigi
13:45 Walker, poliţist texan (serial acţiune, SUA, 1993). Cu: Chuck Norris, Clarence Gilyard Jr. Te uiţi şi câştigi
16:00 Tânăr şi neliniştit (s) Te uiţi şi câştigi
17:00 Ştirile ProTv. Vremea Te uiţi şi câştigi
17:45 Om sărac, om bogat (s). Cu: Horia Brenciu, Şerban Ionescu, Ilinca Goia, Cristina Deleanu, Claudia Ieremia, Alina Grigore
18:55 Ştirile sportive
19:00 Ştirile ProTv. Sport. Vremea
20:30 În vizorul mafiei (acţiune/thriller, SUA, 1996). Cu: Antonio Sabato Jr., Richard Brooks, Traci Lind, Daniel Quinn, Sam Douglas
22:15 La Bloc (serial)
23:00 Ştirile Pro Tv. Sport
23:45 Prietenie pe muchie de cuţit (serial, SUA, 2003). Cu: Dylan Walsh, Julian McMahon, John Hensley, Valerie Cruz
0:45 Familia Bundy (r)
1:15 La Bloc (r)
1:40 Omul care aduce cartea (r)
1:45 Ştirile Pro Tv
2:45 În vizorul mafiei (r)
4:15 Prietenie pe muchie de cuţit (s, r)
5:00 Stilul Oana Cuzino (r)
5:30 Te vezi la Ştirile Pro Tv (r)
6:00 Apropo Tv (r)

ANTENA 1

6:00 În gura presei cu Mircea Badea. Revista presei
7:00 Matinal: Dimineaţa devreme cu Cristina Cioran şi Dan Capatos
9:00 În gura presei (r)
10:00 Concurs interactiv
11:00 Vivere (serial)
12:00 Vocea inimii (serial)
13:00 Observator cu Simona Gherghe
13:45 Revanşa starurilor (r) (divertisment)
16:00 Observator
16:45 9595, te învaţă ce să faci
18:00 Vocea inimii (serial, dramă, România, 2006). Cu: Ioan Isaiu, Toma Dănilă, Olga Delia Mateescu, Cezara Dafinescu, Alexandru Repan, Ion Dichiseanu, Marius Bodochi, Maria Dinulescu, Andreea Măcelaru Şofron
19:00 Observator cu Alessandra Stoicescu şi Lucian Mândruţă. Sport. Meteo
20:30 Din dragoste (divertisment)
22:30 Fast Food (film serial comedie, România, 2006). În distribuţie: Alina Crişan, Sorana Mohamad, Beatrice Peter, Alin Roşu, Adrian Nartea, Edgar Nistor
23:00 Observator cu Andreea Berecleanu şi Andrei Zaharescu. Sport
24:00 Alias (serial)
1:00 Întâmplări hazlii (s)
2:00 Concurs interactiv
3:00 Observator (r)
4:45 Vivere (r)
5:15 Anastasia (film serial, dramă, Rusia, 2003). În distribuţie: Elena Korikova, Petr Krasilov, Daniel Strakhov

HBO

6:00 Femeile adevărate sunt plinuţe (comedie, SUA, 2002). Cu: America Ferrera, Lupe Ontiveros
7:25 Dragă, am mărit copilul! (aventuri, SUA, 1992). Cu: Rick Moranis, Marcia Strassman
8:50 Rolul vieţii (dramă, Franţa, 2004). Cu: Agnes Jaoui
10:30 Impostorul (dramă, SUA, 2004). Cu: Jonathan Tucker
11:55 Bobby Jones: O sclipire de geniu (biografic, SUA, 2004). Cu: Jim Caviezel
14:00 Ike: Ziua Z (acţiune, SUA, 2004). Cu: Tom Selleck, James Remar
15:30 Beauty Shop (comedie, SUA, 2005)
17:15 Anaconda 2: Goana după orhideea blestemată (horror, SUA, 2004). Cu: Johnny Messner
18:50 Azi 13, mâine 30 de ani (comedie, SUA, 2004). Cu: Jennifer Garner, Mark Ruffalo
20:25 Blestemat (horror, SUA, 2005). Cu: Portia De Rossi, Christina Ricci, Shannon Elizabeth, Joshua Jackson, Jesse Eisenberg. R.: Wes Craven
22:00 Deadwood (Ep. 16, dramă, SUA, 2005). Cu: Timothy Olyphant, Ian McShane, Molly Parker
23:00 Impostorul (dramă, SUA, 2004). Cu: Jonathan Tucker, Peter Mullen, Enrico Colantoni, Maeve Quinlan
0:25 Băieţii din Bristol (comedie, SUA, 2005). Cu: Tammy Trull, Daniel Franzese, Bridget Barkan, Tom Guiry
2:00 Concert Depeche Mode (Italia, 2006)
3:00 Moşul cel rău (comedie, SUA, 2003). Cu: Billy Bob Thornton, Tony Cox, Brett Kelly

TVR 2

7:00 ABC... de ce? (reluare) **7:30** Clubul zânelor (ep. 27, serial Italia) **8:00** Lecţia de... ştiinţă (reluare) Ochiul ştiinţei **8:30** Răpit de piraţi (film serial, reluare) **9:00** Doctor Who (film serial, reluare) **10:00** Tonomatul DP2 **11:30** Caracatiţa (reluare) **12:25** Tribul (reluare) **13:00** Zestrea românilor (film documentar, reluare) **14:00** ABC... de ce? **14:30** Răpit de piraţi (film serial) **15:00** Împreună în Europa **16:00** Jurnalul TVR (reluare) **16:30** Tribuna partidelor parlamentare **17:00** Doctor Who (film serial, ep. 21, Marea Britanie, 2005) **18:00** Lecţia de... geografie. La plimbare prin Asia (film documentar) **18:35** Caracatiţa (film serial) **19:25** Şcoala părinţilor (film documentar) **20:00** Jobbing **20:30** Arta supravieţuirii **21:00** Ora de ştiri **22:10** Portretul unei doamne (dramă, SUA, 1996) **0:40** Campionatul de comedie (reluare)

AXN

7:00 Stăpânul fiarelor (film serial) **7:45** Poliţia portuară (s) **8:35** Survivor: Vanuatu (Reality Show, SUA, 2004) **9:25** Districtul (s) **10:15** The Amazing Race **11:05** Stăpânul fiarelor (s) **11:55** Survivor: Vanuatu (Reality Show, SUA, 2004) **12:45** Poliţia portuară (s) **13:35** Districtul (s) **14:25** The Amazing Race (Reality Show, SUA, 2005) **15:15** Agenţia (s) **16:05** Stăpânul fiarelor (s) **16:55** Poliţia portuară (s) **17:45** Survivor: Vanuatu (Reality Show, SUA, 2004) **18:35** Districtul (s) **19:25** The Amazing Race **20:15** Agenţia (s) **21:05** ReGenesis (dramă, SUA, 2006). Cu: Peter Outerbridge, Maxim Roy, Conrad Pla **22:00** Attila **23:30** Agenţia(serial) **0:15** ReGenesis (dramă, SUA, 2006) **1:05** Attila (acţiune, SUA, 2001) **2:35** ReGenesis (dramă, SUA)

PRIMA TV

7:00 Cele mai uimitoare filme din lume (ep. 1, r) **7:30** Dragoste şi putere (r) **8:00** Sport cu Florentina **8:35** Cidul (partea I) (film, r) **11:00** Tele RON **13:00** Play **14:30** Dragoste şi putere (s) **15:00** Cidul (partea a II-a) (dramă, SUA/Italia, 1961) **17:30** Trăsniţi în N.A.T.O. (r) **18:00** Focus **19:00** Cele mai uimitoare filme din lume (ep. 2) **19:30** Camera de râs **20:00** Ciao TV. Gazda emisiunii: Cătălin Dezbrăcatu' **20:30** Mondenii (s) **21:00** Gogo Mania **21:30** Farsele lui Jugaru **22:00** Trăsniţi în N.A.T.O. **22:30** Focus Plus **23:30** Trădaţi în dragoste (r) **0:30** Focus (r)

PRO CINEMA

10:20 Lumea Pro Cinema (r) **11:15** Calea misterelor (r) **12:15** Bună dimineaţa, Miami! (r) **13:15** Merrie Melodies Show (s) **13:45** Liga juniorilor (s) **14:15** Telefonul de la miezul nopţii (s) **15:30** Smallville (r) **16:30** Ghici ce-mi place la tine (r) **17:00** Calea misterelor (s) **18:00** Bună dimineaţa, Miami! (s) **19:00** Terapie intensivă (s) **20:20** Joan din Arcadia (s) **21:30** Ghici ce-mi place la tine (s) **22:00** Vine tornada! (thriller, SUA, 2002) **24:00** Sub Pământ SRL (s)

NAŢIONAL

8:00 Ştiri N24 **8:30** Ştiri utilitare N24 **8:45** Revista presei **9:00** Dimineaţa cu Răzvan şi Dani **11:00** Teleshopping **11:30** Ce bine e acasă! (s) **12:00** Quizzit **13:00** Ţara lu' Papură Vouă (divertisment 2004) **13:20** Look who is winning **14:30** Miezul problemei (r) **16:00** Naţionala de bere **17:00** Bărbatul din vis (s) **18:00** Baronii (r) **18:30** Ştiri **19:45** Ţara lu' Papură Vouă (divertisment 2004) **20:15** Trei ceasuri... **22:00** Baronii **22:30** Miezul problemei **24:00** Ştiri Naţional TV **0:30** Crunta realitate (dramă, SUA, 1994). Cu: James Spader, Mädchen Amick **2:30** Trei ceasuri... (r)

ACASĂ

6:00 Rebelde (r) **7:00** Suflete rănite (r) **8:00** Amy, fetiţa cu ghiozdanul albastru (s) **9:00** De 3x femeie (r) **10:00** Ciocolată cu piper (s) **11:00** Bărbatul visurilor mele (r) **12:00** Pariul iubirii (serial, Mexic, 2004) **13:00** Jurământul (s) **15:15** Reţeta de acasă **15:30** Suflete rănite (s) **16:30** De 3x femeie **17:30** Poveştiri adevărate **18:30** Rebelde (s) **19:30** SOS, viaţa mea! (s, Argentina, 2006) **20:30** Iubire ca în filme (s) **21:30** Daria, iubirea mea (s) **22:45** Tărâmul pasiunii (s) **23:45** Bărbatul visurilor mele (s) **0:45** Poveştiri adevărate (r) **1:45** Iubire ca în filme (s, r)

M1

6:50 Răsărit de soare **10:05** Plaza **11:00** Mozaicul zilei **12:35** Dispăruţi de-acasă **13:00** Ştiri **13:30** Girofarul albastru **14:10** Srpski ekran **14:35** Unser Bildschirm **15:05** Ideal **15:10** Fetele Gilmore **16:00** Piaţa centrală **17:05** Cronică catolică **17:35** Primii maghiari **17:55** Ideal **18:05** Ştiri **18:20** Încântare (s) **19:10** Bază legală **19:20** Vecinii (Ung.) **20:00** Ştiri **20:45** TV Taxi **21:05** La cererea dvs.! **22:05** Marţi 21 **23:00** Marţi seara **23:30** Ceva Hungary **24:00** Casa culturii (r)

HALLMARK

8:00 Miracolul Maldonado (dramă, SUA, 2002) **10:00** Doc Martin (film serial) **11:00** Ed (film serial) **12:00** Călătoria Inorogului (partea a II-a) (aventuri, SUA, 2000) **14:00** Ed (film serial, r) **15:00** Viaţa în Africa(film serial) **16:00** Doc Martin (s, r) **17:00** Miracolul Maldonado (dramă, SUA, 2002) **19:00** Viaţa în Africa (s, r) **20:00** Întoarcerea la Cutter Gap (dramă, SUA, 2001) **22:00** Brigada de poliţie (s) **23:00** Mântuirea (dramă, SUA, 2001). Cu: Matthew Modine, Obba Babatundé, Michele Greene, Vlasta Vrana. R.: Graeme Clifford

REALITATEA

6:45 Ziarul Realităţii **7:00** Bună dimineaţa, România! **10:00** Realitatea de la 10:00 **11:15** Fabrica **12:00** Realitatea de la 12:00 **13:15** EU, România **14:00** Realitatea de la 14:00 **14:50** Realitatea bursieră **15:15** Fabrica **16:50** Marfa **17:00** Realitatea de la 17:00 **17:10** Tu faci Realitatea! **17:45** Editorii Realităţii **18:00** Realitatea de la 18:00 **18:50** Realitatea zilei. Cu Răzvan Dumitrescu **21:00** Realitatea de la 21:00 **21:50** Prima ediţie **22:05** 100% **23:00** Realitatea de la 23:00 **23:15** Politică, frate! **24:00** Realitatea de la 24:00

TV 2

7:00 Sfatul casei **7:25** Ştirile dimineţii **7:55** Mokka **10:00** Bucătăria lui Stahl **10:10** Sodă **12:30** Haideţi băieţi! **13:05** Joc telefonic **14:10** Duete (SUA) **16:25** Prietenii tăi (SUA) **16:55** Lisa e doar una **17:25** Vânătorii comorilor pierdute (SUA) **18:25** Everwood (SUA) **19:30** Ştiri **20:05** Activ **20:35** La bine şi la rău (SUA) **21:15** Să ne tocmim **22:15** Sfântul (acţ., SUA, 1996) **0:40** Ştirile serii **1:10** Universul filmului **1:40** Good Bike **2:10** Prietenie până la moarte (SUA)

DISCOVERY

5:00 Megaconstructori **6:00** Motociclete americane **7:00** Top Ten **8:00** Detonatorii **9:00** Natura în stare brută **10:00** Superstructuri **11:00** Confruntări şi fiare vechi **12:00** Top Ten **13:00** Detonatorii **14:00** Natura în stare brută **15:00** Brainiac **16:00** Curse **17:00** Automobile americane recondiţionate **18:00** Motociclete americane **19:00** Vânătorii de mituri **20:00** Top Ten **21:00** Ultimele 24 de ore **22:00** Adevăratul loc al crimei **23:00** În viteza a cincea **24:00** Radiografia unui dezastru **1:00** Maşini extreme

PE SCURT

• **„Daţi-le voi să mănânce!".** În luna decembrie, Pizza 5 Colţuri organizează în municipiul Arad acţiunea „Daţi-le voi să mănânce!", având scopul de a oferi gratuit o pizza fiecărui copil sărac (de până la 16 ani) din oraş. Pentru îndeplinirea campaniei, pizzeria va plăti jumătate din preţul consumaţiei şi va încerca să determine clienţii să achite cealaltă jumătate.

Miss şi Mister. „Câştigătorii Oscarului E.G.B. 2006" au fost Alexandra Jifcovici din clasa a IX E şi Mihai Bocii din clasa a IX B. Întregul spectacol a captivat publicul, deosebit de numeros, care şi-a arătat interesul faţă de realizările liceenilor de la Colegiul „Elena Ghiba Birta".
Foto (Liviu Băeşanu)

Avem manageri la spitale

Concursul pentru ocuparea acestor posturi îi menţine la conducere pe vechii directori.

DIANA DUŢU
diana.dutu@informmedia.ro

Conducerea Spitalului Judeţean trebuie să găsească soluţii pentru a scăpa de cele 83,97 miliarde ROL datorie (Foto: Ştefan Matyaş)

Arad - Se ştie, spitalele din judeţul Arad au manageri stabiliţi prin concurs. Iată şi notele obţinute de ei, în ordine descrescătoare: 9,45 - Adrian Popa (Matern); 9,31 - Mirandolina Prişcă (Judeţean); 9,20 - Camelia Malea (Dezna); 9,03 - Carmen Lucuţa (Municipal); 8,93 - Carmen Ţolea (Sebiş); 8,88 - Ioan Sulea (Chişineu Criş); 8,78 - Adrian Nogea (Ineu); 8,76 - Mircea Halic (Gurahonţ); 8,50 - Victor Arsenie (Lipova); 8,37 - Raveca Nicoară (Sântana); 8,29 - Monica Pele (Mocrea). Cel de-al doilea candidat la şefia Centrului de Recuperare din Dezna, Iosana Căpraru, a obţinut 8,29.

Reamintim, dosarul Mariei Bâzdoacă (Căpâlnaş) a fost respins. De asemenea, Marinela Buzdugan, fost contabil-şef la Spitalul Judeţean, a fost eliminată din cursă cu toate că, iniţial, Comisia de Concurs de la Timişoara n-a avut nici o obiecţie la dosarul ei. Decizia eliminării aparţine Ministerului Sănătăţii, ca urmare a unei adrese trimise de Comitetul de conducere al Spitalului Judeţean (organism al cărui preşedinte este chiar contracandidata Marinelei Buzdugan, dr. Mirandolina Prişcă). Sesizarea are legătură cu implicarea contabilei în scandalul suspiciunii de fraudă comisă de fosta conducere a spitalului.

Aşteptăm rezultate!

Câştigătorii concursului pentru funcţia de manager de spital sunt, în cea mai mare parte, aceiaşi cu directorii interimari aflaţi până acum la conducerea acestor unităţi. (Excepţie fac spitalele din Lipova şi din Dezna.) Dacă ei au reuşit să convingă comisia de examinare că sunt cei mai buni, rămâne să-i convingă şi pe arădeni de acest lucru. Şi poate primul rezultat pe care îl aşteptăm de la ei este să scape spitalele de datorii, pentru ca ulterior, să se poată ocupa şi de investiţii. Cel mai dificil va fi, probabil, la Spitalul Judeţean, unde nivelul datoriilor era, la sfârşitul lunii octombrie 2006, de 83,97 miliarde ROL, adică aproape dublul datoriilor pe care Municipalul şi Maternul le au la un loc.

ADEVĂRUL ÎNTREABĂ: *„Ce părere aveţi că în tot Aradul vor rămâne doar opt gherete?"*

Gheretele care sunt acum la noi nu sunt conform standardelor UE şi probabil că, din această cauză, vor să le reducă. Iar cei care vor rămâne fără locuri de muncă îşi vor căuta în altă parte, care vor mai putea.
ŞANDOR MATE (22 ANI), STUDENT

După părerea mea, vor fi puţine pentru tot Aradul. E normal să existe o limitare, dar cred că sunt prea puţine. Luând în considerare populaţia Aradului şi chiar şi suprafaţa lui, sunt cam puţine.
RAUL CLEPCEA (30 ANI), PROFESOR

Nu mi se pare o idee foarte bună. Deoarece omul vrea să îşi cumpere un ziar şi cel mai uşor e să îl cumpere din colţul străzii de la gheretă. Iar gheretele care încurcă, dacă încurcă pe cineva, să fie mutate.
RADU DRĂGAN (20 ANI), STUDENT

Pe mine, sincer, nu mă încurcă cu absolut nimic şi cred că este bine cum este acum. După părerea mea, nu sunt în număr atât de mare, încât să fie exagerate. Iar cum vor să fie doar opt, cred că sunt prea puţine.
ARABELA BUGI (20 ANI), STUDENTĂ

Dacă în zona respectivă sunt prevăzute a nu mai fi gherete, noi nu prea avem ce să facem. Însă, dacă ar avea măcar o structură asemănătoare, să aibă măcar un aspect. Cu toate că acolo unii poate îşi câştigă pâinea.
EUGEN ONIŢA (50 ANI), FUNCŢIONAR

Cu merele-n straiţă

Lipova (R.B.) - Trei persoane au fost prinse de agenţii de poliţie furând din incinta unei ferme pomicole din Lipova. Este vorba de Traian Cârpaci, de 43 de ani, Zenovia Cârpaci, de 41 de ani şi Traian Cârpaci, de 20 de ani, toţi din Lipova. La percheziţie, s-a găsit asupra lor cantitatea de 245 kilograme de mere, pe care le-au sustras din livada fermei. Valoarea prejudiciului a fost estimată la 245 RON.

Dorea să plece...

Arad (A.C.) - Cu ocazia efectuării formalităţilor specifice, poliţiştii de frontieră de la punctul de lucru Turnu, au depistat-o pe Angelica B., de 28 ani, pe a cărei nume era eliberat un mandat de executare a pedepsei cu închisoare de nouă luni, pentru prostituţie. Femeia a fost predată echipei operative din cadrul IPJ Arad, în vederea luării măsurilor ce se impun.

Adjunct şef, nou

Arad (R.B.) - La sediul Inspectoratului Judeţean de Poliţie s-a desfăşurat examenul pentru ocuparea funcţiei vacante de adjunct şef al Secţiei de Poliţie nr. 1, Arad. În urma probelor de examinare susţinute, noul adjunct al şefului Secţiei de Poliţie nr. 1 Arad este comisar Romulus Bălc. Comisarul de poliţie a lucrat în structura Serviciului Poliţiei Transporturi Feroviare şi în Corpul de Control al IPJ Arad, desfăşurându-şi activitatea în cadrul Ministerului Administraţiei şi Internelor încă din anul 1990.

Încă şase miliarde pentru patinoar

Patinoarul şi-a făcut loc la rectificarea de buget, ce va fi supusă votului consilierilor.

ADRIANA BARBU
adriana.barbu@informmedia.ro

Arad - Departe de inaugurare, dar aproape de sume fabuloase. Este vorba de patinoarul pe care Primăria îl ridică în Subcetate şi care şi-a făcut loc la rectificarea de buget pe care consilierii locali sunt chemaţi să o voteze joi, în şedinţa ordinară CLM. Şi nu o singură dată, ci de două ori, în cadrul aceluiaşi proiect de hotărâre. O primă alocare bugetară vorbeşte de 34 de mii RON (340 de milioane). Câteva rânduri (de tabel) mai jos, o altă sumă propusă a fi alocată este de nu mai puţin de 546 de mii RON (5,4 miliarde lei vechi), bani care, probabil, vor fi luaţi din sumele alocate de Primărie pentru imobilele de la UTA (evidenţiate şi ele în rectificare), pe care executivul nu le mai poate cumpăra. Suma pentru care Primăria a semnat, iniţial, contractul pentru studiul tehnic şi ridicarea patinoarului în Subcetate cu firma din Budapesta (care trebuie să predea obiectivul la cheie în 20 decembrie) este de 31 de miliarde de lei vechi. În cadrul proiectului de rectificare de buget, executivul nu justifică în vreun fel alocarea celor aproape şase miliarde de lei vechi pentru patinoarul din Subcetate (adică nu specifică dacă suma vine să completeze sau nu bugetul alocat iniţial acestui obiectiv şi firmei din Budapesta). Cât priveşte lucrările, în Subcetate şantierul e în floare: se lucrează atât la patinoar, cât şi la parcare. La sumele puse în joc...

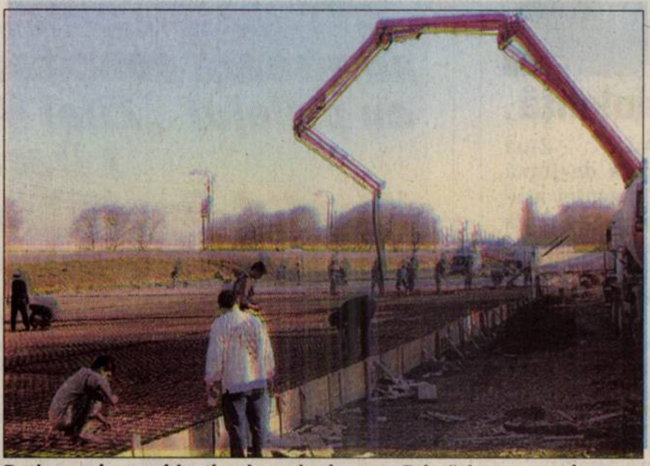

Patinoarul, un obiectiv vis-a-vis de care Primăria nu are de gând să facă nici un rabat (Foto. Ştefan Matyaş)

www.aradon.ro
Aici mai multe foto şi video
Download proiect rectificare buget
http://stiri.aradon.ro

Se stabilesc taxele locale

Arad (A.B.) - Arădenii îşi pot spune, de azi, părerea în privinţa cuantumului taxelor şi impozitelor locale pe care le vor plăti în 2007. Primăria a afişat la transparenţă decizională proiectul de hotărâre în care sunt prevăzute taxele pe care arădenii le vor avea de plătit la anul bugetului local, proiect în care este prevăzut şi cuantumul a nu mai puţin de 10 taxe speciale. Timp de 30 de zile, locuitorii oraşului pot comenta şi face propuneri vis-a-vis de proiectul de hotătâre, care va intra pe ordinea de zi a şedinţei CLM din decembrie sau ianuarie. Despre cât de mult vor creşte taxele locale comparativ cu anul acesta şi ce taxe noi ar trebui să plătească arădenii în 2007 veţi putea citi într-un număr viitor al ziarului nostru.

PE SCURT

- **În judeţ.** Senatorul PSD de Arad, Dan Ungureanu, a fost prezent sâmbătă, 25 noiembrie, la Pâncota pentru a sta de vorbă cu alegătorii. În acest context, senatorul social-democrat a discutat despre activitatea economică specifică a oraşului.

Banii lui Becali, la Arad

Arad (S.T.) - Pentru sediul de pe Tribunul Dobra Nr. 18-22, PNG Arad plăteşte chirie 310 euro pe lună. Banii vin direct de la Gigi Becali, însă la chirie se adaugă o serie de cheltuieli, pe care le plăteşte organizaţia. De exemplu, Helmut Duckadam a aflat cu stupoare că pentru perioada scursă de la inaugurarea sediului, mai puţin de o lună, trebuie să plătească pentru curent două milioane de lei! Lucru de natură să îl înfurie şi mai tare şi să îl facă să regrete faptul că l-a crezut pe primarul Gheorghe Falcă, pe care l-a sprijinit în campania electorală în schimbul promisiunii că va primi sediu.

Liga aleşilor

Arad (A.G.) - PC va organiza duminică, 3 decembrie, Liga Naţională a Primarilor şi Consilierilor Partidului Conservator, eveniment găzduit de Palatul Parlamentului. Tematica de lucru este „Aleşii locali ai Partidului Conservator – factori activi în efortul naţional de a realiza în România o administraţie publică de nivel european". Judeţul Arad va fi reprezentat de 18 delegaţi, conduşi de prim-vicepreşedintele Mircea Purcaru. „Vrem să demonstrăm că aleşii conservatori îşi respectă cuvântul dat şi angajamentele", a subliniat preşedintele PC Arad, Lia Ardelean.

Club. PNL Arad s-a întrunit aseară, la sediul partidului, pentru un club liberal. Cu această ocazie au fost prezenţi Tiberiu Novac, Doru Bogdan, conf. dr. Stelian Boia şi Vasile Dan, care au ţinut discursuri privind Marea Unire. „În cadrul unei şedinţe festive a organizaţiei municipale a PNL Arad, am dorit să subliniem importanţa pe care a avut-o Aradul în cadrul Unirii".

„E nevoie de o logică bipolară"

■ Valeriu Stoica, iniţiator al Platformei Liberale a răspuns întrebărilor redactorului nostru.

SIMION TODOCA
simion.todoca@informmedia.ro

Adevărul: ***D-le Valeriu Stoica, dacă nu veţi reuşi până la termenul propus să realizaţi ceea ce aţi numit recuperarea PNL, prin impunerea platformei liberale în şi prin PNL, veţi face alt partid ?***

Valeriu Stoica: Eu fac diferenţă între scenariile posibile şi acţiunea politică. Deocamdată, acţiunea noastră politică este concentrată în sensul recuperării PNL. Până când nu epuizăm această etapă, nu putem trece la un alt scenariu, pentru că asta ar însemna să ne fragilizăm acţiunea politică. Cât timp avem acest obiectiv de atins, nu ne gândim la nici un scenariu secundar.

Adevărul: ***Daţi-mi voie să nu vă cred, pentru că întotdeauna aţi făcut calcule pe termen lung.***

Valeriu Stoica: Aceasta nu înseamnă că aceste planuri trebuie devoalate înainte de a fi necesară devoalarea lor. Dacă nu vom reuşi să ne atingem în timp util obiectivul, fără îndoială că vom trece la aplicarea altui plan. El există, este gândit, dar este prematur să-l discutăm.

Bogdan Olteanu a fost un student mediocru

Adevărul: ***Bogdan Olteanu spunea că veţi face un alt partid, pentru a negocia de pe alte poziţii, inclusiv revenirea, prin fuziune, în PNL, după modelul multelor ruperi şi reveniri liberale.***

Valeriu Stoica: Domnul Bogdan Olteanu a fost studentul meu. A fost un student mediocru. Nu mă miră că şi acum are în politică o înţelegere mediocră a lucrurilor. Nu îşi poate depăşi condiţia. Ca urmare, opiniile sale nu sunt relevante.

Adevărul: ***Conform politologilor, vremea partidelor istorice a trecut. Sunteţi de acord cu aceasta?***

Valeriu Stoica: Aţi pus o problemă foarte importantă. România este singura ţară fost comunistă din centrul şi estul Europei în care au fost reinventate partidele istorice. Care este semnificaţia acestei experienţe? Primul răspuns pe care l-am dat în 1990, când am devenit membru PNL, a fost că România, reinventând partidele istorice, are şansa de a reinnoda tradiţia vieţii politice democratice din perioada interbelică şi din cea antebelică. Din acest punct de vedere, reinventarea partidelor istorice a fost un lucru bun. Problema este cum au fructificat partidele istorice această şansă a continuităţii. La început, partidele istorice, PNŢ, PNL şi PSDR au lăsat impresia că nu înţeleg în ce perioadă istorică se află, pentru că au reluat o competiţie care ţinea de trecut. Competiţia dintre PNŢ şi PNL a dominat perioada interbelică. După 1990, o asemenea competiţie nu numai că era inutilă, era dăunătoare. În fond, pe partea stângă era un foarte mare partid. Reacţia firească a forţelor de dreapta ar fi fost să nu intre într-o competiţie, ci să se unească, pentru a lupta cu stânga.

Unificarea forţelor de dreapta nu este o toană

Adevărul: ***Înţeleg că acum situaţia ar fi similară, PPE fiind o soluţie. Radu Vasile a chiar a înfiinţat Partidul Popular. De ce nu avut succes?***

Valeriu Stoica: Pentru că Radu Vasile a făcut un partid popular prin ruptură, nu prin unificare. Ideea unui partid popular prin unificare s-a pus în 2002 şi după aceea în 2004. Înainte de 2002 nu a existat un proiect politic coerent de unificare a forţelor de centru-dreapta. Primul proiect a fost acela al lui Corneliu Coposu, proiectul Convenţiei Democrate. Din păcate, Convenţia Democrată nu s-a transformat în partid. În loc să se creeze o forţă politică pentru mai multe cicluri electorale, Convenţia şi-a epuizat forţa când se afla la guvernare. Aşadar, prima şansă de unificare a fost ratată de PNŢCD. A doua şansă a fost Alianţa D.A. Din păcate, de această dată PNL a ratat şansa, pentru că în loc să continue proiectul de unificare, l-a blocat. Acum se pune problema ca Platforma Liberală să preia acest proiect de unificare, să găsească partenerii fireşti şi să construiască în parteneriat acest proiect. Unificarea forţelor de dreapta nu este o toană, ci o necesitate, pentru că orice sistem democratic are nevoie de o logică bipolară, fie că este vorba despre două partide mari, fie că este vorba despre coaliţii.

CARTE DE VIZITĂ

Valeriu Stoica
Data naşterii: 1 octombrie 1953
Studii: Facultatea de Drept Universitatea Bucureşti
Activitate politică: feb 2000- preşedinte PNL; 1996-2000 Ministrul Justiţiei; prezent- iniţiator platforma de relansare a PNL

UNA, ALTA

Bine că vine vacanţa peste UTA!

TRISTAN MIHUŢA
tristan.mihuta@informmedia.ro

Duminică, la finalul meciului de fotbal UTA-Universitatea Craiova, am avut o singură satisfacţie - aceea că ne-am trecut în cont trei puncte şi, poate, că i-am dat peste nas acestui Mititelu care revendică pentru clubul oltean numele de campioană a provinciei, uitând că pe vremea când la Arad se juca fotbal, olteni săi înfigeau cuţitul în prima minge pe care au văzut-o, crezând că-i lubeniţă. • Altfel, UTA s-a chinuit cum o face de vreo opt-nouă etape, practicând un joc steril, fără nici un orizont. Bine că e aci returul, că vine o perioadă în care se pot face noi achiziţii, fiindcă fără să ne întărim în toate liniile, dar mai cu seamă în cea mediană, ne paşte pericolul de a retrograda. În vară, am adunat ce s-a nimerit şi ce s-a putut, acum e vremea să adunăm şi jucători de bună calitate. • Era să uit, am mai avut o bucurie - aceea de a-l vedea pe îngomatul Marian Iancu, împreună cu tipii cu ceafă groasă din suita sa (şi mai) negru de supărare că Poli a fost umilită de Vasluiul lui Porumboiu. Mai mult, Iancu era supărat pe tuşieri, aşa cum am fost noi la meciul de la Timişoara. Există o vorbă: ce ţie nu-ţi place, altuia nu-i face, de care Iancu fie n-a aflat, fie a crezut că poate face abstracţie. • De starea de sănătate a lui Tăriceanu s-au interesat premierul Franţei, alte oficialităţi din Hexagon, dar Traian Băsescu n-a catadicsit să-i dea un telefon, că nu-i mult. Cică, ce, aia-i operaţie?! Poate că, într-adevăr, nu se compară cu una pe cord, dar manualul de bune maniere spune că se cuvenea ca preşedintele Băsescu să fie curtenitor. Să fi uitat dumnealui acel manual pe vapor sau chiar la şcoala de marinari? Probabil.

Cu fiecare zi ce trece mi se întăreşte convingerea că acest Cristian Boureanu, cel din coasta lui Theodor Stolojan, vorbeşte cam mult pentru vârsta sa, o vârstă la care se cuvine mai mult să taci, să asculţi şi să gândeşti. Greşesc? • Ce-aţi spune dacă la Congresul PSD, care va avea loc curând, bătrânul Ion Iliescu îşi va lua revanşa în faţa lui Mircea Geoană? Imposibil n-ar fi. Nu-l lasă doamna Nina să mai candideze? Ei, aş! Nea Nelu s-a însurat întâi cu politica şi abia apoi cu dumneaei. Şi apoi, lecturând componenţa listei cu delegaţi al PSD Arad la Congres, cutez să spun că mai toţi l-ar vota mai repede pe Iliescu, decât pe Geoană, care nu reuşeşte să convingă pe cineva că e chiar bărbat de bărbat. • Aradul este judeţ de mâna a doua sau a treia în viziunea lui Stolojan, aşa că acesta i-a trimis aici pe Stoica şi Boureanu. La aşa judeţ, aşa (des)consideraţie, nu?

Aspecte culturale, în dezbatere

Italia (A.G.) - Senatorul Aurel Ardelean este prezent în această perioadă la Reuniunea Biroului Comisiei pentru Educaţie, Comunicaţii şi Cultură a Comisiei Europene, care se desfăşoară în Italia. Cu această ocazie se vor dezbate aspecte privind: avizul Adunării Parlamentare a Francofoniei, referitor la Somme-ul desfăşurat în cursul acestui an la Bucureşti cu tema „Francofonia spre societatea informaţiei, cunoaşterii prin educaţie pentru toţi", apreciat ca fiind foarte reuşit prin problematica abordată. În cadrul întâlnirii se dezbate şi Convenţia privind „Diversitatea conţinuturilor culturale şi a expresiilor artistice". Senatorul Aurel Ardelean prezintă, în această împrejurare, punctul de vedere al Secţiunii Române a Francofoniei, privind „Coexistenţa pacifistă a libertăţilor, culturilor şi religiilor".

Aurel Ardelean
(Foto: Şt. Matyaş)

Fără violenţă

Arad (A.G.) - Ziua internaţională de luptă împotriva violenţei asupra femeii a fost marcată de tineretul social-democrat arădean printr-o manifestare în ziua de 25 noiembrie la sediul din Arad, Bulevardul Revoluţiei nr. 74. Parlamentarii PSD arădeni au examinat măsuri legislative în domeniul combaterii violenţei asupra femeii.

UNIVERSITATEA DE VEST „VASILE GOLDIŞ" ARAD

Senatul Universităţii de Vest „Vasile Goldiş" din Arad

adresează concitadinilor noştri felicitări cu prilejul „Zilei Naţionale a României - 1 Decembrie".
Vineri, 1 Decembrie 2006, sunt deschise pentru public între orele 10-16: Muzeul Memorial „Vasile Goldiş" (str. V. Goldiş nr. 6) şi Colecţia de Artă Doina şi Baruţu Arghezi (Bd. Revoluţiei nr. 85).

(R-70802)

RECLAMĂ

PE SCURT

● **Priorităţi.** Îmbunătăţirea relaţiilor cu statele africane şi cu aliaţii din Europa de Est şi sporirea eficienţei reprezintă priorităţile anului 2007, a declarat comandantul Forţelor Aeriene americane din Europa. Comandamentul intenţionează să extindă perioada de instruire în statele est-europene, în special în România şi Bulgaria.

Desemnată oficial

Paris (MF) - Segolene Royal a fost desemnată oficială, la Paris, candidatul Partidului Socialist francez la alegerile prezidenţiale din 2007, devenind astfel prima femeie care are o şansă reală de a ajunge preşedinte al Republicii Franceze. Aleasă la 16 noiembrie cu 60,65% din voturile membrilor partidului, ea a fost învestită oficial în cadrul unui congres extraordinar al Partidului Socialist, la care au participat circa 1.300 de delegaţi. Candidata a fost ovaţionată îndelung de participanţi, înainte de a lua loc alături de Giorgios Papandreu, preşedintele Internaţionalei Socialiste. Royal conduce în sondajele de opinie în faţa favoritului dreptei, preşedintele partidului de guvernământ UMP, Nicolas Sarkozy.

Segolene Royal (Foto: EPA)

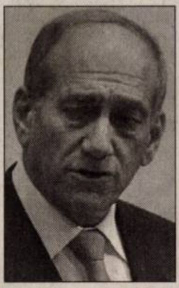

Ehud Olmert (Foto: EPA)

Schimb avantajos

Sde Boker (MF) - Israelul este dispus să elibereze mulţi deţinuţi palestinieni, chiar şi dintre cei care ispăşesc pedepse lungi cu închisoarea, în schimbul eliberării caporalului Gilad Shalit, răpit în luna iunie, a declarat ieri premierul Ehud Olmert. „Pentru a obţine eliberarea lui Gilad Shalit, guvernul israelian este dispus să elibereze mulţi deţinuţi palestinieni, chiar şi dintre cei care ispăşesc pedepse lungi cu închisoarea", a afirmat Olmert. El a adăugat că Israelul s-ar putea retrage din mai multe teritorii palestiniene, în schimbul păcii. „Suntem pregătiţi să ne retragem din mai multe teritorii în schimbul păcii cu palestinienii", a precizat el.

La al doilea proces

Bagdad (MF) - Saddam Hussein şi şase dintre foştii săi comandanţi au revenit, ieri, într-un tribunal din Bagdad, unde sunt judecaţi pentru crime împotriva umanităţii, comise în timpul unei campanii militare împotriva etnicilor kurzi, la sfârşitul anilor '80.

Fostul dictator irakian, care a fost deja condamnat la moarte într-un alt caz, pentru rolul său în uciderea a 148 de şiiţi în 1982, la Dujail, a avut ultima înfăţişare în faţa tribunalului la 8 noiembrie.

O parte dintre avocaţii săi au fost prezenţi la şedinţa de judecată, însă principalul apărător al lui Saddam, Khalil al-Dulaimi, a lipsit. Echipa apărării a boicotat sesiunile precedente ale procesului.

Potrivit procurorilor, campania Anfal împotriva kurzilor a inclus folosirea pe scară largă a armelor chimice, omorând peste 180.000 de persoane şi distrugând sute de sate. Saddam şi un alt inculpat sunt acuzaţi de genocid.

Saddam Hussein (Foto: EPA)

Viitorul NATO, discutat la Riga

■ Summitul NATO, care începe azi la Riga, este primul organizat pe teritoriul fostei URSS.

Riga (MF) - Dezbaterea fundamentală privind viitorul NATO va figura şi pe agenda summitului de la Riga, unde discuţiile vor fi purtate între susţinătorii transformării Alianţei într-o organizaţie mondială şi cei ai menţinerii sale ca alianţă militară transatlantică.

Înaintea reuniunii de azi şi mâine a liderilor din cele 26 de ţări aliate, secretarul general al NATO, Jaap de Hoop Scheffer, a pledat pentru adaptarea organizaţiei la noile ameninţări globale care îi vizează pe membrii acesteia.

Prag simbolic

Alianţă creată în timpul războiului rece, pentru a face faţă ameninţării sovietice, NATO organizează pentru prima dată un summit pe teritoriul fostei Uniuni Sovietice, decizie apreciată de ţările baltice, încă îngrijorate pentru securitatea lor.

„Acum ceva vreme, tancurile sovietice mergeau pe aceste străzi; organizăm acest summit pentru ca acest lucru să nu se mai întâmple niciodată", a declarat preşedintele Letoniei, Vaira Vike-Freiberga.

Liderii alianţei s-au mai întâlnit pe teritoriul fostului bloc comunist - summitul din 2002 a avut loc la Praga -, dar în acest an reuniunea are loc la numai câteva zeci de kilometri de graniţa Rusiei.

În pofida diferenţelor dintre ele, în principal de ordin lingvistic, cele trei ţări baltice - Lituania, Letonia şi Estonia - au în comun experienţa anexării sovietice, de la sfârşitul celui de-al Doilea Război Mondial până în 1991. Pentru liderii lor, summitul va marca un prag simbolic în istoria lor.

După destrămarea URSS, cele trei republici, redevenite independente, au trecut la economia de piaţă şi s-au apropiat de NATO şi UE, devenind membre ale celor două organizaţii în 2004.

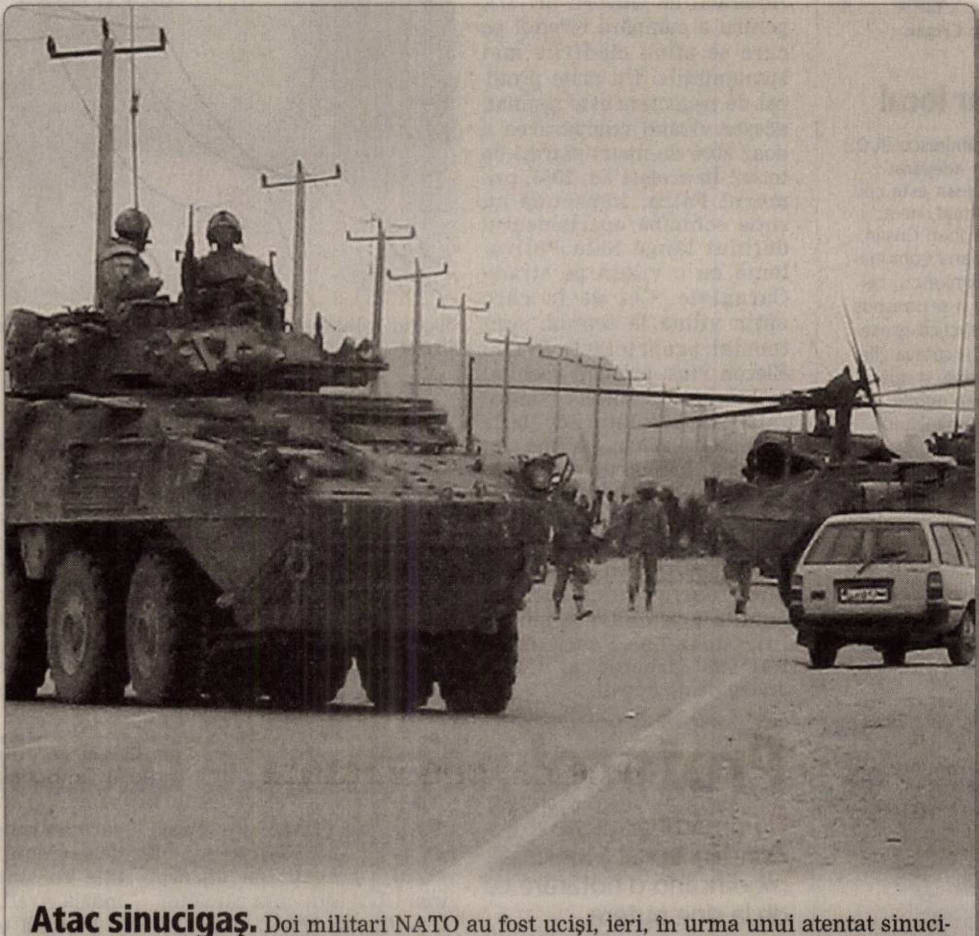

Atac sinucigaş. Doi militari NATO au fost ucişi, ieri, în urma unui atentat sinucigaş comis în apropiere de Kandahar, în sudul Afganistanului. Acest atac sinucigaş este al doilea de acest gen comis în ultimele 24 de ore în Afganistan. Duminică, 15 afgani au fost ucişi în urma unui atac sinucigaş în sud-estul ţării. (Foto: EPA)

Eşec

Tampere (MF) - Ultimele discuţii care s-au desfăşurat ieri, în Finlanda, între Uniunea Europeană şi Turcia în dosarul cipriot s-au soldat cu un eşec, a anunţat ministrul finlandez al Afacerilor Externe, Erkki Tuomioja.

„Nu s-a putut ajunge la un acord", a declarat ministrul finlandez, a cărui ţară deţine preşedinţia semestrială a UE.

Tuomioja a făcut această afirmaţie la Tampere, înaintea unei reuniuni Euromed a miniştrilor Afacerilor Externe din cadrul UE cu omologii lor din regiunea mediteraneană.

Finlanda a prezentat la sfârşitul lui septembrie un plan ce viza reluarea comerţului direct între UE şi comunitatea cipriotă turcă, din nordul insulei divizate, şi obţinerea în schimb a acordului Turciei privind deschiderea porturilor şi aeroporturilor sale pentru navele şi avioanele cipriote greceşti.

Turcia a semnat în iulie 2005 un protocol care extinde uniunea vamală cu Uniunea Europeană şi în cazul celor zece state care au aderat la blocul comunitar în 2004.

Ankara refuză, însă, să aplice protocolul în cazul ciprioţilor greci, solicitând în prealabil ridicarea embargoului impus Republicii turce a Ciprului de Nord.

Orban, audiat de Comisia PE

■ Ludovic Orban îşi propune să sprijine multilingvismul inclusiv prin subtitrarea filmelor.

Bucureşti (MF) - Comisarul european desemnat de România, Leonard Orban, a declarat, ieri, în timpul audierilor din cadrul Comisiei pentru educaţie şi cultură a PE, că, dacă va fi confirmat în funcţie, va sprijini multilingvismul, inclusiv prin promovarea subtitrării filmelor şi a învăţării cât mai multor limbi.

Orban a spus că îşi propune ca în 2007 să organizeze o reuniune la nivel înalt, la care să participe şi intelectuali de marcă, al cărei scop să fie stabilirea liniilor de acţiune europene în domeniul multicultural şi al multilingvismului.

Linii directoare

Tot pentru 2007, Orban şi-a propus o reuniune inter-ministerială la nivel UE în care să se stabilească liniile directoare pentru ca, în 2008, să se elaboreze un nou plan de acţiune pentru domeniul multilingvismului.

El a spus că va sprijini implementarea politicilor UE prin care este susţinută învăţarea limbilor străine. El a susţinut şi necesitatea calităţii traducerilor la nivelul instituţiilor UE şi a menţinerii costurilor acestor traduceri la un nivel optim.

„*E un portofoliu important, este vorba de 15% din funcţionarii CE, 3.400 de oameni.*"

LUDOVIC ORBAN

Orban a menţionat posibilitatea unei acţiuni legate de promovarea subtitrării filmelor, la nivel UE, pentru protejarea limbilor în care acestea sunt vorbite.

El s-a declarat foarte mulţumit de faptul că preşedintele CE, Jose Barroso, i-a atribuit domeniul multilingvismului, pe care îl consideră extrem de important, şi s-a angajat să contribuie cu toate eforturile la succesul proiectului UE legat de anul 2008 - an al dialogului intercultural.

Vizită riscantă

■ Prima vizită a Papei Benedict într-o ţară musulmană, în condiţii de securitate drastică.

Vatican (MF) - Papa Benedict al XVI-lea, apărător al identităţii creştine a Europei, începe azi o vizită considerată riscantă în Turcia musulmană, la 11 săptămâni după o polemică provocată de declaraţiile sale privind islamul, comentează AFP.

Toate etapele vizitei de patru zile - prima efectuată de Benedict al XVI-lea într-o ţară musulmană - se vor desfăşura în condiţii de securitate drastică.

Întâlnire la vârf

Suveranul Pontif vine în Turcia pentru o întâlnire la vârf, la Istanbul, cu patriarhul de Constantinopole, Bartolomeu I, reprezentant spiritual al ortodocşilor. Cei doi vor face publică o declaraţie comună, pentru a sublinia voinţa de reconciliere între cele două Biserici creştine.

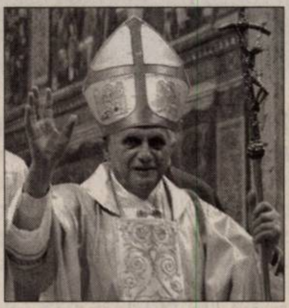

Papa Benedict al XVI-lea (Foto: EPA)

La 11 săptămâni după discursul Papei de la Regensburg, în care a asimilat aparent islamul şi violenţa, atenţia va fi îndreptată mai degrabă asupra mesajului său către musulmani.

Benedict al XVI-lea a explicat ulterior că a fost înţeles greşit şi şi-a exprimat în repetate rânduri ataşamentul faţă de dialogul cu islamul.

În această situaţie, va fi dificil pentru Suveranul Pontif să abordeze tema libertăţii religioase pentru minorităţile creştine din ţările musulmane.

ADEVĂRUL Cotidian independent Arad

MARE Publicitate: 08.00-19.00 Tel: 280904

MICA Publicitate: 08.00-19.00 Tel:210775

Preluarea anunţurilor pentru următoarea zi se face până la ora 16.00

După ora 13 se percepe TAXĂ DE URGENŢĂ

PE SCURT

• **Pomenire.** Duminică, în cadrul slujbelor ţinute în Sfintele Biserici din zona Beliului, localitate în care s-a prăbuşit MIG-ul militar apaţinând unităţii din Câmpia Turzii, preoţii l-au pomenit pe pilotul aparatului. Este vorba despre eroul căpitan comandor Dan Andrei Ghica, cel care s-a străduit ca avionul să ocolească localitatea, sacrificându-şi propria viaţă. Dan Andrei Ghica va fi făcut cetăţean de onoare al Beliului.

Iresponsabilitate

Beliu (R.D.) - „Gândiţi-vă ce s-ar fi întâmplat dacă MIG-ul ar fi căzut peste benzinăria din Beliu, nu la marginea localităţii. S-ar fi întâmplat o mare tragedie, pentru că benzinăria a fost construită în curtea liceului şi la acea oră erau sute de copii la şcoală" - i-a îndemnat preotul din Tăgădău (localitate învecinată cu Beliu) pe enoriaşi la slujba de duminică. Faţa bisericească a condamnat, astfel, decizia autorităţilor de a permite construirea de „adevărate bombe" în centrul localităţilor şi mai ales în preajma şcolilor. Din păcate asemenea decizii sunt multe, mărturie stând şi benzinăria construită de curând la piciorul podului din Micălaca, lângă blocuri.

Ioan Crişan

Ziar local

Vladimirescu (R.D.) - Un adevărat cetăţean este cel informat, ne-a spus Ioan Crişan, primarul comunei Vladimirescu, cel care a şi transpus în practică spusele. Cu câteva zile în urmă, a apărut primul număr al săptămânalului „Vladimirescu", ziar apolitic din care locuitorii comunei vor putea afla despre activitatea Primăriei şi a Consiliului Local.

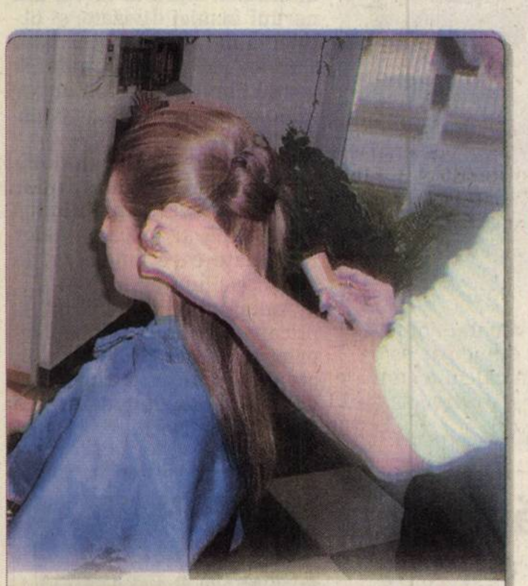

Pregătiri pentru frumuseţe. Toamna, odată cu începerea cursurilor, au loc şi tot felul de baluri ale bobocilor, la liceu, facultăţi etc. Şi pentru ca totul să fie ca la carte, boboacele, în special, apelează la serviciile unor specialişti. La fel s-a întâmplat şi cu boboacele de la Grupul Şcolar din Chişineu-Criş, care au fost aranjate, în corpore, înainte de începerea Cârcobalului, de către un salon de înfrumuseţare profesionist. (Foto: Dorel Gomoi)

Avocată, arestată

Arad (R.D.) - O parte dintre avocaţii arădeni a fost revoltată pentru că avocata Flavia Şaitiş, fostă judecătoare, a fost arestată, în cursul zilei de joi, 23 noiembrie, direct din sala de judecată, fiind condusă la Penitenciarul cu regim de Maximă Siguranţă Arad aşa cum era îmbrăcată, în robă. Reamintim că Flavia Şaitiş a fost condamnată de către Curtea de Apel Craiova, pentru trafic de influenţă, la doi ani de închisoare cu executare, hotărârea finală fiind luată, miercuri 22 noiembrie, de către judecătorii de la Înalta Curte de Casaţie şi Justiţie. Cunoscătorii fenomenului juridic susţin că s-a procedat corect, mandatul de arestare intrând în vigoare imediat după pronunţarea sentinţei. Mai mult, se vorbeşte că Flavia Şaitiş a ştiut de sentinţă, avocata fiind prezentă, miercuri, la Bucureşti, la proces.

Fapte ascunse în afacerea FZ

O seamă de coincidenţe nu fac decât să ne arate că primarul este implicat în acest dosar.

Arad (A.O.) - Revenim la întrebarea privind motivul venirii procurorilor DNA la Arad şi încercăm un răspuns mai larg.

SC Elecon Plus SRL Arad a cumpărat în 2005 clădirile fabricii de zahăr vechi, cu aproximativ 500 de mii de euro. Ulterior, proprietarii Elecon demarează negocierile cu Primăria Arad, pe baza Hotărârii de Guvern nr. 577, pentru a cumpăra terenul pe care se aflau clădirile mai sus amintite. Un prim protocol de negociere este semnat, acesta vizând cumpărarea a doar 6000 de metri pătraţi de teren! În acelaşi an, 2005, primarul Falcă, împreună cu soţia schimbă apartamentul deţinut lângă Sala Polivalentă cu o viluţă pe strada Caragiale. Cei de la care obţin viluţa la schimb sunt tocmai proprietarii firmei Elecon Plus, prieteni vechi ai primarului şi viitori cumpărători ai pământurilor de la fabrica de zahăr. În fine, tot în 2005, primarul pleacă în concediu de odihnă însoţit de familia Vasil, soţul fiind unul dintre proprietarii SC Elecon Plus. Sosirea în Arad este una foarte dulce pentru familia prietenilor primarului, doamna Vasil fiind numită director al Casei Judeţene de Pensii...

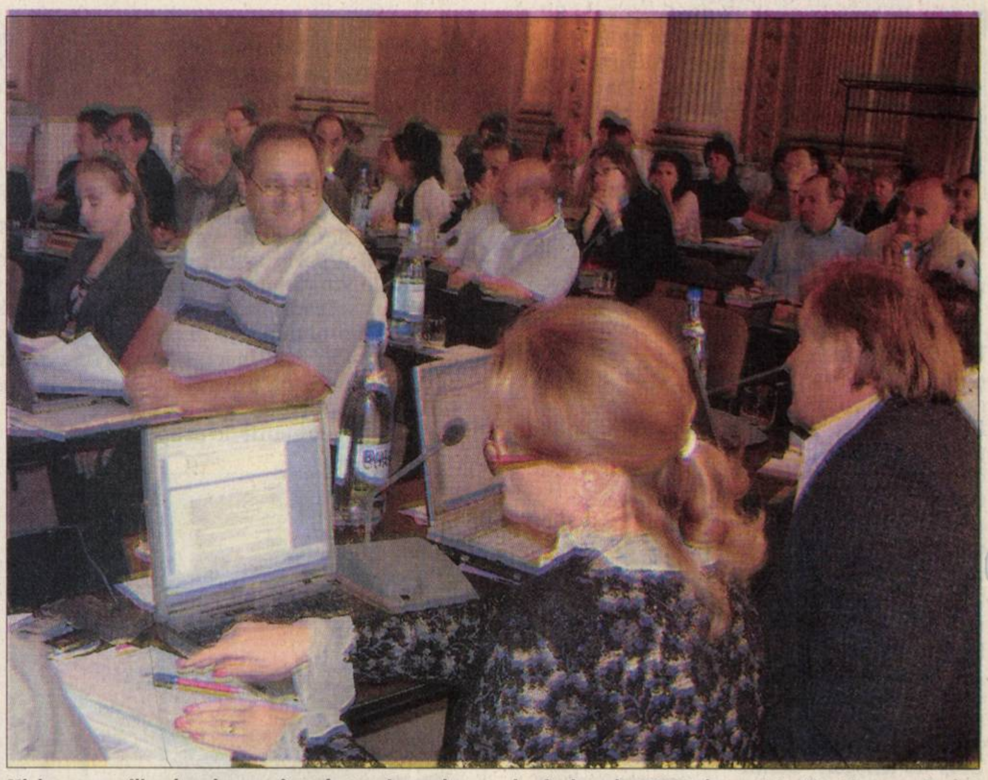

Nici un consilier local nu a întrebat primarul cum de, în loc de 6000 de metri pătraţi s-au vândut 52000 (Foto: Ştefan Matyaş)

Târziu în toamnă (nu se ştie de ce!) se renunţă la negocierea celor şase mii de metri pătraţi şi se reiau negocierile. De această dată pentru 52000 de metri pătraţi (!), pe care Primăria Arad şi firma Elecon susţin că i-ar fi avut fabrica veche de zahăr. Cum s-a ajuns ca în loc de 6000 de metri pătraţi să se negocieze 52.000 e o chestiune căreia nu-i putem da noi răspunsul. Şi ştim că nici terenurile fabricii nu s-au înmulţit peste noapte! Primarul îl trimite pe Dekany în locul său la negocieri. Vicele obţine un preţ de 16 euro plus TVA pentru un metru pătrat de teren luând în serios un banal calcul pe care l-a prezentat unul dintre membrii comisiei de negociere. La vremea respectivă, agenţii imobiliari apreciau preţul din zonă ca fiind aproximativ 50 de euro pe metru pătrat. În ianuarie, primarul iniţiază un proiect de hotărâre care, votat, avea să aprobe procesul-verbal de negociere. Urma ca, în luna februarie, să fie încheiat contractul de vânzare-cumpărare, adică la 60 de zile după încheierea negocierilor. Primăria nu mai aştepta decât banii, aproape un milion de euro.

Protocol neştiut de consilieri

Primarul ocoleşte Consiliul Local Municipal, modificând o hotărâre cu de la sine putere.

Arad (A.O.) - Se pare însă că Gheorghe Falcă nu aştepta atât de tare milionul de euro... Şi, când spunem asta, ne uităm la un document semnat de primar la doar patru zile după şedinţa CLM din ianuarie, care-i infirmă declaraţiile făcute la ieşirea din biroul procurorilor DNA: „Eu n-am avut nici o implicare. Doar că am promovat proiectul de hotărâre". Da, l-a promovat în CLM însă, ulterior, l-a modificat fără acordul consilierilor. Ceea ce, din câte ştim, e cam „putred"!, pentru că nu poţi modifica o hotărâre de Consiliu decât printr-o altă hotărâre a aceluiaşi for.

Cum au modificat primarul şi subordonaţii săi decizia CLM e simplu. Au schimbat ultimul paragraf, care spunea că actul de vânzare-cumpărare va fi semnat în 60 de zile de la data negocierii (5 decembrie 2005) şi au scris: „Contractul de vânzare-cumpărare se va încheia în maxim 15 zile de la avizarea de către OCPI a lucrării cadastrale de identificare şi parcelare a terenului care face obiectul prezentului proces verbal". Astfel, cei de la Elecon au obţinut timpul necesar pentru a găsi cumpărători la teren. Apoi, când i-au găsit pe cei din Timişoara, au primit de la aceştia un avans, au încheiat contractul de vânzare-cumpărare cu Primăria (trecuseră deja nu 60 de zile, ci şase luni!) şi au achitat toţi banii datoraţi Executivului. După asta au primit restul de două milioane de euro. Câştig, nu glumă! Iar Falcă tot pe a lui o susţine: că preţul e corect. Dar cu ocolirea CLM-ului cum rămâne?

***

Procurorii DNA, aşa cum reiese din discuţiile pe care le-am avut cu diverşi consilieri care au fost interogaţi, au în vizor toate aceste aspecte. În sensul că nu doar afacerea cu terenurile fabricii de zahăr este supusă anchetei, ci întreaga ţesătură de relaţii ale primarului, acţiunile acestuia şi ale diverşilor prieteni ai acestuia care au reuşit să izbândească de-a dreptul superb în afacerile cu statul, în speţă Primăria Arad.

Punând tot timpul pe alţii să semneze în locul său, atunci când a fost vorba de lucruri sensibile care aveau directă legătură cu dumnealui, primarul a crezut că se „scoate" curat. Ei bine, în privinţa vânzării terenului de 5,2 hectare i se dovedeşte acum implicarea. O dovedeşte protocolul din 23 ianuarie 2006, în ciuda tuturor declaraţiilor sale.

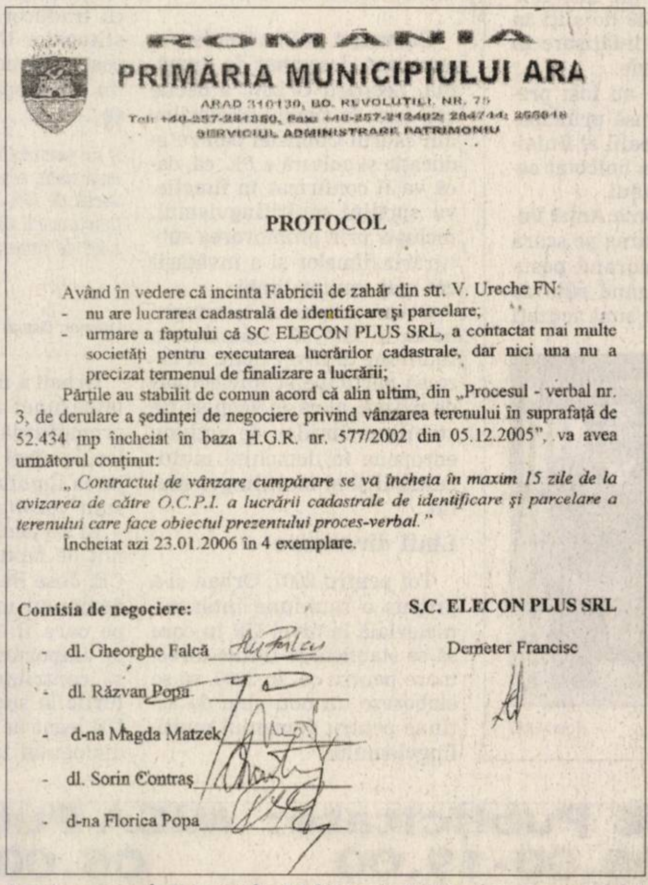

ROMÂNIA
PRIMĂRIA MUNICIPIULUI ARA
ARAD 310130, BD. REVOLUŢIEI, NR. 75
Tel: +40-257-281850, Fax: +40-257-212402; 284744; 255018
SERVICIUL ADMINISTRARE PATRIMONIU

PROTOCOL

Având în vedere că incinta Fabricii de zahăr din str. V. Ureche FN:
- nu are lucrarea cadastrală de identificare şi parcelare;
- urmare a faptului că SC ELECON PLUS SRL, a contactat mai multe societăţi pentru executarea lucrărilor cadastrale, dar nici una nu a precizat termenul de finalizare a lucrării;

Părţile au stabilit de comun acord că alin ultim, din „Procesul - verbal nr. 3, de derulare a şedinţei de negociere privind vânzarea terenului în suprafaţă de 52.434 mp încheiat în baza H.G.R. nr. 577/2002 din 05.12.2005", va avea următorul conţinut:

„ *Contractul de vânzare cumpărare se va încheia în maxim 15 zile de la avizarea de către O.C.P.I. a lucrării cadastrale de identificare şi parcelare a terenului care face obiectul prezentului proces-verbal.* "

Încheiat azi 23.01.2006 în 4 exemplare.

Comisia de negociere:
- dl. Gheorghe Falcă
- dl. Răzvan Popa
- d-na Magda Matzek
- dl. Sorin Contraş
- d-na Florica Popa

S.C. ELECON PLUS SRL
Demeter Francisc

Acest protocol, semnat în 23 ianuarie 2006, demonstrează că Falcă n-a fost străin de mersul vânzării terenurilor fabricii de zahăr

Poziţia Executivului

Arad (A.O.) - Poziţia oficială a Primăriei Arad, postată pe site-ul acesteia, nu face referire decât la preţul terenului, nicidecum la întregul mers al tranzacţiei. Cu atât mai mult la protocolul semnat de primar, fără ştiinţa CLM! Noi nu facem decât să publicăm poziţia Executivului, pe care am rezumat-o: „Începând cu data de 30 iunie 2005, Elecon a depus la Primăria Arad mai multe cereri pentru cumpărarea terenului aferent acestor active, din incinta fostei Fabrici de Zahăr, în suprafaţă totală de 52.434 mp.

Comisia de negociere - având în componenţă reprezentanţi ai Executivului, invitaţi fiind preşedinţii comisiilor Consiliului Local Municipal – a făcut o analiză a valorii terenului.

Deşi preţul rezultat din aplicarea criteriilor prevăzute în HGR 577/2002, a fost de 13 euro/mp, Comisia a negociat vânzarea terenului la preţul de 16 euro/mp, plus TVA, faţă de 10 euro/mp, plus TVA cu cât s-a vândut, în aprilie 2004, terenul, în suprafaţă de 5.874 mp, aflat în aceeaşi incintă.

Toate acestea ne îndreptăţesc să considerăm, cu deplin temei că Hotărârea CLM prin care s-a aprobat această tranzacţie este perfect legală".

PE SCURT

• **Fonduri.** Printr-un ordin al ministrului agriculturii, judeţului Arad i-a fost alocată pentru susţinerea achiziţiei de animale de reproducţie suma de 493.501 RON. 327.711 lei vor fi folosiţi pentru sprijinirea achiziţiei de juninci din rase de lapte, mixte sau carne şi 165.790 pentru achiziţii de berbeci/ţapi şi tineret caprin.

Subvenţii pentru animale

■ Ultima săptămână pentru depunerea dosarelor la Direcţia Agricolă.

Arad (G.K.) - Fermierii care vor să-şi cumpere vaci, oi sau capre de rasă vor primi subvenţii pentru a acoperi 25%-50% din preţ, în funcţie de numărul de animale cumpărate, de la 3 până la 50 de exemplare. Una din condiţiile pentru ca persoanele fizice să beneficieze de acest sprijin, este să fi absolvit o formă de pregătire profesională sau un curs de specialitate în domeniu. Suma alocată judeţului Arad pentru acordarea sprijinului este de 493.501 lei.

Ultima zi pentru depunerea dosarelor este 5 decembrie

AVRAM FLUIERAŞ

„Data de 5 decembrie 2006 este termenul limită pentru depunerea cererilor pentru a primi bani de la Guvern pentru achiziţionarea de animale de rasă. Dosarele se depun la sediul Direcţiei pentru Agricultură şi Dezvoltarea Rurală", spune directorul executiv Avram Fluieraş. Sprijinul financiar se acordă în ordinea depunerii cererilor. Un solicitant poate depune o singură cerere pentru o singură specie şi o singură rasă de animale. Plata sprijinului financiar se efectuează până la data de 31 decembrie 2006, prin DADR Arad.

Ca să ia banii, crescătorii de animale de reproducţie trebuie să se grăbească (Foto: Şt. M.)

ACTE NECESARE

- cerere;
- diploma de studii sau atestatul cursurilor de specialitate;
- copie de pe factura de achiziţie, de pe certificatele de origine a animalelor;
- documentul care atestă plata diferenţei dintre valoarea facturii şi valoarea susţinerii de la buget;
- alte acte.

Consultanţă

Bucureşti (D.S.) - Guvernul român şi ungar au convenit asupra extinderii colaborării între cele două ministere ale agriculturii, dată fiind experienţa Ungariei în ceea ce priveşte impactul aderării asupra agriculturii. La şedinţa comună a guvernelor celor două ţări s-au stabilit principale teme ale viitoarei colaborări. În primul rând, specialiştii din Ministerul Agriculturii din Ungaria vor oferi consultanţă autorităţilor române în privinţa relaţiei cu UE. De asemenea, consultanţa oferită de specialiştii din Ungaria va lămuri problema ajutoarelor de stat în agricultură, reguli de finanţare a programelor de dezvoltare rurală sau organizarea reţelei de informaţii contabile în acest sector.

Vaccin

Bucureşti (D.S.) - Autorităţile sanitar-veterinare vor începe, pe 1 decembrie, campania de vaccinare împotriva pestei porcine clasice (PPC), informează site-ul Guvernului. Campania va dura un an şi va include animalele din exploataţiile populaţiei şi cele din exploataţiile aprobate sanitar-veterinar, precum şi mistreţii. Costurile eradicării pestei porcine sunt de circa 16 milioane de lei noi. În cazul în care la şase luni după eliminarea ultimului animal vaccinat nu mai este diagnosticat nici un caz de pestă porcină, România va putea solicita CE obţinerea statutului de zonă liberă de PPC şi va putea relua exporturile de carne de porc.

Protecţia fitosanitară a legumelor

■ Strategii noi impuse de integrarea României în Uniunea Europeană.

DR. ING. PETRU VĂRĂDIE
adevaruldearad@informmedia.ro

Integrarea ţării noastre în U.E. va produce modificări în protecţia fitosanitară a culturilor legumicole. O parte din fungicidele şi insecticidele folosite pe scară largă vor fi interzise după 1 ianuarie 2007. Producătorii vor trebui să reducă la maximum intervenţiile cu substanţe chimice de sinteză şi să apeleze la alte măsuri şi mijloace de combatere.

Pentru agenţii patogeni şi dăunătorii cu răspândire prin sol, există şi alternativa renunţării la sistemul de cultură la sol şi de trecere la sistemul de cultură pe substrat organic (Grow BAGS) sau mineral (Grodan). Rezistenţa la agenţii patogeni şi dăunătorii cu răspândire prin sol poate fi foarte bine controlată şi prin altoire (tomate şi pepene verde). Pentru eficienţă e important să aducem câteva modificări constructive spaţiilor de producţie. Înălţimea acestora trebuie să crească la peste 6 m. Astfel creşte volumul de aer în sere şi solarii cu efect pozitiv în reducerea riscului de viciere a aerului, scade frecvenţa fenomenelor de condens.

Plantele din sere sunt mai rezistente dacă lumina naturală se suplimentează cu cea artificială (Foto: FAN)

Imunitatea naturală

Creşterea imunităţii naturale a plantelor se poate realiza prin programe care încep încă din faza de producere a răsadurilor. Prin trecerea la sistemul de producere pe substrat organic (KTS 3 FINE, KTS 3 STANDARD etc.) se reduce considerabil riscul unor probleme fitosanitare. Suplimentarea luminii naturale cu lumină artificială, mai ales în faza de răsad, contribuie foarte mult la creşterea rezistenţei naturale a plantelor. Se apelează şi la efectul unor preparate cu rol important în creşterea rezistenţei naturale a plantelor la stres sau la unii agenţi patogeni şi dăunători (ex. produsele: Kendal, Revital etc.).

Metoda culturilor capcană, care atrag unele specii de dăunători şi care ulterior sunt combătuţi prin tratamente chimice, reprezintă un alt mijloc agrotehnic de succes.

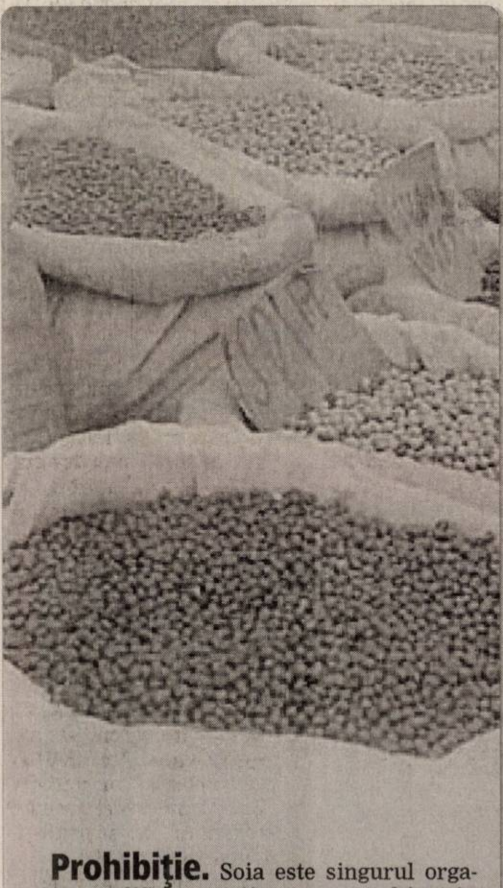

Prohibiţie. Soia este singurul organism modificat genetic care s-a cultivat în România, însă, aceste culturi nu vor mai fi înfiinţate întrucât vom respecta normele europene. Ministerul Agriculturii a luat măsuri pentru interzicerea cultivării soiei modificate genetic începând cu 1 ianuarie 2007, data aderării la UE. (Foto: FAN)

Contra aviarei

Bucureşti (D.S.) - Ministerul Sănătăţii şi Autoritatea Naţională Sanitar-Veterinară vor derula un proiect privind prevenirea şi combaterea extinderii gripei aviare, finanţat dintr-un împrumut acordat de Banca Internaţională pentru Reconstrucţie şi Dezvoltare de 29,6 milioane euro. Contribuţia României la acest proiect este de 7,9 milioane euro. Obiectivul Proiectului este acela de a sprijini România în scopul reducerii ameninţării pe care gripa aviară înalt patogenă şi alte zoonoze (infecţii contagioase provocate de bacterii, virusuri, ciuperci, viermi etc., comune omului şi animalelor) le constituie pentru oameni şi pentru avicultură.

Reducere la rambursare

Arad (G.K.) - Guvernul a adoptat o Hotărâre prin care, nivelul reducerii sumei de rambursat la creditele destinate achiziţionării de maşini şi utilaje agricole pentru ferme vegetale şi zootehnice, e de 25%.

www.aradon.ro
Aici downloada comunicat Guvern
http://stiri.aradon.ro

Agronom sau finanţist

Bucureşti (D.S.) - Pentru că premierul Tăriceanu nu vrea să numească din spital înlocuitorul lui Gheorghe Flutur, în postul de ministru al Agriculturii, abia după întoarcerea sa va decide dacă noul ministru va fi un agronom sau un finanţist. Numele vehiculate până acum sunt cele ale lui Decebal Traian Remeş şi Varujan Vosganian, ambii finanţişti. Cei doi, mai ales din cauză că unii politicieni susţin că Ministerul va trebui să gestioneze multe fonduri după aderare. O altă propunere este Alexandru Moisuc, rectorul Universităţii de Ştiinţe Agricole şi Medicină Veterinară a Banatului, propus de organizaţia PNL-Timiş.

Siglă ecologică „ae"

Bucureşti (D.S.) - Instituţiile comunitare discută în această perioadă o nouă propunere de Regulament a Consiliului privind producţia ecologică şi etichetarea produselor ecologice. Acest regulament urmăreşte crearea unui sistem de implementare transparent şi flexibil, oferă opiniei publice o bună înţelegere a contribuţiei agriculturii ecologice la dezvoltarea rurală, iar consumatorilor le permite identificarea mai uşoară a produselor ecologice. Astfel, produsele ecologice vor fi marcate cu o siglă. Sigla „ae" este proprietatea M.A.P.D.R şi are rolul de a identifica produsele agricole şi alimentare care sunt certificate în agricultura ecologică de un organism de inspecţie şi certificare acreditat de M.A.P.D.R, în conformitate cu legislaţia naţională, informează Ministerul Integrării Europene. Utilizarea obligatorie a siglei „ae" permite operatorilor care respectă regulile de utilizare să-şi identifice într-o manieră specifică produsele lor. De asemenea, sigla „ae" orientează consumatorii şi facilitează alegerea produselor ecologice printr-o identificare vizuală rapidă, atât pe eticheta produselor, cât şi pe suporturile de comunicare.

ON CLINIC LTD. MEDICAL CENTERS
HEMOROIZI FISURI ANALE
FĂRĂ OPERAŢIE! FĂRĂ INTERNARE!
PANA LA 31.12.2006
50% REDUCRERE*
Doar clinicile PROCTOLINE au:
10 ani de experienţă în România
20 de ani de experienţă în lume
Timişoara: 0256 - 22.12.19
WWW.ONCLINIC.COM
WWW.PROCTOLINE.RO
*Clinica PROCTOLINE ofera 50% reducere la şedinţa de diagnosticare !

ON CLINIC LTD. MEDICAL CENTERS
Pentru ca viaţa ta sexuală să fie la înălţime!
CLINICA ON
TRATAMENT PENTRU DISFUNCŢII SEXUALE MASCULINE
FĂRĂ LIMITĂ DE VÂRSTĂ!
REZULTATE EXCEPŢIONALE
indiferent de bolile asociate
boli cardiace, diabet, hipertensiune
PANA LA 31.12.2006
50% REDUCRERE*
DISCREŢIE ABSOLUTĂ!
Timişoara: 0256-30.25.88
WWW.ONCLINIC.COM
WWW.ONCLINIC.RO
*Clinica ON ofera 50% reducere la şedinţa de diagnosticare !
RECLAMĂ

PE SCURT

• **Controale.** Agenţii de poliţie rutieră au controlat un număr de 3.200 autovehicule, au aplicat 997 sancţiuni contravenţionale pentru încălcarea regulilor de circulaţie, în valoare de 31.657 RON, din care 301 pentru depăşirea vitezei legale, au reţinut 15 permise auto şi 11 certificate de înmatriculare.

Cercetat

Arad - Lucrătorii de poliţie din cadrul Biroului de Ordine Publică îl cercetează pe Lucian Popa Ghirco, din Timişoara. Duminică, bărbatul a fost depistat în trafic, pe raza municipiului Arad, de către agenţii de poliţie rutieră, în timp ce conducea un autoturism având permisul de conducere suspendat.

Sancţiuni

Arad - Agenţii de siguranţă publică au aplicat 45 de sancţiuni contravenţionale în valoare de 16.270 RON, au aplanat 22 conflicte, au controlat un număr de 15 sisteme de pază şi au efectuat 19 controale specifice.

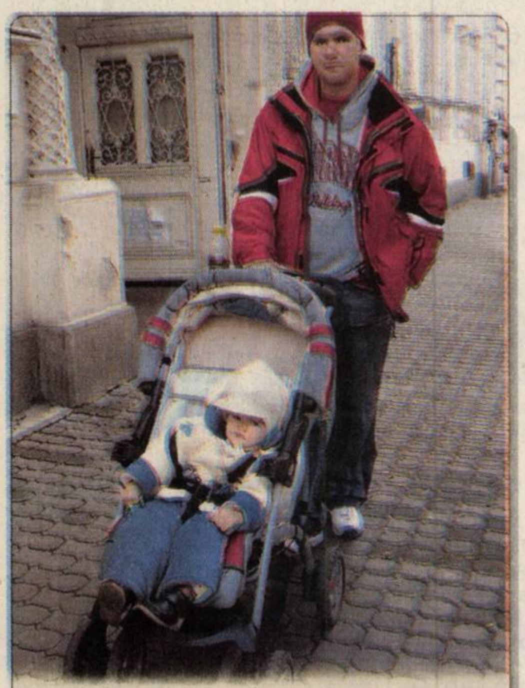

Tătic. Este ceva obişnuit ca tot mai mulţi tătici să se ocupe intens de educaţia micuţilor lor. (Foto: Ştefan Matyaş)

Şcoală evacuată din cauza poluării

■ Un miros insuportabil „a suspendat" cursurile la Şcoala Generală „Aurel Vlaicu".

ROBERT BARB
robert.barb@informmedia.ro

Autorităţile încearcă să stabilească despre ce substanţă este vorba (Foto: M. Szego)

Arad - Un miros insuportabil emanat în incinta unei şcoli din Arad, a alarmat autorităţile locale, care şi-au făcut imediat simţită prezenţa la locul cu pricina, pentru a preveni eventualele incidente. Este vorba de Şcoala Generală (I-VIII) „Aurel Vlaicu" unde, la primele ore ale dimineţii, conducerea şcolii a sesizat un miros pregnant, înţepător, în sălile de clasă. Imediat au fost sesizate organele competente, pentru a evalua situaţia şi riscurile pe care le implică mirosul emanat. Primii ajunşi la faţa locului au fost cei de la Distrigaz, care au constatat că nu este vorba de o scăpare de gaze, infirmând varianta la care s-a gândit iniţial conducerea şcolii. Ulterior au venit şi cei de la Garda de Mediu, Regia Apă-Canal, Urgenţe Civile, subprefectul Levente Horvath, precum şi inspectorul general al IŞJ, Marius Gondor.

> *„Am fost sesizaţi cu privire la acest incident şi că mai mulţi copii s-au simţit rău, din cauza mirosului din sălile de clasă"*
>
> LEVENTE HORVATH, SUBPREFECT

Miros insuportabil

„În jurul orei 07:45, am remarcat un miros insuportabil, în sălile de clasă, fapt pentru care am anunţat autorităţile, crezând, în primă instanţă, că e vorba de o scăpare de gaz, lucru care nu a fost însă confirmat de specialiştii Distrigaz. Iniţial m-am alarmat, apoi am suspendat cursurile, scoţând copiii în curte pentru a nu fi afectaţi în vreun fel de mirosul neplăcut. La ora aceasta cursurile sunt suspendate şi abia mâine vom decide dacă vom relua activitatea în funcţie de indicaţiile pe care ni le dau organele competente", povesteşte Petruşca Tămăşan, directoarea Şcolii Generale „Aurel Vlaicu".

Activitate suspendată

Subprefectul Levente Horvath a precizat: „Am fost sesizaţi cu privire la acest incident şi că mai mulţi copii s-au simţit rău, din cauza mirosului din sălile de clasă. Momentan a fost suspendată activitatea în şcoală până se va clarifica despre ce este vorba şi remedia această problemă". „S-a constituit o echipă operativă care va monitoriza situaţia pe parcursul zilei, urmând a se clarifica despre ce substanţă este vorba şi totodată care este rezolvarea problemei", a adăugat Radu Stoian, şef al Serviciului de Coordonare din cadrul Prefecturii Arad.

Substanţă necunoscută

Marina Ilisie, şefa Serviciului Monitoring al Agenţiei pentru Protecţia Mediului, a susţinut la rândul său că „am făcut măsurători şi s-a stabilit cu certitudine că nu e vorba despre metan sau butan, însă nici la această oră nu am reuşit să identificăm despre ce substanţă este vorba". Cât priveşte Inspectoratul Şcolar, acesta a dispus evacuarea unităţii. Marius Gondor, inspector general al IŞJ, ne-a comunicat că „în urma sesizării făcute s-a dispus evacuarea copiilor şi suspendarea cursurilor de după-amiază. Se pare că între timp mirosul a mai dispărut şi în funcţie de situaţia care va fi mâine vom hotărî reluarea sau nu a cursurilor."

www.aradon.ro
Aici mai multe foto şi video http://stiri.aradon.ro

Diseară, „Şatra"

Arad (C.L.) - În această seară, de la ora 19, la Teatrul Clasic Ioan Slavici Arad, se joacă spectacolul „Şatra". Superproducţia, montată la Teatrul Naţional Constanţa, este o adaptare de Beatrice Rancea, care semnează şi regia spectacolului, şi Demeter Andras, care şi joacă, alături de Lavinia Răducan, arădeancă, actualmente studentă la Conservatorul timişorean. „Şatra" este o poveste de iubire din lumea ţiganilor, elementele de muzică (Dorina Crişan Rusu), decor (Jozsef Werner) şi costume (Liza Panait) reintregind o atmosferă plină de fantezie şi pulsând de viaţă.

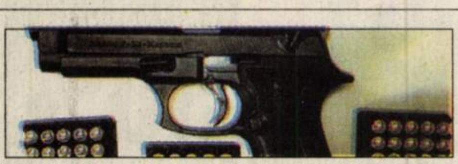

Cu pistolul la graniţă

Nădlac (M.S.) - Un pistol de autoapărare cu gaze, calibrul 9 mm şi aproape 200 de cartuşe de acelaşi calibru au fost descoperite la vama Nădlac. Echipa formată dintr-un lucrător vamal şi un poliţist de frontieră a găsit arma ascunsă în locaşul roţii de rezervă a autoturismului cu care se deplasa Mehmet E. „Cetăţeanul olandez relatează că nu ştia că pistolul şi muniţia trebuiau declarate la trecerea frontierei, având rolul de autoapărare. El intenţiona să-l folosească la evenimentele la care urma să participe pe teritoriul Turciei pentru distracţie", spune comisarul şef de poliţie Florin Oprişa, purtătorul de cuvânt al I.J.P.F. Arad. Mehmet E. este cercetat sub aspectul săvârşirii infracţiunii de nerespectarea regimului armelor şi muniţiei şi contrabandă calificată, arma împreună cu muniţia fiind reţinute.

Spitalul Judeţean, luat cu asalt de părinţii panicaţi de cazul de acum două săptămâni (Foto: Margareta Szego)

Panică printre părinţi

■ La secţia de pediatrie, din cauza supraaglomerării, copiii dorm şi câte doi într-un pat.

ADRIANA BARBU
adriana.barbu@informmedia.ro

Arad - Nebunie la Secţia de pediatrie a Spitalului Judeţean. Aproape 100 de copii au ajuns la spital, în week-end, cu pneumonii şi viroze respiratorii, iar loc pentru toţi în paturile puse la dispoziţie de unitate nu există. Din cauza numărului mare de internări, s-a ajuns ca într-un pat să doarmă doi copii. Părinţii au venit cu copiii la spital, alertaţi de cele mai mici semne de posibile viroze, şi pentru că, la sfârşit de săptămână, mulţi medici de familie nu lucrează la cabinete. Numărul mare de internări este cauzat acum şi de panica părinţilor, pentru că, în urmă cu două săptămâni, un copil de 3 ani a decedat din cauza unei forme de viroze hipertoxice. Mai mulţi copii de la grădiniţa unde mergea şi acel copil au fost, atunci, internaţi imediat în spital, pentru că aveau simptomele unei forme foarte grave de viroze respiratorii.

Acum însă, formele de viroză sunt uşoare, însă, pe fondul acestei drame, părinţii fug cu copiii la spital imediat ce fac febră, deşi majoritatea cazurilor pot fi tratate la domiciliu. În secţia de pediatrie sunt doar 55 de paturi, iar numărul micilor pacienţi ajunge la 100, fapt pentru care mai mulţi copii au fost nevoiţi să doarmă doi într-un pat. În momentul de faţă, la Judeţean sunt de trei ori mai multe cazuri decât este normal pentru această perioadă. Pentru că nu mai sunt locuri, copiii care pot face tratament acasă, vor fi externaţi.

> *„În cele 2 secţii de pediatrie sunt 120 de copii internaţi, iar numărul paturilor a fost suplimentat pe cât a fost posibil"*
>
> MONICA PUTICIU

„Vă cunoaşteţi oraşul?"

Jocul de recunoaştere a locului, demarat de ziarul Adevărul în urmă cu o lună de zile, continuă. Şi de data aceasta trebuie doar să recunoaşteţi faţada unei clădiri sau un anumit detaliu din municipiul Arad şi să răspundeţi la întrebarea: „Ce clădire apare în imagine, unde a fost realizată fotografia?" Aşteptăm răspunsurile dumneavoastră până luni, 4 decembrie, când vom extrage, dintre participanţi, câştigătorul unui aparat de uz casnic.

Cititorii care ştiu răspunsul sunt rugaţi să completeze talonul alăturat, la toate rubricile şi să-l trimită pe adresa ziarului Adevărul, B-dul Revoluţiei nr. 81 (sau să aducă talonul direct la sediul redacţiei), precizând pe plic: „Pentru jocul de recunoaştere a locului". Răspunsurile pot fi trimise şi prin e-mail, la adresa adevaruldearad@informmedia.ro; vor fi valide doar răspunsurile corecte însoţite de datele din talonul alăturat: nume, prenume, adresă, număr de telefon, abonat sau nu al ziarului Adevărul.

Întrebare: „Ce clădire apare în imagine?"

Răspuns ....
....
Nume ....
Prenume ....
Adresă ....
....
Abonat Da ❑ Nu ❑
Telefon ....

ADEVĂRUL

ADEVĂRUL SPORT

PE SCURT

• **Încă două etape.** AJF a decis ca în acest an să se mai dispute încă două etape, din retur, în Liga a IV-a. Interesant e şi faptul că unele echipe şi-au făcut alt program şi doresc să-şi amâne meciurile de sâmbătă, din prima rundă a părţii a doua a campionatului. Ar fi vorba de Naţional Sebiş, CNM Pâncota şi Atletico. Jocurile vor avea loc pe 2-3, respectiv 9-10 decembrie.

ALBE ŞI NEGRE

Soarta

DANIEL SCRIDON
daniel.scridon@informmedia.ro

Aşa cum se anticipa, diriguitorii fotbalului judeţean au decis prelungirea sezonului de toamnă cu încă două runde. Asta, chiar dacă mai multe cluburi au protestat vehement, considerând abuzivă şi nelegală hotărârea ... Comisiei de competiţii din cadrul AJF Arad. Îndeosebi că încurcă socotelile unor divizionare D, care şi-au elaborat un program de vacanţă activă, pe care ţin să-l respecte.

Departe de noi intenţia de a cânta în struna ajefiştilor, dar afiliaţii chiar îşi merită soarta. Primesc ce au votat. Când noi, presa, am purtat acea campanie de schimbare a „dinozaurilor" din fruntea forului fotbalistic judeţean, unii au luat în derâdere demersul nostru. Şi au votat cu două mâini pentru ... continuitate. Au fost „cumpăraţi" cu sancţiuni disciplinare blânde, inexistente şi amenzi prescrise. S-au aclimatizat în mizeria ajefistă şi nu doreau schimbarea. Acum n-au decât să tragă ponoasele, să suporte cu stoicism şi să „danseze", după cum cântă formaţia condusă de Nicu de la Cermei.

Un tur peste aşteptări

■ „Bătrâna Doamnă" a încheiat prima jumătate a stagiunii pe un nesperat şi onorant loc 9.

ADRIAN HĂRŢĂU
adrian.hartau@informmedia.ro

Arad - V-aţi fi aşteptat, înaintea începerii sezonului, ca UTA să termine turul pe locul 9? Reamintiţi-vă problemele, respectiv acea cursă contracronometru privind asigurarea unui lot competitiv, în paralel cu modernizarea arenei, aducerea ei la standardele Ligii I. Evident, răspunsul este negativ. Însă cu atât mai îmbucurător. Totuşi, să nu ne amăgim, să nu ne îmbătăm cu apă rece. Mai e mult până departe. Ultimul meci, disputat acasă cu oltenii, ne-a „garantat" o victorie extrem de preţioasă, obţinută la limită, după reuşita târzie a lui Hidişan. Poate singurul motiv de regret este suspendarea lui Mara, pentru cumul de cartonaşe galbene. Bogdan a fost protagonistul unei faze la care Mitchell a „cochetat" inclusiv cu cartonaşul roşu. Până la urmă, „centralul" Sandu a preferat să acorde avertismente ambilor, astfel încât arădeanul va lipsi de la meciul următor, cu Farul. „Oricum, Mara va face deplasarea la Constanţa. Nu cred că a primit intenţionat acel cartonaş" - spunea, după joc, antrenorul Lăcătuş. Pe de altă parte, patronul oaspeţilor, Adrian Mititelu (ţintă a atacurilor galeriei alb-roşii) s-a lansat în critici aspre la adresa arbitrajului, apreciind că echipei sale nu i-a fost acordat un penalty, iar bucureşteanul Sandu ar trebui să se lase de fotbal... Vă scriam, ieri, şi despre conflictul verbal dintre suporteri, pornit de la contrele pe seama palmaresului grupărilor. Ei bine, insultele s-au transformat chiar într-o mică încăierare, la final. Din fericire, jandarmii au calmat repede spiritele încinse. În rest, jocul a nemulţumit, fiind unul submediocru, dominat de o nervozitate excesivă. Dovadă a faptului că ai noştri nu au fost tocmai în apele lor, sunt nenumăratele erori comise cu o uşurinţă dezarmantă sau intervenţia Balint-Chiriţă, fundaşii arădeni faultându-se în propria suprafaţă de pedeapsă.

> *Fiecare meci îl susţinem cu sabia lui Damocles deasupra capului*
>
> MARIUS LĂCĂTUŞ

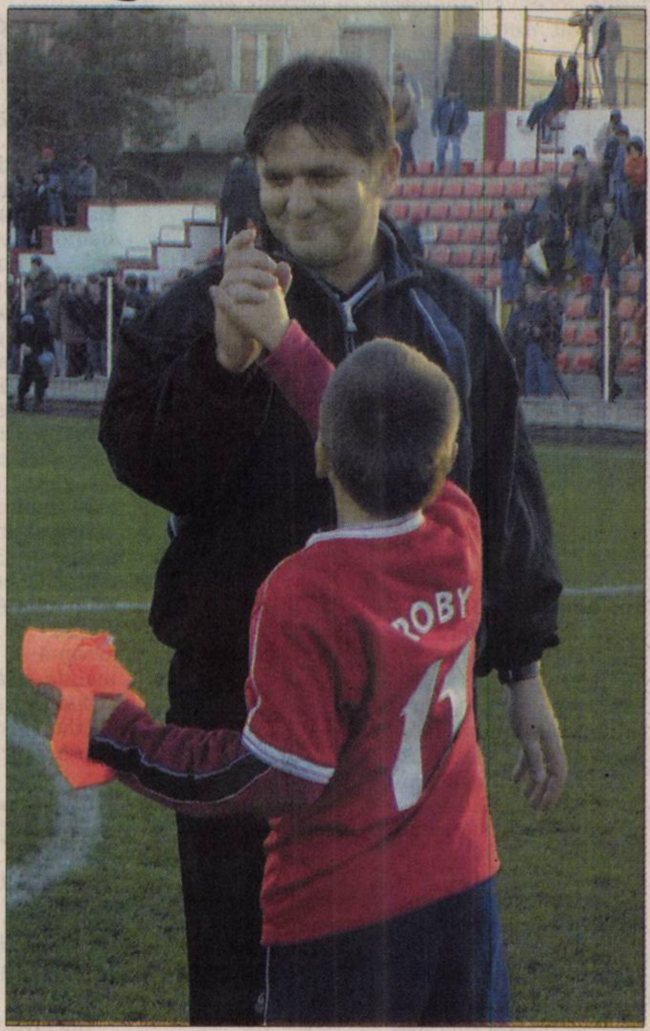

„Principalul" împarte bucuria triumfului şi cu copiii (Foto: Şt. Matyaş)

FIARĂ ÎMBLÂNZITĂ

Câtă vreme a fost fotbalist, Lăcătuş era cunoscut drept un tip coleric, temperamental, impulsiv. Chiar rău. Genul Stoichkov - o adevărată pacoste pe teren, pentru adversari şi arbitri. Aceeaşi agresivitate, dar având tentă pozitivă, în limitele regulamentare, o cere acum jucătorilor săi. Interesantă este însă diferenţa dintre Lăcătuş fotbalistul şi Lăcătuş antrenorul. „Fiara" s-a mai îmblânzit, în sensul că îşi cântăreşte cuvintele, este atent la imagine şi declaraţii, nu intră în polemici inutile. A văzut şi a auzit multe la viaţa lui. Spectaculoasă, benefică, surprinzătoare metamorfoză.

Fără Cătălin Fercu?

Arad (L. S.) - Cel mai bun jucător al celor de la Contor Zenner UAV Arad, Cătălin Fercu ar putea lipsi şi de la următorul joc al vicecampionilor, cel de sâmbătă, contra Stelei.

Reaccidentat la Constanţa, în partida câştigată de ai noştri în prima etapă a play-off-ului, rugbistul arădean nu a fost inclus în lot pentru meciul pierdut sâmbăta trecută de Contor Zenner UAV, pe teren propriu, în faţa lui Remin Baia Mare.

Ar fi o pierdere mare pentru antrenorul Ovidiu Şerban, care nu mai ştie ce să facă din cauza indisponibilităţilor, ce soluţii viabile să găsească.

Verificare

Arad (A.H.) - Handbaliştii noştri îşi vor măsura forţele cu orădenii în cadrul unui meci de verificare. „Amicalul" este programat miercuri, cu începere de la ora 14, la Sala Sporturilor „Victoria". În altă ordine de idei, antrenorul-jucător Adrian Dreghici şi-a ispăşit, sâmbătă, ultima etapă de suspendare contra formaţiei din Jimbolia. El va reintra în dispozitivul HC Arad în partida de la finele acestei săptămâni, cu Unirea Sânnicolau Mare, din deplasare, contând pentru campionatul Diviziei A. O victorie în judeţul vecin ar menţine gruparea arădeană pe podium.

Decişi. Metalbox Arad (antrenor Nagy Arnold) a avut o comportare bună la gala de muay-thaikickboxing de la Lugoj. Au câştigat Marius Panin (75 kg, KO tehnic), Marius Ciocârlă (63 kg, KO), Georgică Butuc (14 ani, la puncte), pierzând doar Bogdan Danchici (77 kg). Sponsorii mulţumesc din suflet sponsorului Metalcomp Internaţional - Octavian Iovănuţ, cât şi lui Alin, respectiv Marian Iovănuţ. (Foto: FAN)

Sferturile Cupei

Arad (D.S.) - Ieri, la sediul AJF, s-a desfăşurat tragerea la sorţi a partidelor din cadrul sferturilor de finală ale Cupei României, la fotbal, ediţia 2007/2008. Cu menţiunea că jocurile vor avea loc într-o singură manşă, pe teren neutru, în primăvara anului viitor, la o dată ce va fi stabilită ulterior, iată programul sferturilor:

CNM Pâncota - Avântul Târnova (teren Târnova); Voinţa II Macea - Unirea Şeitin (Pecica); Voinţa Mailat - Păulişana Păuliş (Arad, teren Atletico) şi Regal Horia - Naţional Sebiş (Pâncota).

S-a dat cu piciorul şansei de a câştiga

■ Înfrângerea lui Contor Zenner UAV a compromis tot campionatul, vinovaţi - doar arădenii.

Arad (L.S.) - Cei de la Contor Zenner UAV au avut şansa să se distanţeze în fruntea clasamentului Diviziei Naţionale de rugby. Au întâlnit, în al doilea meci din play-off, echipa cea mai slab cotată din „careul de aşi" al campionatului şi toată lumea credea că va fi un simplu „galop de sănătate" pentru elevii lui Ovidiu Şerban. ● Din păcate, în primul rând pentru ei, socoteala de acasă nu s-a potrivit cu cea din târg, oaspeţii câştigând cu 8-5. Şi asta, doar din cauza amfitrionilor, care au fost departe de forma care au arătat-o în acest sezon de toamnă. ● Acest fapt, coroborat cu multiplele absenţe din echipă, dar şi cu jocul bun în apărare al maramureşenilor, a dus la neaşteptata înfrângere. Ovidiu Şerban a recunoscut că este principalul vinovat, dar s-a lămurit şi de câţiva jucători pe care i-a încercat, experimentul fiind unul nereuşit. ● Cel mai mult a deranjat faptul că în repriza secundă arădenii au atacat tot timpul, dar nu au avut clarviziunea să reuşească încercarea, eseul devenind un vis interzis. ● Apoi, a fost inexplicabil că nici o lovitură de pedeapsă - şi au fost destule, chiar din preajma buturilor - nu a fost trimisă la „beţe", toate fiind jucate la mână. Probabil că aici a greşit decisiv, deşi Ovidiu Şerban îşi reproşa, în timpul partidei, că nu a aşezat bine echipa în teren. ● Aşa s-a dat cu piciorul şansei de a avea un avantaj considerabil în vârful ierarhiei, pentru că - acum - clasamentul s-a restrâns, între cele patru echipe din vârf fiind o diferenţă de doar trei puncte.

Băimărenii (în negru) s-au apărat admirabil o repriză întreagă, dar au profitat şi de neputinţa rugbiştilor arădeni (Foto: L.S.)

PE SCURT

● **Incerţi.** Doi dintre jucătorii de bază ai echipei germane de fotbal Bayer Leverkusen sunt incerţi pentru meciul cu Dinamo, programat miercuri, la Bucureşti, în etapa a patra a grupelor Cupei UEFA: mijlocaşul elveţian Tranquillo Barnetta şi fundaşul franco-algerian Ahmed Madouni. (MF)

● **Turneu.** Tenismanul român Horia Tecău va participa la turneul challenger din Insula Maui (Hawaii), dotat cu premii totale de 50.000 de dolari. Tecău îl va întâlni în primul tur la Wailea Men's Challenger pe americanul Tyler Cleveland. (MF)

Îl omagiază pe Maradona

■ La stadionul echipei Boca Juniors a fost dezvelită statuia lui Diego Maradona.

Bucureşti (MF) - O statuie a fostului internaţional Diego Maradona a fost inaugurată la stadionul echipei Boca Juniors, „La Bombonera", în prezenţa fostului fotbalist. „Maradona, în vârstă de 46 de ani, a dezvelit primul monument construit în onoarea sa la stadionul echipei Boca Juniors, unde a crescut ca jucător, ca urmare a iniţiativei a patru suporteri care au dorit să îl omagieze", scrie AS. Statuia, care cântăreşte 300 de kilograme şi are o înălţime de aproape 3 m, îl prezintă pe Maradona în echipamentul reprezentativei Argentinei, cu banderola de căpitan, mâna dreaptă la piept şi privirea înainte, imagine inspirată din atitudinea sa la Cupa Mondială din Mexic, din 1986. „Deoarece este prima mea statuie va fi mereu cea mai bună. Încă nu îmi vine să cred. Sunt foarte emoţionat. Sunt fericit. Faptul că fiicele mele, Dalma şi Giannina, vor putea să vadă oricând o statuie a tatălui lor este foarte special", a declarat Maradona, citat de cotidianul Clarin. Admiraţia faţă de Diego Maradona s-a manifestat în Argentina până în prezent în diverse moduri. Fanii lui Maradona au dat numele fostului fotbalist unui râu, unei străzi, unor tribune şi unui stadion, cel al echipei Argentinos Juniors, unde a debutat vedeta argentiniană.

Diego Maradona cu şi fără statuie (Foto: EPA)

Preferinţe

Bucureşti (MF) - Atacantul Adrian Mutu a declarat, după ce a înscris golul prin care AC Fiorentina a terminat la egalitate, în deplasare, scor 1-1, partida cu formaţia AC Siena, din etapa a XIII-a din Serie A, că preferă rezultatele echipei în dauna celor personale. „Cele şase goluri înscrise de la începutul sezonului îmi fac mare plăcere, dar cine mă cunoaşte bine ştie că mă bucur doar atunci când reuşitele mele aduc victoria echipei. Cu alte cuvinte, prefer rezultatele echipei în dauna celor personale", a spus Mutu. Internaţionalul român consideră că Fiorentina merita victoria în meciul cu Siena. „Am făcut un pas înainte faţă de meciul cu Ascoli. Este adevărat că în prima repriză am suferit, dar în partea a doua am intrat pe teren mai concentraţi şi consider că meritam victoria", a afirmat Mutu.

George Best

Bancnote

Belfast (MF) - Un milion de bancnote de 5 lire sterline cu efigia fostului fotbalist George Best au fost puse în circulaţie, luni, de Ulster Bank, fostul jucător fiind primul nord-irlandez a cărui memorie este onorată astfel, informează AFP. Fostul fotbalist al echipei Manchester United a decedat la 25 noiembrie 2005, după ce timp de mulţi ani s-a confruntat cu probleme legate de consumul de alcool. În oraşul său natal, Belfast, cortegiul funerar a fost însoţit de aproape 100.000 de fani. Mai mulţi nord-irlandezi au făcut coadă în faţa băncii, luni, în speranţa de a achiziţiona una din bancnotele numerotate, obţinute deja de colecţionari. Acestea se vând cu peste 150 de lire sterline pe site-urile specializate.

Liga Campionilor e „o farsă"!?

■ Presa din Anglia consideră că fotbalul la nivel de cluburi din estul Europei e o glumă.

Bucureşti (MF) - Cotidianul britanic The Times a scris, într-un comentariu despre Liga Campionilor, că fotbalul la nivel de cluburi din estul Europei este „o glumă", iar faza grupelor acestei competiţii - „o farsă". „Stelele nu pot să răsară în est. În grupa E, Steaua Bucureşti are o victorie, dar asta doar pentru că împarte o cuşetă în această Grupă a Vieţii cu şi mai prăpădita Dinamo Kiev", a precizat publicaţia amintită. „Oamenii, corect, râd de grupele Cupei UEFA, spunând că, odată cu sosirea echipelor care vin cu coada între picioare din Liga Campionilor, sunt necesare 80 de meciuri pentru a reduce numărul formaţiilor din competiţie de la 40 la 32. Cotidianul britanic a notat că faza grupelor Ligii Campionilor reprezintă „o farsă". „Unicul ei scop este să tragă bani din buzunarele fanilor în timp ce vedem partide care confirmă ceea ce deja ştim, că fotbalul la nivel de club în estul Europei este o glumă. Ziarul englez a adăugat că doar „legendara lene" a echipei AS Roma a păstrat-o pe Şahtior Doneţk cu şanse în grupa D: „În grupa G, ŢSKA Moscova, plină de bani, trebuie să se bazeze, pentru a mai avea speranţe de calificare, pe integritatea formaţiilor Arsenal şi FC Porto".

Steaua are totuşi patru puncte în Liga Campionilor

Detronare

Dubai (MF) - FC Barcelona a devenit brand-ul cel mai important din fotbalul european, detronând clubul Manchester United, conform ierarhiei stabilite de agenţia londoneză Global Sponsors. Clasamentul a fost făcut public la Dubai, cu prilejul conferinţei despre afaceri şi sport Soccerex. Pe locul 3 în acest top al brandurilor figurează Real Madrid, urmată de Chelsea, AC Milan şi Bayern München. Arsenal, Liverpool, Inter Milano şi Lyon completează top 10.

Brigadă italiană

Bucureşti (MF) - Meciul Panathinaikos Atena - Rapid Bucureşti, care va avea loc, joi, în etapa a IV-a a grupei G a Cupei UEFA, va fi arbitrat de o brigadă din Italia, avându-l la centru pe Matteo Trefoloni. Trefoloni va fi ajutat de asistenţii Luca Maggiani şi Antonio Pascariello, în timp ce arbitru de rezervă va fi Andrea Romeo. Partida Panathinaikos - Rapid, din etapa a IV-a a grupei G a Cupei UEFA, va avea loc, joi, de la ora 21.45, pe stadionul Spyros Louis din Atena.

Lider de necontestat în Franţa

■ Adversara Stelei în grupa E a Ligii Campionilor nu mai are cu cine se bate.

Paris (MF) - Formaţia Olympique Lyon, adversara Stelei în grupa E a Ligii Campionilor, şi-a asigurat locul de lider în campionatul Franţei până la finalul turului, cu patru etape înainte de final, datorită victoriei, cu scorul de 1-0, înregistrată, duminică, în meciul de pe teren propriu cu AJ Auxerre. Olympique Lyon, care după 15 etape are 14 puncte avans faţă de a doua clasată, OSC Lille, nu mai poate fi ajunsă din urmă de aceasta în ultimele patru etape ale turului de campionat. O.L. a obţinut 13 victorii în 15 partide de campionat şi a înregistrat o singură înfrângere în toate competiţiile în acest sezon, în meciul cu Rennes, din Ligue 1, scor 1-0. Unicul gol al partidei de duminică a fost înscris de Florent Malouda.

Francezii au obţinut 13 victorii în 15 partide (Foto: EPA)

A ridicat suspendarea

Dubai (MF) - FIFA a ridicat temporar suspendarea decisă, miercuri, în cazul Federaţiei Iraniene de Fotbal, pentru a-i permite naţionalei acestei ţări să participe la Jocurile Asiatice, a declarat preşedintele forului mondial, Joseph Blatter. „Suspendarea a fost ridicată provizoriu. Echipa poate să participe la Jocurile Asiatice", a spus Blatter. FIFA a suspendat, miercuri, federaţia iraniană din „orice activitate internaţională în legătură cu fotbalul", din cauza „amestecului Guvernului iranian în fotbal" şi a încălcării statutelor forului mondial. „O foaie de parcurs" ce condiţionează ridicarea sancţiunii a fost adoptată de Comitetul de Urgenţă al FIFA. Acest document impune în special crearea unei „comisii de normalizare" în cadrul federaţiei iraniene, precum şi adoptarea unor noi statute. Preşedintele Federaţiei Iraniene de Fotbal, Dariush Mostafavi, a declarat, duminică, pentru agenţia Isna, că Iran acceptă exigenţele FIFA.

Atacantul Ionel Ganea de la Dinamo (stânga) ocupă primul loc în clasamentul golgheterilor din Liga I de fotbal, după încheierea primelor 17 etape din tur, cu o zestre de 12 goluri. (Foto: EPA)

Cristian Chivu a fost din nou lăudat de suporteri

Bucureşti (MF) - Fundaşul Cristian Chivu a fost lăudat de presa italiană după prestaţia avută în partida pe care echipa AS Roma a câştigat-o, duminică, în deplasare, cu scorul de 4-2, în faţa formaţiei Sampdoria Genova, în etapa a XIII-a din Serie A.

Agenţia Datasport i-a acordat nota 7 internaţionalului român, la fel ca şi coechipierilor săi Marco Cassetti, David Pizarro, Rodrigo Taddei şi Amantino Mancini. Cel mai bun jucător de pe teren a fost considerat Francesco Totti, care a primit nota 9. „Apărarea Romei a funcţionat bine, iar Chivu şi-a ajutat foarte mult echipa să câştige acest meci", a scris sursa citată. Site-urile realsoccer.it şi goal.com l-au notat cu 6,5 pe Chivu, dar au menţionat prestaţia bună avută de român.

Cristian Chivu a fost integralist în partida pe care echipa AS Roma a câştigat-o, duminică, în deplasare, cu scorul de 4-2, în faţa formaţiei Sampdoria Genova, în etapa a XIII-a din Serie A. Jucătorul român a primit un cartonaş galben, în minutul 18.

Căpitanul reprezentativei Noii Zeelande, Richie McCaw, a fost desemnat cel mai bun rugbist al anului 2006 de un juriu al International Board (IRB), duminică, la Glasgow. (Foto: EPA)

PE SCURT

• **Smochinele.** Smochinele sunt foarte nutritive şi digerabile. Au efect tonifiant, laxativ, diuretic. Se recomandă, în mod special, persoanelor obosite fizic şi psihic, vârstnicilor şi femeilor însărcinate, în constipaţia cronică, iritaţiile gastrointestinale, stările acute febrile, inflamaţii urinare.

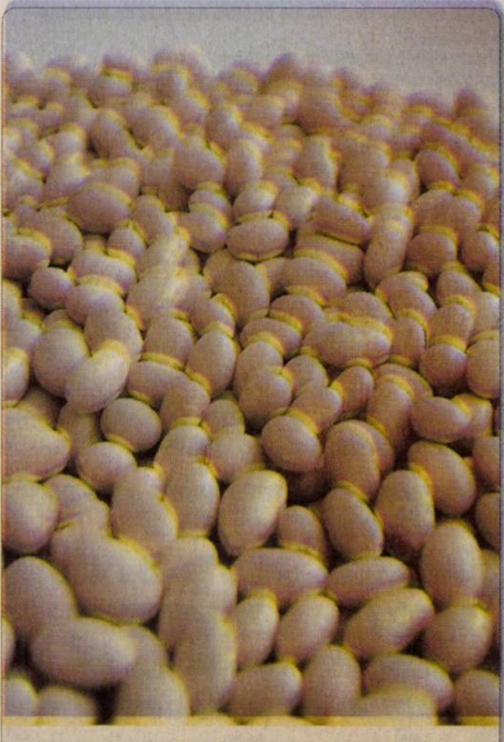

Boabele de fasole, nutritive. Principalii constituenţi sunt: protide, fosfor, potasiu, fier, calciu, vitaminele B, C, acid uric. Au efect nutritiv, energetic. Se vor consuma cu tot cu pieliţă (care conţine fermenţi), pe tot parcursul anului. Sunt mai digerabile dacă se amestecă cu fasole verde şi când le condimentăm cu pătrunjel, usturoi (puţin!), cimbrişor, rozmarin, busuioc, dafin, salvie. (Foto: FAN)

Pentru donatorii de sânge

50 RON, o zi liberă şi 50% reducere pe mijloacele de transport în comun timp de o lună.

Arad (D.D.) - Conform HG 1364/2006, donatorul de sânge are noi drepturi. Astfel, el poate să ceară pentru fiecare donare efectivă, următoarele: *şapte tichete de masă pentru produse alimentare în valoare totală de 51,87 RON; *o zi liberă de la locul de muncă, în ziua donării (în cazul donatorilor salariaţi); *o zi scutire de frecvenţă în ziua donării (în cazul elevilor, studenţilor şi militarilor). De asemenea, donatorul de sânge are dreptul la decontarea cheltuielilor de transport în comun în ziua donării între localitatea de domiciliu (înscrisă în actul de identitate) şi localitatea unde îşi are sediul instituţia la care se efectuează donarea de sânge. În cazul în care donarea se face la instituţia de profil din localitatea de domiciliu sau din localitatea în care este angajat, donatorul are dreptul la abonament cu reducere 50% pentru transportul în comun (pe baza actelor doveditoare) pentru o perioadă de o lună.

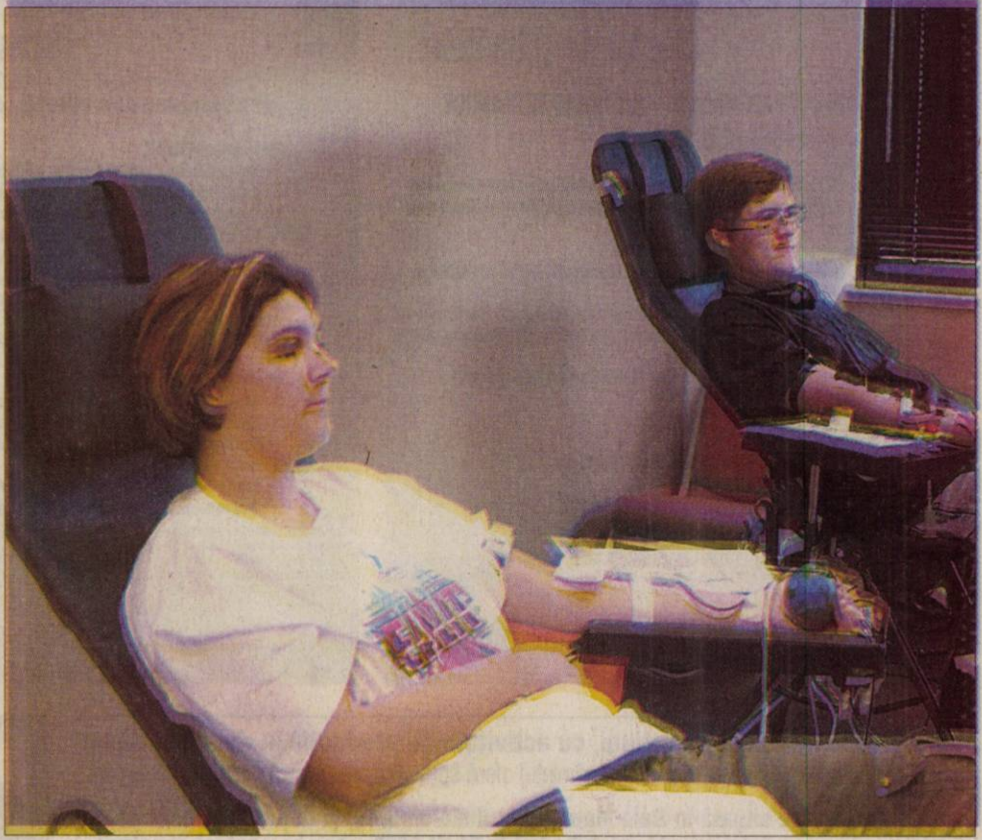

A dona sânge înseamnă să arăţi că preţuieşti şi viaţa celor din jur (Foto: FAN)

Arădenii care doresc să doneze sânge, se pot prezenta la Centrul de Transfuzie Sanguină de lângă Spitalul Judeţean, de luni până vineri între orele 8,00-13,00. Se poate dona şi în prima şi a treia sâmbătă a fiecărei luni, începând de la ora 8,00.

Remedii naturiste

• în amigdalite se recomandă gargară cu suc de lămâie, de 2-3 ori pe zi.

• pentru combaterea insomniei puteţi apela la extractele de PASIFLORA. Eficient este ceaiul de hamei, băut seara cu 1 oră înainte de culcare. Dacă nu obţineţi rezultate apelaţi la medic.

• mandarinele au efect sedativ, prin conţinutul în brom.

• sucul de portocale are efect remineralizant, diuretic, laxativ, antihemoragic, antiinfecţios, antitoxic, tonic muscular şi al sistemului nervos, fluidifiant sanguin.

• uleiul de cătină albă este foarte bogat în vitamina E, care este un antioxidant natural, fiind util persoanelor diabetice, pentru menţinerea troficităţii pielii, în special la nivelul picioarelor.

După fiecare baie aplicaţi ulei de cătină şi faceţi un masaj uşor la nivelul picioarelor. Ceaiul din fructe uscate de cătină albă ameliorează starea de oboseală psihică, fiind un remediu natural al insomniei.

Medicul vă răspunde!

• A.N., 39 ani, Arad. Aluniţele, pistruii sau negii care îşi schimbă culoarea sau forma sau care sângerează trebuie examinate de un medic dermatolog. Dacă aveţi mai mult de 20 de aluniţe, chiar dacă toate par normale, trebuie să vă examineze un dermatolog.

• A.C, 47 ani, Arad. Tusea este produsă cel mai frecvent de fumat şi de infecţii virale obişnuite. O tuse productivă, datorată unei infecţii respiratorii nu trebuie combătută. Este mai bine să eliminaţi excesul de mucus. O tuse uscată poate fi tratată cu orice medicament care conţine DEXTROMETHORPHAN, dar mai întâi încercaţi un sirop pe bază de plante.

Tratamentul diabetului Tip 2

1. Managementul diabetului Tip 2 prin optimizarea stilului de viaţă

- Promovarea scăderii ponderale şi creşterea activităţii fizice

- Supraalimentaţia şi un stil de viaţă sedentar sunt factori majori de mediu ce cresc riscul diabetului de tip 2, presupunând că există şi un risc genetic în cauză. Scăderea în greutate are întotdeauna efect în scăderea glicemiei. Efectele benefice ale unor astfel de programe se fac vizibile rapid, în câteva săptămâni sau luni, de obicei înainte de o pierdere substanţială în greutate.

- Pierderea în greutate de numai 4 kg va ameliora frecvent hiperglicemia.

2. Managementul diabetului Tip 2 prin medicaţie

- Marea majoritate a pacienţilor cu diabet Tip 2 vor necesita şi medicaţie pe lângă optimizarea stilului lor de viaţă pentru menţinerea nivelelor glicemice la valorile cât mai apropiate de normalitate.

- Caracteristicile medicaţiei antidiabetice existente ce sunt administrate pacienţilor sub forma de monoterapie sau terapie combinată cu scopul scăderii glicemiei şi menţinerea între limite de normalitate

Selecţia de către medic a unor combinaţii specifice de medicaţie. În timp, pentru majoritatea pacienţilor, sunt necesare combinaţii specifice de medicaţie alese pe baza eficacităţii acestor combinaţii în reducerea şi menţinerea glicemiei între limite apropiate de normalitate.

Ing. Simion Prună
Cercetător ştiinţific pr. 1
Institutul "Prof. Nicolae Paulescu", Bucureşti.
Tel. 0722 304655, E-mail: office@telemed.ro

Oţetul din mere

Oţetul din mere se prepară astfel: după spălare, merele se dau prin răzătoare, cu tot cu coajă. Terciul rezultat se toarnă într-un vas de sticlă, se adaugă apă călduţă (fiartă în prealabil), în cantitate de 500 ml la jumătate de kilogram de mere rase. La 500 ml de apă fiartă se adaugă 50 g miere de albine (sau zahăr), o linguriţă de drojdie de bere şi două felii de pâine neagră uscată. Vasul se acoperă şi se lasă să fermenteze la întuneric şi la o temperatură de 20 grade Celsius, timp de 10 zile, amestecând conţinutul lui de 1-2 ori pe zi. După aceea, se strecoară printr-o pânză de tifon şi la lichidul rezultat se mai adaugă 50 g miere (sau zahăr), după care se mai lasă la fermentat la temperatura de 20-30 grade Celsius.

Cura de oţet de mere, o binefacere cu valenţe multiple (Foto: FAN)

După 40-60 de zile lichidul se limpezeşte şi se poate pune în sticle, care se astupă cu dop de plută. Se ceruiesc şi se păstrează în camere reci. Oţetul de mere conţine toate mineralele pe care le-au conţinut fructele (potasiu, fosfor, magneziu, calciu, fier, clor, sulf, siliciu) etc. Cura cu oţet de mere se recomandă în: astm bronşic, ateroscleroză, hipertensiune arterială, arterită, obezitate, cistită, nefrită, gastrită, insomnii, oboseală cronică, migrene, ameţeli, sterilitate primară, graviditate, intoxicaţii alimentare.

Persoanele de culoare - expuse bolilor cardiace

Cercetătorii au descoperit că dintre cei diagnosticaţi cu boli coronariene severe, persoanele de culoare au avut o rată de supravieţuire de 36% faţă de 46% în cazul persoanelor caucaziene. Thomas a mai indicat că pacienţii de culoare participanţi la studiu prezentau mai mulţi factori de risc, precum cazuri mai multe de diabet, hipertensiune arterială şi boli renale. Experţii au declarat că, pentru moment, nu se cunoaşte motivul acestor diferenţe interrasiale.

Universitatea de Vest „Vasile Goldiş" din Arad
Colegiul Medicilor - Filiala Arad
Asociaţia „Promed" Arad
au onoarea să vă invite la simpozionul cu tema:
Abordarea multidisciplinară a pacientului cu patologie hematologică şi oncologică 29-30 noiembrie 2006
Deschiderea simpozionului: miercuri, 29.11. a.c., ora 8,00, în Aula „Ştefan Cicio-Pop" Bd. Revoluţiei nr. 94-96.
(H-70802)
Reclamă

(H-70779)

YAZAKI

Corporația Yazaki este un lider mondial în dezvoltarea și producerea soluțiilor pentru partea electrică și de transmisie a datelor în industria automobilelor. **Yazaki Component Technology Arad** are un rol important în producerea de sisteme de conectori, blocuri de relee, instrumente de bord, panouri de siguranță și alte produse injectate din material plastic, pentru marii producători din industria automobilelor.

Depășește-ți limitele!

Suntem în căutarea următoarelor poziții importante pentru fabrica noastră:

INGINER PROCES ASAMBLARE / INJECTIE MASE PLASTICE - cod INGASSYMOLD/ADV/28.11.06

Responsabilitati

- **Planifica, directioneaza si coordoneaza procesele de productie prin oferirea unui suport tehnic pentru dezvoltarea, implementarea si mentinerea metodelor si a echipamentelor de productie.**
- **Asigura respectarea cerintelor tehnice ale clientilor.**
- **Dezvolta, evalueaza si imbunatateste metodele de productie. Sprijina activitatile de imbunatatire continua.**
- **Analizeaza si planifica utilizarea fortei de lucru, cererile legate de spatiu si fluxul de lucru, creaza planul pentru dispunerea echipamentelor si a fortei de lucru in vederea cresterii eficientei.**
- **Aplica metode statistice pentru a previziona cerintele si potentialul de productie.**

Profilul candidatului

- **Studii superioare tehnice.**
- **Limba engleza.**
- **Minim 2 ani experienta in productia de ansambluri electronice.**
- **Spirit de echipa si flexibilitate.**
- **Abilitati de operare PC, cunostinte autocad constitue avantaj.**

Noi oferim:
Oportunități reale de dezvoltare a carierei într-un mediu multinațional
Pregătire profesională excelentă și condiții foarte bune de lucru
Dacă ceea ce oferim corespunde cu așteptările tale, depune un curriculum vitae însoțit de o fotografie menționând codul poziției pentru care dorești să aplici, la sediul firmei Yazaki Component Technology din Arad, Zona Industrială Vest, Strada III, nr. 4 - 4A, Fax: 0725-577.089 sau la yct_recruiting@yazaki-europe.com.
Numai persoanele selectate vor fi contactate pentru interviu.

(H-70779)

YAZAKI

Corporația Yazaki este un lider mondial în dezvoltarea și producerea soluțiilor pentru partea electrică și de transmisie a datelor în industria automobilelor. **Yazaki Component Technology Arad** are un rol important în producerea de sisteme de conectori, blocuri de relee, instrumente de bord, panouri de siguranță și alte produse injectate din material plastic, pentru marii producători din industria automobilelor.

Depășește-ți limitele!

Suntem în căutarea următoarelor poziții importante pentru fabrica noastră:

SEF DE SCHIMB SECTIE INJECTIE - cod SSMOD/ADV/28.11.06

Responsabilitati

- **Cunoasterea utilajelor din cadrul sectiei, fluxul tehnologic si materiile prime folosite in procesul de productie**
- **Raspunde de organizarea activitatii din cadrul atelierului in functie de programul de productie**
- **Impune masuri si urmareste respectarea disciplinei tehnice, tehnologice si de control de catre tot personalul din subordine**
- **Face instructaje pe probleme care vizeaza productia si calitatea produselor realizate**
- **Verifica modul de intretinere si buna functionare a utilajelor**

Profilul candidatului

- **Studii superioare / constitue avantaj.**
- **Experienta in domeniul mase plastice, constitue avantaj.**
- **Spirit de echipa, abilitati de conducere si coordonare a unei echipe.**
- **Limba Engleza - constitue avantaj.**
- **Disponibilitate de a lucra in schimburi.**

Noi oferim:
Oportunități reale de dezvoltare a carierei într-un mediu multinațional
Pregătire profesională excelentă și condiții foarte bune de lucru
Dacă ceea ce oferim corespunde cu așteptările tale, depune un curriculum vitae însoțit de o fotografie menționând codul poziției pentru care dorești să aplici, la sediul firmei Yazaki Component Technology din Arad, Zona Industrială Vest, Strada III, nr. 4 - 4A, Fax: 0725-577.089 sau la yct_recruiting@yazaki-europe.com.
Numai persoanele selectate vor fi contactate pentru interviu.

(H-70779)

YAZAKI

Corporația Yazaki este un lider mondial în dezvoltarea și producerea soluțiilor pentru partea electrică și de transmisie a datelor în industria automobilelor. **Yazaki Component Technology Arad** are un rol important în producerea de sisteme de conectori, blocuri de relee, instrumente de bord, panouri de siguranță și alte produse injectate din material plastic, pentru marii producători din industria automobilelor.

Depășește-ți limitele!

Suntem în căutarea următoarelor poziții importante pentru fabrica noastră:

TEHNICIAN ECHIPAMENTE DE MASURA - cod TEHMAS/ADV/28.11.06

Responsabilitati

- **Efectueaza inspectia vizuala a componentelor**
- **Efectueaza masuratori si tine o evidenta clara a lor**
- **Anunta inginerul de calibrare de orice neregula de toleranta la masuratori**
- **Acorda suport operatorilor de calitate**
- **Lucreaza cu desene, specificatii tehnice, comenzi si instructiuni generale**

Profilul candidatului

- **Absolvent al unui liceu tehnic.**
- **Cunostiinte de geometrie si aritmetica**
- **Experienta in domeniul echipamentelor de masura (micrometru, subler, comparator, raportor, proiector, lere, etc) - constituie avantaj.**
- **Limba engleza - nivel mediu**
- **Abilitati de operare pe calculator**

Noi oferim:
Oportunități reale de dezvoltare a carierei într-un mediu multinațional
Pregătire profesională excelentă și condiții foarte bune de lucru
Dacă ceea ce oferim corespunde cu așteptările tale, depune un curriculum vitae însoțit de o fotografie menționând codul poziției pentru care dorești să aplici, la sediul firmei Yazaki Component Technology din Arad, Zona Industrială Vest, Strada III, nr. 4 - 4A, Fax: 0725-577.089 sau la yct_recruiting@yazaki-europe.com.
Numai persoanele selectate vor fi contactate pentru interviu.

Societate Comercială pe acțiuni, cu activitate de producție în domeniul textil (fabricarea articolelor de lenjerie - îmbrăcăminte) oferă spre vânzare pachetul integral de acțiuni.

Societatea este situată în Baia Mare, județul Maramureș, și deține certificat de investitor în zona defavorizată valabil până la 01.04.2009, ceea ce conferă avantajul că firma este scutită de plata impozitului pe profitul realizat până la aceasta dată.

Dotări:

- Firma își desfășoară activitatea într-un spațiu de 810 mp (birouri, magazie produse finite, magazie materii prime, secția producție, garderobă, grupuri sociale)
- Are flux de fabricație (croit, cusut, ambalat), organizat pe două linii de cusut, una pentru lenjerie intimă, cealaltă pentru confecții tricot.
- Are în dotare 52 de mașini de cusut în stare perfectă de funcționare (aplicat elastic, surfilat, zig-zag, cheița, liniare, cusut nasturi, butoniere), care permit organizarea producției pentru circa 50 de confecționere pe schimb.
- Are 2 mese de croit, banzig, mașina de croit mobilă și dispozitiv de repliat tricot tubular.
- Are instalație de lumină, forța și aer comprimat.

Informații suplimentare la telefoanele: 0745-351950, 0745-131691

(H-70761)

(H-70747)

Nou!

La Centrul de întreținere corporală „DOMESTIC SERVICE"
din str. Unirii nr. 1, et. II, ap. 28
în data de 29 noiembrie, 13 și 20 decembrie ora 17, medic specialist consultă gratuit copii cu probleme de coloană vertebrală, platfus etc. și se oferă gimnastică de recuperare, masaj gratuite până la sfârșitul anului.

SC DOMESTIC SERVICE SRL

Vă așteptăm cu drag, statica copilului dvs. este în atenția noastră!

ANUNȚ

(H-70776)

Oficiul de Cadastru și Publicitate Imobiliară cu sediul în Arad strada Unirii nr. 19 organizează concurs pentru ocuparea următoarelor posturi vacante, cu contract de munca pe perioada nedeterminata :

-1post consilier gradul IA- serviciul arhiva si informatica, cu studii superioare de lunga durata in specialitate informatica si vechime in specialitate de peste 9 ani

-1post consilier gradul III -serviciul cadastru, cu studii superioare de lunga durata in specialitatea cadastru, geodezie si vechime in specialitate de peste 3 ani

-1post referent treapta IV-Biroul Relații cu publicul - cu studii medii si vechime in specialitate de peste 6 luni

-1post referent treapta III-serviciul de publicitate imobiliara -BCF Lipova cu studii medii si vechime in specialitate de p este 3 ani

Concursul va avea loc în data de 15 decembrie 2006 ora 9,00 la sediul Oficiului de Cadastru și Publicitate Imobiliară Arad .

Dosarele se pot depune până în data de 8 decembrie 2006 la sediul institutiei la biroul resurse umane.

Relațiile suplimentare privind conditiile de participare, conținutul dosarului de înscriere,sunt afisate la sediul institutiei sau se pot obtine la telefon 0257/256144,0257/270684 zilnic intre orele 8-16 la biroul resurse umane.

Tematica si bibliografia de concurs sunt afişate la sediul Oficiului de Cadastru si Publicitate Imobiliara Arad strada Unirii nr. 19.

S. C. RECONS S. A. Arad,

cu sediul în Arad, str. Mucius Scaevola nr. 11, având CUI: R 8189348, număr de înregistrare la ORC Arad: J 02/91/1996, cod IBAN și cont deschis la Banc Post Arad, reprezentat legal prin director general ing. Damian Aurel, având în vedere dispozițiile cuprinse în HCLM Arad nr. 303/31.10.2006, precum și hotărârea AGA din data de 24.11.2006, organizează licitație cu selecție de oferte pentru:

- întocmirea dosarului de prezentare a societății
- întocmirea dosarului de evaluare a societății
- stabilirea procedurii și a metodei de privatizare a societății conform HG nr. 577/2002, OG nr. 88/1997 și a Legii nr. 137/2002.

Ofertele se vor depune la sediul societății, până la data de 19.12.2006, ora 14,00, de unde se va putea obține și caietul de sarcini.

Informații suplimentare se pot primi de la nr. de telefon 0257-281.386, 0257-281.378 și fax: 0257-281.458.

(H-70771)

S. C. ENEL ELECTRICA BANAT S. A.

- SUCURSALA ARAD

invită firmele autorizate și avizate de către Agenția de Protecție a Mediului pentru colectarea deșeurilor, la sediul firmei din Arad, Bd. Iuliu Maniu nr. 65-71, în vederea depunerii ofertei pentru achiziția de materiale/deșeuri feroase și neferoase.

Caietul de Sarcini precum și alte informații pot fi obținute la telefon 0257-205.333.

Ofertele pot fi depuse în plic sigilat, la secretariatul societății, până în ziua de marți, 12.12.2006, ora 10,00.

Selecția ofertelor va avea loc în data de 12 decembrie 2006, ora 13,00.

(H-70765)

Felicitări (67)

LA ÎMPLINIREA unei vârste frumoase pentru mama, soția, fiica și bunica
COHAN ELENA
din Șepreuș
LA MULȚI ANI
cu sănătate.

Vând ap. 1 cameră (01)

- **Apartament (1** sau 2 camere) sau garsonieră confort 1, neamenajat în Arad. Telefon 0747.279.554, 0741.464.944 sau 0728.147.750.
- **Apartament 1** cameră, baie, 30 mp, etaj I, ultracentral, preț 22.500 Eu. Telefon 0722.488.032
- **Apartament 1** cameră, zona Grădiște, (ne)mobilat. Telefon 0745.368.734.

Cumpăr ap. 1 cameră (02)

- **Apartament 1**-2 camere, plata pe loc!!! Telefon 228411, 0744.849.390.

Vând ap. 2 camere (03)

- **Apartament 2** camere, 96 mp vedere la bulevard Banc Post. Telefon 0740.137.002.
- **Apartament 2** camere Alfa, etaj 2, îmbunătățit, 34.800 Eu. Telefon 0743.798.287.
- **Apartament 2** camere, amenajat frumos, Micălaca 500, etaj 4 - 32.000 Euro negociabil și etaj 2 - 35.000 Euro. Telefon 0744.542.931, 279718.
- **Apartament 2** camere, amenajat, Vlaicu, etaj I, 32.000 euro. Telefon 0721.700.765.
- **Apartament 2** camere, B-dul Revoluției, et. 1, amenajat, semidecomandat, 60 mp, preț 43.000 Eu negociabil. Telefon 258288, 0749.519.498.
- **Apartament 2** camere, decomandate, ultracentral, superamenajat. Telefon 0357/416752, 0744.764.617.
- **Apartament 2** camere, et. 1, 74 mp, superamenajat, parțial mobilat, Confecții, preț 37.500 Eu negociabil. Telefon 258288, 0749.519.498.
- **Apartament 2** camere, et. IV, parchet, gresie, faianță, balcon, termopan, bl. 104, sc. D, 37.000 Eu, 0744.615.574.
- **Apartament 2** camere, G. Coșbuc. Telefon 0744.129.155.
- **Apartament 2** camere, în Bocsig - Cartier. Telefon 0740.750.204.
- **Apartament 2** camere, Micălaca 300, parter înalt, 72 mp, decomandat, geam la baie, neamenajat, garaj, pivniță, preț 44.000 Eu negociabil. Telefon 258288, 0749.519.498.
- **Apartament 2** camere, Micălaca 700, et. 2, decomandat, 86 mp, 2 balcoane neamenajat, pivniță, preț 36.300 negociabil. Telefon 258288, 0749.519.498.
- **Apartament 2** camere, Podgoria, preț 39.000 euro, negociabil. Telefon 0747.490.874.
- **Apartament 2** camere semidecomandat, amenajat, parter, ideal spațiu, zona Micălaca - Voinicilor, preț 40.000 Eu. Telefon 0740.035.860.
- **Apartament, 2** camere, zona Vlaicu. Telefon 0357/417427, mobil 0743.515.881.
- **Urgent! Apartament** 2 camere, în Vlaicu, bloc nou din 2000 finalizat, etaj 8/8, cu mici îmbunătățiri. Informații 0740.046.219 sau 0357/419940.
- **Apartament** 2 camere, zona Vlaicu. Telefon 0357/422210, după ora 17.

Cumpăr ap.2 camere (04)

- **Apartament 2**-3 camere cu plata pe loc chiar cu ipotecă. Telefon 0747.490.874.

Vând ap. 3 camere (05)

- **Apartament 3** camere, 80 mp, Vlaicu, 31000 euro. Telefon 0747.279.763, 274024.
- **Apartament 3** camere, Alfa, amenajat și parțial, mobilat, 45.000 Eu. Telefon 0745.070.772.
- **Apartament 3** camere, Calea Romanilor, suprafață 70 mp, preț 34.000 Eu. Informații telefon 0741.580.218.
- **Apartament 3** camere, central, garaj, 99 mp. Telefon 0723.572.499, 0257/280600.
- **Apartament 3** camere, decomandate, etaj 9, zona Gării, 40.000 Euro discutabil. Telefon 0744.542.931.
- **Apartament 3** camere, două băi, balcon, tot amenajat 2006, parter, zona Alfa pe mal, preț 45.000 euro, negociabil. Telefon 0722.355.513.
- **Apartament 3** camere Micălaca neamenajat, 41.000 Eu. Telefon 0745.070.772.
- **Apartament 3** camere, Vlaicu, etaj 1, confort 2, 29.700 Eu. Telefon 0740.033.353.
- **Apartament 3** camere Vlaicu, superamenajat, 43.000 Eu. Telefon 0742.081.883.
- **Urgent apartament** 3 camere, Vlaicu, Fortuna, 60 mp, etaj 4/4, 2 geamuri termopane, contoare apă caldă/rece, repartitoare pe fiecare calorifer, acoperiș nou renovat de 1 lună, 0743.900.725, 30.000 negociabil.

Vând ap. 4 camere (07)

- **Apartament 4** camere, cărămidă, etaj 4/4, acoperiș 10 ani garanție, geamuri termopan, uși schimbate, termotecă, 2 băi, zona Gării, 50.000 Euro. 0766.323.665.
- **Apartament 4** camere, decomandate, Piața Agro Vlaicu, Bloc Z 28, etaj 3/8. Telefon 0357/416752, 0744.764.617.
- **Apartament 4** camere, la casă, ultracentral, 2 balcoane la stradă, proprietate, 166 mp utili, 79.000 Eu. Telefon 0722.786.750.
- **Apartament ultracentral** 4 camere, bucătărie, baie, hol, cămară, suprafața 220 mp, are și pivniță cu geamuri la stradă, bună pentru spațiu comercial plus 205 mp curte, preț 110.000 euro. Telefon 0257/289378.

Vând ap. 5, 6 camere (09)

- **Apartament 5** camere, Micălaca III, amenajat - 55.000 Euro. Telefon 0742.552.200.

Vând ap. la casă (11)

- **Apartament 2** camere în casă, str. Eminescu, 97 mp + 77 mp demisol, 55.000 euro. 0722.606.527.

APARTAMENT LA
casă, 3 camere, 2 băi, garaj, amenajat, zonă centrală. Telefon 0722.488.032, preț 70.000 Eu negociabil.

- **Vând (schimb)** cu apartament 2 camere ultracentral + diferență, apartament la casă P+D, 4 camere, 2 bucătării, baie, încălzire proprie cu gaz, termopan, recent renovat, curte, acces auto 69.000 Eu negociabil. Telefon 252726, 0720.071.045.

Vând case, vile (13)

- **Casă +** teren 950 mp, strada Minervei 34, casa necesită reparații, preț 55.000 Eu. Telefon 0744.248.269.
- **Casă 3** camere, Sânicolau Mic, telefon 0744.937.307.
- **Casă cărămidă** renovată, izolată termic + mansardă, Calea 6 Vânători, 65.000 Euro negociabil, 0722.353.495.
- **Casă central**, suprafață 100 mp, preț 36.000 Eu. Informații telefon 0741.580.218.
- **Casă cu** mansardă, 6 camere, pretabil pentru 2 familii, în Pârneava, amenajată, preț 180.000 Eu negociabil. Telefon 258288, 0749.519.498.
- **Casă cu** toate utilitățile, FS 12, ST 903, Griviței 31. 0740.152.897.
- **Casă, Episcop** Roman Ciorogariu nr. 86, 1.000 mp teren, construiți 450 mp, preț la vedere. Informații 0744.568.863.
- **Casă în Aradul Nou, 4 camere toate utilitățile. Telefon 0743.142.346.**
- **Casă în** Bujac 529 mp, 45.000 Euro, negociabil. Telefon 289708.
- **Casă în** spate la Fortuna, str. Lupeni nr. 1, FS 13 m, suprafață totală 613 m compusă din 2 camere, bucătărie, cămară, baie, hol plus anexe, grădină, 52.000 euro, negociabil. Telefon 349.822, 246015, 0720.847.656.
- **Casă mică** cu teren, 420 mp, curent, gaz, apă, canal, asfalt, str. Poienei 36. Urgent! 68.500 euro. Telefon 0740.886.894.
- **Casă nouă** parter + mansardă Grădiște. Telefon 0744.532.675, 0729.144.315.
- **Casă zona** Vlaicu, 2 camere, gaz, apă, canalizare. Informații la 286.625, 0745.232.546, 0743.596.976.

EURO STIL
COMPLEX PODGORIA
Tel. 270930

Camera de Tineret Justina
Numai 999 RON
RATE IN MAGAZIN
(H-40359)

SC BENDEA SRL

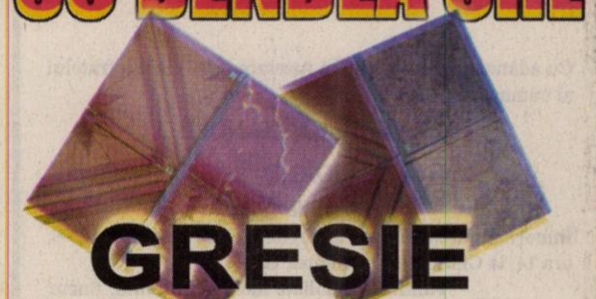

GRESIE
FAIANȚĂ
L. Rebreanu nr. 68, Tel. 250.905
- obiecte sanitare
- instalații sanitare
B-dul Revoluției 26-38, tel. 231.853
- țeavă, instalații și construcții
- profile metalice
- tabla
- ciment, var
- BCA
- polistiren
E. Murgu FN, tel. 228.966
TRANSPORT GRATUIT PE RAZA JUDEȚULUI

SC BAUTEK TEKNIK SRL
cu sediul in Arad, Calea Bodrogului nr. 2-10
doreste sa angajeze
OPERATOR
AUTOMACARA hidraulica O&K, sarcina maxima 27T
Persoanele interesate sunt rugate sa sune la 0357-101145 sau 0257-285155
(H-70758)

ANTON
Arad, Calea A.Vlaicu, nr. 291,CP 310580
OP 8, Cp136 Tel: 0257-216.836, Fax: 216.835
S.C Anton Industries S.R.L.
Angajează
- Pentru secția de confecții, muncitoare pe mașini Kett,OV, Triplok
- Pentru secția de tricotaje, muncitori linie și personal pentru control calitate. Salariu până la 800 Ron.
Asiguram salarii atractive, transport gratuit, bonuri de masă, decontarea abonamentelor de transport.
C.V.-ul se depune la Fax: 0257-216.835
E-mail: info@antonind.ro
Informatii suplimentare se obtin la Tel : 0257-216.836
sau la sediul firmei Calea Aurel Vlaicu nr. 291 (Zona Industrială)
(H-55077)

Publicitate eficientă în
ADEVĂRUL
cel mai citit ziar județean!

ANUNT PUBLIC

S.C. CET ARAD S.A.

CET ARAD PE HIDROCARBURI

" Instalatii de ardere cu o putere termica nominala mai mare de 50MW"- din Arad , B-dul Iuliu Maniu , nr.65,

Anunta publicul interesat asupra depunerii la sediul Agentiei de Protectie a Mediului Arad, a documentatiei de solicitare a autorizatiei integrate de mediu si audierii publice a acesteia ,care va avea loc in data de 15.12.2006, Ora 15, la sediul societatii , B-dul Iuliu Maniu , nr.65

Principalele activitati desfasurate pe amplasament sunt urmatoarele :

- alimentare cu combustibil
- arderea combustibilului
- alimentarea cu aer a arderii
- vaporizarea apei
- evacuarea gazelor de ardere
- aprovizionarea cu apa potabila, tehnologica si pentru incendii
- tratarea chimica a apei brute
- evacuarea apei
- automatizarea proceselor
- colectarea, depozitarea si valorificarea deseurilor

CET ARAD pe Hidrocarburi are ca profil de activitate producerea combinata de energie electrica si termica (in termoficare) pe baza de pacura si gaze naturale. Energia electrica este livrata in Sistemul Energetic National (SEN), iar energia termica este livrata sub forma de apa fierbinte catre punctele termice.

Capacitatea energetica a centralei electrice de termoficare se compune din urmatoarele :

- grup energetic in cogenerare de 12MW ce cuprinde
  - 1 cazan de abur energetic de 70t/h – C6 cu functionare pe gaz
  - 1 cazan de abur energetic de 90 t/h – C7 cu functionare pe gaz
  - 3 boilere pentru termoficare de cite 17Gcal/h fiecare
- cazane de apa fierbinte
  - CAF 1 – 100Gcal/h – cu funcționare pe gaz,
  - CAF 2 – 100Gcal/h – cu funcționare pe gaz,
  - CAF 3 – 100Gcal/h – cu funcționare mixtă (gaz/păcură),
  - CAF 4 – 100Gcal/h – cu funcționare mixtă (gaz/păcură),
  - CAF 5 – 100Gcal/h – cu funcționare pe păcură,
  - CAF 6 – 100Gcal/h – cu funcționare pe păcură,

Informatiile privind potentialul impact asupra mediului al proiectului propus pot fi consultate la sediul Agentiei de Protectie a Mediului Arad , B-dul Dragalina , nr.16.

Observatiile publicului formulate in scris se primesc zilnic, la secretariatul Agentiei de Protectie a Mediului Arad , B-dul Dragalina , nr.16, pina la data audierii publice.

(H-70781)

MINISTERUL FINANTELOR PUBLICE
AGENTIA NATIONALA DE ADMINISTRARE FISCALA
ADMINISTRATIA FINANTELOR PUBLICDE
A ORASULUI CHISINEU - CRIS
Str. Garii nr.1/A

ANUNT PRIVIND VINZAREA PENTRU BUNURI MOBILE

LICITATIA II

In temeiul art.158 alin.(1) din Ordonanta Guvernului nr.92/2003 privind Codul de procedura fiscala, republicata, cu modificarile si completarile ulterioare, se face cunoscut ca in ziua de 12 luna decembrie anul 2006, la sediul debitoarele se vor vinde prin licitatie publica bunurile mobile mentionate mai jos, proprietate a debitoarelor ______________________:

Dosar executare 96/2003 Asociatie Familiala „ ELA PAP din localitatea Apateu nr.369 jud.Arad cod fiscal 108404980 ora 12

Nr. Crt.	Denumirea bunului mobil	Canitate	Pretul de primire licitatie exclusiv T.V.A.	Cota T.V.A. neimpozabil -19% -
1	MALAXOR ALUAT	1	396	
2	CUVA MALAXOR	1	264	

Dosar executare 51/2001 Asociatie Familiala LUCIANA localitatea Sintea Mare nr.320 jud. Arad cod fiscal 5014724 ora 10

Nr. Crt.	Denumirea bunului mobil	Canitate	Pretul de primire licitatie exclusiv T.V.A.	Cota T.V.A. neimpozabil - lei 19%
1	Aparat cafea select(saeca)	1	79	
2	Aparat cafea meulireex	1	79	
3	Frigider	1	132	
4	Lada frigorifica	1	132	
5	Vitrina mezeluri	1	264	
6	Mese plastic	3	40	
7	Cuptor electric	1	53	
8	Candelabru perete	1	14	
9	Candelabru perete	1	26	
10	Masina inghetata	1	132	

Dosar executare 152/2004 Asociatie Familiala MARY CRIS localitatea Apateu nr.258 jud.Arad cod fiscal 115083223 ora 14

Nr. Crt.	Denumirea bunului mobil	Canitate	Pretul de primire licitatie exclusiv T.V.A.	Cota T.V.A. neimpozabil - lei - 19%
1	Mese bar	10	132	
2	Scaune	10	79	
3	Lada frigorifica	1	53	
4	Navete plastic	20	158	
5	Navete -----	10	79	
6	Navete coca - cola	10	79	

- cota de taxa pe valoarea adaugata pentru vinzarea bunurilor imobile este 19% neimpozail in conformitate cu prevederile art.128 alin.(3) lit.b din Legea nr.571/2003 privind Codul Fiscal, cu modificarile ulterioare, si pct.4 alin.(3) din normele metodoligice de aplicare a Titlului VI din Codul Fiscal, aprobate prin Hotararea Guvernului nr.44/2004, cu modificarile ulteriare.

- pe cei care pretind vreun drept asupra acestor bunuri sa instiinteze despre acesta organul de executare, inainte de data stabilita pentru vinzare.

Cei interesati in cumpararea bunurilor sunt invitati sa prezinte, pina la termenul de vinzare sau, in cazul vinzarii prin licitatie, pina in ziua precedenta termenului de vinzare: oferte de cumparare: in cazul vinzarii la licitatie dovada platii taxei de participare, reprezentind 10% din pretul de pornire a licitatiei; imputernicirea persoanei care il reprezinta pe ofertant; pentru persoanele juridice de nationalitate romina, copie de pe certificatul unic de inregistrare eliberat de oficiul registru comertului; pentru persoanele juridice straine, actul de inmatriculare tradus in limba romina; pentru persoanele fizice romane, copie de pe actul de identitate; dovada emisa de creditorii fiscali ca nu au obligatii fiscale restante, urmind sa se prezinte la data stabilita pentru vinzare si la locul fixat in acest scop.

Impotriva prezentului inscris, cel interesat poate introduce contestatie la instanta judecatoreasca competenta, in termen de 15 zile de la comunicare sau luare la cunostinta, in conformitate cu prevederile art.169 - 170 din Ordonanta Guvernului nr.92/2003, republicata, modificarile si completarile ulteriare.

Potrivit dispozitiilor art.9 alin(2) lit.d din Ordonanta Guvernului nr.92/2003, republicata, cu modificarile si completarile ulterioare, cind urmeaza sa se ia masuri de executare silita, nu este obligatorie audierea contribuabilului.

Pentru informatii suplimentare, va puteti adresa la sediul nostru sau la telefon numarul.350659.

SEF ADMINISTRATIE,
DORINA NITUI

(H-70766)

Decese (75)

Cu adâncă durere anunțăm încetarea din viață a fratelui și cumnatului nostru

SARVARI ALEXANDRU

(ȘOANI)

în vârstă de 42 ani.

Înmormântarea va avea loc în data de 29 noiembrie 2006, ora 14, la Cimitirul Eternitatea UTA.

Familiile îndoliate Molnar, Horvath, Bucur

Cu adâncă durere în suflet, anunțăm încetarea din viață a iubitului nostru soț, tată, bunic

OMOTA ADAM

în vârstă de 77 ani.

Înmormântarea va avea loc astăzi, 28 noiembrie, ora 14,00, de la domiciliu. Nu te vom uita!

Familia îndoliată

Condoleanțe (110)

Din partea fostului jucător de tenis un ultim rămas bun și pios omagiu antrenorului emerit de tenis de câmp

TAKACS ERNEST

și transmite întreaga compasiune și sincere condoleanțe familiei îndoliate.

Vâlcioiu Octavian din Germania și Vâlcioiu Iuliana din Arad

Suntem alături de colega noastră Nica Țica la despărțirea de fratele

COMAN VASILE,

rugându-l pe Bunul Dumnezeu, să-l ierte și să-l odihnească în pace!

Colectivul secției AGRIPROD Nădlac

Colectivul SC Al Broker Invest SA este alături de familia Mardale în clipele grele pricinuite de moartea celui care a fost colegul nostru

ADRIAN MARDALE.

Sincere condoleanțe!

Colegii de la SC Arad Leasing SA sunt alături de Simona și Alexandra în marea durere pricinuită de moartea celui care a fost soț și tată iubitor

ADRIAN MARDALE.

Dumnezeu să-l odihnească în pace!

Sincere condoleanțe și întreaga compasiune familiei la trecerea în neființă a celui care a fost

ADRIAN MARDALE.

Familia Coman

Suntem alături de Simona și Alexandra în cel mai greu moment al vieții lor pricinuit de moartea soțului și tatălui mult iubit.

Familiile Blaga, Păfucan și Puștea

Cuvintele nu pot exprima durerea pe care o simțim cu lacrimi în ochi și sufletele zdrobite de durere ne luăm rămas bun de la iubitul nostru coleg

MARDALE ADRIAN TRAIAN.

Vei rămâne pentru totdeauna în amintirea noastră un exemplu pentru datoria împlinită, un exemplu de dăruire și devotament. Fie ca sufletul lui bun să-l păzească de acolo de sus neîncetat. Dumnezeu să-l ierte și să-l odihnească!

Colectivul SC Resco SA

Suntem alături de familia îndurerată în marea suferință pricinuită de trecerea în neființă a prietenului nostru

ADRIAN MARDALE.

Dumnezeu să-l odihnească!

Familia Ioja

Triști și îndurerați suntem alături de familie, la trecerea în neființă a prietenului nostru

ADRIAN MARDALE.

Sincere condoleanțe!

Familia Duma

Suntem alături de colegul nostru Cornel Pădurean, în momentele dificile ale trecerii în eternitate a dragei sale mame. Sincere condoleanțe familiei îndoliate!

Rector Lizica Mihuț

Profesorii de istorie din școlile generale și liceele din județul Arad împărtășesc durerea colegului lor conf. dr. Corneliu Pădureanu în grele momente pricinuite de decesul mamei și transmit sincere condoleanțe familiei îndoliate.

Colectivul Liceului Pedagogic „Dimitrie Țichindeal" este alături de d-na director prof. Pădurean Maria în durerea pricinuită de decesul soacrei.

Suntem alături de familia domnului consilier Corneliu Pădureanu în aceste momente grele pricinuite de pierderea mamei dragi.

Teatrul de Marionete Arad

Asociația de proprietari Bloc K 2-1 Arad transmite sincere condoleanțe familiei îndoliate la decesul lui

POPA ALEXANDRU,

un bun vecin și fost președinte al asociației. Dumnezeu să-l odihnească!

Profund îndurerați deplângem moartea fostului nostru coleg

sing. POPA ALEXANDRU,

pe parcursul celor peste 36 ani lucrați la SC Feroneria SA, a deținut mai multe funcții de conducere aducându-și aportul la dezvoltarea societății. Prin activitatea prestată a câștigat aprecierea și respectul colegilor de muncă. Îl vom păstra mereu în amintire. Dumnezeu să-l odihnească în pace!

Colectivul SC Feroneria SA Arad

Sincere condoleanțe și întreaga noastră compasiune familiei prof. Nicolae Suciu la pierderea iubitei lor mame. Dumnezeu să o odihnească în pace!

Familiile Boșneag, Ivașcu și Glișici

La trecerea în neființă a mamei suntem alături de familia prof. Suciu Nicolae.

Familia ing. Gal Gheorghe

Colectivul Atelierului II Tapițerie, din cadrul SC IMAR SA regretă profund dispariția fulgerătoare a celui ce le-a fost maistru

ROXIN AUREL

și transmit sincere condoleanțe familiei îndoliate!

Colectivul Secției CT1 Timișoara este alături de colegul lor Lehenea Ioan la pierderea tatălui său și transmit sincere condoleanțe familiei îndurerate.

Împărtășim durerea colegei noastre Antonia Stănescu la despărțirea de iubita sa bunică. Dumnezeu să o odihnească în pace!

Colectivul Radan Impex

Suntem alături de familia Mariș în marea durere pricinuită de decesul mamei soacre

RĂILEANU ADELA

și transmitem sincere condoleanțe.

Asociația de Proprietari Bloc M9

Mulțumim tuturor celor care au fost alături de noi cu gândul sau cu fapta. Dumnezeu să te odihnească

TAKATS ERNESTIN.

Familia îndoliată

Servicii funerare

RO STYL COMPANY
SERVICII FUNERARE
Magazin deschis și noaptea
Str. Eminescu nr. 22 (lângă Artex)
tel. 214.422 , 0744.690.121
GRATUIT
- capac frigorific pentru clienții care fac spălat, îmbrăcat și transport la cimitir
- Transport sicriu la domiciliul în Arad
REDUCERE 20%
la sicriu pentru clienții care au mai lucrat cu firma (copie după factură)
SICRIE la preț de producător
De la 150 RON
- toate articolele necesare pentru înmormântare
- cortegiu, transport intern și extern
PLATA ȘI DUPĂ ÎNCASAREA AJUTORULUI DE ÎNMORMÂNTARE
(H-60140)

SRAC ISO 9001 IQNet
sc NOSFERATUM srl
Servicii Funerare
tel. 270.437; 0744/554.874
www.nosferatum.ro
Cea mai mare diversitate de sicrie si accesorii funerare la preturi corecte.
+ capac frigorific
+ capela cu circuit inchis
+ coroane, jerbe, aranjamente florale la pret de producator
+ organizare de parastase
Pachete complete cu preturi incepand de la 290 RON
Gratuit : - imbalsamare
- igienizat, cosmetizat
- transportul sicriului la domiciliu
Reducere 10% pentru pensionari.
Str.Ghiba Birta nr.26
(lângă Piata M.Viteazu)
nou Chisineu -Cris, Str. Infratirii nr.55

Mulţumim rudelor, prietenilor, vecinilor şi tuturor celor care cu o floare şi un gând bun, au încercat să ne aline durerea pricinuită de despărţirea de cea care a fost şi va rămâne în sufletul nostru

HERMINA FULGA.

Nu te vom uita niciodată, vei rămâne o floare, care la maturitate, a îmbobocit, a înflorit şi s-a stins în casa noastră. Maică, o să ne lipseşti! Dumnezeu să o ierte şi să o odihnească în pace!

Familiile Fulga, Curticean şi Ungureanu

Mulţumim din suflet rudelor, prietenilor, colegilor, tuturor celor care au fost alături de noi în marea durere pricinuită de decesul fulgerător a celui care a fost

prof. director MUREŞAN SIMION,

la Şcoala Generală din comuna Ohaba, judeţul Alba.

Familia preot Pavel Ioan şi prof. director Pavel Carmen

Mulţumim tuturor care au fost alături de noi în marea durere pricinuită la pierderea soţiei şi mamei

ŞTEFAN STELA.

Soţul şi fiica

Comemorări (76)

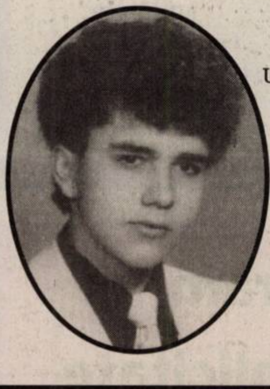

Un pios omagiu şi aducere aminte de cel care a fost

DĂNUŢ STANCA

care azi ar fi împlinit vârsta de 38 ani.

Lacrimi şi flori pe tristul tău mormânt.

Mami şi tati în veci nemângâiaţi

Au trecut 3 ani cu lacrimi şi tristeţe de când fiica noastră

DURKO CLARA

a plecat în veşnicie. Lacrimă cu lacrimă se adună/ Toate pentru tine împreună/ Sufletul ne este gol şi ne apasă/ De lipsa ta de acasă. Dumnezeu s-o odihnească în pace!

Cu adâncă durere anunţăm că în data de 29. 11. 2006 se împlineşte 1 an de la decesul iubitului nostru fiu, soţ şi tată

POPOVICI SAVA.

Familia îndoliată

Astăzi se împlineşte un an de când am condus-o pe ultimul drum pe cea care a fost

MORAR MĂRIOARA.

Dumnezeu să o aibe în paza sa!

Familia Sferle

A trecut 1 an de când a plecat dintre noi

CHIOREAN NICOLAE,

frate, tată.

Familia

Cu ochii plini de lacrimi şi inimile zdrobite de durere anunţăm că astăzi, 28 noiembrie 2006, se împlinesc 3 ani de la moartea îngrozitoare a celui ce a fost fiu, frate, cumnat, nepot, verişor şi prieten

BULBOACĂ BENIAMIN DAN

din Iratoşu.

Nu te vom uita niciodată!

Familia în veci nemângâiată

Tristă şi de neuitat va rămâne ziua de 28 noiembrie când acum un an a plecat pe dumul fără întoarcere cel care a fost

prof. RELU DRĂUCEAN.

Fiul Silviu, nepoata Larisa, mama Ica

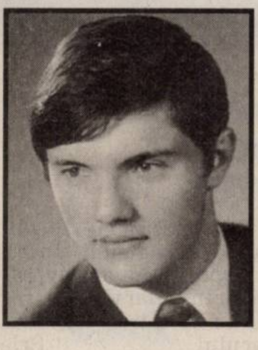

Tristeţe şi durere ne aduce în suflete ziua de 28 noiembrie, când în urmă cu 20 de ani ai plecat dintre noi, dragul nostru tată, socru şi bunic

MÉREG IOZSEF.

Nu te vom uita niciodată.

Copiii Iozsi, Gaby, Marti, Ildi, Tibi cu familiile lor

Azi, 28 noiembrie, când ai fi împlinit frumoasa vârstă de 49 de ani, nu putem să-ţi spunem decât: Dumnezeu să te odihnească-n pace iubita noastră fiică şi mamă,

AUNGURENI ANA (NUŞI).

Timpul trece, însă durerea şi dorul din inimile noastre nu le poate şterge nimeni niciodată.

În veci nemângâiaţi: părinţii Zambo şi fiicele Loredana şi Moni

---

Cu inimile străpunse de adâncă durere anunţăm stingerea fulgerătoare din viaţă a iubitului nostru fiu şi frate

IACOB AUREL.

Azi se împlinesc 3 ani de când a plecat dintre noi. Îţi vom păstra o veşnică şi frumoasă amintire/ Te-ai stins din viaţă când toamna s-aşternea/ Frunză cu frunză pe-acest pământ/ Ne-ai salutat în trecat, deşi-n inima ta/ Simţeai că te aşteaptă Tatăl Sfânt.

Părinţii şi surorile

Anunţurile de deces se publică GRATUIT!

• **Super ocazie**! Vând la doar 48.000 Euro casă, central, 3 camere, baie, bucătărie, 2 holuri, pivniţă, cămară, totul termopan, climă, amenajat modern, SC 118 mp. Telefon 214415, 0745.003.018.

• **Vând (schimb)** casă mare în Aradul Nou, toate utilităţile, aştept variante şi în judeţ. Telefon 0722.247.219.

• **Vilă în** Grădişte 200 mp construiţi, cărămidă, garaj + curte, preţ 110.000 Eu, accept variante schimb. Telefon 0744.248.269.

• **Vilă nouă**, teren 1.022 mp, foarte modernă, foarte negociabil. Telefon 0745.419.458.

Vând case de vacanţă (15)

• **Casă de** vacanţă cu 5.000 mp teren, preţ 9.500 Euro. Telefon 0742.325.159.

Vând case la ţară (17)

• **Casă cu** grădină în Sebiş, str. Măgurei. Informaţii 311224, 0728.009.656.

• **Casă cu** grădină în Şiria Calea Aradului nr. 1547. Relaţii la telefon 531802.

• **Casă de** pământ la şosea, 3 camere, anexe, pomi fructiferi la stradă, apă, gaz la poartă, suprafaţă 1.440 mp, în comuna Semlac. Preţ 18.000 Euro uşor negociabil. Telefon 0743.063.989, 0721.333.991.

• **Casă în** roşu, cu mansardă, construcţie 2006, 1.100 mp teren, FS 24 m, utilităţi stradale, localitatea Zimandul-Nou. Telefon 0742.140.523, 0743.119.614.

• **Casă P+M**, loc. Zimand-Cuz în roşu. Telefon 0723.664.802.

• **Casă Sânleani** nr. 195 cu teren 2.100 mp. Telefon 0748.592.224.

CASE TERENURI,
zona Ghioroc, ofertă variată, 0724.298.069.

Vând garsoniere (19)

• **Garsonieră, confort** I, parter, Confecţii P5, preţ 19000 euro, negociabil. 0729.048.464, 0744.273.649, 0724.232.204.

• **Garsonieră utilată**, zona UTA, 0742.572.725, 255940, 0745.832.335.

Vând terenuri (21)

1 HECTAR
pământ cu CF în Curtici, Asociaţia Muscă şi 2,69 hectare cu CF în Macea, acces direct din drumul Macea Dorobanţi, preţ 2.200 Eu/hectar, uşor negociabil. Informaţii telefon 242889 şi 0720.430.127.

• **1.000** mp grădină, zona Aradul-Nou, 287416.

• **1.000** mp Zimandul-Nou (apă, gaz, curent), 14 m FS, 14.500 euro. 0722.606.527.

• **1,4** ha Pecica-Nădlac, la şosea pe dreapta. Telefon 0722.257.409.

• **2 ha** pădure în comuna Şilindia, lemn de construcţie şi foc de 50 ani netăiat. Telefon 0744.255.612 de la ora 18,00.

• **2 ha** teren între Horia-Şiria, aproape de drum, 2.800 Eu negociabil, 0744.154.137.

• **22.400** mp zona Sere-Grădişte. Telefon 0744.350.815.

• **2,5** ha la şoseaua Pecica-Turnu, aproape de zona industrială, curent, F.S. dublu. Telefon 0722.257.409.

• **6,60** hectare teren arabil la Sântana, preţ 2.500 Euro hectarul. Telefon 462443 sau 0747.666.216.

• **Casă central** amenajată s. util 170 mp. Telefon 0740.035.860.

• **Extravilan 1**.200- 1.801 ha, 1.500 Eu/ha, întabulat, Galşa, 531445.

• **Loc casă** Vladimirescu 530 mp, 11.500 Eu. Telefon 0727.982.469, 0746.057.238.

• **Locuri de** casă în Şofronea, cartier nou, 234970, 0721.576.773.

• **Parcele în** ansamblu rezidenţial privat, toate facilităţile, preţ 25.000 euro, negociabil. Telefon 0745.419.458.

• **Teren 0**,5 ha Arad - Şofronea, FS 30 ml, apă, gaz, curent, 20.000 euro. 0722.606.527.

• **Teren 13**.500 mp lângă Las Vegas, FS 24 ml, 35 Eu/mp negociabil. Telefon 258288, 0749.519.498.

• **Teren 25** Eu/mp Vladimirescu - rezidenţial. Telefon 0740.035.860.

• **Teren 3** ha, FS 50 ml, între Arad şi Iratoş, 20.000 Euro. Telefon 0746.010.218.

• **Teren agricol** 2,5 ha cu FS 70 ml la DN Arad Deva - la Vladimirescu preţ 10 Eu/mp - toate utilităţile, 0741.158.777.

• **Teren agricol** Bata 72 ha, preţ 1.800 Eu negociabil. Telefon 258288, 0749.519.498.

TEREN AGRICOL
la intare în Horia pe dreapta în spatele lacurilor 1 Ha, posibilităţi de intravilan, parcelare preţ 4 Eu/negociabil. Telefon 0741.158.777.

• **Teren agricol** la Ususău 400 Ha cu CF preţ 1200 Eu/Ha/negociabil. Telefon 0741.158.777.

• **Teren arabil** 1,80 ha cu C.F. aproape de şoseaua Zădăreni. Telefon 287.219.

• **Teren în** jurul combinatului, cu deschidere la drum. Telefon 0727.982.469, 0746.057.238

• **Teren în** Micălaca la ieşire spre Horia, 26.500 mp/8 Eu mp. Telefon 258288, 0749.519.498.

TEREN ÎN
Miniş pe partea cu dealul, 5.300 mp, FS = 60 ml, preţ 12 euro/mp, negociabil. Telefon 0722.488.032.

• **Teren intravilan** (350 mp). Telefon 0723.640.617.

• **Teren intravilan** 2 ha, zona Vladimirescu-Mândruloc la ieşire din Vladimirescu, partea dreaptă, preţ 25 Euro/mp. Telefon 004369981744928, 00436648665842, după ora 16.

• **Teren intravilan**, aproape de aeroport, S.T. 4 ha, preţ 27 Eu/mp. Telefon 258288, 0749.519.498.

TEREN LA
centură N-E, Micălaca - Grădişte, S = 1 ha, 4,20 Euro/mp. Telefon 0722.782.353.

• **Teren la** şosea aproape de Zădăreni 1.500 mp şi 19.800 mp. Telefon 0745.638.004.

• **Teren lângă** Selgros, 5.000 mp, preţ 28 Eu/mp, negociabil. Telefon 258288, 0749.519.498.

• **Teren Micălaca**, aproape de centură, 9.400 mp, preţ 8 Eu/mp negociabil. Telefon 258288, 0749.519.498.

• **Teren Sânleani** aproape de Sere 6150 mp cu FS 56 ml, bun pentru parcelat, utilităţi aproape, preţ 10 Eu/mp. Telefon 0741.158.777.

• **Urgent 6**.000 mp teren intravilan, comuna Macea. Informaţii telefon 0257/536479.

URGENT, APARTAMENT
3 camere 100 mp, locuibil, plus 2 garaje, curte, str. Meţianu, lângă Teatru, 53.000 euro. Telefon 0744.511.110

Cumpăr terenuri (22)

• **Pământ agricol**, păşune, fâneaţă, livadă, raza municipiului Arad. Telefon 0745.895.483.

• **Teren agricol** zona cimitirului din Bujac. Telefon 0257/272757, 0722.288.522, după ora 19.

Vând locuri de veci (23)

• **Două locuri** de veci la Cimitirul Eternitatea (UTA). Telefon 214428, 0727.122.361.

Vând spaţii comerciale (25)

SPAŢIU COMERCIAL,
Poetului, 55 mp, preţ 60.000 Euro. Telefon 0742.552.200.

Vând alte imobile (27)

• **Castel secolul** XVIII, vestul ţării, 180.000 Euro. Telefon 0744.789.751.

Imobile chirii (29)

• **Caut să** închiriez apartament 2-3 camere sau garsonieră. 0722.606.448.

• **Dau în** chirie 3 camere mobilate Micălaca şi utilat, 250 euro. 0726.289.694.

• **Dau în** chirie apartament 2-3 camere (ne)mobilat 150 euro. Telefon 0748.155.238, 274.024.

• **Dau în** chirie apartament 2 camere, mobilate, Micălaca, 180 euro, 0722.606.448.

• **Dau în** chirie apartament 2 camere, nemobilate, zona 300, 100 euro. 0726.289.694.

• **Dau în** chirie apartament 2 camere, zona 300, mobilat modern. Telefon 0723.447.510, 0728.364.164.

• **Dau în** chirie apartament 2 camere. Telefon 0722.348.103.

• **Dau în** chirie apartament cu o cameră pe termen lung. Informaţii telefon 254518, 260081 între orele 15-17.

• **Dau în** chirie casă 3 camere, Ecaterina Varga, pentru birouri, 300 euro. 0726.289.694.

• **Garsonieră multiple** îmbunătăţiri, etaj 3, Chişineu-Criş. Telefon 0745.202.375.

• **Închiriez 2**-4 camere ultracentral, birouri, locuinţă. Telefon 213192, 0722.257.409.

• **Închiriez apartament** 2 camere (150-350 Eu/lună). Informaţii telefon 0741.580.218.

• **Închiriez apartament** 2 camere, Piaţa Mioriţa, bloc 141, sc. B, mobilat. Telefon 267980.

• **Închiriez apartament** bloc, 3 camere, 4/4, mobilat Grădişte strada Petru Rareş 200 Eu, 0726.148.338.

• **Închiriez apartament** două camere central. Telefon 0743.884.242.

• **Închiriez apartament** lux 2 camere. Telefon 0742.081.883.

• **Închiriez casă** + curte, pretabil spaţiu comercial pe str. Radnei nr. 262/A. Informaţii la 263383, zilnic între orele 16-18.

• **Închiriez casă** ultracentral pentru sediu firmă. Telefon 0724.303.703.

• **Închiriez garsonieră**, confort 1, recent renovată în zona Confecţii, str. Baladei. Informaţii telefon 0723.198.780.

• **Închiriez garsonieră** confort I, pe str. Buşteni. Telefon 0745.321.860.

ADEVĂRUL - ziarul dumneavoastră

Cel mai mare ziar judeţean din ţară poposeşte în casa fiecărui arădean

Şaptezeci de mii de arădeni citesc în fiecare zi „Adevărul".

Tineri sau bătrâni, cititorii sunt racordaţi prin noi la realităţile locale, judeţene, regionale, naţionale sau internaţionale. Total independenţi din punct de vedere economic şi politic, nu suntem la cheremul nimănui şi tratăm evenimentele cu maximă obiectivitate. Însă, lucrul la care ţinem cel mai mult este contactul permanent cu cititorii. Scriem pentru cititori şi împreună cu cititorii ziarului „Adevărul", indiferent dacă locuiesc în centrul municipiului Arad, la marginea Ineului sau pe frumoasele dealuri ale Hălmagiului.

Un ziar modern, european

Ani de-a rândul, cititorii „Adevărului" şi-au dorit un ziar color. Astăzi, nu numai că au pe masă un cotidian color, cu o grafică europeană, dar am venit şi în întâmpinarea utilizatorilor de Internet, punându-le la dispoziţie portalul **Arad Online** - o veritabilă extensie audio-video a ziarului nostru. Utilizând portalul, arădenii pot citi încă de astăzi ziarul care apare mâine. O adevărată avalanşă de ştiri proaspete din toate domeniile de interes este în fiecare zi la dispoziţia cititorilor, ştiri scrise de o echipă de profesionişti, care utilizează în acest sens toate descoperirile tehnicii moderne.

ARAD ONLINE
www.aradon.ro

Interviuri şi pagini speciale

Personalităţile locale sau naţionale sunt mereu la dispoziţia dumneavoastră prin interviurile realizate de către redactorii ziarului „Adevărul". Primarii de comune, oraşe sau municipiu, prefectul judeţului sau preşedintele Consiliului Judeţean, miniştrii, prim-miniştrii sau preşedinţii României au fost şi sunt prezenţi în paginile ziarului nostru, răspunzând întrebărilor primite din partea dumneavoastră.

În fiecare săptămână, agricultorii arădeni au o pagină alocată în exclusivitate, pagină cu ştirile care îi interesează şi cu sfaturi concrete acordate de către cei mai buni specialişti în domeniu.

Tot săptămânal, în pagina de sănătate venim cu ultimile noutăţi în domeniu, dar şi cu sfaturile şi recomandările acordate cititorilor de către medicul nostru.

Nu în ultimul rând, satele judeţului au şi ele o pagină săptămânală la dispoziţie, pagină din care autorităţile responsabile află şi încearcă să rezolve problemele cu care se confruntă locuitorii acestora.

Sport şi tineret

Se spune că toată lumea se pricepe la sport şi la politică. Probabil că aşa este, iar noi punem la dispoziţia cititorilor două pagini de sport pe zi, iar lunea câte patru.

Tinerii reprezintă categoria de cititori care se află permanent în atenţia noastră. Ei, cititorii de astăzi şi de mâine, ne asaltează zilnic cu mesaje, cu scrisori şi cu e-mail-uri, informându-ne despre problemele lor. Probleme legate de şcoală, de timp liber, de distracţii sau . . . de vârstă. Au la dispoziţie redactori pricepuţi, dintre care unii sunt chiar de vârsta lor. Tuturor le zâmbeşte fata de pe ultima pagină şi fiecare tânără cititoare poate să fie în locul acesteia. Oricare îndrăgostit poate să trimită un e-mail prin ziarul nostru celei care i-a aprins inima, după cum fiecare dintre noi a putut să-i scrie câteva rânduri mamei, cu prilejul zilei de 8 Martie.

Abonamente la ADEVĂRUL

1 lună	12,19 RON
3 luni	36,57 RON
6 luni	73,14 RON
12 luni	146,28 RON

Doar 12 lei pentru a deveni cel mai informat om din lume

Atât costă un abonament lunar la ziarul „Adevărul", după care toată familia abonatului are numai de câştigat. Soţul, soţia, copiii sau bunicii au fiecare în parte pagini destinate în exclusivitate. Lunar, fiecare abonat poate câştiga un milion şi jumătate de lei, dacă ne trimite talonul pe care-l publicăm în ziar. De Paşte, am acordat ca premiu al doilea autoturism din acest an pentru cititorii ziarului nostru. Nu în ultimul rând, pentru un abonat, preţul ziarului este de doar o jumătate de leu. Şi, părerea tuturor este că...**MERITĂ**.

INFORM MEDIA

INFORM MEDIA, editorul cotidianelor Adevărul de Arad şi Arad Expres, parte a grupului multinaţional Inform Media, care îşi desfăşoară activitatea în domeniul presei locale tipărite

CAUTĂ colaboratori publicitate

Cerinţe:
- aspect fizic plăcut
- abilităţi de comunicare
- spirit organizatoric
- experienţa în vânzări constituie avantaj

Se oferă:
- comision atractiv din vânzări

Dacă doreşti să te alături echipei noastre, poţi să-ţi depui CV-ul personal la adresa redacţiei: Bd. Revoluţiei, nr. 81 sau la fax:0257/280.655; e-mail: georgeta.pernes@inform-media.ro.
Informaţii suplimentare la telefon: 281.802, între orele 9-16.
Doar persoanele selectate vor fi contactate pentru interviu.
Termen de predare a CV-urilor: 20 noiembrie 2006.

ADEVĂRUL
Cotidian independent Arad

Înainte de ştire este **ADEVĂRUL**
Cotidianul cu cel mai mare tiraj din România!
La toate chioşcurile de ziare.
Abonamente la telefon 281 797

Program Mare Publicitate
Luni-Vineri 8.00-19.00
Sâmbătă, duminică închis

Program mica publicitate
luni-vineri: 8,00-19,00
sâmbătă: închis
duminică: 9,00-12,00

- **Închiriez garsonieră**, confort III, Vlaicu. Telefon 0744.937.307.
- **Închiriez garsonieră** decomandată în Grădişte, mobilată, frigider, aragaz, internet, telefon din 01.12 cu 130 Euro negociabil. Telefon 0744.782.552.
- **Închiriez garsonieră** lux, Vlaicu, 150 Euro/lună. Telefon 0727.982.469, 0746.057.238.
- **Închiriez garsonieră**, zona centrală, str. Lacului, mobilată modern, toate utilităţile. Telefon 0723.637.673.
- **Închiriez o** cameră decomandată în apartament zona Aurel Vlaicu. Informaţii telefon 467470.
- **Închiriez urgent** garsonieră şi apartament în Arad, 0727.328.313.
- **Ofer închiriere** apartament 2 camere, ultracentral, amenajat, utilat, la cheie, 250 Euro/lună, negociabil. Telefon 0727.982.469, 0746.057.238.
- **Ofer închiriere** apartament 2 camere, ultracentral, mobilat şi utilat complet, 300 Euro/lună, negociabil. Telefon 0727.982.469, 0746.057.238.
- **Ofer spre** închiriere apartament 3 camere, etaj II, nemobilat, Vlaicu, zona Tic-Tac. Preţ negociabil. Telefon 0742.930.975.
- **Ofer spre** închiriere apartament în Vlaicu, 2 camere, mobilat, şi 3 camere nemobilat în Alfa, 0740.221.380.

Chirii spaţii comerciale (88)

CAUT PENTRU închiriat SPAŢIU COMERCIAL 50-75 mp. Telefon 0722.141.654.

DAU ÎN chirie SPAŢIU COMERCIAL, 120 mp, B-dul Dragalina, zona Boul Roşu. Telefon 0722.141.654.

DAU ÎN chirie SPAŢIU COMERCIAL central. Relaţii telefon 0741.592.481, 0357/405370.

ÎNCHIRIEZ SPAŢII COMERCIALE - DEPOZITE, Calea Timişorii şi Dimitrov. Telefon 0721.269.706.

Auto româneşti (36)

- **De vânzare** Dacia Papuc 1,6 benzină, an 1999, culoare albă. Telefon 0727.691.993.
- **Vând ARO** 320, stare de funcţionare. Telefon 0357/422883.
- **Vând Dacia** 1300, stare funcţionare la 300 Eu. Telefon 286488.
- **Vând Dacia** 1310, stare perfectă, fabricaţie '97, culoare metalizată. Telefon 0745.399.589.
- **Vând Dacia** Nova an 1998, preţ negociabil. Telefon 0721.946.390.
- **Vând Dacia** Solenza, an 2004, central, geamuri electrice, climă, jante, 4.800 euro. Telefon 0742.199.780.
- **Vând Dacie** 1310 avariată. Telefon 0746.856.298.
- **Vând urgent** Dacia 1310, model 1990, preţ 1.000 Euro negociabil. Telefon 0357/409657.

VÂND DACIA Super Nova climă, an 2003, roşie. Telefon 0742.604.772.

- **Vând două** Dacii una 400 Euro - 300 Euro stare funcţionare, 0744.180.689.

Auto străine (37)

- **BMW 318** D, an 2002, climatronic, jante, xenon, scaun sport, SRS, DSC, preţ 12.600 negociabil. Telefon 0747.814.212.
- **Vând (schimb)** autoturism Volvo V 40, TDI, an fabricaţie 2001, gri metalizat, full option, unic proprietar. Telefon 0257/213439, 0724.249.850.

VÂND (SCHIMB) urgent Mercedes S 140 balenă full option, stare impecabilă, 6600 Eu. Telefon 0723.045.296.

- **Vând Matiz** cu toate dotările, an 2002, stare foarte bună 4200 Eu negociabil, 0744.427.876.
- **Vând Matiz** Standard, an 2003, gri metal, stare perfectă, 3950 Eu negociabil. Telefon 0740.310.391
- **Vând Opel** Calibra tuning, 278966, 0721.215.374.
- **Vând Opel** Vectra 1995, 1,6 i, 130.000 km reali, stare perfectă, 3.850 Eu negociabil. Telefon 0744.617.978.
- **Vând Peugeot** 407 Diesel, an 2005, posibil leasing. Telefon 0744.789.751.
- **Vând Peugeot** 605, 2,1 TD, 1991, VT 2008, geamuri, oglinzi şi trapă electrice, încălzire scaune, consum mediu 6,5. Telefon 0745.201.909.
- **Vând Renault** Laguna 1, nou 1998, 1.9 turbo diesel 137.000 km bord, bine întreţinut, 7.500 negociabil, 0743.101.896, 0722.882.442.
- **Vând Renault** Megane 1,9 diesel, negru deosebit, îmbunătăţiri multiple. Telefon 253320.
- **Vând urgent** Ford Sierra an 88, în stare de funcţionare 1550 Eu negociabil. Telefon 0744.698.565.
- **Vând VW** Golf IV Variant, edition, ABS, ESP, climatronic, 1,4 16 V, 4 geamuri electrice, cauciucuri vară + iarnă, preţ 7.900 Eu. Telefon 0745.321.400.
- **Vând VW** Passat 1,8 benzină GL, motor injecţie, euro 2, an fabr. 1990, închidere centralizată, computer bord, alarmă. Preţ 4.000 euro. Telefon 0741.131.831, 0726.689.692.
- **Vând VW** Passat an 2000 TDI, 8.700 Eu, 0723.688.123.
- **Vând VW** Passat PD 1,9 TDI, 116 CP, an 2000, stare foarte bună. Telefon 0728.220.770.

Microbuze. Dube (38)

- **Vând Dacia** Furgon 2 locuri 1,6, injecţie, carosată fibră, fabricat septembrie 2004, 75.900 km, ITP valabil septembrie 2008. Telefon 0744.646.908.
- **Vând sau** schimb Microbuz 307, negociabil. Telefon 0746.389.338, 418375.

• **Vând Volkswagen** Transporter autoutilitară an fabricație 1987, preț negociabil 2.900 Eu. Informații telefon 0726.232.102.

Utilaje, unelte, industriale și agricole (40)

• **Cumpăr aparat** sudură (triodină) și defect. Telefon 0726.829.424.

VÂND 2 tractoare U 650 rutiere și utilajele agricole aferente. Telefon 0745.631.698, 218203.

• **Vând două** tractoare U 650, remorcă 7 RBA înmatriculate, plug, semănători, disc, etc. Telefon 0745.638.004.

• **Vând încărcător** frontal Ifron 204 D în stare de funcționare. Telefon 0727.806.337.

• **Vând piese** pentru buldozer S.1500, S.650. Telefon 0726.253.412.

• **Vând tractor** 650 M stare de funcționare, preț negociabil. Telefon 533352, 0747.689.119.

• **Vând tractor** U 650, remorcă 5 t, prășitoare pe 7 rânduri, toate în stare perfectă. Telefon 0749.081.941.

Piese, accesorii (42)

CUMPĂR CATALIZATOARE
auto uzate, str. Independenței nr. 7, Arad. Telefon 273785, 0745.320.938.

• **Vând motor** complet + cutie viteză BMW Diesel, 0746.101.286.

• **Vând motor** Dacia 1300 + diferite piese Dacia, 0746.101.286.

• **Vând pompă** injecție și diferite piese pentru BMW 520 Diesel, 0746.101.286.

Garaje (43)

• **Închiriez garaj** sub bloc apă caldă, apă rece, bloc A 45, sc. B, ap. 2. Telefon 0357/416602.

Chirii (45)

ÎNCHIRIEZ AUTOMACARALE HYDROM - 16 to. Telefon 0744.523.701.

Mobilier și interioare (47)

VÂND CU
15% reducere MOBILĂ second-hand, import Germania. Telefon 461600, 461374.

• **Vând mobilă** Geokonda (sufragerie + hol). Telefon 0722.293.705.

Audio-video, antene și instalații satelit (49)

• **Vând Digi**-TV, Arad 0742.213.207, Ineu 513390.

Îmbrăcăminte, încălțăminte articole sport (52)

• **Vând haine** lungi de astrahan și vulpe polară pentru femei. Telefon 253173.

Materiale de construcții (53)

ABIA ACUM
acasă aduc acceptabil BALAST, NISIP, duc MOLOZ, autobasculante 2-9 mc, 0722.389.480, 0745.036.969.

ABIA ACUM
aduc BALAST, NISIP, duc MOLOZ, avantajos, 0744.987.273, 253270.

ACUM ADUC
LEMNE DE FOC, NISIP, BALAST, SORT 214535, 0742.749.698.

ACUM AVEM
BOLȚARI TERMOIZOLANȚI, 11 modele, 5 dimensiuni. Telefon 0745.634.885.

ADUC BALAST,
NISIP, PĂMÂNT, GAZON, preferabil 3 mc. 0741.679.475.

AVEM BOLȚARI
TERMOIZOLANȚI, OMOLOGAȚI, DIFERITE MODELE, BALUȘTRII, PAVELE, BORDURI, EXECUTĂM MONTARE, ÎNCHIRIEM MAȘINĂ TASAT TEREN, telefon 0257/283.683, 0722.621.600, 0722.870.752. (C.P. 283/2006)

• **Vând 1**.000 buc. țiglă veche, 6.000 lei/buc. Telefon 276662.

VÂND BALAST,
PIATRĂ cu auto de 16 to. Telefon 0740.178.117.

VÂND EN-
gros FIER BETON FASONAT, NEFASONAT, Micălaca, Vrancei 5. Telefon 219400, 0788.909.642.

VÂND LEMNE
DE FOC, transport la domiciliu, 0740.125.730 sau 0744.180.689.

VÂND LEMNE
FOC, 650 mc, esență tare, domiciliu, 253270, 0744.987.273.

VÂND LEMNE
FOC, la domiciliul clientului, 650.000 mc, 255672, 0742.497.976.

VÂND LEMNE
FOC, NISIP, BALAST, ridic MOLOZ. Telefon 214415, 0745.003.019.

VÂND LEMNE
FOC tăiate 700.000 lei/mc. Telefon 278583, 0746.601.292, Nicu.

VÂND LEMNE
FOC TĂIATE, esență tare, convenabil. Telefon 278338, 0721.592.572.

VÂND MAȘINĂ DE TĂIAT GRESIE, GRANIT, la 220 V, tăiere umedă. Telefon 281247, 0722.464.686.

VÂND PLASĂ
de GARD 60.000 lei/ml - 1,50 m înălțime, OȚEL BETON OB - 20.500 și PC- 21.000 lei/kg, etc., str. Vrabiei 4. Telefon 289997, 0357/404000, 0744.289.997, www.garduri.ro.

VÂND SOBE
TERACOTE - 18 modele - montate - și PLASĂ GARD ZINCATĂ 32500 lei/kg, str. V. Conta Nr.1. Telefon 273862.

Bijuterii (54)

• **Vând brățară** aur 14 k, 29 grame, model deosebit la numai 40 RON gr. Informații 0741.292.001.

Electrocasnice (56)

NOU! RATE fără: bancă, avans.
ELECTROCASNICE ieftine, TELEVIZOARE, FRIGORIFICE, VITRINE, MAȘINI SPĂLAT.
MADONA - LIPOVA.
0744.796.542.

VÂND VITRINĂ
FRIGORIFICĂ, CONGELARE, REFRIGERARE, AGREGATE EXTERIOARE 2,5 m lungime, capacitate mare, stare foarte bună. Telefon 0723.516.186.

Plante și animale, agroalimentare (57)

SARUSI

PEPINIERA SARUSI
din DOROBANȚI
vinde POMI FRUCTIFERI, ARBUȘTI FRUCTIFERI, ARBORI ORNAMENTALI și TRANDAFIRI diferite specii. Telefon 0744.635.011, 0744.301.119, 0257/535058.

PRODUC RĂSAD legume la comandă. Telefon 0741 066 019.

• **Vând 2** porci de carne. Telefon 287718.

• **Vând 200** oi mame țurcane. Telefon 0744.522.676.

• **Vând 250** oi mame sau 150 pe ales. Telefon 0744.377.081.

• **Vând grăsunași** rasă ungurească, 30 kg, preț 150. Telefon 0744.785.877.

• **Vând junincă** 18 luni gestantă în 3 luni. Telefon 466738.

• **Vând junincă** gestantă de 8 luni, Bălțată românească, în Mâsca. Telefon 0744.184.966.

• **Vând junincă**. Informații telefon 286029.

• **Vând porci** grași de carne 100-140 kg. Telefon 0745.395.299.

VÂND PUICUȚE de ouă. Telefon 272404 sau 0742.249.596.

• **Vând purcei**, 3 luni, rasă de carne, 265877.

• **Vând vacă** Bălțată cu vițel două săptămâni, prima fătare, 3 ani, preț 500 euro, negociabil. 0746.457.264.

• **Vând vacă** Bălțată Românească 11 ani, str. Toth Arpad nr. 12 Arad. Telefon 0722.394.971, 0257/274824.

• **Vând vacă** gestantă 8 luni. Telefon 0748.858.745, 276296.

Instrumente muzicale (60)

• **Vând orgă** electronică Casio - C.T.K. 510 nouă, 7 milioane lei. Telefon 264995 - seara.

CURSURI MASAJ REFLEXOTERAPIE, DIPLOME STAT, 250 RON.
Telefon 250220, 0724.442.686.

• **Vând pian** coadă scurtă Karl Dörr. Telefon 0740.242.771.

Vânzări diverse (103)

• **2 aparate** de spălat auto Karcher pentru piese de schimb. Telefon 0744.896.249.

40-70 %
reducere! CASA MOSIBEL SRL închide punctul de lucru din Arad, B-dul Revoluției nr. 90. OFERTA este valabilă până la EPUIZAREA STOCULUI.

• **Carting de** curse adus din Italia. Telefon 0744.937.307.

• **Casă în** Sântana, mașină de cusut veche Ringschiff, 2 frigidere, incubator 120 ouă, bazin pentru motorină - 1.000 l, mobilă veche. Telefon 462482, 0745.541.306.

• **Case noi** din lemn, diferite mărimi. Telefon 0744.789.751.

• **Cazan încălzire** centrală pe lemne, calorifere, mig de împrăștiat îngrășăminte, grapă cu 2 aripi pentru tractor + triunghiul de transportat, mobilă de dormitor, bucătării, cameră de zi, colțare extensibile etc. Telefon 0741.988.566.

• **Circular aluminiu**, PVC, lemn, 650 Euro. Telefon 0742.213.207.

• **Ieftin dormitor**, congelator patru sertare. Telefon 218563.

• **Ieftin mobilier** divers, lichidez gospodărie. Telefon 0747.016.893.

• **Mașină spălat** automată, servantă lemn, birou, hidrofor. Telefon 0720.747.417.

• **Seră sticlă**, 400 mp, în Bocsig - Cartier. Telefon 0740.750.204.

• **Ușă cireș** - negociabil. Telefon 0357/801520.

Vânzări electro (104)

ABSOLUT SUPER
OFERTĂ! Vindem CASE MARCAT FISCALE, CÂNTARE ELECTRONICE, str. Ineului 29. Telefon 0257/338300, 0745.669.550. Plata și în rate.

ACTUAL: VÂND
CASE MARCAT FISCALE, CÂNTARE ELECTRONICE, strada Stânjenel 6. Telefon 279702, 0788.737.342, 0722.707.432, 0745.395.107.

CASE DE
MARCAT, CÂNTARE ELECTRONICE, MECANICE. Preț fără concurență. Telefon 281020, 0744.630.959.

• **Congelator, ladă** frig, ladă frig cu sticlă, combină frig, vitrină frig, mașină spălat automată. Telefon 0257/210613.

• **Aparat** de cafea Saeco. Telefon 0722.238.737, 0748.794.799.

Cumpărări diverse (108)

• **Fier vechi**, alamă, acumulatoare, cupru, aluminiu, pene, radiatoare, calorifere. Telefon 0728.657.961.

• **Fier vechi**, aluminiu, alamă, cupru, radiatoare, pene, acumulatoare, calorifere. Telefon 0748.308.369.

• **Fier vechi**, calorifere, mașini pentru fier vechi, deșeuri de Aluminiu, acumulatoare și pene vechi și noi și motorașe. Număr 0741.435.116 sau 214584.

• **Fier vechi**, caroserii, combine, transport gratuit. Telefon 0257/280289, 0742.616.297, 0742.550.494.

• **Pene de** gâscă vechi și noi, calorifere de fontă, fier vechi, neferoase, 210480, 0742.299.805, 0749.974.783.

• **Pene vechi** și noi, caroserii, motorașe stricate, aluminiu, alamă, cupru, acumulatoare, fier vechi, calorifere. 0746.758.861, 214453.

• **Pene vechi** și noi, preț convenabil. Telefon 0745.983.893, 0747.204.553.

• **Pene vechi** și noi, preț foarte bun. Telefon 0741.689.068.

• **Pene vechi** și noi, radiatoare 40.000 lei kg neferoase, acumulatoare, 0730.227.790.

Pierderi (62)

PIERDUT ÎN
zona Piața Soarelui - Micălaca, CĂȚELUȘĂ rasa husky siberian de culoare albă cu o curea roșie de piele la gât. GĂSITORULUI RECOMPENSĂ. Telefon 219169, 0746.097.654.

• **Pierdut legitimație** călătorie eliberată CTP Arad pe numele Blajovici Gheorghe. O declar nulă.

• **Pierdut poliță** asigurare obligatorie de răspundere civilă auto, eliberată de SC Asigurare Reasigurare Ardaf SA, pentru autoturismul Opel Agila cu nr. AR 07 VRU. O declar nulă.

• **Pierdut poliță** asigurare obligatorie de răspundere civilă auto, eliberată de SC Asigurare Reasigurare Ardaf SA, pentru autoturismul Opel Astra cu nr. AR 07 VAW. O declar nulă.

• **Pierdut poliță** asigurare obligatorie de răspundere civilă auto eliberată de SC Asigurare Reasigurare Ardaf SA pentru autoturismul Volkswagen Golf cu nr. AR 07 RMW. O declar nulă.

SC RESCO SA declară pierdut CHITANȚIER cu seria AR WLL nr. 1024651.01-1024700.01 de la nr. 1024674 până la nr. 1024700. Îl declarăm nul.

Citații (63)

SE CITEAZĂ pârâții Fulop Ioan și Fulop Varvada, cu ultimul domiciliul cunoscut în comuna Ghioroc nr. 292, în proces cu reclamanții Nagy Ladislau și Nagy Rozalia, dosar nr. 1227/2006, termen de judecată 07 decembrie 2006, ora 9, Judecătoria Lipova, obiect uzucapiune.

Apeluri (65)

SC BIOTECHNO INVEST SRL, Pecica str.1 nr. 216, anunță elaborarea primei versiuni a planului/programului STAȚIE DE SORTARE ȘI PLATFORMA DE DECONTAMINARE A SOLULUI și declanșarea etapei de încadrare pentru obținerea avizului de mediu. Consultarea primei versiuni a planului/programului se poate realiza la SC BIOTECHNO INVEST SRL, loc. Pecica str. 1 nr. 216 zilnic între orele 9-15. Comentariile și sugestiile se vor transmite în scris la sediul A.P.M. Arad, B-dul Dragalina nr. 16, jud. Arad în termen de 18 zile calendaristice de la data prezentului anunț.

SC PARCHET OSWALD SRL cu sediul în Caporal-Alexa FN Arad solicită autorizație de mediu pentru sediul societății situat la adresa de mai sus unde desfășoară activitatea de fabricarea a elementelor de dulgherie tâmplărie pentru construcții (parchet) cod CAEN 2030 în scop de producție și comerț având ca principalele faze: prelucrarea materialului lemnos prin debitare, uscare, frezare, rindeluire ambalare. Măsuri de protecție a factorilor de mediu: apă - bazin vidanjabil pentru colectarea apelor menajere, aer: instalații exhaustare cu buncăr filtrare, depozit rumeguș, sol betonat, gestiunea deșeurilor: reciclare internă. Observațiile publicului formulate în scris/informațiile privind potențialul impact asupra mediului se depun la sediul APM Arad B-dul Dragalina nr. 16 telefon 0257/280331, 280996 timp de zece zile după data publicării prezentului anunț.

Prestări servicii (72)

ACUM AUTOMATIC SERVICE repară MAȘINI SPĂLAT AUTOMATE. Telefon 259146, 0357/ 401569, 0744.241.398 .

EXECUTĂM STRUCTURI
și FINISAJE în construcții. Telefon 0743.639.863.

REPARAȚII, VÂNZĂRI:
ELECTROCASNICE, VITRINE, DULAPURI FRIGORIFICE. RATE FĂRĂ: bancă, avans.
MADONA-LIPOVA.
0744.796.542.

RESTAURANTUL ROBERTO
organizează: NUNȚI, BOTEZURI, MAJORATE. Prețuri AVANTAJOASE! Telefon 0722.348.103.

S.C. organizează CURSURI MASAJ. Executăm MASAJ, REFLEXOTERAPIE. Informații 0740.189.524, 0257/278788.

SILDOR PROD
vânzări, montaj, reparații: VITRINE, CAMERE FRIGORIFICE și AER CONDIȚIONAT. Telefon service: 0257-349121, sediu: 0257-270622. (c.p.37/2006)

SPARGEM ÎN
BETON orice tip de STRĂPUNGERE sau DECUPAJ, DEMOLĂRI și CONSTRUCȚII. Telefon 0740.289.544, 289544.

TRANSPORT SĂPTĂMÂNAL,
două persoane în Italia, rapid, confortabil. Telefon 0722.698.868.

Oferte locuri de muncă (74)

ANGAJĂM 2
MUNCITORI NECALIFICAȚI. Oferim cazare + masă, salariu motivant pentru LUCRĂRI FORAT FÂNTÂNI. Telefon 0722.417.438, 271871.

ANGAJĂM BUCĂTAR
și AJUTOR BUCĂTAR fără limită de vârstă, 0744.607.088.

ANGAJĂM VÂNZĂTOARE
cu/fără experiență, pentru magazin alimentar, salar atractiv. Telefon 289300.

ANGAJĂM VÂNZĂTOARE
MAGAZIN ALIMENTAR AUTOSERVIRE. Salariu atractiv. Telefon 0722.629.878.

ANGAJEZ -
ABSOLVENTĂ științe economice, cunoscătoare operare calculator - VÂNZĂTOR GESTIONAR magazin piese auto. Telefon 218200, 0744.604.022.

ANGAJEZ BARMAN
- OSPĂTARE, bar select, Vlaicu. Informații telefon 0740.588.840, 0726.148.482.

ANGAJEZ BRUTARI.
Telefon 0722.347.616, orele 10-12.

ANGAJEZ FARMACIST.
Relații la 0741.637.759.

ANGAJEZ LANGOȘĂREASĂ
la gheretă Aradul Nou, condiții avantajoase. Telefon 0745.314.600.

ANGAJEZ PERSONAL
pentru montat antene. Cerințe: carnet de conducere categoria B, mașină proprie, fără cazier judiciar, abilități tehnice. Se asigură salariu fix, bonus în funcție de realizări. CV-urile se vor trimite la fax 0257/286030. Informații la telefon 0722.437.515, technic_block@yahoo.com.

ANGAJEZ PERSONAL
pentru PATISERIE tip Forneti. Telefon 0746.163.660.

ANGAJEZ VÂNZĂTOARE
Jackson, la stand de electrice. Informații telefon 0740.145.945.

ANGAJEZ VÂNZĂTOARE
MAGAZIN ALIMENTAR, zona Piața Grădiște, salarizare bună. 0744.565.720.

ANGAJEZ VÂNZĂTOR(E)
Piața Fortuna (urgent) 500 - 700 RON. Telefon 0740.173.822.

ARCOOM SCM
firmă în plină ascensiune, cu o bogată experiență în domeniul confecțiilor pentru femei, angajează pentru secțiile din Arad (Centru, Calea Aurel Vlaicu și Curtici) CONFECȚIONERE. Oferim: salarizare în concordanță cu performanțele profesionale, primă de prezență, tichete de masă, lucrul într-un singur schimb, decontarea transportului interurban. Cerințe: îndemânare, seriozitate, disciplină, lucru în echipă. Informații telefon 255889, str. Cloșca nr. 8.

BRUTĂRIA CARA
angajează ȘOFER DISTRIBUITOR, 0742.218.693.

CLUB CAMARO
angajează BARMANE - OSPĂTARE. Informații 0723.346.529.

DAMIRA IMOBILIARI
angajează SECRETARĂ. Telefon 228411.

FABRICĂ ÎNCĂLȚĂMINTE
angajează CROITORI, PERSOANE SUBȚIAT și FEMEIE SERVICIU. Telefon 272240.

FALCON ENTERPRISES
angajează CONFECȚIONERE MAȘINI LINIARE, minim 3 luni experiență, MAȘINISTĂ pentru ÎNCHEIAT LATERAL 2 ace, PERSONAL CROI. Informații zilnic telefon 0257/289104, orele 8-16.

FIRMĂ DE
CONFECȚII angajează MAȘINISTE cu experiență pentru cusut. Se oferă salarii motivante și bonuri de masă. Telefon 288275.

VIA Canada
Cu noile condiții emigrați rapid si ușor
Québec
Clădirea PROIECT –etj 1
Blvd. Decebal 2-4
Tel: 214 678

FIRMĂ ÎNCĂLȚĂMINTE
angajează MAȘINISTE cu experiență, salar avantajos, bonuri masă, decontare transport. Telefon 288745.

FRIMĂ DE
DISTRIBUȚIE angajează ȘOFERI categoria C. Informații telefon 0257/284660.

HOTEL PARC ARAD angajează RECEPȚIONER. Condiții: minim 2 limbi străine, cunoscător PC. CV la sediul societății din B-dul Dragalina nr. 25 până la 30.11.2006.

MUNCĂ SUPLIMENTARĂ
de birou persoane 20-35 ani, limba germană - avantaj. Telefon 0740.891.480, 0257/281662.

PENSIUNEA CICEK
din Mândruloc angajează FEMEI serioase pentru: BARMAN - OSPĂTAR, AJUTOR BUCĂTAR, MUNCITOR NECALIFICAT pentru curățenie, LUCRĂTOR GESTIONAR produse și preparate culinare. Telefoane 216047, 0744.507.256, 0723.562.913.

PRIMĂRIA COMUNEI
Vârfurile, județul Arad, organizează concurs pentru ocuparea postului de ȘEF SERVICIU VOLUNTAR - situații de urgență, în data de 12 decembrie 2006, ora 10, la sediul Primăriei Vârfurile. Relații suplimentare la sediul Primăriei.

QUICK CREDIT ARAD recrutează CONSULTANȚI CREDITE BANCARE. Experiența în vânzări sau asigurări constituie un avantaj. Pentru detalii sunați la 259252, 259253 sau 0744.507.231.

RESTAURANTUL OLYMPIA PARC din CHIȘINEU CRIȘ angajează PERSONAL. Telefon 352725, 0744.814.000.

SALON COAFURĂ angajează COAFEZĂ și COSMETICIANĂ. Condiții deosebite. 0744.250.015, 218253.

SALON CORAL
caută COAFEZE, MANICHIURISTE, COSMETICIENE, PERSONAL PENTRU MASAJ, ÎMPACHETĂRI, TATUAJ. Telefon 0724.339.232.

SC ANGAJEAZĂ
MUNCITORI - BĂIEȚI absolvenți de școală profesională în domeniul mase plastice. Informații orele 8-14, telefon 275787, mobil 0744.775.123.

SC PANPRO
SRL angajează ȘOFER-DISTRIBUITOR produse de panificație, VÂNZĂTOARE și FELIATORI PÂINE. Telefon 0740.012.990.

SOCIETATE COMERCIALĂ
angajează SECRETARĂ. Telefon 233147, 0728.004.929.

SOCIETATE COMERCIALĂ
DE CONFECȚII TEXTILE angajăm urgent în zona UTA: - CONFECȚIONERI, CĂLCAT FINIT și INTERFAZIC, cu experiență. Pachet salarial atractiv și tichete de masă. Informații 279089, 0723.253.211.

SOCIETATE COMERCIALĂ
în domeniul pieselor auto angajează CONTABILI pentru contabilitate primară. CV-urile se pot trimite la fax 219892, doar persoanele selectate vor fi contactate.

SOCIETATE CONSTRUCȚII
angajăm PERSONAL CALIFICAT și NECALIFICAT în construcții, precum și PERSONAL CALIFICAT INSTALAȚII SANITARE. Informații telefon 0726.232.102.

STATIC NIGHT-CLUB
angajează OSPĂTARĂ 18-25 ani, salar 1000 RON și DANSATOARE 18-25 ani, salar 1200 - 1500 RON. Telefon 0741.945.636.

PE SCURT

●**Se inspira din SF.** Winston Churchill, un fan al literaturii SF, a împrumutat unele replici din operele lui H.G. Wells pentru a-şi condimenta faimoasele discursuri, a descoperit profesorul de istorie Richard Toye, de la Universitatea Cambridge.

●**Pilula revoluţionară.** Un contraceptiv masculin care se ia doar cu câteva ore înainte de partida amoroasă şi care nu are nevoie să fie administrat pe perioade lungi pentru a deveni eficace, a fost dezvoltat de cercetătorii din Marea Britanie.

În gheaţă. Având ca tematică basme legate de iarnă, artiştii pregătesc sculpturile în gheaţă ce vor fi incluse în festivalul de profil de la Eindhoven, ce se va deschide în 9 decembrie. (Foto: EPA)

Borat cântă de Crăciun

Londra (MF) - Personajul Borat, jurnalistul kazah creat de actorul britanic Sacha Baron Cohen, va concura pentru primul loc în topurile muzicale din Marea Britanie în luna decembrie cu un cântec de Crăciun. „Borat Sagdiyev" a spus: „Cliff Richard este un bărbat popular în Marea Britanie, de Crăciun. El drăguţ şi talentat bărbat este. Dar cântecul meu... este foarte, foarte bun. Vă rog, cumpăraţi-l. Dacă are succes voi primi un radio cu ceas. Dacă nu, voi fi executa", a mai spus Borat. Filmul lui Baron Cohen, al cărui titlu integral este „Borat! - Învăţături din America pentru ca toată naţia Kazahstanului să profite", este realizat în stil documentar. Producţia descrie călătoria prin Statele Unite a unui jurnalist kazah.

Elton (Foto: EPA)

Cu stângul

Sydney (MF) - Sir Elton John a trebuit să întrerupă pentru câteva minute primul său concert din cadrul celui mai recent turneu australian şi să părăsească scena, după ce a fost cuprins brusc de un acces de greaţă şi ameţeli. John era pe punctul de a cânta „Crocodile Rock", când a simţit că i se face rău şi a părăsit scena. „M-am gândit că mai bine vomit la toaletă decât pe primul rând", a spus John după ce s-a întors, celor 15.000 de fani adunaţi la concertul său de la Brisbane. Elton John suferă de gastroenterită.

Maimuţele au primit un cub de gheaţă plin cu fructe la petrecerea anuală organizată pentru ele în Lopburi, Thailanda. (Foto: EPA)

Premieră la Vatican

Vatican (MF) - „The Nativity Story", un film bazat pe povestea naşterii lui Iisus, primul lungmetraj care a avut premiera mondială la Vatican, a fost extrem de apreciat de cardinalul Tarcisio Bertone, primul om în ierarhia acestui stat după papa Benedict al XVI-lea. Premiera a avut loc la Paul Six Hall, o locaţie folosită atunci când slujbele de duminică nu sunt oficiate în piaţa San Pietro. „Este foarte bine făcut", a spus cardinalul Tarcisio Bertone. „Prezintă acest eveniment care a schimbat istoria cu realism dar şi cu un mare respect pentru misterul naşterii lui Iisus", a adăugat el.

Încasările rezultate în urma premierei de la Vatican vor fi folosite pentru construirea unei şcoli din satul Mughar, Galileea, la care vor învăţa copii druizi, creştini şi musulmani.

A luat premiul publicului

■ Filmul „A fost sau n-a fost?" al lui Corneliu Porumboiu a fost premiat la Salonic.

Imagine din filmul lui Porumboiu (Foto: FAN)

Salonic (MF) - Regizorul sud-coreean Kim Tae-yong a câştigat premiul pentru cel mai bun film, „Family Ties", în timp ce „A fost sau n-a fost?" de Corneliu Porumboiu a primit premiul publicului la Festivalul de Film de la Salonic, care s-a încheiat duminică.

„Family ties" a primit şi premiul pentru cel mai bun scenariu, la egalitate cu „O Céu de Suely" al brazilianului Karim Ainouz, şi premiul pentru cea mai bună distribuţie feminină, acordat celor patru actriţe principale. Premiul pentru cel mai bun actor a fost acordat polonezului Antoni Pawlicki, pentru rolul din „Retrieval" („Z Odzysku"), în regia lui Slawomir Fabicki.

Ca în fiecare an, festivalul a propus secţiunea Balkan Survey în care sunt, de obicei, prezentate cele mai semnificative filme ale anului din regiunea balcanică. Ediţia de anul acesta a fost dedicată memoriei regizorului Cristian Nemescu, decedat în vară într-un accident rutier. Alături de mediumetrajul „Marilena de la P7" al lui Nemescu au fost prezentate alte trei filme româneşti: „Tertium non datur" de Lucian Pintilie, „Hârtia va fi albastră" de Radu Muntean şi „A fost sau n-a fost?" de Corneliu Porumboiu.

Talida are 17 ani şi este elevă. S-a născut în zodia Gemeni, îi place lectura, muzica şi dansul

www.aradon.ro
(Foto: Ştefan Matyaş)

Parc dedicat lui Bruce Lee

Beijing (MF) - Un parc tematic dedicat starului filmelor de arte marţiale Bruce Lee va fi construit în China, potrivit preşedintelui fan clubului acestuia din Hong Kong. Fanii vor putea găsi în acest parc o statuie a actorului care a murit în 1973, un memorial şi o academie de arte marţiale. Presa locală informează că acest parc va costa aproximativ 19,2 milioane de euro dar încă nu se ştie cine va finanţa acest proiect. Lee s-a născut în Statele Unite dar şi-a câştigat celebritatea la Hong Kong, unde s-a mutat pe când era copil.

Cele mai faimoase filme în care a jucat au fost „Pumnul de fier", „Intrarea dragonului" şi „Jocul morţii". Actorul a murit la 32 de ani, în iulie 1973, din cauza unui edem cerebral dar mulţi au fost de părere că moartea lui a fost ciudată.

S-a prăbuşit după decolare

■ Un avion militar iranian s-a prăbuşit, provocând moartea a 36 de persoane.

Avionul Antonov-74 (Foto: EPA)

Teheran (MF) - Un avion militar s-a prăbuşit la scurt timp după decolare, luni dimineaţă, pe aeroportul Mehrabad din Teheran, provocând moartea a 36 de persoane, dintre care 30 erau membri ai Gardienilor Revoluţiei din Iran, potrivit unui comunicat oficial dat publicităţii de televiziunea de stat din Iran.

„Un număr de 30 de membri ai Gardienilor Revoluţiei din Iran şi şase membri ai echipajului au fost ucişi iar alte două persoane au fost rănite", se arată într-un comunicat oficial al Gardienilor Revoluţiei din Iran, prezentat de postul public de televiziune.

„Avionul s-a prăbuşit (...) la capătul pistei aeroportului", a declarat la rândul său Reza Jafarzadeh, responsabil pentru relaţii publice în cadrul Aviaţiei Civile. Aparatul, un Antonov-74 care efectua o cursă spre Shiraz (sud), s-a prăbuşit la ora 7.10 (5.40, ora României).

Gardienii Revoluţiei reprezintă armata ideologică a regimului şi se presupune că dispun de cele mai performante echipamente din Republica Islamică. Şase persoane şi-au pierdut viaţa la 18 noiembrie, după ce elicopterul militar în care se aflau s-a prăbuşit, la Najafabad, în centrul Iranului. În ianuarie, 13 persoane au murit după ce aparatul de zbor de tip Falcon s-a prăbuşit în nord-vestul Iranului.

Flota aeriană civilă şi militară a Iranului este în stare critică din cauza vechimii componentelor sale şi a lipsei operaţiunilor de întreţinere.

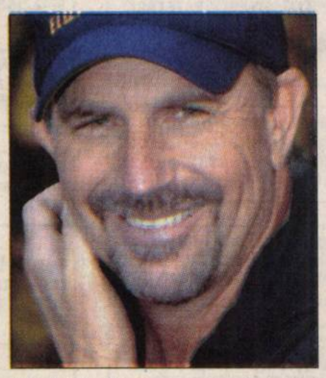

Kevin Costner (Foto: EPA)

Refuză chirurgia estetică

Los Angeles (MF) - Actorul american Kevin Costner (51 ani) a declarat că nu va apela la chirurgia estetică pentru a-şi îmbunătăţi aspectul corpului, deşi vârsta începe să-şi arate semnele.

Actorul, care a fost inclus în grupul frumoşilor de la Hollywood după ce a jucat în filme precum „The Bodyguard", a declarat că refuză să apeleze la chirurgia estetică pentru a-şi ameliora imaginea. „Nu voi apela la implanturi de păr, vopsele de păr sau liposucţii. Va trebui să vă mulţumiţi cu mine aşa cum sunt, a spus actorul. „Toţi suntem vanitoşi. Toţi putem auzi bârfele din jur. În cazul meu oamenii încă spun: «E mai înalt decât am crezut». Dar va veni o zi în care vor spune: «Este mult mai bătrân decât îl ştiam»", a adăugat actorul.

Premieră. Actriţa Brittany Murphy a fost prezentă la Londra, la premiera europeană a filmului de animaţie „Happy Feet". (Foto: EPA)

ADEVĂRUL

Cotidian independent Arad

6 422225 000018

20 pagini | MIERCURI, 29 NOIEMBRIE 2006 | 80 bani (8.000 lei)

Anul XVIII, nr. 4994

E-mail: adevaruldearad@informmedia.ro; publicitate.adevarul@informmedia.ro; micapub.adevarul@informmedia.ro

Azi: 60 oferte de locuri de muncă Pag. 19

33 de zile până la aderare

COMENTARIUL ZILEI

Pâine şi circ

TRISTAN MIHUŢA
tristan.mihuta@informmedia.ro

Ce-i trebuie românului să reuşească în politică? Există vreun secret, vreo metodă „ştiinţifică" de a promova un partid abia înfiinţat? Privind spectacolul care se desfăşoară pe scena politică, putem fi categorici în răspuns: nu există nici o „reţetă" ştiinţifică, dar funcţionează perfect anticul adagiu pane et circenses, pe româneşte pâine şi circ. Un exemplu, ilustrativ până la esenţă, în ceea ce priveşte eşecul intrării pe piaţa politică ni-l oferă Cozmin Guşă. Crezând în forţa mesajului său, în capitalul său de om politic de succes, dacă nu chiar de geniu politic, Cozmin Guşă şi-a luat libertatea de a fi nesupus, de a fi tăios chiar cu superiorii săi pe scară ierarhică. Într-un cuvânt, Guşă a socotit că poate să-şi facă un partid doar al său, în care să fie şef şi nu supus. L-a înfiinţat, l-a numit PIN - Partidul Iniţiativa Naţională. Ca să-l promoveze, a ales calea dezvăluirilor, a atacului incisiv desfăşurat în toate direcţiile. Ei bine, fâs! PIN rămâne cunoscut doar prin Cozmin Guşă şi nebădăioasa Lavinia Şandru, iar sondajele de opinie nu-l ridică peste 1 la sută.

De cealaltă parte, îl avem pe Gigi Becali. N-are şcoală, n-are maniere. Nu acţionează după „manual". E drept, are „mediatatori", cum e Dan Pavel, dar nu rezistă să marşeze încorsetat în reguli, o ia peste arătură la prima iritare şi devine ceea ce este - un om care se enervează, care zbiară, care vorbeşte o limbă de cartier, de ţară, o limbă înţeleasă de tot românul. Dacă la discursul lui Guşă frunţile se încruntă, sugerând efortul de a-i înţelege mesajul, la Gigi Becali frunţile se descreţesc, feţele se înseninează, pentru că-l înţeleg până şi babele care n-au preocupări politice. Dacă mai punem la socoteală „dărnicia" lui Becali, generozitatea cu care azvârle banii înspre cei năpăstuiţi, plus gestionarea de către el a celui mai iubit club de fotbal din România, parcă e de înţeles succesul lui Becali şi al partidului său - el oferă pâine şi circ, pe când Cozmin Guşă oferă raţionamente, deducţii, subtilităţi, într-un cuvânt vorbe. Şi acelea, lipsite de umor.

Start la demolări în Micălaca

■ Angajaţii S.C. Salubritate S.A. au demolat, în cursul zilei de ieri, trei locuinţe de pe mal.

Arad (C.T.) - Demolări, acuze, disperare şi lacrimi în Micălaca. Totul a început acum două luni, când Prefectura a comandat un control la balastiera din Micălaca (cea din capătul străzii Renaşterii). Momentul decisiv s-a scurs ieri, când trei locuinţe au fost „rase" de Primărie. Verificarea Prefecturii a indicat faptul că acolo există aproximativ 100 de construcţii ilegale, acestea aflându-se într-o zonă considerată periculoasă, deoarece casele sunt ridicate de-a lungul albiei Mureşului. În urma verificărilor, prefectul a înştiinţat Primăria de această ilegalitate şi i-a cerut să ia măsurile corespunzătoare, adică să treacă la demolări. Primăria s-a conformat: prin hotărârea numărul 51936/23.11.2006, a dispus dezafectarea acelei zone, locuite mai ales de cazuri sociale.

Locuitorii susţin, însă, că se află în proces cu administraţia de doi ani, de când au fost descoperiţi pentru prima oară, şi următorul termen al procesului este în data de 7 decembrie, aşa că demolările ar fi ilegale. Primăria nu s-a lăsat înduplecată însă, şi a pus la pământ, doar ieri, trei case.

Reprezentanţii Primăriei, împreună cu S.C. Salubritate S.A. şi gardienii publici s-au deplasat la faţa locului pentru a îndeplini hotărârea, moment la care locuitorii au tăbărât asupra lor pentru a-şi spune, pentru ultima dată, of-ul, în speranţa că locuinţele vor rămâne în picioare. / p. 3

Taxe. Cele mai importante taxe de anul viitor vor fi mai mici decât în acest an. / p. 13

Reţea de falsificatori, anihilată

Arad (R.B.) - O reţea de falsificatori de bancnote a fost anihilată de lucrătorii din cadrul Serviciului de Combatere a Criminalităţii Organizate împreună cu procurorii DIICOT - Biroul Teritorial Arad. Aceştia au reuşit să identifice şi să reţină trei bărbaţi care au plasat peste 4.000 de euro contrafăcuţi pe piaţă în mai multe judeţe ale ţării. Inculpaţii foloseau un Opel Vectra, înmatriculat în Ungaria, cu care se deplasau şi cumpărau ţigări de contrabandă, pentru care plăteau cu valută falsă. / p. 10

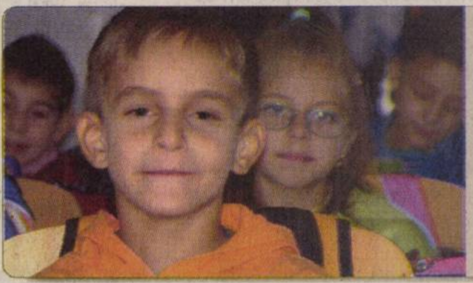

Boboci. Astăzi - elevii din clasa I C, de la Şcoala Generală nr. 3 Arad. / p. 8 (Foto: M. S.)

Look nou, pe 20 de miliarde

Arad (A.B.) - Proiectul tehnic privind reamenajarea zonei Aleea Borsec - Micălaca V a fost finalizat şi va fi supus votului consilierilor în şedinţa de joi. Primăria propune spre vot aleşilor un proiect în valoare de peste 20 de miliarde de lei vechi, care prevede înlocuirea pavajului în zona Borsec şi zona Soarelui (de o parte şi de alta a Voinicilor), realizarea a două fântâni arteziene, remodelarea întregului spaţiu verde, modernizarea iluminatului public etc. / p. 3

Bani mai mulţi pentru grădiniţe

Peste 100 de săli de clasă au fost mobilate în acest an la grădiniţele din municipiul si judeţul Arad, suma totală fiind de 1.780 mii RON

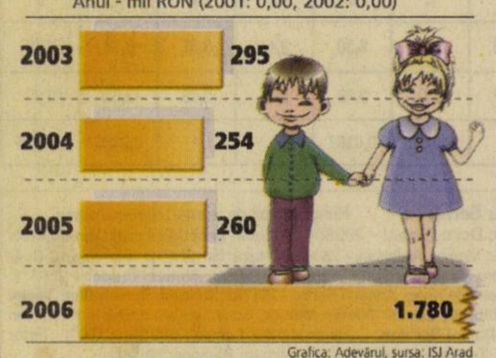

Grafica: Adevărul, sursa: ISJ Arad

Primeşti exact ce îţi doreşti.

Anul acesta poţi fi generos de sărbători! Indiferent ce cadouri plănuieşti să iei, BRD îţi pune la dispoziţie un credit de nevoi personale în valoare de până la 40.000 RON (sau 10.000 EUR), pe o perioadă de până la 10 ani. Fără avans, giranţi sau ipotecă. În plus, acum primeşti cadou o lună de graţie totală, pentru ca tu să nu plăteşti nimic până după sărbători!

www.brd.ro
TelVerde: 0800 804 804

BRD GROUPE SOCIETE GENERALE
Tot mai simplu

RECLAMĂ

MEDITAŢIA ZILEI

• „Săracii vor să fie bogaţi, bogaţii vor să fie fericiţi, burlacii vor să fie însuraţi, iar însuraţii vor să fie morţi". (Ann Landers)

CALENDAR

Miercuri, 29 noiembrie

• **Astăzi**, Astăzi, Soarele răsare la ora 07 şi 29 de minute şi apune la ora 16 şi 38 de minute. Au trecut 332 de zile din acest an. Au mai rămas 33 zile până în 2007.

• **Praznicul zilei**: Praznicul zilei: Biserica ortodoxă: Sf. Mc. Paramon, Filumen şi Valerian; Biserica greco-catolică: Sf. Paramon şi Filumen; Biserica catolică: Toţi Sfinţii Fr.

A SOSIT BARZA

• Irina Andreea Jessica
• Miclea Patricia-Andreea
• Covaci Iasmina
• Covaci Florin.

AU PLECAT DINTRE NOI

Sarvari Alexandru (1964), Marku Mihai (1927), Burgariu Mihail (1919), Cismaş Volumina (1932), Sângiorgian Romina (1948), Balica Gheorghe (1932).

PIEŢE, TÂRGURI

• Astăzi este zi de piaţă la Pâncota, Beliu, Buteni, Şiclău, Macea, Vânători, Pecica, Şiria şi zi de târg la Beliu şi Buteni. Mâine, joi, este zi de târg săptămânal la Curtici, Sebiş, Cermei, Săvârşin, Secusigiu, Zerind.

ÎNTRERUPERI DE CURENT

• Miercuri, 29 noiembrie: h 9-14: Coloniile UTA, Pct. termic, Club UTA, Bloc U7; h 9-12: Faurilor; h 11-14: Agrosem Ceala-Pompe. În judeţ: h 8-15: Dieci - p.; h 9-15: parţial: Şiclău, Sântana, Felnac, Semlac; total: Şeitin; h 12-15: Călugăreni - total.

TELEFOANE UTILE

• INFORMAŢII TELEFONICE: 056-931; ROBOT: 958
• APEL UNIC DE URGENŢĂ (SALVARE, POLIŢIE; Pompieri): 112
• PRIMĂRIA MUNICIPIULUI ARAD: Program de relaţii cu publicul (camera 5) luni-vineri între orele 8-20. Tel. 284.744; tel. centrală 281.850
• SPITALUL CLINIC JUDEŢEAN: 220.000; 220.001; 220.002; 220.003
• ADMINISTRAŢIA FINANŢELOR PUBLICE ARAD: Asistenţă contribuabili - telefon 280.633, 280.733, int. 198 (persoane fizice) şi 129 (persoane juridice) int. 166 (relaţii publice) între orele 8,00-16,00. Informaţii suplimentare la www.finantearad.ro
• S.C. EON GAZ ROMÂNIA - Sucursala Arad - Dispecerat şi intervenţie telefon 218.928; 256.928; 0357/403.388
• DERANJAMENTE CURENT ELECTRIC: 235.991
• VERIFICARE METROLOGICĂ ŞI REPARAŢII CONTOARE APĂ: 255.274; 0723-343.976
• INFORMAŢII CFR: 231.777
PROTECŢIA CONSUMATORULUI: B-dul Revoluţiei, nr. 50. Telefon: 257.049
• DIRECŢIA DE SĂNĂTATE PUBLICĂ - serviciul de permanenţă: 254.438
• GARDA FINANCIARĂ: B-dul Revoluţiei nr. 79, telefon: 280.971
• INSPECTORATUL TERITORIAL DE MUNCĂ ARAD: Str. Episcopiei nr. 11-13, tel.: 211.762, 211.862, 257.251
• AGENŢIA JUDEŢEANĂ PENTRU OCUPAREA FORŢEI DE MUNCĂ: Str. Călugăreni nr. 1A, tel.: 281.998, 214.551,
• DIRECŢIA PUBLICĂ DE PAZĂ: tel.: 280.557

„Adevărul" vă ascultă

■ **La telefonul 280.944, între orele 9,00-12,00, redactorul nostru vă stă la dispoziţie.**

Arad (C.P.) - Sarca Virginia, din Timişoara: „Am pierdut în Arad un dosar de culoare albastră, care conţine o serie de acte foarte importante. Am mare nevoie de acestea şi rog găsitorul să apeleze la numărul de telefon 0726.239.319 sau să le predea la firma S.C. Modular S.R.L, situată pe strada Nicolae Grigorescu, nr. 7, numărul de telefon al firmei este 280915".

Lidia Lucaci, din Piaţa Arenei: „Solicit ajutorul cititorilor dumneavoastră pentru a-mi găsi arhivele celor nouă ani lucraţi, specificaţi de asemenea şi în cartea de muncă, dar fără salar. Am lucrat la fosta Fabrică de Cărămizi Arad iar perioada de care am nevoie este din data de 17.08.1954 până în 01.09.1963. Atunci am figurat sub numele de Lidia Esteră Fânată.

Înainte de 1963 am fost transferată la Prefabricate Arad. Am nevoie de aceste acte din arhivă pentru a obţine o adeverinţă care să-mi servească la recalcularea pensiei. Am fost şi la Prefabricate, de pe strada Pădurii, şi în mai multe locuri dar nu am putut fi ajutată. Însă, într-o situaţie asemănătoare, se află mai mulţi foşti angajaţi.

Rog pe cei care au informaţii referitoare la aceste state de plată să sune la telefonul 283575".

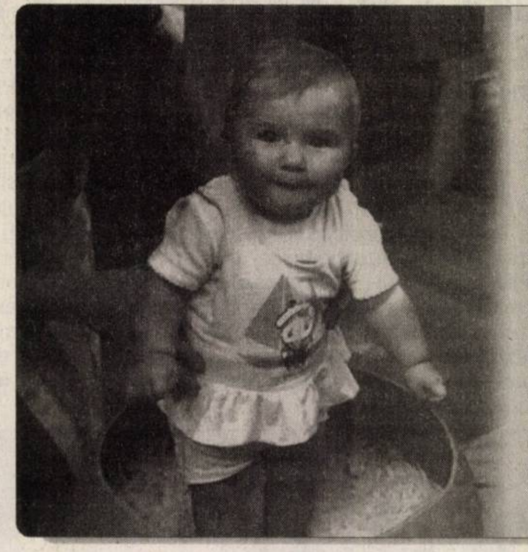

Meteo. Vremea va fi în general instabilă. Cerul va fi variabil. Vântul va sufla moderat. **Temp. min.: 1° C. Temp. max.: 11° C.**

CITIRE APOMETRE

• **Miercuri, 29 noiembrie:** I. Maniu, Severin, Bârzavei, Ioan Alexandru, Udrea, Plugarilor, Robăneşti, Dosoftei, Lermontov, Liliac, Viorelelor, Maximilian, Gorunului, Oradea, Zărandului, Kogălniceanu, C. Hodoş, Ceahlău, Ceaikovski, P-ţa Sârbească, Blanduziei, Russu Şirianu, Olimpiadei, Cuza-Vodă, Ghica-Vodă, Ialomiţei, S. Borcea, Reşiţei, Malul Mureşului, Pavel Chinezu, Cozia, Gr. Alexandrescu, Şelimbăr, Tr. Axente, Sinagogei, N. Ştefu, Militarilor, Simion Bărnuţiu, Mătăsari, Şelari, Voluntarilor.

SĂNĂTATE

• **FARMACII:** Farmacia „REMEDIUM" Arad, B-dul Revoluţiei nr. 52-54. Program luni-vineri: 7,30-20,00; sâmbătă 8,00-14,00. Telefon: 233.195. • Farmacia „OMNIAFARM", Calea Aurel Vlaicu, Bl. Z28, cu program zilnic între orele 8,00-22,00. Telefon: 271.724.
• **SPITALUL CLINIC JUDEŢEAN** are un nou număr de telefon: 220.000; 220.001; 220.002; 220.003.
• **URGENŢE STOMATOLOGICE:** Cabinetul de pe str. Crişan (în spate la Gionelli) are program non-stop. Telefon: 253.794.
• **POLICLINICA DR. TURCIN:** zilnic, orele 8-20. Telefon: 285.510, 250.332. Cabinete: cardiologie, interne, chirurgie, chirurgie plastică, boli infecţioase, ginecologie, ORL, oftalmologie, neuropsihiatrie, ecografie, medicina muncii, fizioterapie, fişe auto/port armă.

CONCERTE

• **Filarmonica de Stat Arad** prezintă joi, 30 noiembrie, ora 19, la Sala Palatului Cultural un CONCERT SIMFONIC EXTRAORDINAR DEDICAT ZILEI NAŢIONALE A ROMÂNIEI. Dirijor: Dorin Frandeş. Solist: Horia Maxim. În program: Nicolae Brânzeu - Nocturna pentru orchestră simfonică. Edward Grieg: Concertul în la minor pentru pian şi orchestră op. 16. Igor Stravinski - Suita din baletul Pasărea de foc.

HOROSCOP

BERBEC (21.03-20.04)
Credeţi că v-aţi neglijat iubirea şi din această cauză partenerul întârzie să apară.

TAUR (21.04-20.05)
Aşteptaţi un răspuns în legătură cu nişte bani, iar acest răspuns întârzie să apară.

GEMENI (21.05-20.06)
Sunteţi capricios şi acest fapt îl deranjează teribil pe partenerul de cuplu.

RAC (21.06-22.07)
La serviciu aveţi ocazia să avansaţi rapid graţie ideilor strălucite, seriozităţii şi a spiritului organizatoric.

LEU (23.07-22.08)
Azi sunteţi foarte vesel şi mai comunicativ. Staţi, însă, mai prost la capitolul diplomaţie.

FECIOARĂ (23.08-22.09)
S-ar putea să primiţi bani de la serviciu sau să vi se aprobe sau returneze un împrumut, dar îi veţi cheltui repede pe cadouri.

BALANŢĂ (23.09-22.10)
Nu vă întristaţi prea tare de volumul de muncă, pentru că vor veni şi zile mai relaxante!

SCORPION (23.10-21.11)
Partenerul este activ şi bine intenţionat, dar are nevoie de mângâierile şi încurajările dvs.

SĂGETĂTOR (22.11-21.12)
Astăzi vi se vor deschide mai multe oportunităţi în plan profesional. Gata cu neliniştea, gata cu stresul. Bineînţeles, şi în plan financiar lucrurile se vor regla.

CAPRICORN (22.12-19.01)
Veţi primi încurajări din familie în legătură cu o schimbare de care vă cam îndoiţi.

VĂRSĂTOR (20.01-20.02)
Descoperiţi adevărul zicalei ce spune că două minţi gândesc mai bine decât una singură.

PEŞTI (21.02-20.03)
Din punct de vedere financiar se poate spune că începeţi să respiraţi mai uşurat, dar aţi uitat că oamenii se mai şi distrează, se vizitează şi nu renunţă la odihnă.

COMENZI TAXI

• ALFA PLUS 949; 349.349
• TAXI ALFA 945; 22.88.88; 25.25.26; 0723-200.301; 0745-50.60.70
• TAXI ARAD 940; 0722-755.440; 0740-252.101
• STAR 212.222; 0722-361.011; 0745-645.645
• FAVORIT 280.000; 281.111; 0740-083.333; 0724-409.992
• EUROPA 275.555; 0723-677.555; 0744-828.163
• TAXI AZUR 280.705; 280.100; 0722-149.288; 0740-975.568; 230.530; 230.730; 0740-152.828; 0723-062.366
• TAXI VERBIŢĂ 0726-336.969; 0741-200.300; 944

CINEMATOGRAFE

• **Dacia (280.224):** Răzbunare şi adrenalină (SUA) orele 11; 13,30; 16; 18,30; 21

• **Arta (280.526):** Oraşul pierdut (SUA) orele 15; 17,30; 20

CURS VALUTAR

Astăzi

Denumirea Valutei	BNR	BCR		BRD		San Paolo IMI BANK		Banca Românească		Banca Romexterra		Alpha Bank		Casa Schimb LUXOR	
		C	V	C	V	C	V	C	V	C	V	C	V	C	V
Euro	3,46	3,45	3,52	3,42	3,51	3,42	3,51	3,44	3,50	3,44	3,50	3,44	3,51	3,44	3,47
Dolar SUA	2,63	2,62	2,70	2,59	2,69	2,60	2,68	2,62	2,67	2,61	2,69	2,61	2,68	2,62	2,67
Forint	0,0134	0,0131	0,0140	0,0126	0,0139	0,0125	0,0140	-	-	0,0131	0,0137	-	-	0,0133	0,0136

ADEVĂRUL
Cotidian independent Arad
B-dul Revoluţiei nr. 81, Arad

Publicaţie auditată de BRAT
Tiraj mediu zilnic vândut: 27 845

Director editor: Mircea Ţîşcă Secretariat - 281802, fax - 280655
Şef departament difuzare: Sorina Ambruş - 281797
Şef departament marketing: Eugenia Pantea - 281797
Marea publicitate - 280904, 280943,
Mica publicitate - 210775
Tiparul executat la: SC Inform Media SRL, Calea Torontalului, DN 6, km 5,7, Timişoara

Redactor şef: Alexandru Seres Responsabil de număr: Simion Todoca
Redactor coordonator: Doru Sinaci - 280854, Secretar general de redacţie: Gabriela Groza - 280854 Sec. red.: Monica Ardelean - 280854 Departamente: *Eveniment:* Cosmin Mihuţa, Lucian Şerban, Margareta Szegő - 280003; *Politic:* Simion Todoca - 280318; *Economic:* Doru Sava, Gerlinde Knap, Adriana Barbu - 281738; *Cultură, Învăţământ:* Vasile Filip, Vasile Sărăndan - 280318; *Social:* Tristan Mihuţa, Romulus Dubăţ, Diana Duţu, Alin Olteanu - 281855; *Sport:* Daniel Scridon, Adrian Hărţău, Leonard Sfâra - 281701; *Foto:* Ştefan Matyaş, - 281701; *Tehnoredactare:* Ghizela Şerban, Ramona Vidulescu

PE SCURT

• **Controale.** Agenţii de poliţie rutieră au controlat un număr de 1.300 autovehicule, au aplicat 279 sancţiuni contravenţionale pentru încălcarea regulilor de circulaţie, în valoare de 7.277 RON, din care 83 pentru depăşirea vitezei legale, au reţinut patru permise auto şi trei certificate de înmatriculare.

Ţigări de contrabandă

Timişoara (M.S.) - O femeie a fost prinsă de poliţiştii de frontieră din cadrul I.J.P.F. Timiş cu aproape cinci mii de pachete de ţigări de contrabandă. În timpul verificării actelor de identitate, poliţiştii de frontieră timişoreni au observat că în autoturism se afla o mare cantitate de ţigări. Solicitând actele de provenienţă a mărfii, poliţiştii de frontieră au aflat că ţigările au fost cumpărate de la o persoană, din Arad. Timişoreanca, însă, declară că nu solicitase actele justificative necesare.

Colega hoaţă

Sebiş (R.B.) - Lucrătorii din cadrul Poliţiei oraşului Sebiş o cercetează pe Adriana Farc, de 30 de ani, din aceeaşi localitate. Din cercetările poliţiştilor s-a stabilit că femeia, angajată la o societate economică din Sebiş, a sustras din poşeta unei colege de serviciu, în timpul programului de lucru, suma de 17 RON. Poliţiştii i-au întocmit femeii un dosar de cercetare penală pentru furt.

Start la demolări în Micălaca

■ S.C. Salubritate S.A. a demolat, în cursul zilei de ieri, trei locuinţe de lângă balastieră.

CORINA TIMPA
adevaruldearad@informmedia.ro

Oamenii sunt revoltaţi de faptul că le sunt demolate locuinţele (Foto: Robert Barb)

Arad - „Primăria comite un abuz", susţin locuitorii din zona balastierei. „Bine că aţi venit să vedeţi ce abuzuri comite Primăria. Ne aflăm în plin proces cu administraţia locală pentru a nu ne demola casele, dar ei nu ţin cont de acest lucru, chiar dacă următoarea înfăţişare este în data de 7 decembrie. Au venit în această dimineaţă şi au început lucrările fără să ne anunţe. Eu ştiam că trebuiau să trimită înştiinţare înainte. Suntem în plin proces cu ei din 2004, iar de atunci ni s-a dat câştig de cauză, deci suntem în legalitate", susţine Ovidiu Şteţi, unul dintre locuitorii de acolo. Zona e populată de persoane care au copii şcolari şi preşcolari, care sunt disperaţi că vor rămâne în plină iarnă fără un acoperiş deasupra capului.

> *Oamenii care locuiesc acolo nu au mutaţie pe Arad, nu lucrează şi nici nu sunt luaţi în evidenţă de nici un serviciu*
>
> **VALER MĂRGINEAN**

Disperare şi lacrimi

O altă localnică susţine că, „nu mai suport această situaţie! Avem copii mici pe care îi trimitem la şcoală sau la grădiniţă şi e inuman să îi ţinem pe străzi. Ce vom face acum? Unde vom locui? Vom deveni cazuri sociale şi vom aştepta până vom primi o locuinţă de la stat?" Reprezentantul Primăriei, prezent la faţa locului, a recunsocut faptul că e adevărat că există un proces pe rol dar, conform legii, Primăria deţine un titlu de demolare. În plus, a arătat o hotărâre prin care, până la data de 31 octombrie, aceste construcţii ilegale trebuiau să fie demolate de proprietari. Funcţionarul mai susţine că nu aveau obligaţia de a-i anunţa pe locatari, deoarece aceştia ştiau care era termenul prevăzut prin hotărâre. Pentru că nu au respectat hotărârea, locuitorii, care vor rămâne fără casă, au fost sancţionaţi cu amendă în valoare de 1.000 de lei.

„Nu ştiude nici un proces"

Contactat telefonic, Valer Mărginean, purtător de cuvânt în cadrul Primăriei, ne-a declarat că, „e impropriu spus demolări, ci este dezafectată o zonă în care există construcţii ilegale realizate fără autorizaţie şi într-o zonă interzisă. Eu nu ştiu de nici un proces al acelor oameni cu Primăria. E pentru prima oară când aud acest lucru. Persoanele care chiar locuiesc în acele case pot să se adreseze Serviciului de Fond Locativ şi, în funcţie de fondul de care dispune acest serviciu şi dacă se încadrează în condiţiile impuse, vor primi locuinţe. Nu se poate să fim criticaţi pentru că respectăm legea!". Vine iarna însă, iar oamenii au rămas deja fără locuinţe.

Şase instituţii, la monitorizat

Levente Horvath (Foto: M. Szego)

Arad (A.B.) - Şase instituţii din Arad vor fi monitorizate timp de un an de zile, începând din decembrie. Totul este posibil în condiţiile în care Aradul a fost inclus ca oraş pilot într-un proiect Phare, alături de alte patru oraşe şi Bucureştiul. Proiectul, „Observatorul Instituţiei Prefectului", care vizează creşterea gradului de implicare a societăţii civile în actul guvernamental, în valoare totală de 57 de mii de euro, a fost lansat, ieri, la Prefectură, în prezenţa subprefectului Levente Horvath. Iniţiatorii proiectului vor selecta şase monitori independenţi, care vor urmări activitatea Prefecturii, Direcţiei Muncii, Finanţelor, Poliţiei, celor de la DSP, de la Casa de Pensii şi celor de la Protecţia Copilului, audienţele prefectului, concursurile pentru ocuparea posturilor publice, activitatea de la paşapoarte etc. În plus, vor avea loc nu mai puţin de şase consultări publice (programate pentru aprilie), sondaje de opinie, emisiuni radio. Prima monitorizare va fi legată de modul de aplicare a legii instituţiei prefectului. La final de proiect, monitorizarea ar trebui să răspundă la întrebări precum: dacă există clientelism politic în administraţie, dacă se impune sprijin politic pentru prefecţi, sau dacă aceştia au reuşit să devină apolitici peste noapte.

Look nou, pe 20 de miliarde

Consilierii locali sunt aşteptaţi să voteze modernizarea zonei 500, Micălaca (Foto: Ştefan Matyaş)

Arad (A.B.) - Proiectul tehnic privind reamenajarea zonei Aleea Borsec - Micălaca V a fost finalizat şi va fi supus votului consilierilor în şedinţa de joi. Primăria propune spre vot aleşilor municipali un proiect în valoare de peste 20 de miliarde de lei vechi, care prevede înlocuirea pavajului în zona Borsec şi zona Soarelui, realizarea a două fântâni arteziene, dotate cu instalaţii de iluminat, remodelarea întregului spaţiu verde, modernizarea iluminatului public, inclusiv realizarea unui iluminat arhitectural (cu becuri în pavajul de pe trotuare). Motivul invocat de executiv pentru modernizare este faptul că zonele verzi şi mobilierul urban din această parte a cartierului sunt într-o stare avansată de degradare. Pavajul va fi, potrivit proiectului, în două culori, galben şi gri, vor fi montate coşuri de gunoi metalice, bănci, vor fi realizate parcări pentru biciclete, balansoare pentru copii, două spaţii de joacă, vor fi plantaţi arbori şi arbuşti.

Pavarea pietonalului imens de aici în două culori a fost gândită pentru a delimita două spaţii: una care va permite amenajarea de terase pentru alimentaţie publică şi a doua care va permite circulaţia pietonilor. Din informaţiile pe care le deţinem, Primăria are de gând să pornească cât de curând întregul proiect de modernizare a zonei.

CARICATURA ZILEI de Flavius Miheş

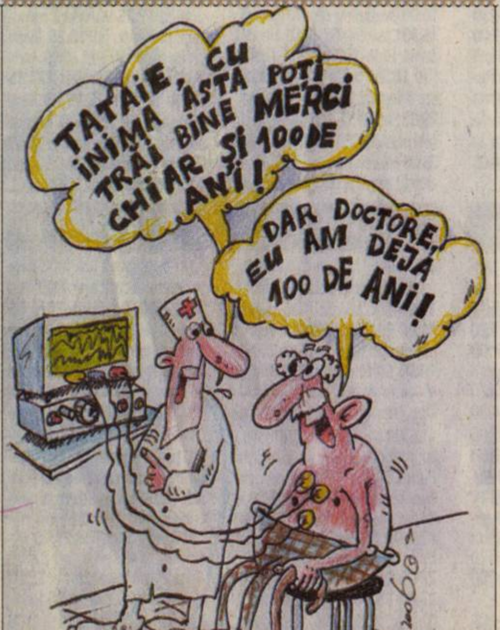

Adevărul te răsplăteşte cu un Chevrolet Aveo !

Toţi cititorii ziarului Adevărul pot participa la concursul puzzle din perioada 18-29 noiembrie. Trimiteţi cât mai multe taloane şi veţi avea şanse mai mari de câştig!

Ce aveţi de făcut?

• Căutaţi şi decupaţi cele zece piese puzzle ce apar în Adevărul în perioada 18-29 noiembrie!
• Adunaţi toate cele zece piese puzzle!
• Dacă vă lipseşte vreo piesă, puteţi folosi o singură dată cuponul Joker, ce va apărea în data de 4 decembrie.
• Lipiţi pe talon cele zece piese puzzle decupate din ziar!
• Completaţi talonul cu datele dvs. personale!
• Expediaţi talonul prin poştă!
• Talonul trebuie să ajungă la noi până în data de 18 decembrie.
• Scrieţi pe plic "Adevărul te răsplăteşte cu un Aveo!"
• Extragerea câştigătorului va avea loc în data de 20 decembrie, în prezenţa notarului public, la reprezentanţa Chevrolet West din Aradul Nou.

• Trimiteţi talonul din ziarul de vineri, 17 noiembrie 2006, completat cu datele dvs. personale şi cu cele zece piese puzzle (care apar în perioada 18-29 noiembrie) lipite pe verso, la adresa:

Redacţia Adevărul Arad, B-dul Revoluţiei nr. 81 Cod 310130

Această imagine se decupează!

• Taloanele pot fi aduse şi personal la Redacţie. Trimiterea talonului completat şi cu cele zece piese puzzle lipite înseamnă aprobarea condiţiilor participării la concurs. Vă exprimaţi acordul de a fi contactat de reprezentanţii Adevărul, în cadrul acţiunii promoţionale. Premiul nu este transmisibil şi nu se acordă contravaloarea în bani. Acţiunea juridică este exclusă. Nu pot participa angajaţii Inform Media, Chevrolet West şi membrii de familie ai acestora.

PE SCURT

• Concurs național de proză. Adresat creatorilor din toată țara, nemembri ai Uniunii Scriitorilor. Lucrările (10-75 pagini, în trei exemplare, vor purta un motto, ce se va regăsi și într-un alt plic conținând datele autorului) vor fi expediate până la data de 30 noiembrie pe adresa: Biblioteca Județeană „Alexandru Odobescu," Călărași, str. București, nr. 102, Cod. 910068, județul Călărași.

SUDOKU

Reguli:

În fiecare bloc sunt câteva cifre între 1 și 9, stabilite dinainte. Acestea trebuie completate cu cifrele lipsă, în așa fel încât fiecare număr să figureze o singură dată. De asemenea, cifrele de la 1 la 9 trebuie să figureze o singură dată atât pe rândurile orizontale cât și pe coloanele verticale ale celor nouă blocuri luate împreună.

ÎNCEPĂTORI

3	4						8	
6				3	4		9	7
		8	7		2			4
		4			6	9		3
	1				5	7	4	6
	3	6	9	4	7	8		
			4	7	8		5	
4	2			9		3	7	
	8	1	2	5				

AVANSAȚI

			7	6		3		4
	6	2		3				
	8				5		1	
8			2					
5	3						7	
		7				4	6	
3					4	6		1
		8		9	1			3
1						8	2	

Soluția jocului din numărul precedent

ÎNCEPĂTORI

2	7	5	9	8	3	1	4	6
6	3	9	4	7	1	2	5	8
4	1	8	5	6	2	7	3	9
3	8	4	1	9	7	5	6	2
1	9	6	2	4	5	8	7	3
7	5	2	8	3	6	4	9	1
5	2	3	7	1	9	6	8	4
9	4	1	6	5	8	3	2	7
8	6	7	3	2	4	9	1	5

AVANSAȚI

7	4	8	2	6	1	5	9	3
6	2	5	9	3	7	4	1	8
3	9	1	5	8	4	2	7	6
5	1	2	8	7	6	3	4	9
9	8	6	4	5	3	7	2	1
4	7	3	1	9	2	8	6	5
8	6	4	7	1	5	9	3	2
2	3	9	6	4	8	1	5	7
1	5	7	3	2	9	6	8	4

Desenează felicitarea de Crăciun a ziarului Adevărul!

Fiecare copil din municipiu sau județ poate să ne ajute să avem o felicitare de Crăciun originală, așa cum le-ar plăcea tuturor colaboratorilor noștri să primească, de sărbători, din partea ziarului Adevărul. Dacă sunteți copii talentați, desenați, pe o coală mică de desen, o felicitare de Crăciun după propria voastră inspirație.

Desenul va trebui să ajungă la noi până în data de 12 decembrie. Cel mai frumos desen se va transforma într-o felicitare adevărată, pe care, la rândul nostru, o vom trimite, cu ocazia Marii Sărbători a Crăciunului, tuturor colaboratorilor noștri de peste an. Copilul care va desena pentru Adevărul cea mai frumoasă felicitare va primi un frumos cadou de Crăciun. Se vor acorda inclusiv premiile 2 și 3, care vor consta, de asemenea, în cadouri de la Moș Crăciun pentru copii.

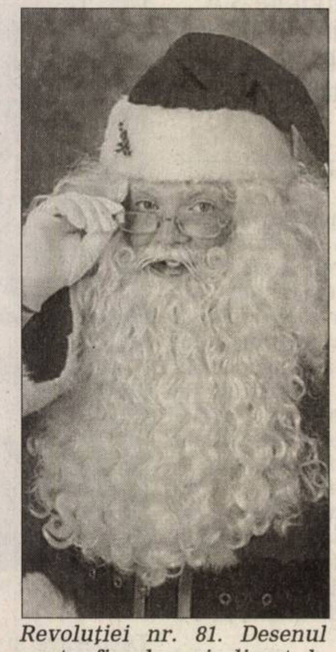

• Concursul începe ACUM!!! Desenează și trimite-ne desenul pe adresa Redacția Ziarului Adevărul, Arad, B-dul Revoluției nr. 81. Desenul poate fi adus și direct la redacție. Scrie pe plic: "Desenează felicitarea de Crăciun!"

• Avem nevoie de numele, prenumele, vârsta, adresa și numărul de telefon ale fiecărui participant.

Cuvinte norocoase!

Concursul "Cuvinte norocoase!" continuă. Completați toate integramele din perioada 21 noiembrie-6 decembrie a.c. și trimiteți-le, împreună cu un (singur) talon de concurs, pe care îl găsiți alături, pe adresa Redacției (B-dul Revoluției nr. 81), până în data de 13 decembrie a.c. Plicurile cu cele 13 integrame completate și talonul de concurs aferent, completat la toate rubricile, pot fi depuse și direct la sediul Redacției. În urma unei extrageri care va avea loc în data de 14 decembrie a.c., cel mai norocos fidel al integramelor va câștiga un obiect de uz casnic. Extragerea va avea loc în prezența unei comisii. La acest concurs nu pot participa angajații Inform Media și nici rudele acestora de gradele I și II.

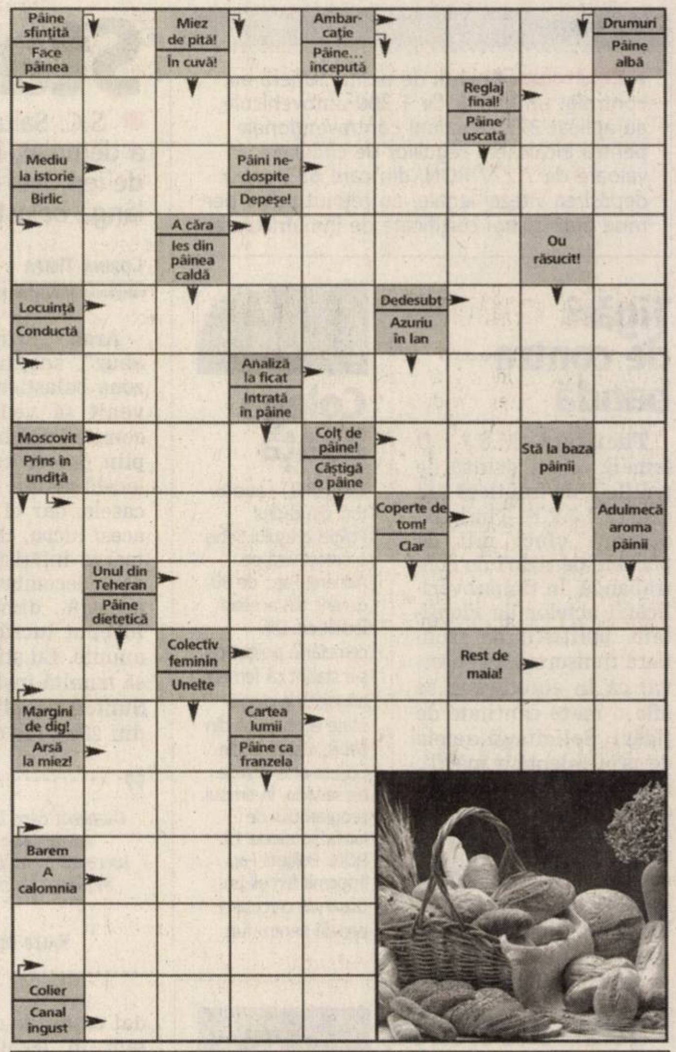

Soluția integramei din numărul precedent: P – V – O – I – BICICLETA – COCA – CAI – BIPEDA – RA – OT – OCHI – DA – TURA – P – RAR – ALBA – SEDEA – ORT – T – JIND – AR – ACU – IURTA – ONT – DUET – MACAR – RT – O – UN – DT – EROI

Nume..............................Prenume..............................
Adresa..............................
Tel..............................Localitatea..............................
Sunteți abonat la Adevărul? DA ☐ NU ☐
ADEVĂRUL

PROGRAME TV

TVR 1

7:00 Jurnalul TVR
8:00 Justiție militară (s). Cu: David James Elliott
8:55 De la alb-negru... la color
9:00 Elefantul cu bulină (r)
9:30 Asterix și vikingii (partea a II-a) (desene animate, Franța, 2006)
10:00 Teleshopping
10:25 TVR 50. Izolați în România. TVR - singurul prieten
10:35 Dinastia (r)
11:05 Lumea citește (r)
12:00 Dis-de-seară (r)
13:00 Corry și restul lumii (ep. 83, SUA, 2003)
13:30 Club Disney (SUA)
14:00 Jurnalul TVR
15:00 Teleshopping
15:30 Oameni ca noi
16:00 Conviețuiri. Magazin pentru alte naționalități
17:00 Jurnalul TVR
17:15 Pe ce dăm banii?
17:50 De la alb-negru... la color
18:00 Dis-de-seară
18:55 Eurovision Junior
19:00 Jurnalul TVR
20:15 La Urgență (ep. 10, România, 2006). Cu: Florin Piersic Jr., Daniela Nane, Claudiu Istodor
21:05 Minutul 0. Realizator Vlad Enăchescu
21:45 Fotbal: Dinamo –Bayer Leverkusen. Meci din Cupa UEFA. Transmisiune directă
23:45 Minutul 91. Realizator Vlad Enăchescu
0:30 Viața ca-n filme (serial, comedie). Cu: Brian Benben, Denny Dillon
1:10 Te-aș minți eu pe tine? (comedie romantică, SUA, 2002). Cu: Brad Rowe, Susan Ward, Jonathan Penner. R.: Tom Sheppard
2:55 Jurnalul TVR (r)
3:40 Tezaur folcloric (r)
4:55 Viața ca-n filme (s, r)
5:20 Garantat 100% (r)
6:10 Pe ce dăm banii? (r)

PRO TV

7:00 Știrile ProTv. Ce se întâmplă doctore? Te uiți și câștigi
9:10 Omul care aduce cartea
9:15 Tânăr și neliniștit (s, r)
10:15 Om sărac, om bogat (s, r)
11:15 Apropo Tv (r)
12:15 Familia Bundy (s)
13:00 Știrile ProTv. Te uiți și câștigi
13:45 Walker, polițist texan (film serial acțiune, SUA, 1993). În distribuție: Chuck Norris, Clarence Gilyard Jr., Sheree J. Wilson, Judson Mills
16:00 Tânăr și neliniștit (s) Te uiți și câștigi
17:00 Știrile ProTv. Vremea. Te uiți și câștigi
17:45 Om sărac, om bogat (s). Te uiți și câștigi
18:55 Știrile sportive
19:00 Știrile ProTv. Sport. Vremea
20:30 Misiune pentru președinte II (acțiune, SUA, 2002). Cu: Chuck Norris, Judson Mills, Jennifer Tung, Roxanne Hart. R.: Eric Norris
22:15 La Bloc (serial)
23:00 Știrile Pro Tv. Sport
23:45 Renegatul (serial, acțiune, SUA, 1992). Cu: Lorenzo Lamas, L.Q. Jones, Geoffrey Blake, Mike White, Kent McCord
0:45 Familia Bundy (film serial, realuare)
1:15 La Bloc (reluare)
1:40 Omul care aduce cartea (reluare)
1:45 Știrile Pro Tv
2:45 Misiune pentru președinte II (film, reluare)
4:15 Pro Vest (reluare)
5:15 Walker, polițist texan (film, reluare)

ANTENA 1

6:00 În gura presei cu Mircea Badea. Revista presei
7:00 Matinal: Dimineața devreme cu Cristina Cioran și Dan Capatos
9:00 În gura presei (r)
10:00 Concurs interactiv
11:00 Vivere (serial)
12:00 Vocea inimii (serial)
13:00 Observator cu Simona Gherghe
13:45 Din dragoste (r) (divertisment)
16:00 Observator
16:45 9595, te învață ce să faci
18:00 Vocea inimii (serial, dramă, România, 2006). Cu: Ioan Isaiu, Toma Dănilă, Olga Delia Mateescu, Cezara Dafinescu, Alexandru Repan, Ion Dichiseanu, Marius Bodochi, Maria Dinulescu, Andreea Măcelaru Șofron
19:00 Observator cu Alessandra Stoicescu și Lucian Mândruță. Sport. Meteo
20:30 Ziua judecății (divertisment)
22:30 Fast Food (serial comedie, România, 2006). Cu: Alina Crișan, Sorana Mohamad, Beatrice Peter, Alin Roșu, Adrian Nartea, Edgar Nistor
23:00 Observator cu Andreea Berecleanu și Andrei Zaharescu. Sport
24:00 Alias (s)
1:00 Întâmplări hazlii (s)
2:00 Concurs interactiv
3:00 Observator (r)
4:45 Vivere (r)
5:15 Anastasia (film serial, dramă, Rusia, 2003). În distribuție: Elena Korikova, Petr Krasilov, Daniel Strakhov

HBO

6:00 Copii în America (comedie, SUA, 2005). Cu: Gregory Smith, Malik Yoba
7:30 Mireasă la comandă (comedie, SUA, 2004). Cu: Andrew Gurland, Eugenia Yuan
9:00 Pe platourile de filmare
9:35 Miracolul Crăciunului (aventuri, Canada, 2005). Cu: Ken Pogue, Gabrielle Carteris, Steve Bacic. R.: George Mendeluk
11:05 Dragoste de închiriat (romantic, SUA, 2005). Cu: Angie Cepeda
12:45 Prințesa îndărătnică 2 – Nunta (comedie, SUA, 2004). Cu: Anne Hathaway
14:35 Concert Depeche Mode. Live in Milan (Italia, 2006)
15:40 Trăiește! (dramă, Franța, 2005). Cu: Moshe Agazai
18:05 Rezervele (comedie, SUA, 2000). Cu: Keanu Reeves, Jon Favreau
20:00 Charlie și fabrica de ciocolată (aventuri, SUA, 2005). Cu: Johnny Depp
22:00 Suspectul Zero (thriller, SUA, 2004). Cu: Aaron Eckhart, Ben Kingsley, Carrie-Anne Moss. R.: E. Elias Merhige
23:40 Casa de ceară (horror, SUA, 2005). Cu: Elisha Cuthbert, Paris Hilton, Brian Van Holt. R.: Jaume Collet-Serra
1:35 Cinema, cinema, cinema
2:05 Fortăreața (acțiune, SUA, 1996). Cu: Sean Connery, Nicolas Cage, Ed Harris, William Forsythe, Michael Biehn. R.: Michael Bay
4:15 Nemurire (SF, Franța, 2004). Cu: Thomas Kretschmann, Charlotte Rampling, Linda Hardy. R.: Enki Bilal

TVR 2

8:00 Lecția de... geografie (reluare) La plimbare prin Asia **8:30** Răpit de pirați (film serial, reluare) **9:00** Doctor Who (film serial, reluare) **10:00** Tonomatul DP2 **11:30** Caracatița (film serial) **12:25** Școala părinților (film documentar, reluare) **13:00** Omul între soft și moft (reluare) **14:00** ABC... de ce? **14:30** Răpit de pirați (film serial) **15:00** Împreună în Europa. Promenada **16:00** Jurnalul TVR (reluare) **16:30** E Forum **17:00** Doctor Who (ep. 22, Marea Britanie, 2005) **18:00** Lecția de... istorie. Civilizații antice (film documentar, Italia, 1999) **18:35** Caracatița (film serial) **19:25** Cum să nu ne îmbrăcăm (film documentar) **20:00** Bugetul meu **20:30** Bazar **21:00** Ora de știri **22:10** Teatru independent: Tot ce se dă; de Ioan Peter **23:55** Transfer **0:25** Futurama (d. a.) **0:55** Jurnalul Euronews pentru România **1:10** Tonomatul DP2 (reluare)

AXN

7:00 Stăpânul fiarelor (film serial) **7:45** Poliția portuară (s) **8:35** Survivor: Vanuatu **9:25** Districtul (s) **10:15** The Amazing Race **11:05** Stăpânul fiarelor (s) **11:55** Survivor: Vanuatu **12:45** Poliția portuară (s) **13:35** Districtul (s) **14:25** The Amazing Race **15:15** Agenția (s) **16:05** Stăpânul fiarelor (s) **16:55** Poliția portuară (s) **17:45** Survivor: Vanuatu (Reality Show, SUA) **18:35** Districtul (s) **19:25** The Amazing Race **20:20** Agenția (s) **21:05** ReGenesis (dramă, SUA, 2006) **22:00** Atila (partea a II-a) (acțiune, SUA, 2001) **23:30** Agenția (s) **0:15** ReGenesis (dramă, SUA, 2006) **1:05** Attila (partea a II-a) (acțiune, SUA, 2001). Cu: Gerald Butler, Powers Boothe, Reg Rogers, Alice Krige. R.: Dick Lowry **2:35** ReGenesis (dramă, SUA, 2006)

PRIMA TV

7:00 Cele mai uimitoare filme din lume (r) **7:30** Dragoste și putere (r) **8:00** Sport cu Florentina **8:35** Cidul (film, r) **11:00** Tele RON **13:00** Play **14:30** Dragoste și putere (s) **15:00** Goana după căpătuială (partea I) (western, SUA, 1969) **17:30** Trăsniți în N.A.T.O. (r) **18:00** Focus **19:00** Cele mai uimitoare filme din lume **19:30** Camera de râs **20:00** Cronica Cârcotașilor **22:00** Trăsniți în N.A.T.O. **22:30** Focus Plus **23:30** Săptămâna nebună **0:30** Interviurile Cristinei Țopescu (r) **1:30** Focus (r) **2:30** Sunset Beach (s) **3:30** Clubul de noapte

PRO CINEMA

9:15 Liga juniorilor (r) **10:10** Calea misterelor (r) **11:45** Bună dimineața, Miami! (r) **12:45** Telefonul de la miezul nopții (s) **13:45** Merrie Melodies Show (s) **14:15** Liga juniorilor (s) **14:45** Cinema **15:00** Ioan din Arcadia (r) **16:30** Ghici ce-mi place la tine (r) **17:00** Calea misterelor (s) **18:00** Bună dimineața, Miami! (s) **19:00** Terapie intensivă (s) **20:00** Cinema – News **20:20** Ioan din Arcadia (s) **21:30** Ghici ce-mi place la tine (s) **22:00** Pasărea spin **24:00** Sub Pământ SRL (s)

NAȚIONAL

8:00 Știri N24 **8:30** Știri utilitare N24 **8:45** Revista presei **9:00** Dimineața cu Răzvan și Dani **11:00** Teleshopping **11:30** Ce bine e acasă! (s) **12:00** Quizzit **13:00** Țara lu' Papură Vouă (divertisment 2004) **13:20** Look who is winning **14:30** Miezul problemei (r) **16:00** Naționala de bere **17:00** Bărbatul din vis (s) **18:00** Baronii (r) **18:30** Știri Național TV **19:45** Țara lu' Papură Vouă (divertisment 2004) **20:15** Sărut mâna, mamă! **22:00** Baronii (s) **22:30** Miezul problemei **24:00** Știri **0:30** Poltergeist - Moștenirea (s) **2:30** Sărut mâna, mamă! (r)

ACASĂ

6:00 Rebelde (r) **7:00** Suflete rănite (r) **8:00** Amy, fetița cu ghiozdanul albastru (s) **9:00** De 3x femeie (r) **10:00** Ciocolată cu piper (s) **11:00** Bărbatul visurilor mele (r) **12:00** Pariul iubirii (s) **13:00** Jurământul (s) **14:00** Iubire ca în filme (r) **15:15** Rețeta de acasă **15:30** Suflete rănite (s) **16:30** De 3x femeie **17:30** Povești adevărate **18:30** Rebelde (s) **19:30** SOS, viața mea! (s) **20:30** Iubire ca în filme (s, România, 2006) **21:30** Daria, iubirea mea (s) **22:45** Tărâmul pasiunii (s) **23:45** Bărbatul visurilor mele **0:45** Povești adevărate **1:45** Iubire ca în filme (s)

M1

6:50 Răsărit de soare **10:05** Plaza **11:00** Mozaicul zilei **12:30** Panorama festivalurilor **13:00** Știri **13:30** Marți 21 **14:10** Hrvatska kronika **14:35** Ecranul nostru **15:10** Fetele Gilmore (s) **16:00** Dezbatere despre guvern **16:30** Casa creației **17:05** Heartbreak High **17:50** Ideal **18:00** Știri **18:25** Încântare (s) **19:15** Bază legală **19:20** Vecinii (s) **20:00** Știri **21:05** O pereche fără seamăn **22:05** Frank Riva (s) **23:00** Miercuri seara **23:30** Televizorul meu **24:00** Casa culturii

HALLMARK

8:00 Moș Crăciun în vacanță (comedie, coproducție, 2001) **10:00** Doc Martin (film serial) **11:00** Ed (serial) **12:00** Propriul dușman (dramă, SUA, 2003) **14:00** Ed (film serial, r) **15:00** Viața în Africa (serial) **16:00** Doc Martin (s, r) **17:00** Moș Crăciun în vacanță (comedie, coproducție, 2001). Cu: Sherilyn Fenn, Hume Cronyn, Bruce Davison, Tom McBeath. R.: Bruce Davison **19:00** Viața în Africa (s, r) **20:00** În căutarea lui Ernie (comedie, SUA, 2000) **22:00** Brigada secretă (serial) **23:00** Străinul din patul meu (thriller, SUA, 2005). Cu: Jamie Luner, Barbara Fix

INFO TV

9,00 Info matinal; 10,30 Info 2 - rel.; 11,15 Subiectul zilei - rel.; 11,30 Preciosa - s.; 12,30 Discuția de seară - rel.; 13,30 Cavaleri și războinici; 14,15 Microb - rel.; 15,15 Blanche; 16,00 Teleimobiliare - rel.; 16,30 Confesiuni în premieră - rel.; 17,30 Videoclipuri; 17,45 Play about; 18,00 Info 1; 18,45 Subiectul zilei; 19,00 Curro Jimenez; 20,00 Cu ochii pe Arad - realiz. A. Ando; 21,00 Proces-verbal; 22,00 Info 2; 22,45 Subiectul zilei; 23,00 La pescuit și vânătoare - rel.; 23,30 Să bei prea mult - f., AP; 1,00 Infotext

TV 2

7:00 Bucătăria lui Stahl pentru copii **7:25** Știrile dimineții **7:55** Mokka **10:00** Bucătăria lui Stahl **10:10** Sodă **12:25** Haideți băieți! **14:05** Safari 3000 (s) **16:25** Prietenii tăi (s) **16:55** Lisa e doar una (s) **17:25** Vânătorii comorilor pierdute (s) **18:25** Everwood (s) **19:30** Știri **20:05** Activ **20:35** La bine și la rău (s) **21:15** Să ne tocmim **22:15** Neveste disperate (s) **23:15** O familie cumsecade la Budapesta **23:50** Dreptate oarbă (SUA) **0:50** Știri **1:20** artistic: Marci X (SUA)

DISCOVERY

5:00 Superstructuri **6:00** Motociclete americane **7:00** Top Ten **8:00** Detonatorii **9:00** Natura în stare brută **10:00** Ray Mears – tehnici de supraviețuire **11:00** Confruntări și fiare vechi **12:00** Top Ten **13:00** Detonatorii **14:00** Natura în stare brută **15:00** Brainiac **16:00** Curse **17:00** Automobile americane recondiționate **18:00** Motociclete americane **19:00** Vânătorii de mituri **20:00** Top Ten **21:00** Ultimele 24 de ore **22:00** Adevăratul loc al crimei **23:00** În viteza a cincea **24:00** Radiografia unui dezastru **1:00** Mașini extreme

PE SCURT

- **Sancţiuni.** Agenţii de siguranţă publică au aplicat 25 sancţiuni contravenţionale în valoare de 5.300 RON, au aplanat nouă conflicte, au controlat un număr de 15 sisteme de pază şi au efectuat nouă controale specifice.

Jaf la cabinet medical

Arad (R.B.) - Un jaf a pus pe jar autorităţile arădene în cursul zilei de ieri, când un cabinet medical, situat pe Bulevardul Dragalina, nr. 12, a fost devastat şi jefuit. Se pare că totul s-a petrecut în noaptea de luni spre marţi, însă fapta a fost descoperită abia ieri dimineaţă, de angajaţii cabinetului care au venit la serviciu. La prima vedere, în harababura produsă în incinta unităţii, nu se putea spune mare lucru despre ce s-a furat, angajaţii putând semnala doar dispariţia unui computer.

Zilele Culturii Aromâne

Arad (R.B.) - Teatrul de Stat „Ioan Slavici" va găzdui, începând cu întâi decembrie, Festivalul „Zilele Culturii Aromâne", care se va desfăşura pe parcursul a două zile. Organizatorii acestui eveniment sunt nimeni alţii decât reprezentanţii Direcţiei pentru Cultură, Culte şi Patrimoniul Cultural Naţional a judeţului Arad. Pe data de întâi decembrie, în sala Studio a Teatrului de Stat, va avea loc o sesiune de comunicări ştiinţifice purtând numele „Regăsirea aromânilor, un pas spre integrarea noastră". Apoi, Sala Clio va cuprinde un vernisaj expoziţional „Macedoromânii şi Aradul", care va avea loc pe doi decembrie, începând cu ora 17:00. Imediat după expozarea vernisajului totul va culmina cu un spectacol de muzică şi poezie aromână, în clubul Frontiera, de le ora 19:00, fiind aşteptaţi de altfel, toţi amatorii de astfel de evenimente. Pe parcursul desfăşurării Festivalului vom reveni cu mai multe amănunte.

Festivalul „Zilele Culturii Aromâne" (Foto: Fan)

Sediu nou pentru Casa de Pensii

■ Clădirea este situată în spatele la OMV, are trei nivele şi 2.404 mp

Arad (D.D.) - La începutul acestei săptămâni, Casa Judeţeană de Pensii a achiziţionat un imobil pentru un nou sediu. Este vorba de o clădire situată pe strada Voluntarilor, în spatele benzinăriei OMV, lângă fostul stadion Astra. Spaţiul are suprafaţa totală de 2.404 mp, repartizaţi pe trei nivele: demisol, parter şi etaj.

„*Sper ca în toamna anului viitor să fie totul gata, să ne putem muta*"

Mihaela Vasil

Iniţial a aparţinut domeniului sanitar, ulterior s-a vrut a fi hotel, în cele din urmă va fi... sediu al Casei de Pensii (Foto: Ştefan Matyaş)

Clădirea a fost cumpărată de la o societate privată românească (SC Melograno SRL), cu acţionar unic italian. Cetăţeanul străin se pregătea să deschidă în acest spaţiu un hotel de cinci stele, însă din cauza problemelor pe care le-a avut cu constructorul (nerespectarea termenelor), a decis să renunţe la idee. În urma unei licitaţii organizate de Casa de Pensii, a primit în schimbul imobilului 37 miliarde de lei vechi, bani care vin de la Casa Naţională de Pensii, ei fiind prevăzuţi în bugetul de investiţii pe acest an.

„Ieri (luni - n.r.) am semnat contractul şi am achiziţionat clădirea pentru noul sediu. Urmează ca anul viitor să organizăm o licitaţie pentru proiectare şi lucrări, deoarece este nevoie de reamenajarea întregului spaţiu. Probabil că la demisol vom face arhivă, parterul va fi destinat relaţiei cu publicul, iar etajul pentru birouri. Sper ca în toamna anului viitor să fie totul gata, să ne putem muta" - spune Mihaela Vasil, director al Casei Judeţene de Pensii Arad.

De menţionat că achiziţionarea unui nou sediu pentru Casa de Pensii a fost primul obiectiv pe care şi l-a propus Mihaela Vasil de când a venit la conducerea instituţiei. Prin realizarea acestuia, este de aşteptat ca relaţia dintre funcţionari şi pensionari să se poată realiza în condiţii civilizate.

„ADEVĂRUL" ÎNTREABĂ: „Cunoaşteţi prevederile noului Cod Rutier?"

Nu am apucat încă să îl citesc, dar mă voi informa cât mai curând. Îl voi achiziţiona deoarece nu poţi să circuli cu maşina fără a nu fi interesat în acest sens.

Raul Avramescu (20 ani), student

Am aflat câte ceva de la televizor. În mare, ştiu prevederile noului Cod Rutier. Nu am cumpărat cartea încă, dar o voi achiziţiona deoarece trebuie să fiu la zi.

Valentin Galici (27 ani), şofer

Nu l-am citit încă, dar fiica mea îl va cumpăra deoarece ea acum face şcoala şi îl vom parcurge împreună. În mare, îl cunosc, dar trebuie să îl aprofundez.

Dorina Gabor (38 ani), director

O parte dintre prevederi le cunosc deja. Acum am început şcoala de şoferi, chiar ieri, şi bineînţeles că trebuie să îl ştiu, deoarece din acesta voi da examenul.

Luiza Mârnea (18 ani), elevă

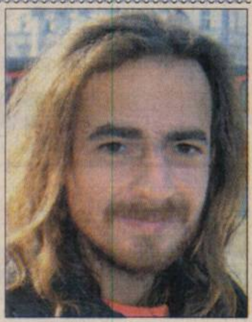

Nu îl cunosc foarte bine că nu am apucat să îl citesc tot. Dar nu sunt schimbări foarte mari. L-am descărcat de pe internet şi îl voi citi şi mă voi informa.

Rudolf Kaflikiewicz (30 ani), agent de asigurări

Breslele arădene

Arad (C.L.) - Astăzi, 29 noiembrie 2006, la ora 12, la Muzeul de Artă, str. Gh. Popa 2-4, etaj II, are loc vernisajul expoziţiei „Breslele arădene (secolele XVII - XIX)". Expoziţia reuneşte piese reprezentative care ilustrează activitatea meşteşugarilor breslaşi din oraşul Arad şi unele localităţi din judeţ.

Implineste-ti Visul! Este Momentul!

Auto Schunn
Centru autorizat de vanzari si service Mercedes-Benz
310316 Arad, Calea Radnei, Nr. 247,
Tel:0257/28 66 80, Fax:0257/28 14 74,
mercedes@auto-schunn.ro; www.auto-schunn.ro

Mercedes-Benz

(H-54112)

RECLAMĂ

Anunţul tău în Publi Tim ediţie de Arad: Atât de simplu!

SMS GRATUIT
la nr.:
0730 700 700
Detalii in pag 32-33

On-line prin
www.publitim.tion.ro

Talonul gratuit
din pagina 3

Publi Tim

Ultima zi de depunere a talonului şi trimitere a SMS-urilor este marţi, până la ora 16.

RECLAMĂ

PE SCURT

• **Reproş.** Senatorul Dan Ungureanu critică tăcerea autorităţilor locale asupra implicării lor, ori neimplicării, în ceea ce priveşte soarta Direcţiei Vamale Arad, a salariaţilor acesteia şi consecinţele asupra familiilor acestora.

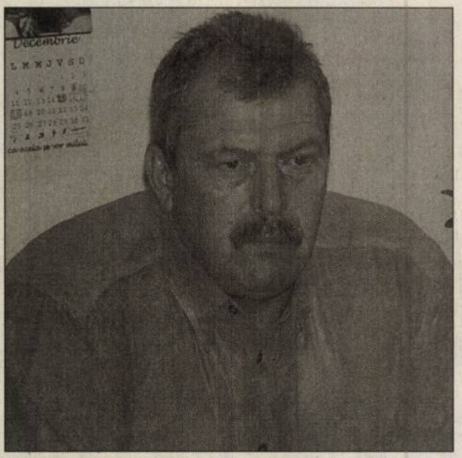

Helmuth Duckadam este pus pe treabă serioasă la PNG-CD (Foto: Şt. Matyaş)

Reorganizare la PNG-CD

Arad (A.G.) - Acţiunea de reorganizare şi relansare a PNG-CD la Arad a început cu închirierea unui nou sediu. Însă, acesta a fost doar primul pas, după cum a declarat şi preşedintele PNG-CD Arad, Helmuth Duckadam, partidul trece printr-o perioadă foarte grea, care solicită foarte multă muncă. Deşi iniţial era programată o Conferinţă Judeţeană pentru luna decembrie, datorită unor greutăţi întâmpinate, Conferinţa a fost amânată până cel probabil în luna martie anul viitor. „Noi încercăm să acaparăm oameni de valoare, nu mergem pe ideea de a avea mulţi membri doar cu numele. În plus, unii preferă să rămână în umbră chiar dacă simpatizează partidul nostru, pentru că riscă să îşi piardă postul", a subliniat preşedintele PNG-CD.

ARAD ONLINE www.aradon.ro

Mai multe foto şi video pe aradon.ro

Scad prerogativele lui Geoană

■ Vasile Dâncu a pregătit, cu grupul de la Cluj, modificări importante ale statutului PSD.

SIMION TODOCA
simion.todoca@informmedia.ro

Vasile Dâncu, strategul PSD, vrea limitarea puterii preşedintelui (Foto: Ştefan Matyaş)

Adevărul: ***Ca strateg al partidului de ce credeţi că era necesară organizarea unui Congres Extraordinar?***

Vasile Dâncu: La Congresul din 10 decembrie vom pleca cu o clarificare a ideologiei noastre, a mesajului nostru de stânga. Am dorit să aducem modificări la statut, în condiţiile adaptării la statutul de partid de opoziţie şi în acelaşi timp să ne prezentăm oferta electorală. A venit pe urmă şi ideea alegerilor, pentru a simplifica forma de organizare precum şi pentru a rezolva forma de competiţie din interior, o competiţie care a rămas nerezolvată de pe urma trecutului Congres, la care Mircea Geoană a câştigat împotriva vechii structuri a partidului. Aceasta a făcut să existe anumite contestări, pentru că echipa era oarecum amestecată şi s-au făcut unele concesii. După Congres s-a făcut un statut mai degrabă pentru oameni decât pentru echipe. Având în vedere că anul viitor va începe o serie de cinci confruntări electorale la care vom participa, considerăm că trebuie să avem o echipă stabilă, care să aibă şi legitimitate şi să fie mai puternic consolidată, care să fie responsabilă pentru ce se va întâmpla în viitor. Astăzi, cei din echipa lui Mircea Geoană pot să spună, pe bună dreptate, că au fost bruiaţi din interior, din partea unor echipe care au pierdut la Congresul trecut, din partea unora care şi-au anunţat candidatura înainte de a se anunţa alegerile.

Adevărul: ***De fiecare dată când au fost alegeri la PSD s-a spus că se va face un statut pentru partid, cele vechi fiind aspru criticate. Există destul de multe voci care spun că acum se va face un statut pentru Mircea Geoană.***

Vasile Dâncu: Nici o dimensiune a statutului nu arată acest lucru. La Consiliul Naţional pe care l-am avut la Târgu-Mureş majoritatea organizaţiilor a propus lui Mircea Geoană şi echipei ca la Congres să votăm prelungirea mandatului actualei conduceri pe doi ani de zile. Geoană a fost primul care a respins această propunere, spunând că vrea să fie alegeri democratice, să fie alte condiţii pentru transmiterea mesajului social-democrat. Din statut în nici un fel nu câştigă preşedintele Mircea Geoană. Chiar am discutat cu câţiva analişti politici şi aceştia mi-au spus „statutul acesta, pe care îl pregătim noi, grupul de la Cluj, limitează prerogativele preşedintelui, fiindcă descentralizează foarte mult, punând baza pe vicepreşedinţii de regiuni de dezvoltare. Sigur, preşedintele poate câştiga în altfel, adăugându-şi o echipă alături de el. Ca şi oricare statut, şi acesta are unele imperfecţiuni, dar are câteva elemente extrem de importante.

Relaţia Iliescu-Geoană a şubrezit credibilitatea

Adevărul: ***Cât de mult dăunează PSD-ului relaţia proastă pe care Geoană o are cu Iliescu?***

Vasile Dâncu: Această relaţie a şubrezit credibilitatea actualei echipe de conducere, a şubrezit ideea de forţă şi de unitate a mesajului. Pe de o parte, a fost o pierdere, dar s-ar putea spune că a fost un câştig, pentru că partidul s-a obişnuit cu ideea de dezbatere. Intrând în Uniunea Europeană, intrăm într-o altă logică. Numai la noi, la PSD, niciodată preşedintele pe funcţie nu era contestat. Nu am fost foarte fericit că Iliescu l-a contestat pe Mircea Geoană, dar a existat o dezbatere în partid şi trebuie să ne obişnuim cu această idee.

ARTICOL PUBLICITAR

SERVICII CU... GARANŢIE PE SATIFACŢIE NUMAI CU MARIAN ROM SPED

(H-78898)

Există garanţie pe satisfacţie în sfera serviciilor?

Acest gen de servicii sunt oferite de firma **MARIAN ROMSPED SRL**, membră a grupului de firme MARIEN VIEN, şi se referă la trimiteri de corespondenţă şi pachete în şi din străinătate, în regim de curierat rapid.

Prezentă pe piaţa românească a serviciilor din 1996, societatea a urmat o evoluţie ascendentă, activând în sfera transporturilor şi a serviciilor conexe acestora, fiind cunoscută îndeosebi prin serviciile de comisionare vamală prestate clienţilor persoane juridice din Bihor şi din întreaga ţară, iar acum vine în ajutorul clienţilor săi cu un nou serviciu de curierat, menit să satisfacă necesităţile clienţilor săi, după cum şi sloganul firmei este **„Garanţie pe satisfacţie"**.

Receptivă permanent la nevoile clienţilor şi la sugestiile acestora, în condiţiile unei pieţe în continuă dezvoltare şi transformare, în perspectiva aderării la Uniunea Europeană, societatea şi-a îndreptat atenţia spre sfera serviciilor de curierat rapid extern şi a celor de expediţii de grupaj în toate ţările membre ale Uniunii Europene, pe care îşi propune să le realizeze la un standard de calitate european. Beneficiind de suportul logistic al asociatului străin, reuşim să respectăm termenele de livrare oferite clienţilor, şi anume 24 ore Oradea - Viena, iar de aici, în termen de una până la patru zile, coletele ajung în toată Uniunea Europeană, în funcţie de ţara de destinaţie.

Amintim principalele avantaje oferite clienţilor, invitându-vă să le testaţi si dumneavoastră, pentru a vă convinge de realitatea... garanţiei pe satisfacţie:

- pachetul de servicii oferite include: preluarea pachetului de la sediul expeditorului, livrarea la sediul, respectiv domiciliul destinatarului, asigurarea unei a doua livrări la sediul destinatarului în caz că prima încercare de livrare a eşuat (lipsa destinatarului de la adresă), vămuirea pachetelor la exportul din România, vămuirea pachetelor la importul în UE, respectiv în Austria, astfel încât destinatarul preia bunurile cu liberul de vamă deja obţinut; posibilitatea obţiherii, la cerere, a confirmării de remitere (de livrare la destinatar);
- plata tarifului de transport se face la greutatea efectivă a coletelor, şi nu la cea volumetrică (funcţie de volum), singura condiţie care trebuie respectată fiind aceea să nu se depăşească mărimea circumferinţei, respectiv 300 cm, şi limita maximă de greutate (31 kg);
- asigurarea garanţiei pe satisfacţie, ceea ce înseamnă că nerespectarea condiţiilor de transport oferite clienţilor de către noi poate da naştere la nemulţumirea clientului, şi prin urmare returnăm taxele de transport achitate de acesta.

În mod similar, clienţii pot comanda la noi preluarea unor colete din ţările UE direct de la furnizorii lor atunci când plata transportului se face în România de către aceştia. Este util ca fiecare client care plăteşte furnizorului sau transportul până la destinaţie în România să solicite furnizorului cotaţia de transport raportată la termenul de livrare, apoi să solicite o cotaţie de la noi, să le compare şi să decidă ce variantă de costuri va adopta.

Dorim să oferim partenerilor noştri siguranţă, încredere, soluţii inovatoare, la cel mai bun raport calitate-preţ.

Pentru a va convinge de calitatea ireproşabilă a serviciilor oferite, apelaţi cu încredere la partenerii noştri:

ORADEA: tel. 0259/470.060, 0744/788.002
TIMIŞOARA: tel. 0256/200.398, 0744/641.316
REŞIŢA: tel. 0720/529.899 (5052)

garanţie pe satisfacţie

RECLAMĂ

PSD vrea profesionalism în Primărie

■ Teodora Hotăran doreşte schimbarea atitudinii funcţionarilor publici.

Teodora Hotăran critică investiţiile realizate în Palatul Administrativ (Foto: Şt. Matyaş)

Arad (A.G.) - Organizaţia municipală a PSD Arad a criticat inaugurarea sistemului electronic instalat în Primăria Municipiului Arad. „Realitatea a demonstrat în repetate rânduri că până la soluţionarea problemelor pe care le ridică, arădenii aşteaptă chiar şi peste termenul legal prevăzut de lege. Astfel, la ce bun că au fost eliminate cozile, dacă funcţionarii primăriei nu iau măsuri pentru a trimite răspunsurile în cel mai scurt timp?", a subliniat Teodora Hotăran, secretar executiv al social-democraţilor din municipiu.

Mergând mai departe, Teodora Hotăran a declarat că „există persoane în anturajul primarului care afectează în mod evident comunicarea dintre executiv şi reprezentanţii Opoziţiei. În loc să-şi facă treaba pentru care sunt plătiţi din banii publici, persoanele care se ocupă de corespondenţa Primăriei aproape că fac mişto de cei care îndrăznesc să se adreseze oficial primarului".

În aceste condiţii, social-democraţii arădeni consideră că „investiţiile realizate în Palatul Administrativ sunt de fapt bani risipiţi".

UNIVERSITATEA DE VEST "VASILE GOLDIŞ" ARAD

Senatul Universităţii de Vest „Vasile Goldiş" din Arad

adresează concitadinilor noştri felicitări cu prilejul „Zilei Naţionale a României - 1 Decembrie".
Vineri, 1 Decembrie 2006, sunt deschise pentru public între orele 10-16: Muzeul Memorial „Vasile Goldiş" (str. V. Goldiş nr. 6) şi Colecţia de Artă Doina şi Baruţu Arghezi (Bd. Revoluţiei nr. 85).

(H-70802)

RECLAMĂ

PE SCURT

● **Articolele, adoptate.** Camerele reunite ale Parlamentului au reuşit, ieri, în aproximativ două ore de dezbateri, să finalizeze votul pe articole la proiectul bugetului de stat pe 2007, dezbătând ultimele 13 articole din lege, inclusiv amendamentele respinse, urmând a fi discutate anexele.

Se va alătura platformei

Bucureşti (MF) - Deputatul Mona Muscă a declarat, ieri, că va răspunde afirmativ invitaţiei lui Theodor Stolojan de a se alătura platformiştilor, menţionând că nu va aştepta verdictul justiţiei în procesul intentat CNSAS. Ea a spus că este firesc să se alăture platformiştilor, mai ales că trio-ul Stolojan-Muscă-Stoica a fost primul care a lansat apelul la unitatea PNL. Mona Muscă a subliniat că nu va aştepta un verdict al justiţiei în procesul intentat CNSAS. În 12 octombrie, ea declara că nu se va alătura grupării Stolojan-Stoica până când nu îşi rezolvă problemele cu CNSAS. Liderul platformei liberale, Theodor Stolojan, a declarat luni seara că îi va transmite Monei Muscă invitaţia de a li se alătura.

Mona Muscă (Foto: EPA)

Marko Bela (Foto: arhivă)

Verificat de DNA

Bucureşti (MF) - Procurori anticorupţie fac verificări cu privire la preşedintele UDMR, Marko Bela, investigaţiile vizând şi sumele încasate din drepturile de autor de poezii. Biroul de presă al DNA a confirmat verificările, refuzând să dea alte detalii. Marko Bela a lansat în 2004 un volum de poezii şi unul de interviuri. El a încasat, anul trecut, 90.000 de lei şi 16.000 de forinţi, bani proveniţi din drepturi de autor pentru opere literare, potrivit declaraţiei de avere. Problema a ajuns în atenţia opiniei publice după ce, în în acest an, Marko a declarat pentru 2005 venituri mai mari în calitate de scriitor decât în cea de politician.

Papa Benedict al XVI-lea a ajuns la Ankara, pentru o vizită de patru zile în Turcia (Foto: EPA)

Papa, în vizită la turci

■ **Dispozitiv impresionant de securitate pentru vizita de patru zile a Papei Benedict în Turcia.**

Ankara (MF) - Papa Benedict al XVI-lea a ajuns, ieri, la Ankara, pentru o vizită de patru zile în Turcia.

Vizita are loc într-un context delicat, la mai puţin de trei luni după polemicile violente generate de comentariile sale controversate privind islamul.

Cu puţin timp înainte de sosirea Papei, premierul turc Recep Tayyip Erdogan a declarat că vizita Papei va contribui la pacea mondială.

Papa a fost întâmpinat pe Aeroportul din Ankara de premierul turc Recep Tayyip Erdogan. El a declarat că Papa i-a spus că sprijină eforturile Turciei de a adera la Uniunea Europeană.

Înainte de a deveni Papă, în urmă cu un an, Benedict al XVI-lea precizase că religia musulmană a Turciei demonstrează că această ţară nu aparţine Uniunii Europene.

Apărat de peste tot

Turcia a desfăşurat un impresionant dispozitiv de securitate pentru vizita Papei Benedict al XVI-lea, impunând o serie de condiţii mult mai stricte decât cele adoptate în timpul vizitei preşedintelui american George W. Bush, din 2004.

Numeroşi poliţişti au fost mobilizaţi, la Ankara, de-a lungul traseului de 30 de kilometri de la aeroport, care a fost închis circulaţiei cu două ore înainte de sosirea Suveranului Pontif.

Patru avioane de vânătoare F-16 staţionate la baza de la Bandirma, din nord-vestul ţării, au însoţit aeronava oficială a Papei imediat după intrarea în spaţiul aerian turc.

Întâlnire la vârf

La Istanbul va fi plasat câte un poliţist la fiecare 20 de metri pe tot traseul care va fi urmat de Papă.

Aproximativ 200 de poliţişti vor fi mobilizaţi în jurul bisericii Sfânta Sofia pe care Papa o va vizita.

Vehicule blindate vor ocupa poziţii în apropiere de Fanar, unde Papa se va deplasa pentru a se întâlni cu Patriarhul Constantinopolului, Bartolomeu I, liderul spiritual al ortodocşilor.

Băsescu, la summit

Bucureşti (MF) - Preşedintele Traian Băsescu a plecat, ieri, la Riga, pentru a participa la summit-ul NATO, el declarând la Aeroportul Henri Coandă că nu se poate spune că România nu a avut un cuvânt de spus în alcătuirea agendei reuniunii Alianţei Nord-Atlantice.

Băsescu a precizat că pe agenda summit-ului sunt 15 teme, multe dintre acestea fiind în perfectă concordanţă cu priorităţile de politică externă ale României.

Preşedintele român şi-a exprimat speranţa că liderii ţărilor NATO vor adopta astăzi o rezoluţie privind strategia NATO faţă de Balcanii de Vest şi extinderea Alianţei în această regiune.

Parteneriate

Traian Băsescu a precizat că summit-ul va aborda şi relaţia Ucraina-NATO, relaţia Georgia-NATO şi problema securităţii energetice. De asemenea, se va discuta despre operaţiunile NATO în Afganistan, în Kosovo, precum şi despre operaţiunile de sprijinire a păcii în Irak.

„Nu s-ar putea spune, având în vedere discuţiile chiar cu secretarul general al NATO, că România nu a avut un cuvânt de spus în alcătuirea agendei summit-ului NATO", a spus preşedintele.

El a adăugat că în cadrul reuniunii va fi abordată şi problema parteneriatelor NATO cu ţările aflate mult în afara spaţiului NATO, respectiv Japonia, Australia, Noua Zeelandă. România va susţine necesitatea acestor parteneriate numai atunci când statele îşi vor asuma angajamente legate de implicarea militară.

Leonard Orban (Foto: EPA)

Recomandat de socialişti

Bruxelles (MF) - Liderii Grupului Socialist din Parlamentul European au recomandat acceptarea investirii românului Leonard Orban în funcţia de comisar UE pentru Multilingvism, cerându-i acestuia să fie un membru „puternic şi îndrăzneţ" al Comisiei Europene, informează un comunicat oficial.

„Decizia noastră este în favoarea acceptării lui Leonard Orban în funcţia de comisar UE. Subliniem necesitatea ca Orban să îşi asume responsabilitatea ca un membru puternic şi îndrăzneţ al Comisiei Europene, atât în privinţa competenţelor portofoliului său, cât şi în general, în chestiunile europene", au declarat vicepreşedinţii Grupului Socialist, Hannes Swoboda şi Jan Marinus Wiersma.

„Aşteptăm că domnul Orban să îi ceară preşedintelui Comisiei Europene să îi definească clar competenţele portofoliului, mai ales că este vorba de dialog intercultural şi interreligios. O definiţie clară a competenţelor este în interesul cetăţenilor", a afirmat Christa Prets, purtătorul de cuvânt pe teme culturale al socialiştilor europeni.

România „necooperantă"

Varşovia (MF) - România şi Polonia vor fi nominalizate în raportul final al comisiei PE care anchetează activităţile CIA în Europa, documentul afirmând că ambele ţări au fost tranzitate de zboruri secrete ale agenţiei americane, a anunţat agenţia poloneză PAP, citată de publicaţia electronică EUObserver.

PAP a afirmat că România, Italia, Marea Britanie, Austria şi Macedonia ar urma să fie prezentate drept state necooperante, iar Macedonia şi Bosnia să fie acuzate că au văzut suspecţi răpiţi de agenţii americani pe teritoriul lor.

Potrivit PAP, comisia Parlamentului European va nominaliza 11 ţări membre ale Uniunii Europene. Astfel, pe teritoriul Italiei, Marii Britanii, Germaniei, Suediei şi Austrei au fost răpiţi suspecţi de terorism, în timp ce Marea Britanie, Germania, Irlanda, Portugalia, Spania, Grecia, Ciprul, Italia, România şi Polonia au fost tranzitate de sute de zboruri secrete ale CIA.

Conform raportului care urmează să fie prezentat de europarlamentarul socialist italian Claudio Fava, cel mai mare număr de zboruri bănuite că ar fi fost folosite pentru „extrădări extraordinare" sau transport al suspecţilor de terorism a fost înregistrat în Germania (336), în timp ce Marea Britanie ar fi fost tranzitată de 170 de astfel de zboruri, iar Irlanda, de 147.

Atac. O maşină-capcană a explodat ieri în faţa morgii unui spital din Bagdad, ucigând cinci oameni şi rănind alţi 37. (Foto: EPA)

Bush promite un regim al vizelor mai flexibil

■ **Preşedintele Bush promite modificarea regimului de vize pentru central şi est-europeni.**

Tallinn (MF) - Preşedintele Statelor Unite, George W. Bush, a promis, ieri, că va depune eforturi pentru a facilita regimul de acordare a vizelor pentru cetăţenii din Europa Centrală şi de Est, în cadrul unei politici a imigraţiei menite să avantajeze ţările care au oferit ajutor la stabilizarea Irakului.

George W. Bush (Foto: EPA)

„Sunt încântat să anunţ că voi colabora cu Congresul şi cu partenerii noştri internaţionali pentru modificarea sistemului (american) de acordare a vizelor", a spus Bush în Estonia.

Cele opt state foste comuniste care au aderat la UE în 2004 au exercitat mult timp presiuni pentru a beneficia de acelaşi statut ca şi ţările occidentale, ai căror cetăţeni nu au nevoie de vize pentru călătoriile în Statele Unite.

Statele Unite nu le solicită vize cetăţenilor din cele 15 vechi state membre UE, cu excepţia Greciei. Cetăţenii din statele care au aderat la UE în 2004, cu excepţia slovenilor, au nevoie de vize pentru a călători în SUA.

Potrivit legislaţiei actuale, Statele Unite renunţă la obligativitatea vizelor în momentul în care un anumit stat îndeplineşte condiţii stricte, între care numărul mic al persoanelor care depăşesc termenul de şedere pe teritoriul american şi o proporţie sub 3 la sută a cererilor de viză respinse.

Preşedintele american a precizat că procesul de flexibilizare a regimului acordării vizelor va începe în curând, urmând să implice posibila modificare a pragului de 3 la sută.

ADEVĂRUL Cotidian independent Arad
MARE Publicitate: 08.00-19.00 Tel: 280904
MICA Publicitate: 08.00-19.00 Tel:210775
Preluarea anunţurilor pentru următoarea zi se face până la ora 16.00
După ora 13 se percepe TAXĂ DE URGENŢĂ

Bădoiu Denis - vrea să fie constructor de avioane

Brîndaş Denisa - se va face asistentă medicală

Chiş Adrian - doreşte să ajungă învăţător

Ciulea Paula - visează să devină doctoriţă

Doroţ Florentina - se gândeşte să fie actriţă

Matematica pare mai uşoară

Arad (V.F.) - La început au fost timizi, speriaţi de un nou început dar s-au acomodat cu uşurinţă. Sunt deschişi, veseli, interesaţi să înveţe. Le place în natură, iubesc drumeţiile pentru cunoaşterea cartierului şi oraşului...

Aşa sunt bobocii din clasa I C de la Şcoala Generală nr. 3, despre care d-na învăţătoare Anuţa Pop ne mai spune: „Le plac mult poveştile şi fiecare oră de limba română o începem cu un basm. Am învăţat deja şase litere. Unii le leagă cu mai multă uşurinţă, alţii mai greu. Le place mai mult matematica, li se pare mai uşoară..."

I-am cunoscut şi noi: sunt comunicativi şi cu spirit de observaţie dezvoltat. Ne-au spus că e bine la şcoală. Ştiu că trebuie să înveţe, să se pregătească pentru a fi oameni mari. Ce vor ei să se facă, puteţi afla din pagina dedicată lor.

E mai uşor să socoteşti cu ajutorul înv. Anuţa Pop (Foto: Margareta Szego)

Drăgan Daniel - vrea să se facă poliţist

Vereş Patricia - crede că se va face profesoară

Firicescu Bianca - crede că va fi educatoare

Uriceac Claudiu - doreşte să fie mecanic auto

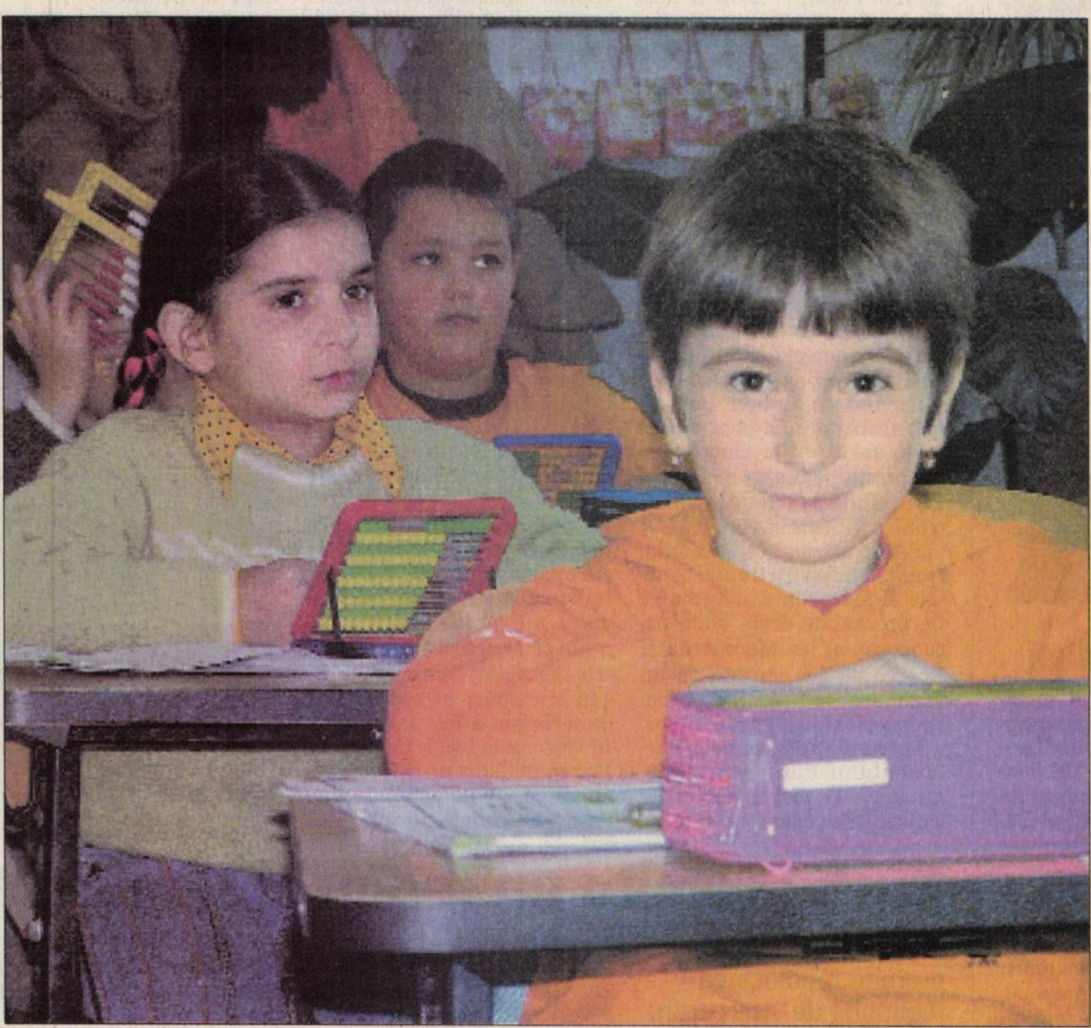
Matematica e uşoară, dacă eşti atent... (Foto: Margareta Szego)

Gabor Ghizela - îşi doreşte să fie învăţătoare

Rostaş Robert - vrea să se facă şofer

Gabor Tereza - vrea să devină croitoreasă

Pop Ramona - crede că va fi dansatoare

Gâlea Larisa - visează că va fi doctoriţă

Mariş Cristina - i-ar plăcea să fie coafeză

Mikloş Máte - va fi mecanic de locomotivă

Moţ Raul - doreşte să devină doctor

Muntean Adrian - se face mecanic de tren

PE SCURT

- Cupa 1 Decembrie. Şcoala Generală nr. 3, C.S. Pro Volei şi I.Ş.J. Arad organizează în 1 Decembrie, de la ora 9, în sala de sport a Şcolii Generale nr. 12, CUPA 1 DECEMBRIE la volei feminin (ediţia a V-a). Echipe participante: C.S.S. Turda, Liceul „Onisifor Ghibu" Oradea şi C.S. Pro Volei Arad.

Convenţie de parteneriat

Jula (V.M.) - Preşedintele Federaţiei Universitare „Vasile Goldiş" din Arad, prof. univ. dr. Aurel Ardelean şi directorul Liceului Particular nr. 1, prof. Trifa Romeo, au semnat recent o convenţie de parteneriat cu Liceul „Nicolae Bălcescu" din Jula, Ungaria, liceu condus de director. prof. Maria Gurzău Czegledi.

Cu această ocazie, prof. univ. dr. Iulian Negrilă a prezentat elevilor clasei a XII-a o expunere despre opera lui Tudor Arghezi, iar lector univ. dr. Eugen Gagea, prodecan al Facultăţii de Psihologie şi Ştiinţe ale Educaţiei, a făcut o donaţie de carte românească, în valoare de 1.000 RON, pentru biblioteca Liceului „Nicolae Bălcescu" din Jula.

Stele. Cele două formaţii de dans modern ale Palatului Copiilor şi Elevilor Arad - „Mirabela" şi „Stil", pregătite de prof. Mirela Cosma, au ocupat primele locuri la festivalul „Stelele dansului", desfăşurat, recent, la Lugoj.

Amprente de talent

Arad (V.F.) - La Sala de Expoziţii a Palatului Copiilor din Arad va avea loc - mâine, 30 noiembrie a.c., ora 18 - vernisajul expoziţiei comune a copiilor creatori aparţinând cercurilor de ceramică de la Palatul Copiilor din Arad şi de la Centrul de Cultură „Liszt Ferenc" din Oroshaza, Ungaria, intitulat: „AMPRENTE DE TALENT". Acţiunea face parte din calendarul programului de parteneriat încheiat între cele două instituţii şi vizează organizarea şi participarea copiilor celor două instituţii la diferite acţiuni culturale.

Expoziţia va fi deschisă în perioada 30 noiembrie - 8 decembrie, după care se va muta la Oroshaza, unde se va putea vizita, în perioada 9 decembrie - 21 decembrie 2006. Exponatele copiilor din Arad au fost realizate sub îndrumarea prof. Gerold Ecaterina, iar cele ale copiilor din Ungaria sub îndrumarea prof. Hudak Ildiko.

La ambele vernisaje vor fi prezenţi copii din ambele ţări, conducerile instituţiilor implicate, profesori, părinţi ai copiilor şi alţi invitaţi. Expoziţia va avea un plus de culoare prin prezentarea unor exponate de pictură pe sticlă aparţinând copiilor cercului condus de prof. Moisescu Ariana.

ARAD ONLINE
www.aradon.ro

Cârcobal la Chişineu-Criş

■ Bobocii de la Grupul Şcolar Chişineu Criş i-au parodiat pe cârcotaşii Huidu şi Găinuşă.

Chişineu-Criş (D.G.) - Casa de Cultură din Chişineu Criş a fost gazda Balului Bobocilor de la Grupul Şcolar din oraş. Sala arhiplină, în care nu puteai să arunci niciun ac a fost martoră la demonstraţiile de virtuozitate ale celor 7 perechi angrenate în concurs. Gândit ca şi o parodie a vestitei Cronici a Cârcotaşilor şi ale lor bebeluşe, balul i-a supus la 6 probe pe concurenţi: cultură generală, dans clasic combinat cu dans modern şi popular, îndemânare, realizarea portretului partenerului, play-back pe melodii în vogă în discoteci şi un dialog adhoc realizat între presupuse vedete mass-media, ce a încercat să stârnească imaginaţia concurenţilor. Între probele de concurs au fost intercalate momente umoristice, muzicale şi demonstraţii de break-dance, precum şi scurte interviuri realizate cu personalităţi ale şcolii.

Coafate ca la carte

O notă aparte, mai ales în ceea ce priveşte stilistica a reprezentat-o faptul că, vrând să atragă simpatia juriului şi a asistenţei, domnişoarele participante la concurs au vrut să arate „ca la patru ace". În acest sens, au apelat la serviciile profesioniste ale salonului de înfrumuseţare „Afrodita", din oraş, unul dintre sponsorii balului, ce a contribuit, atât în bani, cât şi în realizarea machiajului şi a unor coafuri speciale ce au stârnit admiraţia reprezentantelor sexului frumos din sală.

Fiindcă veni vorba de sponsori, organizatorii balului, diriginţii claselor a XI-a, Adina Trif, Simona Muscă, Adrian Albiş şi sufletul întregii pregătiri, prof. Carmen Chirilă ţin să mulţumească Primăriei Chişineu-Criş pentru ajutorul acordat, firmelor: Alcoa Fujikura şi Alcoa România, Olimpya Nădab, reprezentantei firmei Oriflame, Cati Pascal, doamnei Mariana Cosma, SC Universal Food, SC Asensi etc.

Revenind la concurenţi, putem spune că a fost o luptă strânsă, însă totuşi două perechi au cucerit simpatia celor prezenţi. Departajarea s-a făcut la „fotografie", aşa încât noi credem că între perechile Irina Cicioc – Adrian Boloş, ocupanţii locului I şi Minodora Fălcuşan – Silviu Bocoi, ce au ocupat a doua treaptă a podiumului diferenţa a fost infimă. Atmosfera a fost încinsă de recitalurile invitaţilor speciale ale balului, Uni-k şi Alexandra Ungureanu.

Irina şi Adrian, câştigătorii din acest an a Cârcobalului Bobocilor de la Chişineu-Criş (Foto: Adevărul)

Biserica şi şcoala pentru societate

Arad (D.S.) „Biserica şi şcoala pentru societate" este denumirea proiectului de parteneriat educaţional încheiat între Episcopia Aradului, Ienopolei şi Hălmagiului, Catedrala Ortodoxă Veche Centru II, parohiile ortodoxe Micălaca Veche şi Ineu şi Şcolile generale nr. 22, „Mihai Eminescu" şi Grupul Şcolar „Mihai Viteazul"din Ineu. „Împreună cu doamnele profesoare Petic-Bătrân Georgiana şi Ardelean Lăcrămioara nu am făcut altceva decât să dăm un statut oficial unor activităţi organizate de noi" - ne informează prof. Beatrice Mandă. Lansarea parteneriatului va avea loc astăzi, la Şcoala Generală nr. 22, când se va desfăşura un concurs interşcolar cu ocazia prăznuirii Sfântului Apostol Andrei. Totodată va apărea şi numărul al doilea al revistei „Vestitorii credinţei", publicaţia elevilor clasei a VI-a A de la şcoala gazdă.

Nerăbdarea de a fi şcolar

Arad (V.F.) - La Şcoala Generală „Aurel Vlaicu" Arad, s-a desfăşurat a IV-a ediţie a „Săptămânii părinţilor". Grupa pregătitoare I, condusă de educatoarele Gomboş Maria şi Iagyi Jelmira de la Grădiniţa PP nr. 10 a participat la programul tematic organizat cu această ocazie, vizitând şcoala împreună cu grupa de preşcolari şi părinţii acestora. Primirea deosebită, atmosfera caldă, dotarea claselor şi a laboratoarelor a lăsat o puternică impresie atât viitorilor şcolari cât şi părinţilor care i-au însoţit. Mama gemenilor Roland şi Patrick, doamna Kovacs Silvia a spus că doreşte să-şi înscrie copiii chiar acum la şcoală. Între Grădiniţa PP nr. 10, condusă de d-na directoare Tamba Maria şi Şcoala Generală „Aurel Vlaicu", condusă de d-na directoare Petruşca Tămăşan, există o colaborare de mai mulţi ani concretizată prin acţiuni comune, mese rotunde, activităţi demonstrative, toate desfăşurându-se în cadrul parteneriatului activ grădiniţă-şcoală.

Arădeni în S.U.A.

Arad (C.I.E.P.) - O delegaţie din partea Liceului Baptist „Alexa Popovici" Arad, alcătuită din profesorii Cornelia Iovin şi Ioan Rediş, alături de elevii Cristina Martin şi Cristian Iuga, a participat, recent, la un schimb de experienţă cu o şcoală din SUA, în cadrul unui parteneriat educaţional. Instituţia vizitată a fost „Tree of Life" Christian Schools din Columbus, Ohio. Echipa arădeană a avut ocazia să asiste la cursuri, să-şi însuşească strategii de predare-învăţare moderne, să participe la activităţi extraşcolare (activităţi sportive, excursii, sesiuni de documentare, vizitarea unei şcoli cu 3.250 de elevi, recent înfiinţate, în Louisville, Kentucky). O experienţă deosebit de instructivă a constituit-o participarea, împreună cu profesorii şcolii „Tree of Life", la un modul de instruire care viza toleranţa culturală, în contextul în care exista o reprezentare semnificativă a diverse etnii atât în corpul profesoral, cât şi printre elevi. De asemenea, delegaţia de la Liceul Baptist „Alexa Popovici" a fost invitată să ia parte la Conferinţa Şcolilor Creşine din Ohio, coordonată de Association of Christian Schools International (ACSI), organizaţie la care şcoala din Arad este afiliată încă din 1991.

Delegaţia arădeană în Ohio (Foto: I. R.)

Comenius

Arad - Şcoala Generală nr. 5 va fi, timp de o săptămână - între 4-8 decembrie - gazda unui Proiect Comenius 1, intitulat „Our forest land" (în care sunt implicate clasele I - IV).

Având drept scop protejarea naturii şi conservarea valorilor naţionale de patrimoniu, acest proiect implică oaspeţi din Franţa, Slovacia, Cehia şi Polonia.

Vor avea loc workshop-uri, concurs „Prietenii naturii", sesiuni ştiinţifice, documentări pe teren şi excursii în împrejurimile Aradului şi nu numai.

Universitatea de Vest „Vasile Goldiş" din Arad
Colegiul Medicilor - Filiala Arad
Asociaţia „Promed" Arad
au onoarea să vă invite la simpozionul cu tema:
Abordarea multidisciplinară a pacientului cu patologie hematologică şi oncologică 29-30 noiembrie 2006
Deschiderea simpozionului: miercuri, 29.11. a.c., ora 8,00, în Aula „Ştefan Cicio-Pop" Bd. Revoluţiei nr. 94-96.
(H-70802)
Reclamă

PE SCURT

• **Sancţiuni.** Efective din cadrul Inspectoratului de Jandarmi Judeţean Arad au aplicat, în ultimele 24 de ore, şase sancţiuni contravenţionale în valoare de 3.250 de lei pentru deranjarea ordinii şi liniştii publice şi pentru încălcarea unor norme de convieţuire socială.

Dublă infracţiune

Sântana (R.B.) - **Doi bărbaţi au fost prinşi în flagrant de poliţişti, în timp ce încercau să fure dintr-o societate comercială. Adrian Saladea, de 21 de ani, şi Nicolae Cinc, de 36 de ani, ambii din Arad, au fost prinşi în tentativa de a sustrage cabluri electrice pentru autoturisme, de la o societate economică din Sântana. La comiterea faptei, Saladea a condus un autoturism marca Audi 80, fără a poseda permis de conducere. Celor doi le-au fost întocmite dosare de cercetare penală sub aspectul săvârşirii infracţiunii de tentativă de furt, iar şoferul va fi cercetat şi pentru conducerea unui autoturism fără a poseda permis.**

Hoţul din parc

Arad (R.B.) - În timp ce îşi executa serviciul de patrulare, un echipaj de ordine publică din cadrul Poliţiei Municipiului Arad l-a prins în flagrant pe Dorel Versigan, de 16 ani, care încerca să fure, „chiar de sub nasul" victimei. Profitând de neatenţia lui Valeria T., de 46 de ani, care se afla pe o bancă în parcul Eminescu, adolescentul i-a sustras poşeta în care femeia avea acte şi bani. Tânărul s-a ales cu dosar de cercetare penală.

Sărăcie. La pensiile mult prea mici pe care le au unii oameni nu e de mirare că fiecare se gândeşte să îşi suplimenteze veniturile. (Foto: C. Timpa)

„Vă cunoaşteţi oraşul?"

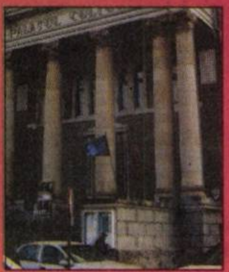

Jocul de recunoaştere a locului, demarat de ziarul Adevărul în urmă cu o lună de zile, continuă. Şi de data aceasta trebuie doar să recunoaşteţi faţada unei clădiri sau un anumit detaliu din municipiul Arad şi să răspundeţi la întrebarea: „Ce clădire apare în imagine, unde a fost realizată fotografia?" Aşteptăm răspunsurile dumneavoastră până luni, 4 decembrie, când vom extrage, dintre participanţi, câştigătorul unui aparat de uz casnic.

Cititorii care ştiu răspunsul sunt rugaţi să completeze talonul de mai jos, la toate rubricile şi să-l trimită pe adresa ziarului Adevărul, B-dul Revoluţiei nr. 81 (sau să aducă talonul direct la sediul redacţiei), precizând pe plic: „Pentru jocul de recunoaştere a locului". Răspunsurile pot fi trimise şi prin e-mail, la adresa

adevaruldearad@informmedia.ro;

vor fi valide doar răspunsurile corecte însoţite de datele din talonul alăturat: nume, prenume, adresă, număr de telefon, abonat sau nu al ziarului Adevărul.

Întrebare: „Ce clădire apare în imagine?"

Răspuns ....

....

Nume ....

Prenume ....

Adresă ....

Abonat Da ☐ Nu ☐

Telefon ....

ADEVĂRUL

Reţea de falsificatori, anihilată

■ **Trei bărbaţi au fost reţinuţi şi sunt cercetaţi de procurorii arădeni pentru falsificare de valută.**

ROBERT BARB
robert.barb@informmedia.ro

Arad - O reţea de falsificatori de bancnote a fost anihilată ca urmare a eforturilor comune depuse de lucrătorii din cadrul Serviciului de Combatere a Criminalităţii Organizate împreună cu procurorii DIICOT - Biroul Teritorial Arad. Aceştia au reuşit să identifice şi să reţină trei bărbaţi care au plasat peste 4.000 de euro contrafăcuţi pe piaţă, în mai multe judeţe ale ţării. Iniţial, poliţiştii arădeni au fost sesizaţi de către Sanda A., din Arad, despre faptul că, în timp ce se afla în zona Pieţei Fortuna, a cumpărat de la trei bărbaţi suma de 1.200 euro, formată din 12 bancnote de 100 euro.

> *Făptuitorii riscă pedeapsa cu închisoarea de la cinci la 15 ani pentru înşelăciune şi de la trei la 12 ani pentru deţinere de valută falsă*
>
> DAN ILARIE

Ulterior, femeia a constatat că toate bancnotele erau contrafăcute. În urma investigaţiilor şi cercetărilor efectuate în cauză, poliţiştii arădeni, sub coordonarea procurorilor DIICOT, au reuşit identificarea plasatorilor de bancnote contrafăcute, în persoanele numiţilor: M. Gyula, L. Laszlo şi I. Marian, toţi din Oradea.

Din ancheta desfăşurată a rezultat faptul că şi în luna septembrie, cei trei, împreună cu numitul Giulio Anton Kajcza, au deţinut şi pus în circulaţie suma de 2.500 euro contrafăcuţi, cu care au cumpărat şapte baxuri de ţigări „Ronson", de la doi bărbaţi din Timişoara.

Contrabandă de ţigări

Poliţiştii arădeni au stabilit că cei patru bărbaţi au mai procedat în acest mod, respectiv la achiziţionarea de diferite produse (ţigări, obiecte artizanale), şi au achitat unele servicii oferind bancnote de 100 de euro contrafăcute şi în Mureş şi Prahova. Plasatorii acţionau în aceste judeţe, unde se prezentau ca fiind cetăţeni maghiari, care nu ştiau să vorbească româneşte, foloseau autoturisme cu numere de înmatriculare false din Ungaria şi achiziţionau diferite produse, ori achitau anumite servicii cu bancnote falsificate.

Bani falşi

„Au fost trimise în judecată patru persoane, din care trei sub arest preventiv, cea de-a patra persoană reuşind să se sustragă urmăririi penale. Aceştia au plasat suma de 4.100 de euro, bani falşi, pe raza a patru judeţe: Arad, Timişoara, Prahova şi Mureş. Inculpaţii foloseau un autoturism marca Opel Vectra înmatriculat în Ungaria, cu care se deplasau şi cumpărau ţigări de contrabandă, pentru care plăteau cu valută falsă", a declarat Dan Ilarie, procuror şef al Biroului Teritorial Arad, din cadrul D.I.I.C.O.T. Pe baza probelor existente la dosar, procurorii au dispus reţinerea pe bază de ordonanţă a numiţilor M. Gyula, L. Laszlo şi I. Marian, instanţa eliberând pe numele acestora mandate de arestare preventivă pe 29 de zile, sub aspectul săvârşirii infracţiunilor de falsificare de monede sau alte valori şi înşelăciune, ambele în formă continuată.

Membrii reţelei de falsificatori, în timp ce luau drumul arestului (Foto: V. Obşitoş)

www.aradon.ro
Aici mai multe foto şi video
http://stiri.aradon.ro

Şcoală închisă pe mai departe

■ **Nu s-a reuşit, nici ieri, identificarea substanţei care a băgat în sperieţi elevii din Vlaicu.**

Arad (R.B.) - Autorităţile din Arad nu au reuşit să identifice nici până acum despre ce substanţă este vorba în cazul poluării de la Şcoala Generală „Aurel Vlaicu", unitate care şi-a întrerupt activitatea temporar, din cauza unor emanaţii de gaze. Se pare că nu dispun de aparatura performantă, neputând decât să stea, să se uite, să miroasă, să ia câteva probe (după posibilităţi) aşteptând ca mirosul să dispară, în urma intervenţiei cu ventilatoare mari aduse de către Inspectoratul pentru Situaţii de Urgenţă. Dana Dănoiu, şefa Agenţiei de Mediu, susţine că „nu se pot face analize pentru compuşii volatili, pentru că agenţia nu deţine asemenea aparate, ca de altfel nici o altă instituţie din judeţ". Dana Dănoiu a mai adăugat faptul că „bănuim totuşi că ar fi vorba de mercaptan, respectiv gazul care se introduce în reţea pentru a da acel miros specific metanului". Problema nu s-a rezolvat nici în ceea ce priveşte cursurile în şcoală. Decizia de a păstra şcoala evacuată şi ieri a fost luată în cursul dimineţii anterioare, după ce s-a constatat că mirosul înţepător nu a dispărut peste noapte. Prezent la şcoală, încă de la primele ore ale dimineţii, şeful IŞJ, Marius Gondor ne-a comunicat: „Şi pentru ziua de azi s-a luat aceeaşi măsură ca în ziua precedentă, cei aproape o mie de copii au fost trimişi acasă, cursurile fiind suspendate până la rezolvarea problemei".

Autorităţile au stat neputincioase aşteptând ca mirosul să dispară (Foto: M. Szego)

www.aradon.ro
Aici mai multe foto
http://stiri.aradon.ro

Creşte preţul manifestărilor

Arad (A.B.) - Primăria vrea să aloce alte câteva miliarde pentru manifestările lunii decembrie. Acum, Primăria propune alocarea altor 2,5 miliarde de lei vechi pentru aceleaşi manifestări, mai exact pentru „Acţiunea luna decembrie 2006 ce vor include manifestări cultural-artistice prilejuite de aderarea României la UE". Alte 280 de milioane de lei vechi se propun a fi alocate, tot la rectificarea de joi, pentru achiziţionarea unui proiector pentru „proiectarea filmului integrării", o cerinţă a Ministerului Administraţiei. Rămâne să vedem doar ce va face Primăria de-a lungul lunii decembrie.

Fă-ţi reclamă cu noi în decembrie!

- OFERTĂ CU TOTUL SPECIALĂ!!!
- PRIN NOI, ANUNŢUL TĂU VA FI CITIT DE PESTE 150.000 DE OAMENI
- ÎMPREUNĂ, ADEVĂRUL (TIRAJ ZILNIC 27.000) ŞI ARAD EXPRES (TIRAJ ZILNIC 15.000) AJUNG PESTE TOT
- NU RATA OCAZIA!!!
- PENTRU CĂ NE CITEŞTI, ÎŢI OFERIM O REDUCERE SUBSTANŢIALĂ ÎN LUNA CADOURILOR, UNICĂ ÎN PEISAJUL PRESEI LOCALE DIN ŢARĂ: SUNTEM SINGURUL JUDEŢ DIN ROMÂNIA UNDE ANUNŢUL TĂU ESTE CITIT, PRIN NOI, DE TOATĂ LUMEA
- UN SINGUR PREŢ – DOUĂ ZIARE!!!
- *PROFITĂ ACUM!!!*

- Pachetul promoţional Adevărul – Arad Expres (72 cmp) costă, ÎN LUNA CADOURILOR, cu 35 % mai puţin decât în restul anului.
- Detalii despre ofertă la 0257-280904 sau 0257-280943. Agenţii noştri te vor ajuta.
- Fă-ţi reclamă cu noi, în DECEMBRIE, CA SĂ FII SIGUR CĂ AI SUCCES!!!
- ALEGE SĂ-ŢI FACI RECLAMĂ FĂCÂND ECONOMII, CU ADEVĂRUL ŞI ARAD EXPRES!!! MUNICIPIUL ŞI JUDEŢUL TE VOR VEDEA, PRIN NOI, CU SIGURANŢĂ.

ADEVĂRUL
Cotidian independent Arad

ARAD EXPRES

ADEVĂRUL
SPORT
Mai multe informaţii: www.aradon.ro - sport

PE SCURT

• **În top.** CSM Arad a obţinut rezultate frumoase la un turneu internaţional de tenis de masă, desfăşurat la Coka (Serbia): Balint Bernadett - locul 1 simplu minicadete, Balint Bernadett şi Crişan Bianca - locul 1 minicadete (echipe), Crişan Bianca - locurile 3-4 simplu minicadete, Alexandra Schreiber - locul 2 simplu cadete, Balog Andreea şi Fistyulof Andreea - locul 2 cadete (echipe). Sportivele s-au aflat sub comanda antrenorului Laurenţiu Gheorghiu.

ALBE ŞI NEGRE

Atitudine nedreaptă

DANIEL SCRIDON
daniel.scridon@informmedia.ro

Uneori, poate este mai bine să rămâi pasiv, indiferent, la problemele sportului arădean. Nu are rost să te implici, să cauţi să schimbi în bine imaginea ponosită a unui club falimentar, că rişti să fii arătat, pe nedrept, cu degetul. O simte pe propria piele în aceste zile, Vali Viski, omul care s-a încumetat să salveze West Petrom-ul de la desfiinţare.

În loc să fie sprijinit în demersul său, Viski primeşte „bobârnace" de unde se aştepta mai puţin, de la unii colegi de breaslă, care, brusc, au devenit şi specialişti şi severi analişti ai situaţiei actuale a clubului. Câtă vreme, despre „groparul" (încă) preşedinte nu au avut curajul de a se lega, deşi toată lumea ştie din cauza cui a ajuns West Petrom-ul pe marginea prăpastiei. Mai mult, cunoaştem câţiva oameni de afaceri arădeni dispuşi să investească în echipă, cu singura condiţie, ca actualul preşedinte să „sară din schemă", că prea multe are pe conştiinţă. De aceea, revenim şi spunem că Vali Viski chiar nu merită acest „tratament" din partea unora, iar timpul, o să vedeţi, ne va da dreptate.

Campioană. Şahista Angela Dragomirescu, legitimată la Contor Zenner Arad, a devenit campioană naţională la şah-blitz, cu 7,5 puncte, competiţia organizându-se la Predeal. Ea a ocupat şi poziţia a 4-a la şah rapid. (Foto: FAN)

Reprogramare

Arad (D.S.) - Federaţia Română de Baschet a acceptat propunerea celor de la West Petrom şi Asesoft, de reprogramare a meciului din etapa a IX-a. Astfel, confruntarea va avea loc la Ploieşti, luni, 18 decembrie, două zile mai târziu, arădenii urmând să întâlnească, la Bucureşti, pe Rapid, într-un joc din cadrul ultimei runde a turului.

În căutarea renumelui pierdut

■ B.C. West Petrom Arad traversează o perioadă tulbure, totuşi nu încetează să spere.

Arad (A.H.) - Situaţia este departe de a fi încurajatoare la clubul de baschet West Petrom. În ciuda schimbărilor operate la nivelul administrativ, treburile decurg, încă, greoi. Jucătorii şi-au pierdut răbdarea, au fost în grevă japoneză din pricina banilor neprimiţi şi au preferat... fotbalul în locul baschetului,

> *Vom achita salariile pe octombrie. Cele din noiembrie, jucătorii nu le merită*
>
> VALI VISKI

venind la antrenamente doar în acest scop. Lucru care i-a supărat, desigur, pe conducători şi pe noul antrenor, Josip Tus. Aşadar, o conjunctură tulbure, opusă anilor în care capitala baschetului masculin românesc se mutase la Arad. Cât despre rezultate, mai bine să nu vorbim. West Petrom este pe ultimul loc al clasamentului, fără nici o victorie obţinută. Şi nici nu credem că va obţine în tur, câtă vreme va mai juca împotriva campioanei Asesoft Ploieşti, respectiv cu piteştenii (vinerea aceasta, în deplasare), dinamoviştii (acasă) sau rapidiştii (în deplasare). Nici măcar întâlnirea de pe propriul teren cu CSU Braşov, în condiţii normale singura abordabilă, nu ne are favoriţi întrucât suntem în urmă cu pregătirea, lotul e foarte subţire, iar cel mai valoros component, David Morris, ne-a părăsit chiar de curând.

Plecarea lui Morris, o dură lovitură pentru petrolişti (Foto: Şt. Matyaş)

Se speră

Şi totuşi, conducerea nu renunţă la speranţele într-un viitor mai bun. Iată ce afirmă vicepreşedintele Vali Viski: „Am semnat contractul cu sponsorul principal, Dispotec. Acum, se vor putea trimite bani în bancă, va exista un fond pentru jucători. Se vor rezolva mecanismele financiare. Miercuri vom avea acces la bani, achitând tuturor sportivilor salariile pe luna octombrie. Pentru noiembrie nu cred că le vom da banii. Nu i-au meritat, jucând fotbal în loc de baschet. Plus că la asemenea rezultate... Este supărat şi antrenorul Tus". Drept soluţii, Viski propune următoarele: „Suntem în discuţii avansate cu un sponsor local puternic. Pe de altă parte, tehnicianul Tus va căuta în străinătate un conducător de joc şi o extremă".

REPRESALII

Viski se gândeşte şi la unele măsuri împotriva anumitor jucători din lot: „Urmează să luăm o hotărâre în privinţa baschetbaliştilor care au refuzat să se pregătească. Probabil vor fi puşi pe liber, dând astfel posibilitatea juniorilor să evolueze".

„Vrem, dar trebuie să şi putem"

■ Nicolae Bara susţine că Lăcătuş are o listă cu jucători, dar nu se ştie dacă UTA îi poate transfera.

Arad (L.S.) - Unul din finanţatorii clubului UTA, Nicolae Bara susţine că UTA va face câteva transferuri în perioada de iarnă, dar deocamdată nu se pot da nume. „Sigur că am auzit de listele cu jucători făcute de suporteri, dar şi de ziarişti, însă trebuie să vă spun din start că nu vom transfera jucători de 29-30 de ani. Despre alţi jucători putem vorbi, vrem, dar trebuie să şi putem să-i aducem. UTA ar avea nevoie, poate, de Lucian Goian, dar îl vinde Dinamo?" - au fost primele vorbe ale lui Bara.

Finanţatorul „Bătrânei Doamne" a mai afirmat că Marius Lăcătuş are o listă cu jucătorii pe care îi doreşte, dar deocamdată nu o dă publicităţii, motivele fiind limpezi. „Nu putem anunţa nici un nume, deoarece nu s-a intrat în dialog cu cineva. Dacă vreţi, vă spun că vom continua negocierile cu jucătorii de la Belinzonna, Todea, Ianu şi Piţ şi îl mai avem în continuare în vizor pe Vasilache, dar rapidistul a fugit de la echipă şi nu ştim dacă bucureştenii nu vor să-l pedepsească" - a mai spus Bara.

Bara spune că UTA nu negociază deocamdată cu nici un jucător. (Foto: L. S.)

În afara Top 5

Bucureşti (D.S.) - O statistică efectuată în aceste zile, cu privire la numărul spectatorilor care au asistat la meciurile de primă divizie din acest sezon, ne arată că UTA nu intră în Top 5. Pe primul loc îi găsim pe rivalii de pe Bega, cu o medie de 16.000 spectatori/meci, podiumul fiind completat de marile echipe bucureştene, Steaua (9.500 spectatori/meci) şi Dinamo (7.500). În fine, Top 5-ul este completat de spectatorii de la U Craiova (6.800) şi cei de la Poli Iaşi (6.500).

Cine pleacă?

Arad (L.S.) - Cei de la UTA au spus că se vor despărţi de câţiva jucători, nu s-a dat nume, preferându-se ca cei „cu musca pe căciulă" să se simtă, deoarece ar fi apărut disensiuni.

„Cei care au jucat slab sau mai deloc ar trebui să fie pe lista neagră. Nu se ştie cine pleacă, deoarece trebuie găsiţi înlocuitori. Dacă dăm vreun nume, am greşi, dar cred că se ştiu cei care au jucat mai puţin sau când au fost introduşi pe teren au dat un randament sub aşteptări", ne-a declarat Nicolae Bara.

Dodean urcă şi învinge

Arad (A.H.) - Jucătoarea de tenis de masă Dana Dodean, având dublă legitimare (Sandonatese - C.S. Municipal) a avut o comportare remarcabilă în Champions League, sub culorile formaţiei italiene. Sportiva noastră a obţinut cele două şi, totodată, singurele victorii ale echipei sale, în cadrul manşei secunde din grupele întrecerii, în faţa grupării germane Langweid, meciul fiind totuşi pierdut cu 2-3. Arădeanca, în vârstă de 18 ani, a izbutit succese de prestigiu, învinsele ei fiind maghiara Csilla Batorfi respectiv japoneza Aya Umemura, ultima aflată între primele 50 de jucătoare din lume. Dana confirmă astfel saltul valoric efectuat, crescând vertiginos în ierarhia mondială a senioarelor, până pe poziţia 102. Jucătoarea este o candidată certă la titlul de cea mai bună sportivă arădeană a anului 2006.

Dana Dodean (Foto: FAN)

La rândul lui, fratele Danei, Adi Dodean are evoluţii bune în „ETTU - Nancy Evans Cup", activând pentru lusitanii de la Estrela da Amadora.

Rednic: „Jucăm doar la victorie"

■ Astăzi, de la ora 21:45, Dinamo Bucureşti întâlneşte Bayer Leverkusen în Cupa UEFA.

Mărgăritescu (în alb) va reveni în primul unsprezece (Foto: EPA)

Bucureşti (MF) - Neînvinsă după primele două jocuri disputate în Grupa B a Cupei UEFA, Dinamo forţează în această seară calificarea în primăvara europeană. Cu o victorie „câinii" se califică mai departe, dar şi un rezultat de egalitate îi menţine în cărţi. Nu vor avea o misiune uşoară, pentru că germanii de la Bayer Leverkusen îşi joacă una din ultimele şanse de a accede în şaisprezecimile Cupei UEFA şi pare în revenire de formă. „Bayer este o echipă bună, foarte puternică, în revenire de formă ca forţă şi ca valoare. Pot spune că este a doua echipă după Tottenham. Vom pregăti meciul la victorie, ca şi pe celelalte. Dacă ne mulţumim cu un egal, s-ar putea să pierdem meciul", a spus antrenorul Mircea Rednic. Atacantul Ionel Dănciulescu a întărit spusele tehnicianului: „Jucăm la victorie orice meci. Vom face tot posibilul pentru a ne califica din această partidă".

Vor o remiză

Directorul sportiv al echipei Bayer Leverkusen, Rudi Voller, a declarat că se gândeşte la o remiză în meciul cu Dinamo. „Dacă vom juca la fel cum am făcut-o în ultima parte a meciului cu Cottbus din campionat, atunci vom lua un punct din România", a spus Voller. Siteul oficial al clubului german a notat că jucătorii au plecat spre Bucureşti cu un punct în bagaj şi că elevii lui Michael Skibbe vor să se întoarcă din capitala României cu cel puţin un punct. „Iar pe 14 decembrie, acasă, cu Beşiktaş, să tranşeze calificarea", a adăugat sursa citată. Directorul general al FRF, Ionuţ Lupescu, care a jucat la formaţia din Leverkusen în perioada 1990-1996, a afirmat că Bayer a avut un sezon slab, dar că ştie calitatea jucătorilor. „Este ultima lor şansă europeană în acest meci şi îşi doresc să n-o rateze", a spus el pentru Kicker. Formaţia probabilă: Butt - Castro, Madouni, Juan, Babici - B. Schneider, Rolfes - Freier, Athirson - Barbarez, Voronin. Partida Dinamo Bucureşti - Bayer Leverkusen va avea loc azi, de la ora 21:45, pe stadionul din Şoseaua Ştefan cel Mare, în etapa a IV-a a Grupei B a Cupei UEFA, şi va fi transmis în direct de TVR 1.

PE SCURT

● **Trial.** Antrenorul echipei naţionale de tineret a României, Emil Săndoi, a organizat ieri, la Timişoara, un trial în care a testat jucătorii născuţi în anii 1986 şi 1987, care activează la echipele din seria a doua a Ligii a doua. (MF)

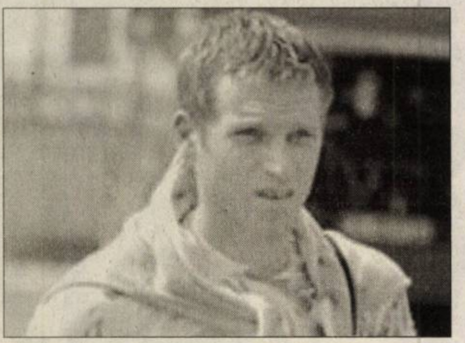

Florin Cernat (Foto: FAN)

Cernat este curtat

Kiev (MF) - Impresarul Arcadie Zaporojanu a declarat că grupările FC Sevilla, Real Zaragoza şi Betis Sevilla, precum şi cluburi din Germania, sunt interesate de achiziţionarea mijlocaşului român Florin Cernat, legitimat la Dinamo Kiev. „După meciurile lui Dinamo Kiev cu Lyon şi Steaua, interesul cluburilor pentru Cernat a crescut. Pe lângă Sevilla, Zaragoza şi Betis, a apărut interes pentru el şi din partea unor cluburi germane, iar propunerea este suficent de concretă", a spus Zaporojanu. Agentul FIFA a adăugat că Cernat vrea să continue la Dinamo Kiev. „Vrea să joace, bineînţeles, nu să stea pe bancă. Florin crede, şi sunt de acord cu el, că merită un loc de titular. I s-a oferit şansa în partidele cu Lyon, Arsenal Kiev şi Steaua şi şi-a confirmat calităţile. Clubul Dinamo Kiev nu vrea să-i dea drumul lui Cernat", a comentat Zaporojanu.

Mido e incert

Londra (MF) - Atacantul egiptean al echipei Tottenham Hotspur, Ahmed Mido, s-a accidentat la arcadă şi ar putea lipsi în partida cu Dinamo, din ultima etapă a Grupei B a Cupei UEFA, a anunţat luni site-ul oficial al forului european. Mido, în vârstă de 23 ani, a lipsit de la partida pe care Tottenham a câştigat-o duminică, pe teren propriu, cu scorul de 3-1, în faţa echipei Wigan Athletic, în etapa a XIV-a a campionatului Angliei. „Mido a suferit o accidentare şi ar putea lipsi câteva săptămâni", a declarat managerul clubului londonez, olandezul Martin Jol. Dinamo va întâlni pe Tottenham în 14 decembrie, la Londra, în ultima etapă a Grupei B a Cupei UEFA.

Ahmed Mido (Foto: FAN)

Paul Codrea (Foto: FAN)

Codrea s-a accidentat

Siena (MF) - Mijlocaşul echipei AC Siena, Paul Codrea, s-a accidentat la genunchiul drept şi ar putea rata partida de campionat cu formaţia Internazionale Milano, a anunţat site-ul sportisland.net. Codrea, care s-a accidentat în partida de campionat pe care Siena a terminat-o la egalitate, pe teren propriu, scor 1-1, cu formaţia AC Fiorentina, abia revenise pe teren după ce fusese operat în urma unei rupturi de tendon. Internaţionalul român va fi indisponibil pentru circa două săptămâni. Partida Internazionale Milano - AC Siena se va disputa sâmbătă, de la ora 19, în etapa a XIV-a a campionatului Italiei.

Pe lista UEFA

Bucureşti (MF) - Directorul general al FC Rapid, Constantin Zotta, a declarat că gruparea giuleşteană a făcut toate demersurile pentru a-l înscrie pe lista UEFA pe portarul Edel Apoula Bete, având în vedere că titularul Dănuţ Coman este accidentat şi nu va putea evolua mâine în meciul cu Panathinaikos Atena. Oficialul rapidist a explicat că regulamentul permite unei echipe ca în situaţia în care are numai un portar valid, să înscrie pe lista UEFA încă o rezervă. „Am făcut toate demersurile la UEFA pentru a-l înscrie pe Edel. Nu cred că vom întâmpina probleme, pentru că noi am acţionat în conformitate cu regulamentele după care se desfăşoară actuala ediţie a Cupei UEFA. În cursul zilei de azi vom afla răspunsul de la UEFA, dar cu siguranţă nu vor fi probleme", a spus Zotta.

Steaua este acuzată de mituire

Reacţia finanţatorului Gigi Becali: „Hai, dom'le, lăsaţi-mă în pace cu prostiile astea!"

Nicolae Dică (Foto: EPA)

Kiev (MF) - „Clubul Steaua este bănuit de mituirea arbitrului", este titlul materialului din Gazeta de Ucraina. „Patronul clubului Steaua, Gigi Becali, a plătit brigăzii de arbitri din Cehia, condusă de Jaroslav Jara, 200.000 de euro. În schimb, a obţinut un rezultat mai mult decât mulţumitor împotriva lui Dinamo Kiev, meciul dintre cele două echipe terminându-se la egalitate, scor 1-1, Jara anulându-le ucrainienilor două goluri. Florin Cernat confirmă că, într-adevăr, circulă zvonuri legate de acest lucru. Probabil că UEFA va iniţia o anchetă acest caz. Dacă se va dovedi adevărat, arbitrul ar putea fi suspendat pe viaţă", a scris Gazeta de Ucraina. „Acum zece ani, arbitrul elveţian Kurt Rothlisberger a primit o astfel de pedeapsă ca urmare a oferirii a 68.000 euro colegului său bielorus Vadim Jukov în schimbul «unei mâini de ajutor» date clubului elveţian Grasshoppers în meciul contra francezilor de la Auxerre din Liga Campionilor. Deşi Rothlisberger a făcut apel împotriva hotărârii UEFA, aceasta a rămas neschimbată", a prezentat publicaţia ucraineană un precedent. Mijlocaşul român Florin Cernat, citat de cotidianul Fraza, a afirmat: „Am auzit în România conversaţii pe această temă, dar nu pot face eu comentarii. Este clar că cele două goluri au fost valabile, dar nu ştiu dacă arbitrul a fost cumpărat sau nu. În orice caz, rezultatul rămâne. Am auzit că această situaţie va fi analizată de UEFA". Contactat telefonic, Florin Cernat a confirmat declaraţiile acordate presei ucrainene, dar a precizat că nu crede în posibilitatea ca Steaua să fi mituit arbitrii. „Mi-e greu să cred asta, nu-i stă în caracter lui Gigi Becali să facă aşa ceva. Nu cred că la nivelul Ligii Campionilor se poate ajunge să cumperi arbitrii. Bineînţeles, n-am cum să ştiu dacă e adevărat sau nu, dar eu unul nu cred. Ar fi urât să ajungă cazul la UEFA, se strică imaginea Stelei şi a fotbalului românesc".

Grand-Prix Masters

Bucureşti (G.N.) - Foşti piloţi de Formula 1 - printre care Nigel Mansel, campion mondial în 1992, Ricardo Patrese, pilotul cu cele mai multe curse din istorie, 256, şi dublul campion mondial din 1972 şi 1974, Emerson Fitipaldi - vor concura, în perioada 18-20 mai 2007, la Grand Prix Masters, ce va avea loc la Bucureşti.

Grand Prix Masters este o competiţie de monoposturi la care participă foşti piloţi de Formula 1. La etapa de la Bucureşti vor participa 16 piloţi. La competiţie vor participa piloţi de peste 45 de ani, dar de la anul s-ar putea acorda o dispensă, pentru ca foştii piloţi de Formula 1 Michael Schumacher şi Mika Hakkinen să poată participa începând cu vârsta de 40 de ani.

Copos, îngrijorat de soarta Rapidului

Principalul acţionar al giuleştenilor se teme că echipa nu se va califica în primăvara europeană.

George Copos (Foto: EPA)

Bucureşti (MF) - George Copos este îngrijorat în ceea ce priveşte calificarea pentru a doua oară consecutiv a formaţiei giuleştene în şaisprezecimile Cupei UEFA, în comparaţie cu celelalte două obiective, unul din primele două locuri în campionat şi câştigarea Cupei României.

Oficialul rapidist a menţionat totuşi că şansele de calificare nu sunt nici mici, nici mari, şi că jocul rezultatelor poate produce surprize oricărei echipe din Grupa G a Cupei UEFA. „În ce priveşte obiectivul calificării în primăvara europeană, acesta îmi produce cele mai mari îngrijorări: într-adevăr, uşurinţa cu care am tratat meciul cu Hapoel Tel Aviv ne costă acum cu vârf şi îndesat. Deşi, dacă stau să mă gândesc la acel 2-4 pe care Hapoel l-a făcut la Paris, lucrurile nu sunt chiar atât de simple. Suntem condamnaţi să ne apărăm şansele în ultimul meci, cel de la Atena. Să sperăm că Dumnezeu va fi rapidist şi că vom merge mai departe", a afirmat Copos.

Acţionarul majoritar al grupării giuleştene susţine că are încredere în jucători şi antrenori că vor face totul pentru a obţine calificarea. „Cred foarte mult în echipa tehnică a Rapidului şi, de asemenea, cred foarte mult în jucători, chiar dacă avem un lot decimat: Mazilu nu va putea să joace, probabil nici Dani Coman şi nici Burdujan. Nu pot decât să ţin pumnii pentru ca la Atena să obţinem un rezultat care să ne ajute să ne calificăm", a adăugat Copos. George Copos consideră însă că, teoretic, echipa Rapid poate termina anul 2006 pe locul doi în clasamentul Ligii I.

Contestat. Selecţionerul echipei naţionale a Franţei, Raymond Domenech, a spus că italianul Cannavaro este un jucător bun, dar Balonul de Aur trebuia câştigat de Thierry Henry, care a „fost decisiv în tot acest an". (MF) (Foto: FAN)

PE SCURT

• **Dividende.** Acționarii Romtelecom vor primi, pentru anul trecut, dividende în valoare de 350 milioane lei noi. Pierderile de 1,34 miliarde de euro vor fi acoperite din profiturile înregistrate în anii 1999, 2000 și 2004 și din prime de emisiune.

Creștere

București (D.S.) - Ritmul de creștere economică din trimestrul al treilea al acestui an, este estimat la 7,9%, potrivit datelor Comisiei Naționale de Prognoză. Acest ritm este mai rapid decât în primele două trimestre, avansul rezultat pentru primele nouă luni fiind de 7,5-7,6%. PIB a urcat, în primele trei luni ale anului, cu 6,9%, în timp ce în intervalul aprilie-iunie creșterea a fost de 7,8%. În primul semestru al anului, creșterea economică a fost de 7,4%, potrivit datelor INS.

Gunoi

Arad (G.K.) - Pentru anul viitor, taxa de salubrizare va avea același nivel indiferent de lună: 5,25 lei/persoană. Adică 63 de lei pe tot anul, cu 3 lei mai mult decât pe 2006. Persoanele juridice vor plăti lunar o taxă de 90 de lei pe fiecare metru cub de gunoi (pentru 2006 taxa a fost de 72 lei).

Impozitare

București (D.S.) - Statele europene ar putea utiliza, peste cinci ani, o bază unică de impozitare a companiilor cu activități în mai multe țări ale blocului comunitar, a declarat pentru „Financial Times" comisarul european pentru Fiscalitate, Laszlo Kovacs.

Televiziune

București (D.S.) - Operatorul de telefonie fixă Romtelecom va lansa astăzi serviciile de televiziune prin satelit. Pe piață activează: RCS&RDS (cu Digi TV), Digital Cable System (Max TV), DTH Television Group (serviciul Boom TV) și Focus Sat România.

Mai mult

București (D.S.) - Ședința de tranzacționare a Bursei de Valori București (BVB) va începe, de luni, 4 decembrie, la ora 10.00, față de 10.15 în prezent. Astfel durata "pieței continue" a fost mărită astfel la patru ore și 15 minute. Orarul este valabil și pentru piața Rasdaq.

Instruire. Peste 20 de șomeri arădeni au participat, în cursul zilei de luni, la un curs susținut la sediul AJOFM de către reprezentanta Fundației pentru Sprijinirea Reinceperii și Reintegrării din Budapesta. Tema cursului susținut de Lakatos Maria a fost „Consiliere preantreprenorială pentru începători", programul în cadrul căruia s-a derulat cursul fiind destinat reintegrării și pornirii propriei afaceri de către cei care sunt în șomaj. (Foto: G. K.)

Impozitele locale pe 2007

■ Cele mai importante taxe de anul viitor vor fi mai mici decât în acest an.

Arad (G.K.) - După ce ne-am obișnuit ca taxele și impozitele locale să crească de la un an la altul, pentru 2007 am putea avea o surpriză. Primăria a stabilit nivelul taxelor pe care le vom plăti anul viitor. Dacă proiectul va fi aprobat de consilierii locali în forma inițială, anumite taxe, cele mai importante, vor fi mai mici decât cele pe 2006.

Mai puțin pentru clădiri și teren

În ceea ce privește impozitul pe clădiri pentru persoanele fizice, acesta va fi mai mic, chiar dacă valoarea impozabilă pe metru pătrat de suprafață construită desfășurată este aceeași ca în 2006 (669 lei, la clădirile cu pereți sau cadre din beton armat, din cărămidă arsă, piatră naturală sau din alte materiale, cu instalații de apă, canalizare, electrice, încălzire). Explicația: cota care se aplică valorii de impozitare va fi de 0,1% față de 0,2% cât a fost în acest an (se aplică și un coeficient de corecție, în funcție de rangul localității și de zona în care e amplasată clădirea, dar acești coeficienți nu sunt modificați). Astfel, în calculul impozitului pe case sau apartamente va rezulta pentru 2007 un impozit mai mic decât cel achitat în 2006. Codul Fiscal prevede că în cazul clădirii utilizate ca locuință, a cărei suprafață construită depășește 150 de metri pătrați, valoarea impozabilă a acesteia se majorează cu câte 5% pentru fiecare 50 metri pătrați sau fracțiune din aceștia.

Și impozitul pe terenul intravilan va fi micșorat anul viitor: de la 8.500 la 6.481, 20 lei/hectar (0,648 lei/mp) pentru terenurile din zona A, de la 6.400 la 4.521,60 lei/ha (0,452 lei/mp) pentru zona B, de la 4.200 la 2.862 lei/ha (0,286 lei/mp) pentru zona C, de la 2.100 la 1.513,20 lei/ha (0,151 lei/mp) pentru zona D. În schimb, crește impozitul pe terenurile amplasate în intravilan înregistrate la o altă categorie de folosință decât cea de terenuri cu construcții (pășuni, livezi, fânețe). Și impozitul pe terenurile amplasate în extravilan va crește anul viitor.

Anul viitor vom practica și noi puțină relaxare fiscală (Foto: Șt. Matyaș)

DOUĂ RATE

Codul Fiscal prevede că impozitele pe clădiri, pe terenuri, pe mijloacele de transport se plătesc anual, în două rate egale, până la datele de 31 martie și 30 septembrie inclusiv. Arădenii care vor să-și plătească integral impozitele pe clădiri și teren până la 31 martie, vor beneficia de o reducere de 5 procente, la fel ca în acest an.

www.aradon.ro
Aici download Proiect hotărâre
http://stiri.aradon.ro

Impozitul pe mașini

Arad (G.K.) - Potrivit proiectului privind stabilirea impozitelor pe 2007, impozitul pe mijloacele de transort va fi calculat pe fiecare 200 cmc (centimetri cubi) sau fracțiune și nu pe 500 cmc, cum s-a calculat până acum. Pentru autoturisme cu capacitatea cilindrică de până la 1.600 cmc inclusiv, impozitul va fi de 8,4 lei/200 cmc sau fracțiune. Adică pentru o Dacie 1300 se va plăti 58,8 lei (față de 54 lei în acest an). Impozitul va fi mai mare pe măsură ce crește și capacitatea cilindrică a autoturismului.

IMPOZITE

Motorete, scutere, motociclete, autoturisme până la 1.600 cmc inclusiv: **8,4** lei; **Autoturisme** între 1.601 cmc și 2.000 cmc inclusiv: **18** lei; **Autoturisme** între 2.001 cmc și 2.600 cmc inclusiv: **36** lei; **Autoturisme** între 2.601 cmc și 3.000 cmc inclusiv: **72** lei; **Autoturisme** peste 3.001 cmc: **144** lei; **Autobuze, autocare, microbuze: 24** lei; **Tractoare** înmatriculate: **18** lei

Mansardare rentabilă

Arad (G.K.) - Arădenii care realizează mansardări la clădirile de locuit multietajate (aici intră și casele care au mai mult de un nivel și mai multe apartamente) vor beneficia de reducere în procent de 50% de la plata impozitului pe clădire. Reducerea se acordă în următoarele condiții: solicitantul să fie proprietarul imobilului respectiv și să aibă domiciliul în acesta; să se realizeze mansardarea întregului imobil; construcțiile realizate la mansardă să aibă destinația de locuință; odată cu realizarea mansardării să se realizeze și renovarea fațadei imobilului; lucrarea de mansardare și renovare a fațadei imobilului să se realizeze în maxim 2 ani fiscali. Acest termen se calculează începând cu anul fiscal în care s-a eliberat autorizația de construire.

Urgența se plătește

Arad (G.K.) - Creșteri semnificative vor inregistra taxele speciale de urgență pentru emiterea în termen de 5 zile a unor documente. Arădenii care vor urgent un certificat de urbanism vor fi nevoiți să plătească 800 de lei (față de 150 în acest an). Pentru o autorizație de construire (pentru taxe de autorizare până la 1.000 lei) cuantumul se dublează: 2.000 de lei, față de 1.000 lei.

Se scumpește curentul

Arad (G.K.) - Autoritatea Națională de Reglementare în domeniul Energiei anunță că din prima zi a lunii viitoare, prețul la energia electrică se va majora în medie cu 4,72%, termenul de ajustare fiind devansat cu o lună, de la 1 ianuarie 2007 la 1 decembrie 2006.

www.aradon.ro
Aici download comunicat ANRE
http://stiri.aradon.ro

Taxă pe țeavă

București (D.S.) - Executivul intenționează să introducă o taxă de doi euro pe metrul liniar de conductă de gaz, începând din 2007, ceea ce ar determina scumpirea gazelor cu aproximativ 1%. În momentul de față, Ministerul Administrației și Internelor poartă negocieri cu distribuitorii de gaze pentru a-i convinge pe aceștia să suporte noua taxă din profitul propriu pentru a menține facturile consumatorilor casnici la nivelul actual. Reprezentanții distribuitorilor spun că orice taxă introdusă de autorități va fi resimțită de consumatori. Rețeaua de distribuție a Distrigaz Sud măsoară circa 14.200 de km, iar cea a Distrigaz Nord ajunge la 17.600 de km. Sumele incasate ca urmare a introducerii noii taxe ar trebui să meargă la bugetul autorităților locale.

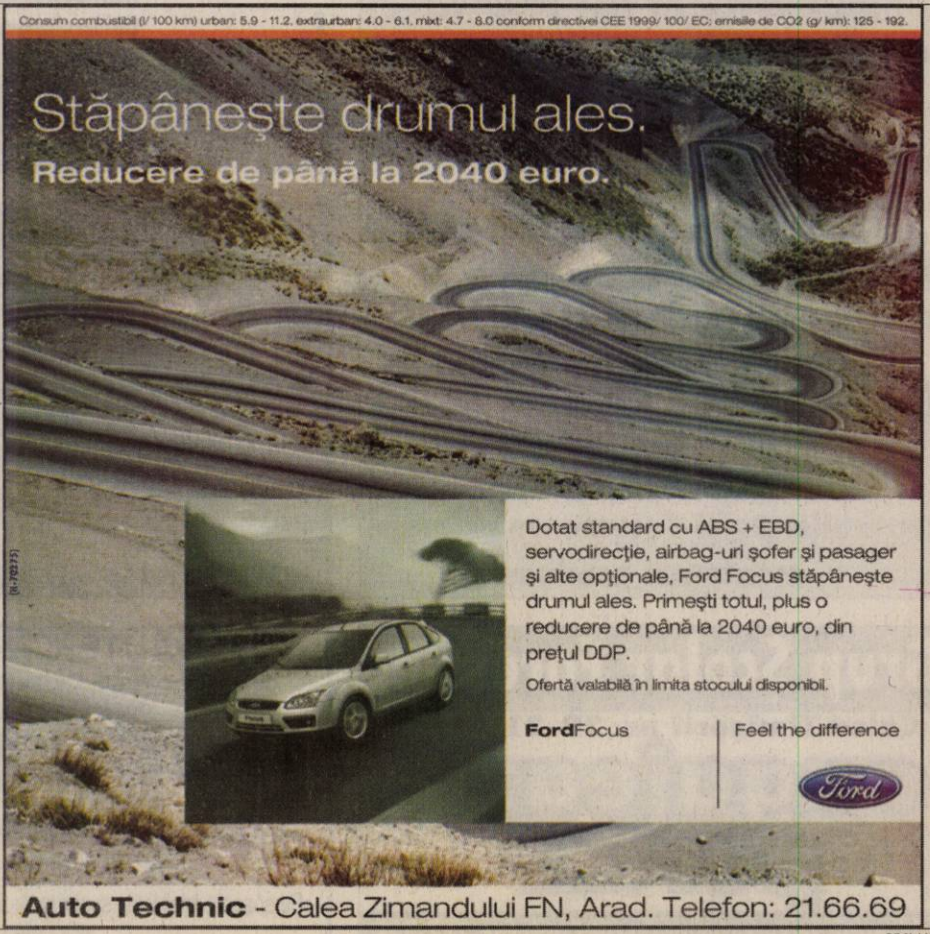

RECLAMĂ

Banca Romaneasca SA NBG – Sucursala Arad cu sediul in Arad, bdul.Revolutiei, nr.96, jud.Arad, scoate la vanzare, prin licitatie publica urmatoarele imobile :

1. Imobilul - constructie tip parter si demisol (10 incaperi la parte, 8 la demisol) cu utilitati diverse : casa de locuit, spatiu comercial, spatiu de depozitare, birouri sediu societate, o cladire noua hala de depozitare, garaj, imprejmuire din zidarie cu poarta metalica si teren in suprafata de 374 mp., situat in Arad, str.Eftimie Murgu nr.1-3, jud.Arad, inscris in C.F.nr 16003 a localitatii Arad, cu pretul de pornire 294.300 EURO. Licitatia va avea loc in data de 05.12.2006, ora 10.00, la sediul bancii. Persoanele care doresc sa participe vor depune o cautiune de 29.430 EURO - 10 % din pretul de evaluare, pana in data de 04.12.2006 ora 16.30.

2. Casa de locuit in suprafata construita de 186,15 mp. + teren 1440 mp., compusa din 4 camere + dependinte, situat in Macea, nr.680, jud.Arad, inscris in CF nr.438 – Macea, nr.cad.90.91/b, cu pretul de pornire 52.800 lei. Licitatia va avea loc in data de 04.12.2006, ora 16.00, la sediul bancii. Persoanele care doresc sa participe vor depune o cautiune de 7.040 lei - 10 % din pretul de evaluare, cu cel putin 1 ora de inceperea licitatiei.

Mai multe informatii tel.0740.111.817 ; 0744.568.266 / 283.111.

SYSTRONICS

Zona Parc Industrial Nord -Vest, Arad, România

Societate comercială cu capital integral elveţian, având activităţi de producţie electronică, test, cercetare pentru piaţa UE şi Elveţia

Angajează

Director Financiar Contabil

Responsabilităţi:

- Coordonarea şi organizarea activităţilor financiar-contabile.
- Asigurarea gestiunii financiare a companiei.
- Asigurarea fluxurilor de trezorerie.
- Intocmirea raportarilor financiare.
- Intocmirea de bugete, previziuni, analize.
- Controlul costurilor.

Cerinţe:

- Studii superioare în domeniu.
- Experienţă în domeniu.
- Operare pe calculator (pachetul Microsoft Office).
- Cunoaşterea limbii engleze. Germana reprezinta un avantaj.
- Constituie un avantaj experienţa în utilizarea modulelor SAP şi Ciel specifice.

CV la Fax 0257-216733 sau e-mail info@systronics.ro până la data de 04.12.2006

Doar persoanele selecţionate pentru interviu vor fi contactate.

nuova neon bassano romania nbr

NUOVA NEON BASSANO ROMANIA

Producător de structuri metalice, hale industriale, ferme de animale, staţii distribuţie carburanţi, spaţii administrative şi expoziţionale

ANGAJEAZĂ:

Lăcătuşi confecţii metalice - avantaje: cunoştinţe sudură, desen tehnic

CV-urile, însoţite de fotografie, vor fi transmise la fax:0257/256301, e-mail: office@nnb.ro sau vor fi înmânate personal la adresa: str. prof. Nicolae Oncu nr.17, Arad

Informatii la telefon: 0257 250036

CONVOCATOR

Potrivit disp. Legii nr.31/1991 privind societatile comerciale, republicata coroborate cu actele constitutive ale societatii, reprezentantul legal al S.C. CONAR S.A., in persoana d-lui dipl. ing. DIMITRIE CINAH in calitate de Presedinte al Consiliului de Administratie, dispune,

CONVOCAREA

Adunarii Generale a Actionarilor S.C."CONAR"S.A. Arad in sedinta extraordinara in data de 14 decembrie 2006 orele 14⁰⁰ la sediul societatii situat in Arad, C-lea Aurel Vlaicu, nr.56/76, judetul Arad, avand urmatoarea.

ORDINE DE ZI

1. **Capitalizarea societatii S.C. CONAR S.A. prin majorare de capital.**
2. **Diverse.**

Materialele referitoare la problemele incluse pe ordinea de zi vor putea fi consultate si/sau procurate de la Secretariatul Consiliului de Administratie.

In situatia in care Adunarea Generala a Actionarilor S.C. "CONAR "S.A. Arad nu se poate intruni in sedinta extraordinara la data de 12 decembrie 2005 datorita neindeplinirii conditiilor legale pentru a fi statutara, prin prezenta Adunarea Generala a Actionarilor S.C. "CONAR "S.A. Arad se (re)convoaca pentru data de 22 decembrie 2005 orele 10⁰⁰ la noul sediu al societatii situat in Arad, C-lea Aurel Vlaicu, nr.56/76, judetul Arad avand aceeasi ordine de zi, acesta din urma putand fi completata prin grija actionarilor cu cel putin 5 zile inainte de data sedintei.

Prezenta decizie va fi adusa la cunostinta celor interesati, prin afisare la sediul societatii situat in Arad, str. Aurel Vlaicu, nr 56/97

PRESEDINTELE
CONSILIULUI DE ADMINISTRATIE
Dipl. ing. DIMITRIE CINAH

dumivest

Calea Radnei nr.236
Tel: 0257-279058
www.dumivest.ro
e-mail: office@dumivest.ro

OFERTA DE IARNĂ

service roţi
geometrie (unghi de fugă)
îndreptat jante aluminiu

PREŢURI promoţionale

GOODYEAR
DUNLOP
FULDA

CUMPĂRĂ 4 anvelope de iarnă şi primeşti montare + echilibrare + valve **GRATUIT!**

*Oferta este valabilă în limita stocului disponibil

S. C. ENEL ELECTRICA BANAT S. A.

- SUCURSALA ARAD

invită firmele autorizate şi avizate de către Agenţia de Protecţie a Mediului pentru colectarea deşeurilor, la sediul firmei din Arad, Bd. Iuliu Maniu nr. 65-71, în vederea depunerii ofertei pentru achiziţia de materiale/deşeuri feroase şi neferoase.

Caietul de Sarcini precum şi alte informaţii pot fi obţinute la telefon 0257-205.333.

Ofertele pot fi depuse în plic sigilat, la secretariatul societăţii, până în ziua de marţi, 12.12.2006, ora 10,00.

Selecţia ofertelor va avea loc în data de 12 decembrie 2006, ora 13,00.

London Based / U.K.

International Human Resource Company

Announces job offers (oferte de muncă Marea Britanie)

Dentists, General practitioners, Medical Specialists, Assistant Dentists, Nurses (dentişti, medici medicină generală, medici specialişti, asistenţi stomatologie, asistente/surori medicale)

Please submit CV to: fax - 0044 - 207.598.3222

email - info@evsnormanconsulting.co.uk (attached file)

For further information and sample CV, contact:

0357-404.965, 0257-228.824; 0745/214.355.

Sucursala Transport Gaze Naturale Mediaş - Regionala Arad,

cu sediul în Arad, str. Poetului nr. 56, ţine concurs în data de 12.12.2006, ora 10,00, pentru ocuparea următoarelor posturi:

- **inginer** - **pentru activitatea energetică şi de protecţie catodică (studii energetice sau electrotehnice)**
- **inginer auditor** - **calitate (de preferinţă absolvent al Institutului de petrol şi gaze; Universitatea „Lucian Blaga" Sibiu, facultatea de inginerie).**

Pentru relaţii suplimentare se poate apela la nr. de telefon 0257/289.092; 0257/289.093 int. 106.

S.C. GENERAL COM INVEST SRL,

membră a grupului Agrirom angajează:

• Achizitor deşeuri de fier vechi

Cerinţe:
- studii superioare tehnice
- minim 3 ani experienţă în domeniu
- cunoştinţe operare PC
- carnet conducere categoria B
- constituie avantaj cunoaşterea limbii engleze şi italiene

Se oferă:
- posibilitatea muncii într-o echipă tânără, dinamică
- salarizare motivantă, în funcţie de rezultate
- telefon şi maşină de serviciu

Cei interesaţi sunt rugaţi să trimită CV la fax nr. 212.116 sau să îl depună la secretariatul societăţii din Arad, str. Steagului nr. 1 (incinta Azoma).

Nuova Ario S.C. NUOVA ARIO S.A ARAD

situată în strada Cocorilor nr. 24 A, tel 275.406

ANGAJEAZĂ

-operator baze de date, contabilitate şi documente primare

-montatori produse

PRIMĂRIA COMUNEI GHIOROC

solicită oferta de preţ pentru evaluarea spaţiului comercial înscris în C.F. nr. 69 Miniş, sub nr. top 200-201/a scos la vânzare conform Legii 550/2002. Ofertele se vor depune la Primăria Ghioroc până la data de15.12.2006.

Relaţii la tel. 461.101 fax 461.425.

Adresa: Primăria Ghioroc nr. 89, jud. Arad, cod fiscal 3520237, cont bancar RO.72TREZ.02524510220 XXXXX - Trezoreria Lipova.

Sc Cotta International SRL

firmă mixtă Română Elveţiană selecţionează personal

- **TAPIŢERI CALIFICAŢI**
- **TINERI ABSOLVENŢI ÎN VEDEREA CALIFICĂRII ÎN MESERIA DE TAPIŢER**
- **CONTROLOR CALITATE**

Se ofera o salarizare atractiva , conditii deosebite de munca , bonuri de masa , transport gratuit.

Cei interesati sunt rugati sa se prezinte la sediul societatii din Arad str Bicaz 1-5 (intrarea din Aleea Muncii), zilnic intre orele 8.00 -16.00

Grup Şcolar Forestier

Calea Timişorii nr. 29-31 Arad

angajează portar

Informaţii la secretariatul şcolii, telefon 287.238.

SC BAUTEK TEKNIK SRL

cu sediul in Arad, Calea Bodrogului nr. 2-10 doreste sa angajeze

OPERATOR

AUTOMACARA hidraulica O&K, sarcina maxima 27T

Persoanele interesate sunt rugate sa sune la 0357-101145 sau 0257-285155

RETRO

RESTAURANT & MORE

Angajează:

- **PERSOANE CU APTITUDINI IN BUCATARIE** (fara experienta profesionala)

Pentru a face parte din echipa noastra va invitam sa transmiteti un CV, pana in data de 02.12.2006 la nr. de fax: 0257/289210 sau la Restaurant "RETRO" (fostul "Clubul Presei") pe Bd. Revolutiei Nr. 81.

CAMERA DE COMERŢ ARAD

Organizează următoarele cursuri:
** Contabilitate postliceal;*
**Operator calculator-iniţiere;*
**Auditor in domeniul calitatii;*
**Formare si perfecţionare în resurse umane;*
**Contabilitate pe calculator(program WinMENTOR);*
**Contabilitate şi aplicaţii pe calculator;*
**Limba: engleză, italiană, franceză, germană, spaniolă, română;*
**Declarant vamal;*
**Pregătirea societăţilor comerciale pentru aderarea la Uniunea Europeană*
Informaţii la sediul Camerei de Comerţ Arad, Str.Cloşca nr. 5, Tel.: 20.88.07; 20.88.08

SC EXPERT SA Arad

Societate profesională de lichidări, scoate la vânzare prin licitaţie publică cu strigare următoarele bunuri aparţinând debitoarei SC EURO VEST STAR SRL, societate aflată în procedura falimentului, dosar 4570/2003 al Tribunalului Arad: GATER FIERĂSTRĂU CU PANGLICĂ tip PRIMULTINI 100 (8.820 RON), banzic circular fără motor (221 RON), fierăstraie mecanice tip HUSQVARNA (66 RON), polizor manual (55 RON). Preţurile susmenţionate includ TVA. Precizăm că unele dintre bunurile anterior enumerate sunt descompletate sau dezmembrate.
Licitaţia va avea loc în data de 19.12.2006 ora 10,00 la sediul lichidatorului din Arad, str. D. Bolintineanu, nr. 5. Listele cuprinzând bunurile oferite şi preţurile de pornire se găsesc afişate la sediul lichidatorului.
Pot participa la licitaţii orice persoane fizice sau juridice care până la ora licitaţiei au depus o garanţie de participare egală cu 10% din preţul de pornire inclusiv TVA al bunurilor licitate.
Informaţii suplimentare se pot obţine la telefoanele 0257259740, 0722343784 (Dl. Moţ repr. lichidator).

S.C. **panpro** S.R.L. **Arad,** str. Predeal F.N.telefon 0257/211210, fax 0257/ 289162,
doreşte să obţină autorizaţie de mediu pentru punctul de lucru din Arad, str. Eftimie Murgu nr 89
telefon 0257/211210, fax 0257/ 289162, **unde se desfăşoară activităţi** de fabricarea pâinii; fabricarea produselor proaspete de patiserie cod CAEN 1581, în scop de producţie,
având ca principale faze ale procesului tehnologic următoarele: depozitare materii prime, malaxare, modelare, dospire, coacere, răcire, feliere, ambalare,depozitare şi distribuţie.

Măsuri de protecţie a factorilor de mediu:
Apă -apa uzată este evacuată în reţeaua de canalizare a oraşului.
Aer - *ventilatoare*
Sol - *platforme betonate.*
Gestiune deşeuri: *pubele* .

Observaţiile publicului formulate în scris / informaţiile privind potenţialul impact asupra mediului se depun/ pot fi consultate la sediul Agenţiei de Protecţia Mediului Arad, B-dul Dragalina nr. 16, tel. 0257/280331, tel./fax. 0257/280996, timp de zece zile lucrătoare după data publicării prezentului anunţ.

Mercedes-Benz **AutoSchunn** Centru autorizat de vanzari si service Mercedes-Benz

Organizeaza concurs pentru ocuparea postului de:

Tinichigiu Auto

CERINTE	OFERIM
- studii de specialitate; - experienta in domeniu; - seriozitate, flexibilitate, loialitate; - permis conducere categoria B	- salariu motivant in functie de realizari; - conditii deosebite de munca; - scolarizari tehnice; - oportunitatea de a lucra pentru o marca de exceptie

CV-ul şi scrisoarea de intenţie se depun la sediul firmei sau prin e-mail la adresa alina.sighete@auto-schunn.ro.Doar persoanele selectate vor fi anunţate telefonic.
AutoSchunn 310316 Arad, Calea Radnei, Nr. 247, Tel:0257/28 66 80, Fax:0257/28 14 74.

Lumea te vede mai bine prin Super Info

Publicitate eficientă în ADEVĂRUL cel mai citit ziar judeţean!

SC EXPERT SA Arad, societate profesională de lichidări, scoate la vânzare prin licitaţie publică cu strigare următoarele bunuri aparţinând debitoarei SC PETROCONSTRUCT SA Arad, societate aflată în procedura falimentului, dosar 3427/2003 al Tribunalului Arad:
- Clădiri industriale, construcţii anexă, platformă betonată şi teren aferent în suprafaţă totală de 5.068 mp imobilul este situat în localitatea Zădăreni, jud. Arad - la preţul de 199.586 RON fără TVA.
- Clădiri industriale, construcţii anexă, platformă betonată şi teren aferent în suprafaţă de 5.725 mp imobilul este situat în localitatea Suplacul de Barcău, jud. Bihor - la preţul de 141.718 RON la care se adaugă TVA.
- Cladire de locuit şi teren aferent în suprafaţă totală de 3.800 mp imobilul este situat în localitatea Sumal, nr. 241, jud. Salaj - la preţul de 7.412 RON la care se adaugă TVA.
- autocisterna transport lichide 12 mc ROMAN funcţională (7.878 RON), convertizor sudură (545 RON), Instalaţie de pornit auto la rece (102 RON), Strung SN 601 L 3000 (13.613 RON), Maşina de găurit cu postament (324 RON)

Precizăm că unele dintre bunurile enumerate sunt descompletate sau dezmembrate.
Preţurile susmenţionate nu includ TVA.
Licitaţia pentru toate bunurile susmenţionate va avea loc la data de 19.12.2006 ora 10,00 la sediul lichidatorului SC EXPERT SA situat în Arad, str. D. Bolintineanu, nr. 5.
Listele cuprinzând bunurile oferite şi preţurile de pornire se pot consulta la sediul lichidatorului judiciar din Arad, str. Bolintineanu, nr. 5.
Pot participa la licitaţii orice persoane fizice sau juridice care până la ora licitaţiei au depus o garanţie de participare egală cu 10% din preţul de pornire inclusiv TVA al bunurilor licitate.
Informaţii suplimentare se pot obţine la telefoanele 0257259740, 0722343784.

ACTIV GROUP SRL

Cu sediul în Arad, str.Tribunul Buteanu, nr.1, ap.1, lichidator judiciar al S.A Colonia Veche Aradul Nou, cu sediul în Str. I. Lengyel, nr. 30-32, Loc. Arad, jud. Arad, C.F. R 1690235, debitor în dosarul nr. 3144/2006 aflat pe rol la Tribunalul Arad, anunţă vânzarea la licitaţie publică, deschisă, cu strigare, conform prevederilor Legii 85/2006, a următoarelor bunuri mobile proprietatea S.A COLONIA VECHE:
combină Class Mercador, la preţ de 8.000 Ron; masina de ierbicidat, la preţ de 1.500 Ron; tractor U650, la preţ de 3.500; semănătoare SUP 29, la preţul de 1.000 Ron; Autoturism ARO 240 D, la preţ de 1.800 Ron; Autoturism ARO 6320, la preţ de 2.500 Ron; 2 remorci auto, la pret de 2.500 Ron/buc; remorca cisterna 7 t, la preţ de 4.000 Ron; remorcă cisternă 3,6 t, la preţ de 2.800 Ron; 2 combinatoare C39, la preţ de 1.000 Ron/buc; 1 grapa cu disc, la preţul de 2.000 Ron; cultivator CPU 8, la preţul de 1.000 Ron/buc; alte utilaje agricole şi mobilier divers. Lista completă cuprinzând bunurile scoase la licitaţie şi regulamentul de organizare a licitaţiei pot fi consultate la sediul societăţii debitoare şi la sediul SC "ACTIV GROUP" SRL. La preţurile menţionate în listă se adaugă TVA. Bunurile pot fi văzute la sediile S.A COLONIA VECHE, între orele 11,00-15,00
Licitaţia va avea loc în **data de 05.12.2006, ora 12⁰⁰, la secţia de mecanizare a** S.A COLONIA VECHE. Garanţia pentru înscrierea la licitaţie este de 10% din valoarea de pornire a fiecărui bun. Înscrierile şi achitarea garanţiei de participare la licitaţie se pot face până cu o oră înainte de începerea licitaţiei. Relaţii la SC "ACTIV GROUP" SRL, tel. 0257/214821, sau 0744/697814.

SC EXPERT SA Arad

Societate profesională de lichidări, scoate la vânzare prin licitaţie publică, deschisă, cu strigare, o FOARFECĂ DE TĂIAT TABLĂ tip MAKITA aparţinând debitoarei SC PRE-MET ARAD SRL, societate aflată în procedura falimentului, dosar 6148/2005 al Tribunalului Arad. Preţul de pornire în licitaţie este de 1.050 RON la care se adaugă TVA.
Licitaţia va avea loc în data de 19.12.2006 ora 10,00 la sediul lichidatorului situat în Arad, str. D. Bolintineanu, nr. 5, jud. Arad.
Pot participa la licitaţii orice persoane fizice sau juridice care până la ora licitaţiei au depus o garanţie de participare egală cu 10% din preţul de pornire inclusiv TVA al bunurilor licitate.
Informaţii suplimentare se pot obţine la telefoanele 0257259740, 0722343784 (Dl. Moţ repr. lichidator).

Compania de Transport Public

anunţă publicul călător că în data de 1 decembrie 2006, Ziua Naţională a României, tramvaiele şi autobuzele vor circula în regim de sărbătoare. Prin urmare, călătorii sunt rugaţi să consulte programele de circulaţie afişate în toate staţiile de tramvai ale municipiului.

Societatea Agricolă Zimas Zimandu Nou

CAUTĂ CUMPĂRĂTORI

pentru următoarele active:
- **teren intravilan 44.352 mp cu 3 grajduri, o magazie, birouri, cântar, apă reţea, curent trifazic în localitatea Andrei Şaguna com. Zimandu Nou**
- **teren intravilan 65902 mp, cu cocini, moară furaje, două celule siloz, seră, apă reţea, curent trifazic.**

Informaţii telefon 380.010 - orele 9-15.

Felicitări (67)

Scumpa noastră

IULIA - MIOARA SCRIDON,
la împlinirea primului anişor îţi dorim să ai parte de o copilărie fericită, multă sănătate şi noroc.
"LA MULŢI ANI!"
Părinţii, bunicii şi cei dragi

Un cer albastru fără nori/ În calea ta să fie,/ Să ai în viaţă mult noroc şi bucurie

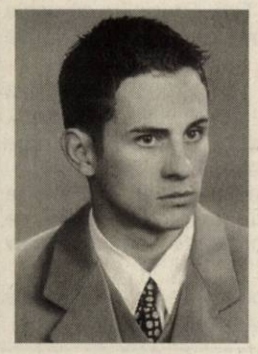

DABIJA CORNELIU.
"LA MULŢI ANI!"
alături de cei dragi. Tati Eugen şi Tanţa

MINUNATEI NEPOATE
ALINA
LA MULŢI ANI,
sănătate, succese în carieră şi în toate, acum când frumoasele flori din vaza vieţii, a adunat în buchet douăzeci trandafiri. Bunicii Socaciu.

Vând ap. 1 cameră (01)

- **Apartament 1** cameră, 50 mp, central, amenajat, parchet, gresie, faianţă, climatizare, termotecă. Telefon 0722.620.475.
- **Apartament 1** cameră, baie, 30 mp, etaj I, ultracentral, preţ 22.500 Eu. Telefon 0722.488.032
- **Apartament 1** cameră, baie, bucătărie mare, terasă, amenajat la cheie, în vilă selectă, totul nou, zona Grădişte, preţ 24.000-26.000 Euro, persoană fizică. 0722.239.242, 0788.431.443.

APARTAMENT 1
cameră, confort I, Vlaicu, amenajat, preţ 25000 euro. Telefon 0727.836.953.

- **Apartament 1** cameră, zona Grădişte, (ne)mobilat. Telefon 0745.368.734.
- **Apartament în** bloc nou din ansamblul rezidenţial UTA, preţ 28.000 Euro. Informaţii telefon 0724.904.720.
- **Ocazie! Apartament** 1 cameră + dependinţe la casă, spaţios, nou, amenajat interior, exterior, zona Biserica Sârbească, 12.900 euro. Telefon 0722.344.705.

Cumpăr ap. 1 cameră (02)

APARTAMENT (1
sau 2 camere) sau garsonieră confort 1, neamenajat în Arad. Telefon 0747.279.554, 0741.464.944 sau 0728.147.750.

- **Apartament 1**-2 camere, plata pe loc!!! Telefon 228411, 0744.849.390.

Vând ap. 2 camere (03)

- **Apartament 2** camere, 96 mp vedere la bulevard Banc Post, 55.000 Eu. Telefon 0740.137.002.
- **Apartament 2** camere Alfa, etaj 2, îmbunătăţit, 34.800 Eu. Telefon 0743.798.287.
- **Apartament 2** camere, amenajat frumos, Micălaca 500, etaj 4 - 32.000 Euro negociabil şi etaj 2 - 35.000 Euro. Telefon 0744.542.931, 279718.
- **Apartament 2** camere, amenajat, Vlaicu, etaj I, 32.000 euro. Telefon 0721.700.765.
- **Apartament, 2** camere, Calea Romanilor, amenajat şi mobilat, lângă Coandi, 32.000 Eu, 0722.606.527.
- **Apartament 2** camere, etaj 2, Vlaicu, zona Fortuna, 52 mp, parchet, 26.500 Euro. Telefon 0744.542.931, 279718.
- **Apartament 2** camere, Micălaca 500 amenajat. Telefon 0745.070.772.
- **Apartament 2** camere, Podgoria, preţ 39.000 euro, negociabil. Telefon 0747.490.874.
- **Apartament 2** camere, S = 40 mp, zona Banu Mărăcine, preţ 28.000 Eu/negociabil. Telefon 0722.149.845.
- **Apartament, 2** camere, zona Vlaicu. Telefon 0357/417427, mobil 0743.515.881.
- **Apartament 2** camere, zona Vlaicu. Telefon 0724.591.729.
- **Apartament central** 2 camere, etaj 2, bloc cărămidă, termotecă, 49.000 Euro. Telefon 0723.603.218.
- **În Pâncota**, centru, apartament 2 camere, bloc cărămidă, parter, 90 mp, bun privatizare, 19.800 Euro. Telefon 0740.035.990.
- **Mioriţa, 2** camere, parter, termopan, bun sediu, 36.000 Euro. Telefon 213192, 0722.257.409.
- **Urgent! Apartament** 2 camere, în Vlaicu, bloc nou din 2000 finalizat, etaj 8/8, cu mici îmbunătăţiri. Informaţii 0740.046.219 sau 0357/419940.

Cumpăr ap. 2 camere (04)

- **Apartament 2**-3 camere cu plata pe loc chiar cu ipotecă.Telefon 0747.490.874.
- **Apartament ultracentral**, parter, pretabil birou, maxim 30.000 Euro, persoană fizică. Telefon 0724.303.703.

Vând ap. 3 camere (05)

- **Apartament 3** camere, 80 mp, Vlaicu, 31000 euro. Telefon 0747.279.763, 274024.
- **Apartament 3** camere, Calea Romanilor, suprafaţă 70 mp, preţ 34.000 Eu. Informaţii telefon 0741.580.218.
- **Apartament 3** camere, central, garaj, 99 mp. Telefon 0723.572.499, 0257/280600.
- **Apartament 3** camere, etaj 1, zona Spital Judeţean, încălzire proprie, 2 garaje, 2 boxe, jacuzzi, contorizat. Informaţii telefon 0722.419.336.
- **Apartament 3** camere, Fortuna, 60 mp, 30.000 Eu negociabil, 0743.900.725.
- **Apartament 3** camere la casă, zona centrală, str. Vicenţiu Babeş 10, preţ negociabil. Telefon 0728.105.030.
- **Apartament 3** camere, Micălaca 100 amenajat P. 45.000 Eu. Telefon 0745.070.772.
- **Apartament 3** camere, Vlaicu, etaj 1, confort 2, 29.700 Eu. Telefon 0740.033.353.
- **Apartament 3** camere, zona Lebăda, etaj 4/10, S = 70 mp, preţ 39.000 Eu/negociabil. Telefon 0722.149.845.

APARTAMENT TREI
camere, parter, canalizare separată, faianţat, uşă metalică, parchetat, termopane, modern, prima staţie de la UTA. Preţ negociabil. Telefon 0740.380.370.

Vând ap. 4 camere (07)

- **Apartament 4** camere, la casă, ultracentral, 2 balcoane la stradă, proprietate, 166 mp utili, 79.000 Eu. Telefon 0722.786.750.
- **Apartament ultracentral** 4 camere, etaj 2/3, două intrări, ST 340 mp, 95.000 Euro, negociabil. Telefon 0740.289.544.

Vând ap. 5, 6 camere (09)

- **Apartament ultralux** central, toate utilităţile, 5 camere. Telefon 0727.982.469, 0746.057.238

Vând ap. la casă (11)

APARTAMENT LA casă, 3 camere, 2 băi, garaj, amenajat, zonă centrală. Telefon 0722.488.032, preţ 70.000 Eu negociabil.

- **Vând (schimb)** cu apartament 2 camere ultracentral + diferenţă, apartament la casă P+D, 4 camere, 2 bucătării, baie, încălzire proprie cu gaz, termopan, recent renovat, curte, acces auto 69.000 Eu negociabil. Telefon 252726, 0720.071.045.

Vând case, vile (13)

- **Casă +** teren 950 mp, strada Minervei 34, casa necesită reparaţii, preţ 55.000 Eu. Telefon 0744.248.269.
- **Casă 3** camere, Sânicolau Mic, telefon 0744.937.307.
- **Casă 4** camere, zonă centrală, D+P, posibil mansardare, pretabilă spaţiu comercial, 100.000 Euro, negociabil. Telefon 289544, 0740.289.544.
- **Casă cărămidă** renovată, izolată termic + mansardă, Calea 6 Vânători, 65.000 Euro negociabil, 0722.353.495.
- **Casă central**, suprafaţă 100 mp, preţ 36.000 Eu. Informaţii telefon 0741.580.218.
- **Casă construcţie** 2005 (în roşu), arhitectură deosebită, teren 500 mp, zona Subcetate. Telefon 0724.303.703.
- **Casă cu** etaj, str. Clujului nr. 180. Informaţii 0722.419.336.
- **Casă cu** toate utilităţile, FS 12, ST 903, Griviţei 31. 0740.152.897.
- **Casă, Episcop** Roman Ciorogariu nr. 86, 1.000 mp teren, construiţi 450 mp, preţ la vedere. Informaţii 0744.568.863.
- **Casă în** Bujac 529 mp, 45.000 Euro, negociabil. Telefon 289708.
- **Casă în** Cartierul Funcţionarilor, ST 500 mp, 110.000 Euro, negociabil. Telefon 0740.289.544.
- **Casă în** zonă centrală, 320 mp teren, 177 mp construiţi, preţ 180.000 Euro. Informaţii telefon 0724.904.720.

Acum, vând (închiriez) 5 case (P+E, 160 mp, curte 70 mp/casă), Grădişte, Moga 67. 0722.249.470.

- **Casă ultracentral**, arhitectură deosebită, necesită renovare, teren 380 mp. Telefon 0724.303.703.
- **Casă zona** Vlaicu, 2 camere, gaz, apă, canalizare. Informaţii la 286.625, 0745.232.546, 0743.596.976.
- **Construcţie nouă**, toate utilităţile, 225 mp, front stradal mare, str. Cocorilor 75.000 euro, ideal hale. Telefon 0722.344.705.
- **Super ocazie**! Vând la doar 48.000 Euro casă, central, 3 camere, baie, bucătărie, 2 holuri, pivniţă, cămară, totul termopan, climă, amenajat modern, SC 118 mp. Telefon 214415, 0745.003.018.
- **Vând (schimb)** casă mare în Aradul Nou, toate utilităţile, aştept variante şi în judeţ. Telefon 0722.247.219.
- **Vilă în** Grădişte 200 mp construiţi, cărămidă, garaj + curte, preţ 110.000 Eu, accept variante schimb. Telefon 0744.248.269.
- **Vilă nouă**, teren 1.022 mp, foarte modernă, foarte negociabil. Telefon 0745.419.458.
- **Vilă super** amenajată, mobilată, construcţie 2005, pretabilă pentru două familii, zona Grădişte. Preţ 250.000 Euro, negociabil. Telefon 0724.303.703.

Vând case la ţară (17)

- **Casă cu** grădină în Sebiş, str. Măgurei. Informaţii 311224, 0728.009.656.
- **Casă cu** grădină în Şiria Calea Aradului nr. 1547. Relaţii la telefon 531802.
- **Casă de** vânzare + teren aferent, şoseaua principală nr. 1, nr. 116, Pecica; casă nouă în roşu, neterminată, pretabilă spaţiu comercial, garaj, 3 camere, baie, mansardă, preţ informativ 55.000 Euro. Telefon 0746.142.910.
- **Casă la** Odvoş, 1.400 mp, pe şoseaua naţională. Telefon 0723.088.804.
- **Casă mare** în Pecica, familia Jiva. Telefon 0726.723.714.
- **Casă P+M**, loc. Zimand-Cuz în roşu. Telefon 0723.664.802.
- **Casă şi** loc de casă în Sântana, zonă foarte bună. Informaţii 462488.
- **Casă tip** vilă, P+E+M, garaj, Ghioroc, la şosea, plata în două rate, credit ipotecar. Telefon 461767, 0745.862.758.

CASE TERENURI,
zona Ghioroc, ofertă variată, 0724.298.069.

- **Ofertă casă** lângă Nădlac cu grădină de 1.500 mp, 0726.953.273.

Vând garsoniere (19)

- **Garsonieră amenajată** la cheie, cameră, baie, bucătărie, termopane, încălzire centrală, gresie, faianţă, totul nou, 16.000-19.000 Euro, persoană fizică. Telefon 0722.239.242, 0788.431.443.
- **Garsonieră, confort** 1, Micălaca 200, parter, neîmbunătăţită, preţ 20.000 Euro, negociabil. Telefon 258288, 0749.519.498.
- **Garsonieră, confort** I, Alfa, et. 1, recent renovat, balcon închis, gresie, faianţă, preţ 22.000 Eu negociabil. Telefon 0740.467.047.
- **Garsonieră, confort** II, Ursului, ST 33 mp, baie cu vană, 14.500 Euro, negociabil. Telefon 289544, 0740.289.544.
- **Garsonieră, confort** II, zona Vlaicu, preţ 15.000 Euro, negociabil. Telefon 0740.958.987.
- **Urgent garsonieră**, preţ 12.500 Eu negociabil. Informaţii telefon 0742.946.346.

Vând terenuri (21)

- **0,70** ha teren arabil la Combinatul Agroindustrial Curtici. Telefon 464139.

1 HECTAR
pământ cu CF în Curtici, Asociaţia Muscă şi 2,69 hectare cu CF în Macea, acces direct din drumul Macea Dorobanţi, preţ 2.200 Eu/hectar, uşor negociabil. Informaţii telefon 242889 şi 0720.430.127.

- **1.200** mp Vişinului, Grădişte, FS 16 ml. Telefon 0722.257.409, 213192.
- **2 ha** pădure în comuna Şilindia, lemn de construcţie şi foc de 50 ani netăiat. Telefon 0744.255.612 de la ora 18,00.
- **2 ha** teren între Horia-Şiria, aproape de drum, 2.800 Eu negociabil, 0744.154.137.
- **22.400** mp zona Sere-Grădişte. Telefon 0744.350.815.

3.500
mp teren, FS 31 ml, la şosea, în faţă la CET Arad. Telefon 0722.356.210.

- **Extravilan 1**.200- 1.801 ha, 1.500 Eu/ha, întabulat, Galşa, 531445.
- **Loc casă** situat în Mândruloc, 667 mp şi 13 FS. Telefon 0722.397.193.
- **Locuri casă** 400 mp, toate utilităţile, Bujac, zonă de vile, 19.000 euro. Telefon 0722.344.705.
- **Pământ agricol**, 9 ha, în Pecica. Telefon 288626.
- **Parcele în** ansamblu rezidenţial privat, toate facilităţile, preţ 25.000 euro, negociabil. Telefon 0745.419.458.

TEREN 1500
mp, pe centură Gai cu casă, preţ 78.000 Eu. Telefon 0727.836.953.

- **Teren 2**,5 ha la şoseaua Pecica-Nădlac, lângă viitoare zonă industrială. Telefon 0722.257.409.
- **Teren 3** ha, FS 50 ml, între Arad şi Iratoş, 20.000 Euro. Telefon 0746.010.218.
- **Teren agricol** 2,5 ha cu FS 70 ml la DN Arad Deva - la Vladimirescu preţ 10 Eu/mp - toate utilităţile, 0741.158.777.

TEREN AGRICOL
la intare în Horia pe dreapta în spatele lacurilor 1 Ha, posibilităţi de intravilan, parcelare preţ 4 Eu/negociabil. Telefon 0741.158.777.

- **Teren agricol** la Ususău 400 Ha cu CF preţ 1200 Eu/Ha/negociabil. Telefon 0741.158.777.
- **Teren agricol** sau schimb cu locuinţă mică, la casă. Telefon 275543.
- **Teren arabil** 1,80 ha cu C.F. aproape de şoseaua Zădăreni. Telefon 287.219.
- **Teren arabil** 2,06 ha la Curtici, Asociaţia Muscă, 2.300 Euro/ha, negociabil. Telefon 0257/218245.

TEREN ÎN
Miniş pe partea cu dealul, 5.300 mp, FS = 60 ml, preţ 12 euro/mp, negociabil. Telefon 0722.488.032.

- **Teren intravilan** Grădişte, ST 1.500 mp. Telefon 289544, 0740.289.544.
- **Teren intravilan** parcelat, 570 mp/parcelă cu FS 20 ml/parcelă şi 750 mp/parcelă cu FS 20 ml. Telefon 289544, 0740.289.544, 0740.249.544.
- **Teren intravilan** vis-a-vis de zona industrială, ST 1.070 mp, FS 15 ml, 37.500 Euro, negociabil. Telefon 289544, 0740.289.544, 0740.249.544.

TEREN LA
centură N-E, Micălaca - Grădişte, S = 1 ha, 4,20 Euro/mp. Telefon 0722.782.353.

- **Teren la** şosea aproape de Zădăreni 1.500 mp şi 19.800 mp. Telefon 0745.638.004.
- **Teren la** şosea, după Vladimirescu pe partea dreaptă, 14.000 mp, 5,5 Euro/mp, FS 40 ml. Telefon 0727.982.469, 0746.057.238.
- **Teren Sânleani** aproape de Sere 6150 mp cu FS 56 ml, bun pentru parcelat, utilităţi aproape, preţ 10 Eu/mp. Telefon 0741.158.777.
- **Teren, zonă** industrială Vest, 29.900 mp cu toate utilităţile inclusiv fibră optică, preţ 35 Euro/mp. Informaţii telefon 0724.904.720.
- **Terenuri în** zona rezidenţială Vladimirescu, preţ 25 Euro/mp. Informaţii telefon 0724.904.720.
- **Urgent 6**.000 mp teren intravilan, comuna Macea. Informaţii telefon 0257/536479.

URGENT, APARTAMENT
3 camere 100 mp, locuibil, plus 2 garaje, curte, str. Meţianu, lângă Teatru, 53.000 euro. Telefon 0744.511.110

Cumpăr terenuri (22)

- **Pământ agricol**, păşune, fâneaţă, livadă, raza municipiului Arad. Telefon 0745.895.483.
- **Teren agricol** zona cimitirului din Bujac. Telefon 0257/272757, 0722.288.522, după ora 19.

Vând locuri de veci (23)

- **Două locuri** de veci la Cimitirul Eternitatea (UTA). Telefon 214428, 0727.122.361.

Vând spaţii comerciale (25)

CASĂ +
BRUTĂRIE (sau închiriez) 160 mp pentru DEPOZITARE. Informaţii telefon 275372. (Cocoşvaros).

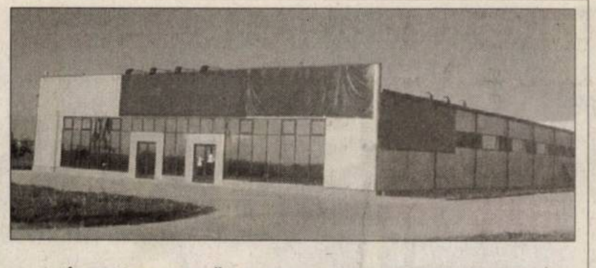

Închiriez HALĂ , 1.400 mp, toate utilităţile, lângă Selgros. Telefon 0729.308.870.

GHERETĂ LA
Spitalul Judeţean, amplasată pe terenul Spitalului. Telefon 287884, între 9-13.

HALE 220
mp, 325 mp, 1.200 mp, utilităţi, acces TIR. Telefon 0722.356.210.

SPAŢIU COMERCIAL,
S = 97 mp, zona 300, Titulescu, preţ 56.000 Eu/negociabil. Telefon 0722.149.845.

URGENT MAGAZIN
ALIMENTAR complet utilat cu chirie mică, preţ negociabil. Telefon 0746.149.699.

VÂND SAU
închiriez SPAŢIU COMERCIAL pe strada Griviţei, în zona Alfa. Telefon 287884, între 9-13.

Imobile chirii (29)

- **Caut să** închiriez apartament 2-3 camere sau garsonieră, 0722.606.448.
- **Caut să** închiriez apartament 2-3 camere sau garsonieră. 0722.606.448.
- **Dau în** chirie apartament 1 cameră mobilată, Praporgescu, 150 Eu, 0726.289.694.
- **Dau în** chirie apartament 2-3 camere (ne)mobilat 150 euro. Telefon 0748.155.238, 274.024.
- **Dau în** chirie apartament cu o cameră pe termen lung. Informaţii telefon 254518, 260081 între orele 15-17.
- **Dau în** chirie garsoniere, 2-3-4 camere, 0742.552.200.
- **Garsonieră multiple** îmbunătăţiri, etaj 3, Chişineu-Criş. Telefon 0745.202.375.
- **Închiriez apartament** 2 camere (150-350 Eu/lună). Informaţii telefon 0741.580.218.
- **Închiriez apartament** 2 camere utilat zona Mioriţa. Telefon 0722.712.538, 0257/329557 seara.
- **Închiriez apartament** 4 camere nemobilat, UTA. Telefon 0726.288.004.
- **Închiriez apartament** bloc, 3 camere, 4/4, mobilat Grădişte strada Petru Rareş 200 Eu, 0726.148.338.
- **Închiriez apartament** o cameră, mobilat 100 Eu. Telefon 0257/271949, 0740.221.380.
- **Închiriez apartamente** 2-3 camere decomandate, mobilate, utilate, Micălaca - Mioriţa, 2 băi, cu garaj, 200-300 Euro/lună. Telefon 0727.982.469, 0746.057.238.
- **Închiriez casă** + curte, pretabil spaţiu comercial pe str. Radnei nr. 262/A. Informaţii la 263383, zilnic între orele 16-18.
- **Închiriez garsonieră** confort 3 mobilată Fortuna - Vlaicu. Telefon 0742.800.214.
- **Închiriez garsonieră** confort I, pe str. Buşteni. Telefon 0745.321.860.
- **Închiriez garsonieră**, confort III, Vlaicu. Telefon 0744.937.307.
- **Închiriez garsonieră** decomandată în Grădişte, mobilată, frigider, aragaz, internet, telefon din 01.12 cu 130 Euro negociabil. Telefon 0744.782.552.
- **Închiriez garsonieră**, zona centrală, str. Lacului, mobilată modern, toate utilităţile. Telefon 0723.637.673.
- **Închiriez vilă** ultracentral (Praporgescu) pentru sediu firmă. Telefon 0724.303.703.
- **Ofer închiriere** apartament 1 cameră, ultracentral, mobilat, utilat lux, 200 Euro/lună. Telefon 0727.982.469, 0746.057.238.
- **Ofer închiriere** apartament în Palatul Cenad, 100 mp, amenajat, utilat ultramodern, pretabil locuinţă sau birouri, 400 Euro/lună. Telefon 0727.982.469, 0746.057.238.

OFER SPRE
închiriere apartament ultracentral, 2 camere, etaj 1, birouri sau locuinţă, numai pentru firme, amenajat nou, 500 Euro. Telefon 0723.603.218.

- **Ofer spre** închiriere apartament ultracentral, str. Unirii 70 mp, front stradal, parter, ideal birou notarial, cabinet, acces auto curte. Telefon 0747.204.941.
- **Ofer spre** închiriere pe termen lung apartament cu două camere decomandate mobilat, precum şi opţional garaj, în cartierul Faleza Sud (Alfa). Informaţii telefon 258484 sau 0745.852.676.
- **Primesc fete** în chirie. Telefon 0722.348.103.

Chirii spaţii comerciale (88)

DAU ÎN
chirie SPAŢIU COMERCIAL central. Relaţii telefon 0741.592.481, 0357/405370.

ÎNCHIRIEZ (OFER)
SPAŢII P + 2 - 1.300 mp şi 200 mp, accept şi ofertă de asociere. Telefon 0740.252.873, 272107.

ÎNCHIRIEZ CONVENABIL
SPAŢII COMERCIALE, nou, amenajate, str. Eminescu, Şaguna, HALĂ, Cocorilor. Telefon 0722.344.705.

ÎNCHIRIEZ SPAŢII
COMERCIALE - DEPOZITE, Calea Timişorii şi Dimitrov. Telefon 0721.269.706.

ÎNCHIRIEZ SPAŢIU
COMERCIAL UTA, 50 mp, vitrină, amenajat. Telefon 0740.933.667.

Oferte împrumuturi (34)

OFER VALUTĂ
AVANTAJOS, plata la final. Acte notariale. Telefon 0721.492.429.

Auto româneşti (36)

- **Dacia 1300** Break, stare bună + diferite piese de schimb. Telefon 0257/461191, după ora 16,00.
- **Vând Dacia** 1300, stare funcţionare la 300 Eu. Telefon 286488.
- **Vând Dacia** 1310, an 1990, cu sau fără GPL, în stare bună, preţ 1.000 Euro. Telefon 0744.234.535.
- **Vând Dacia** 1310 Diesel omologat VT 11.2008, 1.200 Eu negociabil, 0743.644.792.
- **Vând Dacia** 1310 fabricaţie 1995 şi Dacia 1310 fabricată 1989, 1.500 respectiv 850 Eu negociabil, 0741.026.654.
- **Vând Dacia** 1310, stare perfectă, fabricaţie '97, culoare metalizată. Telefon 0745.399.589.
- **Vând Dacia** Nova an 1998, preţ negociabil. Telefon 0721.946.390.
- **Vând Dacia** papuc, 2 locuri, în stare excepţională. Telefon 0751.043.050.
- **Vând Dacia** Papuc Dropside, 2004, persoană fizică, structură fibră, 4x4, Diesel, 4.950 Euro. Telefon 0741.144.858.
- **Vând Dacia** Solenza, an 2004, central, geamuri electrice, climă, jante, 4.800 euro. Telefon 0742.199.780.

VÂND DACIA
Super Nova climă, an 2003, roşie. Telefon 0742.604.772.

- **Vând Dacie** 1310 avariată. Telefon 0746.856.298.
- **Vând două** Dacii una 400 Euro - 300 Euro stare funcţionare, 0744.180.689.

Auto străine (37)

- **Ofertă! Vând** VW Bora 1,9 TDI-PD, 115 CP, an 2000, full, preţ 9.999 Euro. Telefon 0723.333.515.

VÂND (SCHIMB)
urgent Mercedes S 140 balenă full option, stare impecabilă, 6600 Eu. Telefon 0723.045.296.

- **Vând Audi** A6, 2,5 TDI, gri, 6 viteze, gri, 2001, pompe diuze, climatronic, genţi, geamuri electrice, 111 kw, 150 PS, 14.300 Euro, 0729.110.489.
- **Vând Matiz** cu toate dotările, an 2002, stare foarte bună 4200 Eu negociabil, 0744.427.876.
- **Vând Matiz** Standard, an 2003, gri metal, stare perfectă, 3950 Eu negociabil. Telefon 0740.310.391
- **Vând Opel** 1991, pentru piese de schimb, în Lipova. Telefon 0744.197.353.
- **Vând Opel** Rekord - 1983, Diesel Combi, stare bună, înmatriculat, 900 Eu, 0746.101.286.
- **Vând Peugeot** 605, 2,1 TD, 1991, VT 2008, geamuri, oglinzi şi trapă electrice, încălzire scaune, consum mediu 6,5. Telefon 0745.201.909.
- **Vând Renault** 21, an 1986, geamuri electrice, stare de funcţionare, preţ 1.350 euro, negociabil. Telefon 0742.856.966.
- **Vând Renault** Laguna 1, nou 1998, 1.9 turbo diesel 137.000 km bord, bine întreţinut, 7.500 negociabil, 0743.101.896, 0722.882.442.

Decese (75)

Cu ochii plini de lacrimi şi inimile zdrobite de durere anunţăm încetarea din viaţă a iubitului nostru soţ şi tată

ADRIAN MARDALE,

în vârstă de 46 ani.

Înmormântarea va avea loc joi, 30 noiembrie, ora 14,00 la Cimitirul Pomenirea.

Familia îndoliată

Cu adâncă durere anunţăm încetarea din viaţă a iubitei noastre soţie şi mamă

SÂNGEORGEAN RODICA,

în vârstă de 58 ani.

Înmormântarea va avea loc astăzi, 29 noiembrie 2006, ora 13, la Cimitirul Eternitatea. Fie-i ţărâna uşoară!

Soţul Puiu, fiul Sorin, nora Monica

Cu adâncă durere anunţăm încetarea din viaţă a iubitului nostru tată

PĂCURAR ŞTEFAN

în vârstă de 85 ani.

Înmormântarea va avea loc azi, 29 noiembrie 2006, ora 14,00, la Cimitirul Micălaca.

Familia îndoliată

Cu adâncă durere în suflet anunţăm încetarea din viaţă a celui care a fost

NISTOR GHEORGHE,

în vârstă de 81 de ani,

tată şi bunic. Înmormântarea va avea loc joi, 30 noiembrie 2006, ora 12, de la Capela Cimitirului Pomenirea din Arad.

Familia îndoliată

Cu nemărginită durere anunţăm trecerea în nefiinţă, la vârsta de 75 de ani, a celui care a fost

VASILE IORGA,

soţ, tată şi bunic. Înmormântarea va avea loc joi, 30 noiembrie, ora 13, de la Capela din Cimitirul Eternitatea. Fie ca veşnicia să-i fie mai dulce ca viaţa!

Fiii Leonard şi Cristian, cu familiile

Condoleanţe (110)

Acum mai mult ca oricând, deşi cuvintele nu mai au nici un sens, vrem să fim alături de colega noastră Alexandra Mardale, a cărui tată iubitor nu mai este un cetăţean al pământului ci unul al cerului.

Dirigintele şi colegii clasei a VIII-a A a Colegiului "Elena Ghiba Birta"

Cu mare durere în suflet ne despărţim de cumnatul şi unchiul nostru drag

MARDALE ADRIAN.

Cumnata Mirela şi familia

Cu tristeţe şi nemărginită durere ne luăm rămas bun de la iubitul nostru ginere

MARDALE ADRIAN.

Te vom păstra veşnic în inimile noastre!

Socrii Ioja Antone şi Ghizela

Suntem alături de familia Mardale în marea suferinţă pricinuită de trecerea în nefiinţă a prietenului şi colegului meu

ADRIAN MARDALE.

Dumnezeu să-l odihnească!

Familia Marta

Suntem alături de Simona şi Alexandra la trecerea în nefiinţă a celui care a fost

ADRIAN MARDALE.

Sincere condoleanţe!

Mihaela Vasi şi familia

Suntem alături de Simona şi Alexandra la trecerea în nefiinţă a naşului nostru

ADRIAN MARDALE.

Dumnezeu să-l odihnească!

Speranţa, Dan şi Liana

Un ultim rămas bun pentru cel care a fost pentru noi un exemplu demn de urmat

ADRIAN MARDALE.

Dumnezeu să-l ierte şi să odihnească sufletul lui bun! Sincere condoleanţe familiei.

Fetele de la Flora - Mărioara şi Florica

Cu durere ne luăm rămas bun de la prietenul şi colaboratorul nostru

ADRIAN MARDALE.

Sincere condoleanţe familiei îndoliate!

SC ARGENA SRL

Profund îndureraţi, suntem alături de Simona şi Alexandra la trecerea în nefiinţă a prietenului nostru

ADRIAN MARDALE.

Dumnezeu să-l odihnească!

Mişu, Dana şi Andreea

Suntem alături de familia îndoliată în marea durere pricinuită de moartea celui care a fost

ADRIAN MARDALE.

Dumnezeu să-l odihnească!

Familia Hanc

Colectivul Şcolii Generale nr. 20 Arad este alături de colega Monica Sângeorgean cu prilejul trecerii în nefiinţă a soacrei sale

RODICA SÂNGEORGEAN.

Suntem alături de colegul nostru Sângeorgean Valeriu în grelele momente pricinuite de decesul soţiei şi transmitem sincere condoleanţe familiei îndoliate!

Colectivul Bazei de Taximetre Ştrand

Suntem alături de familia Pădurean Corneliu în aceste momente dureroase pricinuite de moartea mamei.

Familia Mariş Tafi

Mulţumim celor care au participat la înmormântarea tatălui, socrului

COZEA GHEORGHE

din Pâncota, str. Cimitirului nr. 3.

Familia îndoliată Suciu Gheorghe din Pâncota

Comemorări (76)

Au trecut 2 ani de lacrimi şi durere de când iubitul nostru fiu şi tată

ing. TODOR MIRCEA - SORIN

a trecut în eternitate mult prea devreme lăsând în urmă lacrimi şi deznădejde. Nu te vom uita niciodată. Dumnezeu să te odihnească în pace!

Familia

O clipă de aducere aminte, o rugăciune, la 6 ani de când ai plecat la cele veşnice,

ing. TEODOR GHEORGHE LIPOVAN.

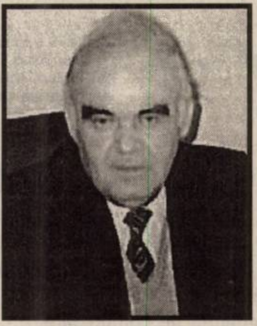

Ai lăsat în urmă multe amintiri frumoase, lacrimi şi o durere profundă. Am pierdut o fiinţă dragă, ne rugăm ca sufletul tău să fie în corul îngerilor şi în paza lui Dumnezeu!

Sora Letiţia, cumnatul Sabin, nepoţii Ramona, Letiţia şi Doru

---

Se împlineşte azi un an de când ne-a părăsit draga noastră soră şi mătuşă

ANGELA ŞTEFANOV.

Vei rămâne mereu vie în inimile noastre!

Sea, Mihai, Delia, Mihaela şi Iulia

Astăzi, 29 noiembrie 2006, se împlinesc 4 ani de când a plecat, în veşnicie, dintre noi, o soţie, mamă şi bunică iubitoare

ELENA VEGHEŞ.

Dumnezeu să o odihnească în pace!

Soţul Vasile, fiul şi nora Călin şi Ioana şi nepoţica Mara

INFORM MEDIA

INFORM MEDIA, editorul cotidianelor Adevărul de Arad şi Arad Expres, parte a grupului multinațional Inform Media, care îşi desfăşoară activitatea în domeniul presei locale tipărite

CAUTĂ colaboratori publicitate

Cerințe:

- aspect fizic plăcut
- abilități de comunicare
- spirit organizatoric
- experiența în vânzări constituie avantaj

Se oferă:

- comision atractiv din vânzări

Dacă doreşti să te alături echipei noastre, poți să-ți depui CV-ul personal la adresa redacției: Bd. Revoluției, nr. 81 sau la fax:0257/280.655; e-mail: georgeta.pernes@inform-media.ro.
Informații suplimentare la telefon: 281.802, între orele 9-16.
Doar persoanele selectate vor fi contactate pentru interviu.
Termen de predare a CV-urilor: 20 noiembrie 2006.

INFORM MEDIA

INFORM MEDIA, editorul cotidianelor Adevărul de Arad şi Arad Expres, parte a grupului multinațional Inform Media, care îşi desfăşoară activitatea în domeniul presei locale tipărite

CAUTĂ organizatori de presă

pentru contractarea de abonamente

Cerințe:

- abilități de comunicare
- spirit organizatoric
- corectitudine

CV-urile se vor depune la secretariatul cotidianului ADEVĂRUL, Bd. Revoluției, nr. 81.
Informații suplimentare la telefon: 281.797 sau 281.802.

ADEVĂRUL

Cotidian independent Arad

Înainte de ştire este ADEVĂRUL

Cotidianul cu cel mai mare tiraj din România!

La toate chioşcurile de ziare.

Abonamente la telefon 281 797

AGENȚII DE PUBLICITATE ale ziarului ADEVĂRUL în județul ARAD

- Telefon 316.070
- Str. Gelu Ranoiu 18
- Program permanent

SEBIŞ
Radio „21" Sebiş
- Parcul Libertății 1 A
- Tel/Fax 311.067

LIPOVA
S.C. ELCOTRANS S.R.L.
- Str. Bălcescu 16,
- Telefon 563.180
  Fax 563.091
- Program 7,30-15,30

NĂDLAC „GYURIAN"
- agent publicitar
  Gyurian Bohuslav
- Telefon 0726.677.055
- str. Griviței Nr.76
- Program non-stop

GURAHONȚ
- Agent publicitar
Alexandru Herlău
sunt arondate comunele: Dieci, Almaş, Brazii, Gurahonț, Pleşcuța, Vârfurile, Hălmagiu, Hălmăgel

CHIŞINEU CRIŞ
Mag. S.C. VOLTA S.R.L.
(lângă Piața Obor)
- Agent publicitar
  Vasile Balint
- Telefon 0723.357.013

SÂNTANA Biblioteca
- Agent publicitar
  Al. Victoria
- Telefon 462.018; 0748.218.393
- Program 8,00 - 15,00

PÂNCOTA
S.C. ELIDOR
- Agent publicitar
  Cristina Mihăicuța
- Telefon 466.213
- Str. T. Vladimirescu 34
- Program 8,00 - 15,00

INEU
Primăria Ineu
- agent publicitar
  Carmen Țole
- Telefon 0744.690.446
- Program 8,00 - 15,00

VINGA
A.F. „3+1" Stația CFR Vinga
- Agent publicitar
  Dupța Petru Francisc
- Tel. 0742.009.934

Anunțurile se primesc în regim de urgență şi pot să apară în ziarul ADEVĂRUL de a doua zi. Telefon 280.904

- **Vând Renault** Laguna 1.9 DCI, Diesel, 2001, înmatriculat, roți iarnă-vară, climă, ABS, ESP, computer bord etc, 95.000 km, 9.300 Euro inclus TVA. 0722.239.242, 0788.431.443.
- **Vând Renault** Megane 1,9 diesel, negru deosebit, îmbunătățiri multiple. Telefon 253320.
- **Vând Skoda** Fabia 1,9 TDI-PD, 130 CP, an 2002, preț 8.600 Euro. Telefon 0723.333.515.
- **Vând VW** Golf IV Variant, edition, ABS, ESP, climatronic, 1,4 16 V, 4 geamuri electrice, cauciucuri vară + iarnă, preț 7.900 Eu. Telefon 0745.321.400.
- **Vând VW** Passat 1.9 TDI Variant, 2003, 131 CP. Telefon 0744.206.556.
- **Vând VW** Passat PD 1,9 TDI, 116 CP, an 2000, stare foarte bună. Telefon 0728.220.770.
- **Vând VW** Passat TDI, 9.200 Euro. Telefon 0744.795.263.

Microbuze. Dube (38)

- **Vând Volkswagen** Transporter autoutilitară an fabricație 1987, preț negociabil 2.900 Eu. Informații telefon 0726.232.102.

Utilaje, unelte, industriale şi agricole (40)

- **Cumpăr aparat** sudură (triodină) şi defect. Telefon 0726.829.424.
- **Vând două** tractoare U 650, remorcă 7 RBA înmatriculate, plug, semănători, disc, etc. Telefon 0745.638.004.
- **Vând piese** pentru buldozer S.1500, S.650. Telefon 0726.253.412.
- **Vând tractor** 650 M stare de funcționare, preț negociabil. Telefon 533352, 0747.689.119.
- **Vând tractor** U 650, remorcă 5 t, prăşitoare pe 7 rânduri, toate în stare perfectă. Telefon 0749.081.941.

Piese, accesorii (42)

CUMPĂR CATALIZATOARE
auto uzate, str. Independenței nr. 7, Arad. Telefon 273785, 0745.320.938.

- **Vând piese** pentru buldozer S 1500, S 650, electromotoare; 0726.253.412.

Mobilier şi interioare (47)

- **Vând birou**, scaun ergonomic dulăpior cu sertare, două scaune tapițate totul aproape nou la 250 Eu, 0742.046.489.

VÂND CU
15% reducere MOBILĂ second-hand, import Germania. Telefon 461600, 461374.

- **Vând mobilă** Geokonda (sufragerie + hol). Telefon 0722.293.705.

VÂND MOBILIER
deosebit sticlă - inox pentru Magazin confecții - încălțăminte. Telefon 0722.274.880, 0722.299.870.

Audio-video, antene şi instalații satelit (49)

- **Vând Digi**-TV, Arad 0742.213.207, Ineu 513390.

Calculatoare şi accesorii (51)

- **Vând fax** marca HP multifuncțional: scanner, imprimantă Copy încă în garanție 120 Eu, 0742.046.489.

Îmbrăcăminte, încălțăminte articole sport (52)

VÂND ROCHIE
deosebită de mireasă, de la Casa de modă Eveline Fashion. Telefon 0745.223.558.

Materiale de construcții (53)

ABIA ACUM
acasă aduc acceptabil BALAST, NISIP, duc MOLOZ, autobasculante 2-9 mc, 0722.389.480, 0745.036.969.

ABIA ACUM
aduc BALAST, NISIP, duc MOLOZ, avantajos, 0744.987.273, 253270.

ACUM ADUC
LEMNE DE FOC, NISIP, BALAST, SORT 214535, 0742.749.698.

ACUM AVEM
BOLȚARI TERMOIZOLANȚI, 11 modele, 5 dimensiuni. Telefon 0745.634.885.

AVEM BOLȚARI
TERMOIZOLANȚI, OMOLOGAȚI, DIFERITE MODELE, BALUŞTRII, PAVELE, BORDURI, EXECUTĂM MONTARE, ÎNCHIRIEM MAŞINĂ TASAT TEREN, telefon 0257/283.683, 0722.621.600, 0722.870.752. (C.P. 283/2006)

- **Vând 1**.000 buc. țiglă veche, 6.000 lei/buc. Telefon 276662.

VÂND BALAST,
PIATRĂ cu auto de 16 to. Telefon 0740.178.117.

VÂND EN-
gros FIER BETON FASONAT, NEFASONAT, Micălaca, Vrancei 5. Telefon 219400, 0788.909.642.

VÂND LEMNE
DE FOC, transport la domiciliu, 0740.125.730 sau 0744.180.689.

VÂND LEMNE
FOC, 650 mc, esență tare, domiciliu, 253270, 0744.987.273.

VÂND LEMNE
FOC, la domiciliul clientului, 650.000 mc, 255672, 0742.497.976.

VÂND LEMNE
FOC, NISIP, BALAST, ridic MOLOZ. Telefon 214415, 0745.003.019.

VÂND LEMNE
FOC tăiate 700.000 lei/mc. Telefon 278583, 0746.601.292, Nicu.

VÂND LEMNE
FOC TĂIATE, esență tare, convenabil. Telefon 278338, 0721.592.572.

VÂND LEMNE
FOC, uscate, esență tare. Telefon 278255, 0722.643.354.

VÂND PLASĂ
de GARD 60.000 lei/ml - 1,50 m înălțime, OȚEL BETON OB - 20.500 şi PC- 21.000 lei/kg, etc., str. Vrabiei 4. Telefon 289997, 0357/404000, 0744.289.997, www.garduri.ro.

VÂND TABLĂ
Zn 0,4x1000x2000 import Slovacia - 26 lei/coală. Telefon 272757, 0722.288.522.

VÂND ȚEAVĂ
de diametrul 140 şi 150 mm 20 buc şi ȚEAVĂ de 1 1/2 130 m şi de 1 1/4 200 m şi CETĂRNE (VĂLAIE) din tablă groasă, prețuri negociabile. Telefon 0749.183.650 şi 0741.250.949, SCHELETE ŞOPRON pentru acoperiş 10 buc.

Bijuterii (54)

- **Vând bijuterii** aur 14 carate, 35 lei gramul. Telefon 0724.442.686.

Electrocasnice (56)

NOU! RATE fără: bancă, avans. ELECTROCASNICE ieftine, TELEVIZOARE, FRIGORIFICE, VITRINE, MAŞINI SPĂLAT.
MADONA - LIPOVA.
0744.796.542.

- **Vând ladă** frigorifică Wirpool, 320 l, stare foarte bună. Telefon 0357/415.229, 0745.596.818.

Plante şi animale, agroalimentare (57)

SARUSI

PEPINIERA SARUSI
din DOROBANȚI
vinde POMI FRUCTIFERI, ARBUŞTI FRUCTIFERI, ARBORI ORNAMENTALI şi TRANDAFIRI diferite specii. Telefon 0744.635.011, 0744.301.119, 0257/535058.

- **Vând 200** oi mame țurcane. Telefon 0744.522.676.
- **Vând porci** graşi de carne 100-140 kg. Telefon 0745.395.299.

VÂND PUICUȚE
de ouă. Telefon 272404 sau 0742.249.596.

- **Vând urgent** 250 oi țurcane, preț negociabil. Telefon 0745.799.022.
- **Vând vacă** Bălțată Românească 11 ani, str. Toth Arpad nr. 12 Arad. Telefon 0722.394.971, 0257/274824.

Instrumente muzicale (60)

- **Vând orgă** electronică Casio - C.T.K. 510 nouă, 7 milioane lei. Telefon 264995 - seara.
- **Vând pian** coadă scurtă Karl Dörr. Telefon 0740.242.771.

Vânzări diverse (103)

- **25 elemenți** calorifer fontă. Telefon 0722.397.193.

40-70 %
reducere! CASA MOSIBEL SRL închide punctul de lucru din Arad, B-dul Revoluției nr. 90. OFERTA este valabilă până la EPUIZAREA STOCULUI.

- **Căldare cu** catran maşină de cusut Ileana calorifer. Telefon 276900.
- **Carting de** curse adus din Italia. Telefon 0744.937.307.
- **Cazan încălzire** centrală pe lemne 35-65 kw. Telefon 0742.903.147.
- **Cazan țuică** 110 litri, cu amestecător şi evacuare laterală. Telefon 0740.035.990.
- **Circular aluminiu**, PVC, lemn, 650 Euro. Telefon 0742.213.207.
- **Ieftin mobilier** divers, lichidez gospodărie. Telefon 0747.016.893.

MOARĂ MĂCINAT
GRÂU, capacitate 1.700 kg/h, în Chişineu-Criş (ieşirea spre Oradea) sau numai clădirea, 800 mp, bună pentru orice fel de privatizare. Telefon 0745.233.190.

MOBILIER CU
VITRINE pentru magazin şi EXPRESOU CAFEA profesional cu trei brațe tip Faema. Telefon 0744.617.975.

- **Triploc 2** ace, 270 Euro. Telefon 0722.851.472.

Vânzări electro (104)

ABSOLUT SUPER
OFERTĂ! Vindem CASE MARCAT FISCALE, CÂNTARE ELECTRONICE, str. Ineului 29. Telefon 0257/338300, 0745.669.550. Plata şi în rate.

ACTUAL: VÂND
CASE MARCAT FISCALE, CÂNTARE ELECTRONICE, strada Stânjenel 6. Telefon 279702, 0788.737.342, 0722.707.432, 0745.395.107.

CASE DE
MARCAT, CÂNTARE ELECTRONICE, MECANICE. Preț fără concurență. Telefon 281020, 0744.630.959.

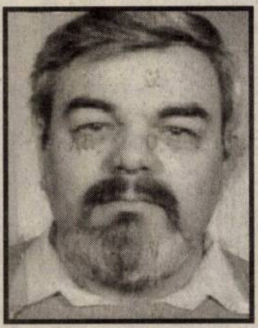

Destinul a fost foarte crud în urmă cu doi ani, când ne-a despărțit de un soț, tată, frate iubitor, de un OM minunat

JOSKA SEBESTYEN.

Să ne amintim cu drag de el cu o rugăciune, ca sufletul lui bun să se odihnească în pace! Te vom iubi mereu!

Soția Iuți, fiul Lați cu familia din Canada

În urmă cu 5 ani într-o zi tristă de toamnă a plecat în veșnicie

CATIȚA HAN.

Păstrându-i vie amintirea o readucem pentru o clipă în memoria acelora care au cunoscut-o.

Fiica Daniela

Păstrăm în suflet aceeași durere și tristețe la împlinirea a 2 ani de când l-am condus pe drumul fără întoarcere pe dragul nostru

PĂSCULESCU IONEL - DĂNUȚ.

Vei rămâne mereu viu în inimile noastre.

Soția Florica și copiii Dana și Nicu

Se împlinesc 3 ani de la trecerea în neființă a mult iubitului nostru soț și tată

UDRONI MIRCEA.

Veșnică va fi durerea și iubirea noastră.

Familia în veci nemângâiată și care nu te va uita niciodată

O rugăciune și frumoasă aducere aminte la 6 luni de când s-a stins din viață soarele meu drag

FILIP DORU.

Ce mult aș vrea să pot iubite/ Să dau timpul înapoi/ Și pe drumul scurt al vieții, / Să pășim iar amândoi/ Căci e tare trist și greu fără tine pe pământ, / Când nu mai pot de dor mă duc, / Și plâng la tristul tău mormânt,/ Îți aprind o lumânare,/ Și mă rog lui Dumnezeu,/ Ca măcar din când în când,/ Să apari în visul meu.

Nu te vor uita niciodată scumpa ta soție Felicia cu fiul Marius, nora Piri, nepoții Adi și Marius

---

Un gând pios, buchetul de trandafiri, lumânări aprinse și lacrimi de tristețe pe tristul mormânt azi, 29 noiembrie, când se împlinește 1 an și 6 luni de când ne-ai părăsit dragă mamă și soție

CHIUZBAIAN LENUȚA.

Soțul și fiica

Anunțurile de deces se publică GRATUIT!

Servicii funerare

SRAC ISO 9001 IQNet

sc NOSFERATUM srl
Servicii Funerare
tel. 270.437; 0744/554.874
www.nosferatum.ro
Cea mai mare diversitate de sicrie si accesorii funerare la preturi corecte.
+ capac frigorific
+ capela cu circuit inchis
+ coroane, jerbe, aranjamente florale la pret de producator
+ organizare de parastase
Pachete complete cu preturi incepand de la 290 RON + TVA
Gratuit : - imbalsamare
- igienizat, cosmetizat
- transportul sicriului la domiciliu
Reducere 10% pentru pensionari.
Str.Ghiba Birta nr.26
(lângă Piata M.Viteazu)
nou Chisineu -Cris,
Str. Infratirii nr.55

IN MEMORIAM „KUKI”
SERVICII FUNERARE COMPLETE
Str. M. Eminescu nr. 4
ÎN CURTE
Tel.: 211.929 - 0723.343.964
0357.801.644
NON STOP !
OFERA
SICRIE
ACCESORII FUNERARE
TOALETAT-ÎMBĂLSĂMAT
CAPELA DEMIAN
CAPAC SICRIU FRIGORIFIC
INCINERĂRI
GRATUIT
TRANSPORTUL sicriului la domiciliu în Arad
REDUCERE 20 %
la sicriu clienților care fac toate serviciile cu firma.
TRANSPORT intern și internațional

RO STYL COMPANY
SERVICII FUNERARE
Magazin deschis și noaptea
Str. Eminescu nr. 22 (lângă Artex)
tel. 214.422 , 0744.690.121
GRATUIT
- capac frigorific pentru clienții care fac spălat, îmbrăcat și transport la cimitir
- Transport sicriu la domiciliul în Arad
REDUCERE 20%
la sicriu pentru clienții care au mai lucrat cu firma (copie după factură)
SICRIE la preț de producător
De la 150 RON
- toate articolele necesare pentru înmormântare
- cortegiu, transport intern și extern
PLATA ȘI DUPĂ ÎNCASAREA AJUTORULUI DE ÎNMORMÂNTARE

(H-60140)

Program mica publicitate
luni-vineri: 8,00-19,00
sâmbătă: închis
duminică: 9,00-12,00

• **Vând aparat** de cafea Saeco. Telefon 0722.238.737, 0748.794.799.

Cumpărări diverse (108)

• **Fier vechi**, alamă, acumulatoare, cupru, aluminiu, pene, radiatoare, calorifere. Telefon 0728.657.961.

• **Fier vechi**, aluminiu, alamă, cupru, radiatoare, pene, acumulatoare, calorifere. Telefon 0748.308.369.

• **Fier vechi**, caroserii, combine, transport gratuit. Telefon 0257/280289, 0742.616.297, 0742.550.494.

• **Pene de** gâscă vechi și noi, calorifere de fontă, fier vechi, neferoase, 210480, 0742.299.805, 0749.974.783.

• **Pene vechi** și noi, caroserii, motorașe stricate, aluminiu, alamă, cupru, acumulatoare, fier vechi, calorifere. 0746.758.861, 214453.

• **Pene vechi** și noi, preț convenabil. Telefon 0745.983.893, 0747.204.553.

• **Pene vechi** și noi, preț foarte bun. Telefon 0741.689.068.

• **Pene vechi** și noi, radiatoare 40.000 lei kg neferoase, acumulatoare, 0730.227.790.

Turism (111)

NOU! KARELLY TRAVEL (lângă Primărie), oferă BILETE DE AVION, SEJURURI, ASIGURĂRI, RCA, CASCO, la prețuri accesibile, 251746, 0749.045.230/1.

Pierderi (62)

• **Pierdut carnet** de student, eliberat de Facultatea Aurel Vlaicu Arad, specializarea Controlul și expertiza produselor alimentare, anul 3, eliberat pe numele Edu Nadia Genoveva. Îl declar nul.

PIERDUT ÎN zona Piața Soarelui - Micălaca, CĂȚELUȘĂ rasa husky siberian de culoare albă cu o curea roșie de piele la gât. GĂSITORULUI RECOMPENSĂ. Telefon 219169, 0746.097.654.

Citații (63)

SE CITEAZĂ Ciurari Elena cu domiciliu în Arad, str. Pionierilor 8, în dosarul cu nr. 12284/2006 pentru divorț la Tribunalul Arad, în data de 30.XI.2006 la sala 219.

SE CITEAZĂ numitul STERCZEL PETRU, cu domiciliul necunoscut, pentru a se prezenta la Biroul Notarial Public, str. I. Vidu nr. 2, ap. 1, la data de 15.12.2006, ora 10, în vederea dezbaterii succesiunii privind defuncta mamă STERCZEL MARIA, decedată la data de 3 mai 2006, cu ultimul domiciliu în Arad, str. Stejarului nr. 10, ap. 3.

Licitații (64)

SC CONSTRUCȚII RUTIERE SA Arad str. Digului nr. 1 vinde la LICITAȚIE PUBLICĂ 2 bucăți autoturisme Aro. Licitația va avea loc joi, 30.11.2006, ora 10 la sediul societății.

Apeluri (65)

COLEGIUL CONSILIERILOR JURIDICI organizează BALUL CONSILIERILOR JURIDICI în data de 08.12.2006. Informații la telefon 280262.

Prestări servicii (72)

ACORD GARANȚIE REPAR MAȘINI SPĂLAT AUTOMATE, domiciliul clientului. Telefon 274600.

ACUM AUTOMATIC SERVICE repară MAȘINI SPĂLAT AUTOMATE. Telefon 259146, 0357/401569, 0744.241.398 .

ACUM REPAR MAȘINI SPĂLAT AUTOMATE, domiciliul clientului. Garanție. Telefon 241355.

BLISS SYMBOL - AMENAJĂRI INTERIOARE sedii firmă, case, apartamente. Telefon 0747.511.363.

EXECUTĂM STRUCTURI și FINISAJE în construcții. Telefon 0743.639.863.

EXECUTĂM ZUGRĂVELI, FAIANȚĂRI, RIGIPS, TENCUIELI. Telefon 0723.382.061.

FIRMĂ EXECUTĂ AMENAJĂRI INTERIOARE, INSTALAȚII ELECTRICE, TAVANE CASETATE. Informații 0744.787.483, 0721.547.068.

INSTALATOR AUTORIZAT execut: INSTALAȚII sanitare, ÎNCĂLZIRI centrale cupru, henco. Telefon 531373, 0724.446.997.

PETRECERI, BOTEZURI, NUNȚI! Prețuri avantajoase, numai la ÑROBERTOÎ. Telefon 0722.348.103.

REPARAȚII, VÂNZĂRI: ELECTROCASNICE, VITRINE, DULAPURI FRIGORIFICE. RATE FĂRĂ: bancă, avans. MADONA-LIPOVA. 0744.796.542.

SILDOR PROD vânzări, montaj, reparații: VITRINE, CAMERE FRIGORIFICE și AER CONDIȚIONAT. Telefon service: 0257-349121, sediu: 0257-270622. (c.p.37/2006)

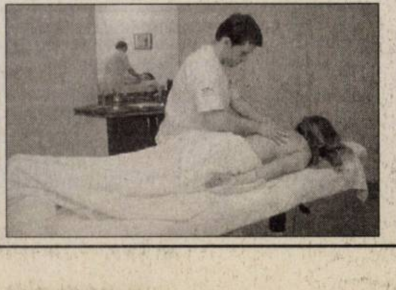

CURSURI MASAJ REFLEXOTERAPIE, DIPLOME STAT, 250 RON. Telefon 250220, 0724.442.686.

Oferte locuri de muncă (74)

ALIMENTARĂ AUTOSERVIRE angajăm CASIERĂ și VÂNZĂTOARE. Telefon 212211 sau 0722.361.654.

ANGAJĂM BARMANI cu experiență și ANIMATOARE pentru RedClub.ro. Telefon 0745.544.544, 0765.444.864.

ANGAJĂM ȘOFER PROFESIONIST, MUNCITORI calificați/necalificați CONSTRUCȚII, EXCAVATORIST. Telefon 0357/407245; 0722.875.255.

ANGAJĂM VÂNZĂTOARE pentru magazin alimentar în Micălaca. Telefon 368788.

ANGAJEZ BARMAN - OSPĂTARE, bar select, Vlaicu. Informații telefon 0740.588.840, 0726.148.482.

ANGAJEZ BRUTARI. Telefon 0722.347.616, orele 10-12.

ANGAJEZ FARMACIST. Relații la 0741.637.759.

ANGAJEZ MAGAZIONER și ȘOFER B, C. CV la hr.arad@curiero.ro. Telefon 0728.818.421.

ANGAJEZ PERSONAL FAST FOOD: BUCĂTAR (BUCĂTĂREASĂ), AJUTOR BUCĂTAR. 0744.976.901, 0729.030.297.

ANGAJEZ PERSONAL pentru montat antene. Cerințe: carnet de conducere categoria B, mașină proprie, fără cazier judiciar, abilități tehnice. Se asigură salariu fix, bonus în funcție de realizări. CV-urile se vor trimite la fax 0257/286030. Informații la telefon 0722.437.515, technic_block@yahoo.com.

ANGAJEZ VÂNZĂTOARE ABC, salar negociabil. Telefon 0745.382.168.

ANGAJEZ VÂNZĂTOARE cu liceu, pentru MAGAZIN ALIMENTAR. Relații 0745.531.783, 0788.762.439.

ANGAJEZ VÂNZĂTOARE MAGAZIN pentru COPII. Interviul: luni, 4.12.2006, ora 17, str. Șt. A. Doinaș 26, magazinul "SSS".

BRUTĂRIA CARA angajează ȘOFER DISTRIBUITOR, 0742.218.693.

VIA Canada
Cu noile condiții emigrați rapid și ușor
Québec
Clădirea PROIECT –etj 1
Blvd. Decebal 2-4
Tel: 214 678

CARPATICA ASIG, sucursala Arad, angajează INSPECTOR DE ASIGURĂRI, studii medii sau superioare, cunoștințe operare calculator, permis de conducere, experiența în asigurări constituie avantaj, disponibilitate la program flexibil, abilități în relații cu publicul. Se oferă posibilitatea dezvoltării unei cariere profesionale de succes în cadrul unei societăți în plină expansiune, parte a Grupului Financiar Carpatica. Cei interesați pot depune o scrisoare de intenții însoțită de un CV la sediul sucursalei: B-dul Iuliu Maniu, bloc P2/1 parter, sau la adresa de e-mail: arad@carpaticaasig.ro. Persoanele selecționate vor fi contactate pentru interviu.

CĂUTĂM PERSOANE pentru MUNCĂ în Cipru, orice domeniu. Telefon 0743.461.061.

DAMIRA IMOBILIARI angajează SECRETARĂ. Telefon 228411.

FALCON ENTERPRISES angajează CONFECȚIONERE MAȘINI LINIARE, minim 3 luni experiență, MAȘINISTĂ pentru ÎNCHEIAT LATERAL 2 ace, PERSONAL CROI. Informații zilnic telefon 0257/289104, orele 8-16.

FIMRĂ NOUĂ cu sediu în Germania caută 7 BĂRBAȚI MANAGERI 21 - 40 ani. Telefon 0740.891.480, 281662.

FIRMĂ ANGAJEAZĂ FEMEIE CURĂȚENIE. Telefon 0257/271616, 0722.487.092.

FIRMĂ DE CURĂȚENIE angajează PERSONAL. Informații la telefon 0741.501.120.

FIRMĂ ÎNCĂLȚĂMINTE angajează MAȘINISTE cu experiență, salar avantajos, bonuri masă, decontare transport. Telefon 288745.

FIRMĂ PRODUCĂTOARE de TÂMPLĂRIE PVC și ALUMINIU angajează AGENT de TEREN. Telefon 0788.254.735, 0257/253837.

FIRMĂ TRANSPORT internațional marfă angajează ȘOFERI TIR cu experiență. Informații 0257/284040, 0745.634.601.

S.C. DANONE PDPA S.R.L - P.L. ARAD angajează AJUTOR LIVRATOR. Cerințe: disponibilitate la program prelungit, permis categoria C. Telefon 0745.342.834.

SC ANGAJEAZĂ INSTALATORI TERMOSANITARI. Telefon 0722.577.523.

SC ANGAJEAZĂ MUNCITORI - BĂIEȚI absolvenți de școală profesională în domeniul mase plastice. Informații orele 8-14, telefon 275787, mobil 0744.775.123.

SOCIETATE AGRICOLĂ angajează INGINER SAU TEHNICIAN AGRONOM. Telefon 0745.564.394.

SOCIETATE ANGAJEAZĂ INSPECTOR PERSONAL - SALARIZARE. Cerințe minime: vechime în domeniu, atestat inspector personal. CV-urile se pot trimite până vineri, 1.12.2006, la fax 229044.

SOCIETATE COMERCIALĂ angajează SECRETARĂ. Telefon 233147, 0728.004.929.

STATIC NIGHT-CLUB angajează OSPĂTARĂ 18-25 ani, salar 1000 RON și DANSATOARE 18-25 ani, salar 1200 - 1500 RON. Telefon 0741.945.636.

PE SCURT

● **Practică inutilă.** Reducerea numărului de țigări fumate zilnic nu contribuie la micșorarea riscului de deces prematur în cazul fumătorilor înrăiți, este concluzia unui studiu realizat de o echipă de cercetători norvegieni.

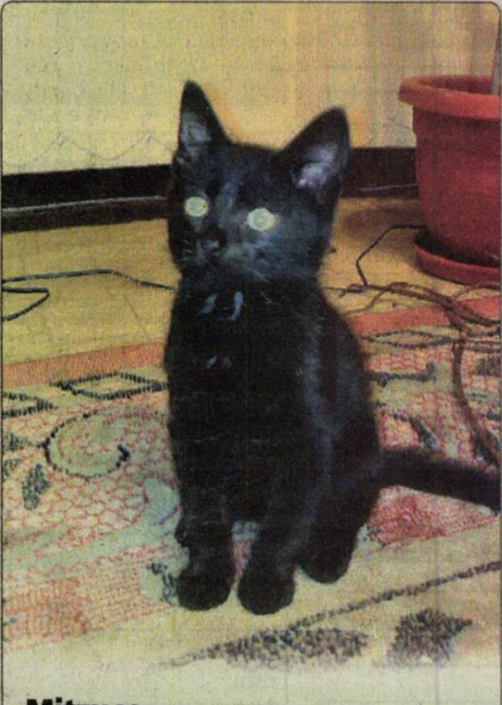

Mitzuco este o pisicuță năzdrăvană, care atunci când dormi sare pe tine ca să te trezească. (Foto: FAN)

Încă o prințesă

Madrid (MF) - **Prințul moștenitor al Spaniei Felipe și soția acestuia, prințesa Letizia, au anunțat că vor deveni părinții unei a doua fetițe care se va naște în mai 2007, a anunțat Casa regală spaniolă. Medicul regal a anunțat acest lucru la două luni după confirmarea sarcinii prințesei Letizia, a indicat o sursă de la Casa regală. Letizia Ortiz și Felipe de Bourbon mai au o fetiță, Leonor, născută pe 31 octombrie 2005. Leonor este a doua în ordinea succesiunii la tron, după tatăl său.**

Remake

Los Angeles (MF) - Actorul american Ben Affleck va regiza un remake după filmul „Play Misty for Me", realizat de actorul Clint Eastwood în 1971. Starul a debutat recent ca regizor cu filmul „Gone, Baby, Gone", ce va fi lansat în 2007. Filmul, în care Eastwood a fost și actor, prezintă povestea unui DJ hărțuit de un ascultător tulburat mental obsedat de melodia „Misty", interpretată de Johnny Mathis. Se pare că filmul va fi produs chiar de marele actor.

Căsuțe realizate manual din turtă dulce s-au pus în vânzare pentru Crăciun în Erfurt, Germania. (Foto: EPA)

Ziar britanic la tribunal

Londra (MF) - **Curtea de Apel din Londra a început să audieze avocații prințului Charles și pe cei ai publicației Mail on Sunday, în litigiul asupra publicării de către acest ziar a unor extrase din jurnalul intim al prințului de Wales care conțineau critici la adresa liderilor de la Beijing. Associated Newspapers, compania care editează Mail on Sunday, a făcut apel la decizia din martie a Înaltei curți din Londra care dăduse câștig de cauză prințului în procesul privind jurnalul său „din Hong Kong".**

Prințul de Wales a dat în judecată săptămânalul pentru că a publicat, în noiembrie 2005, extrase din jurnalul său care conținea păreri în ceea ce privește revenirea Hong Kong-ului la China, în 1997. Prințul îi descria în jurnalul său pe liderii chinezi drept niște „păpuși de ceară oribile".

Zece morți într-un incendiu

■ Zece persoane au murit într-un incendiu la un centru medical din Statele Unite.

Incendiul în miezul nopții (Foto: EPA)

Washington (MF) - Un incendiu produs în cursul nopții de duminică spre luni într-un centru pentru tratamentul persoanelor cu boli mentale din orășelul Anderson (statul american Missouri) s-a soldat cu moartea a zece persoane și rănirea altor 19, au anunțat autoritățile locale.

Incendiul, izbucnit în jurul orei locale 1.00 din motive încă necunoscute, a provocat importante pagube materiale, a comunicat Greg Carrel, șeful pompierilor din orășelul american. În centrul medical se aflau 35 de persoane - pacienți și membri ai personalului. Zece au decedat pe loc, 19 au fost transportați la spital, iar șase au fost mutați într-o altă locație.

Orășelul Anderson se află la limita sud-vestică a statului Missouri (centrul Statelor Unite). În centrul medical devastat de incendiu se aflau în special persoane cu afecțiuni mentale.

Imagini turnate de copii

■ Steven Spielberg va realiza un film pentru promovarea păcii cu imagini turnate de copii.

Los Angeles (MF) - Regizorul american Steven Spielberg va realiza un film pentru promovarea păcii cu ajutorul unor imagini din viața cotidiană filmate de 250 de copii israelieni și palestinieni.

Spielberg a realizat prin filmele sale mai multe tablouri ale unor dezastre umane, precum Holocaustul („Lista lui Schindler", în 1993), al doilea război mondial („Salvați soldatul Ryan", în 1998), sclavagism („Amistad", în 1997). Cu „Munich", Spielberg a prezentat conflictul israelo-palestinian. În prezent, regizorul dorește să realizeze un film pornind de la imagini reale filmate de copii. Regizorul a cumpărat 250 de camere video, 125 pentru copii israelieni și 125 pentru copii palestinieni. După ce vor învăța cum să utilizeze aparatele, copiii vor avea sarcina de a filma condițiile în care trăiesc. Aceste jurnale intime vor fi proiectate apoi „adversarilor". Scopul acestor mărturii este de a sublinia faptul că ambele tabere suferă din cauza acestui conflict.

În timpul unei reuniuni la Los Angeles între Steven Spielberg, Tzipi Livni, ministrul israelian al Afacerilor Externe, și Danny Gillerman, ambasadorul israelian la ONU, regizorul a declarat că și-a pus mari speranțe în acest proiect.

Mădălina are 17 ani și este elevă. S-a născut în zodia Taur, iubește sportul, muzica și călătoriile.

www.aradon.ro (Foto: Ștefan Matyaș)

Prima grefă de față a reușit

■ Medicii francezi afirmă că prima grefă de față din lume este o reușită din punct de vedere estetic.

După operație (Foto: EPA)

Înainte de operație (Foto: FAN)

Lille (MF) - Prima grefă de față din lume, realizată în urmă cu un an franțuzoaicei Isabelle Dinoire, a fost o „reușită" din punct de vedere estetic, sunt de părere medicii francezi care au participat la realizarea operației și care au făcut publică o fotografie recentă a pacientei.

„Echipele de la centrele medicale universitare din Amiens și Lyon au confirmat reușita anatomică și funcțională a acestei prime grefe de față", au estimat ambele spitale într-un comunicat. „Rezultatul estetic, excelent, este dublat de refacerea principalelor funcții (masticare, elocuție)", se arată în același comunicat. Echipele care au realizat transplantul au publicat o fotografie a pacientei realizată în noiembrie 2006, la aproape un an de la operație. Cicatricile s-au estompat în mod spectaculos iar pacienta poate zâmbi. „Progresele constatate, în ceea ce privește sensibilitatea și motricitatea se confirmă de la lună la lună", se adaugă în același comunicat.

Isabelle Dinoire (39 ani), care locuiește în regiunea Valenciennes, nordul Franței, a fost supusă unei operații de transplant parțial de față (nas - buze - maxilar) pe 27 noiembrie 2005, după ce fusese desfigurată de propriul câine.

În aprilie 2006, în China, s-a realizat al doilea transplant parțial de față: Li Guoxing, un țăran în vârstă de 30 de ani care fusese desfigurat de un urs.

Pamela Anderson divorțează de Kid Rock

■ Actrița canadiană a anunțat că divorțează de soțul ei după un mariaj de patru luni.

Los Angeles (MF) - Pamela Anderson, considerată un sex-symbol al anilor '90, a făcut acest anunț pe site-ul său de internet, declarând că mariajul său cu rockerul este „imposibil".

Anderson, fost model Playboy, în vârstă de 39 de ani, și Rock, în vârstă de 35 de ani, au început o relație în primăvara anului 2001 și s-au logodit pe 11 aprilie 2002. Cuplul s-a despărțit în iunie 2003. Actrița și Rock s-au reîntâlnit la Saint-Tropez la începutul lunii iulie anul acesta și și-au anunțat căsătoria la sfârșitul aceleiași luni.

Pamela Anderson a anunțat că dorește să fie mireasă în serie, iar ceremonia de căsătorie s-a desfășurat în patru locuri, la St Tropez, Malibu, Detroit și Nashville.

Actrița a fost căsătorită cu bateristul trupei de rock Mötley Crüe, Tommy Lee, din 1995 până în 1998. Anderson și Lee au împreună doi fii, Dylan, în vârstă de 8 ani, și Brandon, în vârstă de 10 ani.

Rita și Hugh. Actorul Hugh Jackman sărută poza personajului Rita din filmul de animație „Flushed Away", înainte de premiera de la Berlin. (Foto: EPA)

ADEVĂRUL

Cotidian independent Arad

6 422225 000018

24 pagini + Supliment TV | JOI, 30 NOIEMBRIE 2006 | 80 bani (8.000 lei)

Anul XVIII, nr. 4995

E-mail: adevaruldearad@informmedia.ro; publicitate.adevarul@informmedia.ro; micapub.adevarul@informmedia.ro

Azi: 100 oferte de locuri de muncă Pag. 23

32 de zile până la aderare

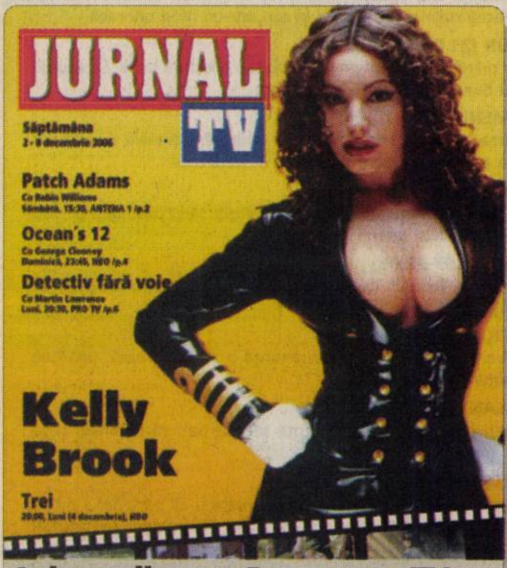

Azi, supliment Programe TV

Dorim tuturor cititorilor şi cititoarelor noastre, care astăzi, la praznicul Sf. Andrei, îşi serbează onomastica, să aibă parte numai de bucurii, sănătate şi fericire! ADEVĂRUL

DNA bagă frica şi în CJA

■ Consilierii judeţeni intră în afacere cu Continental SA, pentru a ridica un hotel.

ADRIANA BARBU
adriana.barbu@informmedia.ro

Arad - Au decis să intre în afacerea anului cu firma care deţine lanţul de hoteluri Continental, deşi le e frică ca nu cumva să păţească cum au păţit colegii lor de la municipiu şi să fie chemaţi să deă cu subsemnatul pentru un proiect pe care l-au votat cu ochii închişi. După lungi discuţii în contradictoriu, mare parte din aleşii judeţeni şi-au asumat riscul de a fi supuşi triului procurorilor şi au acceptat ca CJA să intre în afaceri cu firma Continental Vest SA. Mai exact, să participe la ridicarea unui hotel, de două stele, cu terenul care aparţine instituţiei, situat pe Iuliu Maniu (în imediata vecinătate a Sălii Polivalentă). Dacă ideea de a duce ceva bani la buget prin folosirea terenului le-a surâs tuturor aleşilor judeţului, iar hotelul e văzut ca o a doua Casă de Oaspeţi (pierderea primei îşi face simţit încă efectul), suma la care a fost evaluat terenul n-a fost pe placul multor aleşi. Iar afacerea Fabricii de Zahăr şi-a făcut loc imediat în discuţiile din şedinţă. Primul care a tras un semnal de alarmă a fost Iosif Duka, care a punctat faptul că evaluarea de 110 euro/mp este una extrem de mică, „ţinând cont de locaţie, căci terenul e situat pe artera principală a Aradului". Consilierul a propus să se facă o nouă evaluare a terenului, moment la care CJA ar putea avea o cotă mai mare de participare la capitalul social al noii societăţi, pe care vor să o înfiinţeze împreună cu firma Continental Vest, căci cu siguranţă valoarea terenului (bunul cu care CJA vine în societate) va creşte.

(Continuare în pagina 3)

Accident. Un grav accident de circulaţie a avut loc în cursul zilei de ieri, în municipiu, în urma căruia trei persoane au ajuns în stare critică la spital... / **p. 12**
(Foto: R. Barb)

De mâine, noul cod rutier

Arad (A.O.) - Începând cu data de 1 decembrie intră în vigoare noul cod rutier. Acesta abordează un sistem nou prin care şoferii sunt amendaţi cu puncte de penalizare, cumulare unui număr de 15, atrăgând automat suspendarea permisului de conducere. Unul din aspectele cele mai importante îl constituie exonerarea şoferilor în cazul provocării unui accident de circulaţie produs ca urmare a neatenţiei pietonilor.

Dintre cele mai importante prevederi pe care va trebui să le respecte şoferii începând de mâine amintim câteva: este obligatorie folosirea farurilor şi în timpul zilei în cazul în care ne deplasăm în afara oraşului; avem voie să deţinem detectoare de radar; organizarea şi participarea la curse ilegale de maşini va intra sub incidenţa Codului penal etc.

ARAD ONLINE www.aradon.ro Aici codul rutier

ZIUA NAŢIONALĂ

Se împlinesc, mâine, 88 de ani de la Marea Unire de la 1 Decembrie 1918, săvârşită cu deosebita contribuţie a corifeilor arădeni. De Ziua Naţională a României, în tot judeţul sunt programate manifestări dedicate evenimentului. **p. 5**

Următorul număr al ziarului va apărea sâmbătă, 2 decembrie 2006.

Cheltuieli pentru Apărare

Ţările membre NATO alocă sume destul de substanţiale de la buget pentru cheltuieli privind politica de apărare.

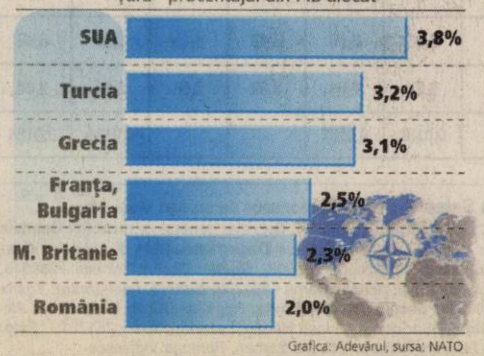

Grafica: Adevărul, sursa: NATO

MODA, la bulevard

Arad (G.K.) - MODA îşi deschide mâine, 1 decembrie, un nou magazin în Arad. Spaţiul, situat pe Bd. Revoluţiei nr. 92 (fosta librărie Caragiale), a fost achiziţionat de societate în urmă cu câteva luni şi reamenajat. La inaugurarea de mâine va fi prezentă fosta gimnastă Gina Gogean, multiplă campioană, care este o mare admiratoare şi promovatoare a produselor MODA. De asemenea, va avea loc o paradă a modei, bineînţeles cu produsele proprii.

CREDIT PUNTE PENTRU INVESTIŢII IMOBILIARE

• în Lei sau Euro
• dobândă indexabilă
• perioadă de graţie

HABITAT EXTRA

Te vezi într-o casă nouă?

Acum poţi avea locuinţa* pe care ţi-o doreşti fără a fi nevoit să o vinzi imediat pe cea în care stai! Aşa nu mai rişti să rămâi fără locuinţă între vânzare şi cumpărare, şi nici să pierzi ocazii bune din cauza lipsei de sincronizare. Garantezi cu locuinţa actuală, obţii un credit punte la care adaugi economiile tale şi cumperi direct ce doreşti.

Sau, dacă nu ai momentan resurse, foloseşti suma obţinută prin creditul punte drept avans pentru un credit imobiliar clasic. Oricum, cu Habitat Extra plăteşti doar dobânda timp de 23 de luni, abia în a 24-a trebuind să rambursezi creditul propriu-zis.

*bun imobil cu destinaţie locativă/comercială

TelVerde: 0800 803 803 www.brd.ro

BRD GROUPE SOCIETE GENERALE
Tot mai simplu

RECLAMĂ

„Adevărul" vă ascultă

■ La telefonul 280.944, între orele 9,00-12,00, redactorul nostru vă stă la dispoziţie.

Arad (C.P.) - Vasile Pop, cu domiciliul pe strada Blanduziei numărul 47 este nemulţumit de faptul că toaletarea pomilor nu se face corect. „Am trecut în dimineaţa aceasta (n.r. ieri dimineaţă) pe strada Mărăşeşti şi acolo se executa toaletarea pomilor. Dar vreau să vă spun că angajaţii G.C.A. care execută această lucrare îşi fac treaba în bătaie de joc. Ei nu toaletează pomii cum ar trebui ci pur şi simplu îi taie." Contactată telefonic, Eliţa Ioja, şef sector spaţii verzi ne-a declarat că, „nu e adevărat acest lucru. Noi facem toaletarea şi recepăm toţi copacii care sunt uscaţi pe acea stradă. Am convenit cu inspectorii din cadrul Primăriei să toaletăm şi să recepăm copacii uscaţi, dar nu s-au tăiat decât arborii care erau uscaţi".

Ion Grozi, din Zăbrani doreşte să afle dacă e adevărat că se vor mări pensiile, care e punctajul şi modul în care se procedează la mărirea acestora. „Pensiile se vor mări de la 1 decembrie, iar valoarea punctului de pensie este de 396,2 lei. La calcularea pensiei se procedează astfel: se înmulţeşte valoarea punctului de pensie cu punctele dânsului obţinute în urma evaluării şi astfel află cât este pensia. Iar dacă pensia este mai mică de 435 de lei, atunci poate beneficia de un ajutor de sărbători în valoare de 30 de lei. Pentru mai multe informaţii poate veni personal la sediul nostru pentru a i se lămuri situaţia", a menţionat Mihaela Vasil, directorul executiv al Casei Judeţene de Pensii Arad.

MEDITAŢIA ZILEI

• „Multe bucătărese excelente se ratează intrând în lumea artelor." (Paul Gauguin)

CALENDAR

Joi, 29 noiembrie

• **Astăzi**, Soarele răsare la ora 07 şi 31 minute şi apune la ora 16 şi 37 de minute. Au trecut 333 de zile din acest an. Au mai rămas 32 zile până în 2007.
• **Praznicul zilei**: Praznicul zilei: Biserica ortodoxă: Sf. Ap. Andrei, cel Întâi chemat, Ocrotitorul României; Biserica greco-catolică: Sf. Apostol Andrei; Biserica catolică: S. Andrei

A SOSIT BARZA

• Gönczi-Andrieş Rianna Nicola

AU PLECAT DINTRE NOI

Păcurar Ştefan (1921), Oreac Livia (1947), Vekaş Iosif (1946), Curuţ Iuliana (1922), Nistor Gheorghe (1925), Molnar Maria (1923), Sima Margareta (1938), Păşcuţiu Vasile (1950), Serafincean Mihai (1938)

PIEŢE, TÂRGURI

• Astăzi este zi de piaţă agroalimentară la Curtici, Sebiş, Bata, Cermei, Zădăreni, Ghioroc, Săvârşin, Secusigiu, Sântana, Târnova, Zăbrani, Zerind. Tot astăzi au loc târguri săptămânale la Curtici, Sebiş, Cermei, Săvârşin, Secusigiu, Zerind. Mâine, vineri, se desfăşoară târguri săptămânale la Ineu, Şepreuş, Şimand.

ÎNTRERUPERI DE CURENT

• Joi, 30 noiembrie: h 9-14: Colonia UTA, vila 6, 7, 8, 9; h 8,30-12: Pădurii Bl. A, B, str. Griviţei, Cpt.Ignat - p.; Penitenciarul, Mobilmet, Automet; h 11,30-15: Războieni, Crasna, Doinei, Bl. A, B, C, D, E, F, G1, G2, G3, O, P, R1, R2, R3, Ivireanu (p); h 9-12: Zambilelor, Anton Pann, Ion Creangă, Faurilor (p); h 11-14: Pajiştei, Câmpineanu, Nouă, Fântânii, Faurilor, Măgurele, Călţunaş (p). În judeţ: h 8-15: Dieci - p.; h 9-15, parţial: Şiclău, Sântana.

TELEFOANE UTILE

• **INFORMAŢII TELEFONICE:** 056-931; **ROBOT:** 958
• **APEL UNIC DE URGENŢĂ** (SALVARE, POLIŢIE; Pompieri): 112
• **PRIMĂRIA MUNICIPIULUI ARAD:** Program de relaţii cu publicul (camera 5) luni-vineri între orele 8-20. Tel. 284.744; tel. centrală 281.850
• **SPITALUL CLINIC JUDEŢEAN:** 220.000; 220.001; 220.002; 220.003
• **ADMINISTRAŢIA FINANŢELOR PUBLICE ARAD:** Asistenţă contribuabili - telefon 280.633, 280.733, int. 198 (persoane fizice) şi 129 (persoane juridice) int. 166 (relaţii publice) între orele 8,00-16,00. Informaţii suplimentare la www.finantearad.ro
• **S.C. EON GAZ ROMÂNIA** - Sucursala Arad - Dispecerat şi intervenţie telefon 218.928; 256.928; 0357/403.388
• **DERANJAMENTE CURENT ELECTRIC:** 235.991
• **VERIFICARE METROLOGICĂ ŞI REPARAŢII CONTOARE APĂ:** 255.274; 0723-343.976
• **INFORMAŢII CFR:** 231.777
PROTECŢIA CONSUMATORULUI: B-dul Revoluţiei, nr. 50. Telefon: 257.049
• **DIRECŢIA DE SĂNĂTATE PUBLICĂ** - serviciul de permanenţă: 254.438
• **GARDA FINANCIARĂ:** B-dul Revoluţiei nr. 79, telefon: 280.971
• **INSPECTORATUL TERITORIAL DE MUNCĂ ARAD:** Str. Episcopiei nr. 11-13, tel.: 211.762, 211.862, 257.251
• **AGENŢIA JUDEŢEANĂ PENTRU OCUPAREA FORŢEI DE MUNCĂ:** Str. Călugăreni nr. 1A, tel.: 281.998, 214.551,
• **DIRECŢIA PUBLICĂ DE PAZĂ:** tel.: 280.557

CONCERTE

• **Filarmonica de Stat Arad** prezintă azi, 30 noiembrie, ora 19, la Sala Palatului Cultural un CONCERT SIMFONIC EXTRAORDINAR DEDICAT ZILEI NAŢIONALE A ROMÂNIEI. Dirijor: Dorin Frandeş. Solist: Horia Maxim. În program: Nicolae Brânzeu - Nocturna pentru orchestră simfonică. Edward Grieg: Concertul în la minor pentru pian şi orchestră op. 16. Igor Stravinski - Suita din baletul Pasărea de foc.

Meteo. Vremea va fi în general instabilă. Cerul va fi mai mult noros. Vântul va sufla moderat. Temp. min.: 1° C. Temp. max.: 10° C.

SĂNĂTATE

• **FARMACII:** Farmacia „REMEDIUM" Arad, B-dul Revoluţiei nr. 52-54. Program luni-vineri: 7,30-20,00; sâmbătă 8,00-14,00. Telefon: 233.195. • Farmacia „OMNIAFARM", Calea Aurel Vlaicu, Bl. Z28, cu program zilnic între orele 8,00-22,00. Telefon: 271.724.
• **SPITALUL CLINIC JUDEŢEAN** are un nou număr de telefon: 220.000; 220.001; 220.002; 220.003.
• **URGENŢE STOMATOLOGICE:** Cabinetul de pe str. Crişan (în spate la Gionelli) are program non-stop. Telefon: 253.794.
• **POLICLINICA DR. TURCIN:** zilnic, orele 8-20. Telefon: 285.510, 250.332. Cabinete: cardiologie, interne, chirurgie, chirurgie plastică, boli infecţioase, ginecologie, ORL, oftalmologie, neuropsihiatrie, ecografie, medicina muncii, fizioterapie, fişe auto/port armă.

CITIRE APOMETRE

• **Joi, 30 noiembrie:** Dosoftei, Lermontov, Liliac, Viorelelor, Maximilian, Gorunului, Oradea, Zărandului, Kogălniceanu, Constanţa Hodoş, Ceahlău, Ceaikovski, Piaţa Sărbească, Blanduziei, Russu Şirianu, Olimpiadei, Cuza Vodă, Ghica Vodă, Ialomiţei, S. Borcea, Reşiţei, Malul Mureşului, Pavel Chinezu, Cozia, Gr. Alexandrescu, Şelimbăr, Tr. Axente, Sinagogei, N. Ştefu, Militarilor, Simion Bărnuţiu, Mătăsari, Şelari, Voluntarilor, Iuliu Maniu fără soţ, Ioan Alexandru, Udrea, Plugarilor, Robăneşti.

HOROSCOP

BERBEC (21.03-20.04)
Se anunţă o zi agitată în care veţi avea mult de lucru, dar nu vă faceţi griji, o veţi scoate la cap într-un mod onorabil.

TAUR (21.04-20.05)
V-ar prinde bine un drum mai lung sau o lectură bună. Se anunţă veşti bune, dar şi bârfe răuvoitoare.

GEMENI (21.05-20.06)
Iubirea, sentimentele, în general latura emoţională a vieţii vor avea astăzi o pondere deosebită în viaţa dvs.

RAC (21.06-22.07)
Nu aveţi prea multă energie, dar reuşiţi să-i convingeţi pe toţi de bunele dvs. intenţii.

LEU (23.07-22.08)
Cineva vă face un cadou la care nu vă aşteptaţi sau reuşiţi să ţineţi secret un împrumut.

FECIOARĂ (23.08-22.09)
Influenţele astrale de astăzi anunţă o zi tumultoasă, plină de aventură şi neprevăzut.

BALANŢĂ (23.09-22.10)
Puteţi face unele angajamente secrete sau vă implicaţi ceva mai mult în viaţa de familie.

SCORPION (23.10-21.11)
Aveţi impresia că nu vă înţelege nimeni şi că partenerul nu vă apreciază eforturile aşa cum s-ar cuveni. Fiţi prudent şi diplomat!

SĂGETĂTOR (22.11-21.12)
S-ar putea să vă certaţi cu partenerul din cauza banilor. Înainte de a-i reproşa ceva, gândiţi-vă dacă nu cumva exageraţi!

CAPRICORN (22.12-19.01)
Acasă, nervozitatea dvs. se revarsă asupra membrilor familiei care nu înţeleg cu ce v-au greşit. Calmaţi-vă!

VĂRSĂTOR (20.01-20.02)
Impulsivitatea nu vă este de nici un ajutor. O durere de cap vă poate enerva când aveţi mai multă nevoie de concentrare.

PEŞTI (21.02-20.03)
Un eveniment din trecut nu vă dă pace, apărându-vă chiar şi în vis. Este cazul să luaţi o decizie în sensul acesta.

COMENZI TAXI

• ALFA PLUS	949; 349.349
• TAXI ALFA	945; 22.88.88; 25.25.26; 0723-200.301; 0745-50.60.70
• TAXI ARAD	940; 0722-755.440; 0740-252.101
• STAR	212.222; 0722-361.011; 0745-645.645
• FAVORIT	280.000; 281.111; 0740-083.333; 0724-409.992
• EUROPA	275.555; 0723-677.555; 0744-828.163
• TAXI AZUR	280.705; 280.100; 0722-149.288; 0740-975.568; 230.530; 230.730; 0740-152.828; 0723-062.366
• TAXI VERBIŢĂ	0726-336.969; 0741-200.300; 944

CINEMATOGRAFE

• **Azi: Dacia** (280.224): Răzbunare şi adrenalină (SUA) orele 11; 13,30; 16; 18,30; 21
Arta (280.526): Oraşul pierdut (SUA) orele 15; 17,30; 20
• **Vineri, 1 decembrie: Dacia:** Fosta mea super-gagică (SUA) orele: 11; 13,30; 16; 18,30; 21
Arta: Năzdrăvanii din Pădure (SUA) 15; 17,30; 20

CURS VALUTAR

Astăzi

Denumirea Valutei	BNR	BCR		BRD		San Paolo IMI BANK		Banca Românească		Banca Romexterra		Alpha Bank		Casa Schimb LUXOR	
		C	V	C	V	C	V	C	V	C	V	C	V	C	V
Euro	3,46	3,43	3,50	3,42	3,51	3,41	3,49	3,44	3,50	3,43	3,50	3,42	3,49	3,45	3,47
Dolar SUA	2,63	2,59	2,67	2,58	2,67	2,58	2,66	2,60	2,65	2,59	2,68	2,59	2,66	2,60	2,64
Forint	0,0134	0,0130	0,0140	0,0127	0,0139	0,0125	0,0140	-	-	0,0131	0,0137	-	-	0,0134	0,0136

ADEVĂRUL
Cotidian independent Arad
B-dul Revoluţiei nr. 81, Arad

Publicaţie auditată de BRAT
Tiraj mediu zilnic vândut: 27 845

Director editor: Mircea Ţîşcă Secretariat - 281802, fax - 280655
Şef departament difuzare: Sorina Ambruş - 281797
Şef departament marketing: Eugenia Pantea - 281797
Marea publicitate - 280904, 280943,
Mica publicitate - 210775
Tiparul executat la: SC Inform Media SRL, Calea Torontalului, DN 6, km 5,7, Timişoara

Redactor şef: Alexandru Seres Responsabil de număr: Vasile Filip
Redactor coordonator: Doru Sinaci - 280854, Secretar general de redacţie: Gabriela Groza - 280854 Sec. red.: Monica Ardelean - 280854 Departamente: *Eveniment:* Cosmin Mihuţa, Lucian Şerban, Margareta Szegő - 280003; *Politic:* Simion Todoca - 280318; *Economic:* Doru Sava, Gerlinde Knap, Adriana Barbu - 281738; *Cultură, Învăţământ:* Vasile Filip, Vasile Sărăndan - 280318; *Social:* Tristan Mihuţa, Romulus Dubăţ, Diana Duţu, Alin Olteanu - 281855; *Sport:* Daniel Scridon, Adrian Hărţău, Leonard Sfâra - 281701; *Foto:* Ştefan Matyaş, - 281701; *Tehnoredactare:* Ghizela Şerban, Ramona Vidulescu

PE SCURT

• **Preţuri.** Aradul e în top, la ilegalităţi. Într-un raport de control făcut public de Guvern se arată faptul că judeţul stă cel mai prost la afişarea preţului, atunci când vine vorba de comercializarea sării iodate. Raportul indică faptul că peste 66% dintre agenţii economici de pe raza judeţului Arad au probleme mari în... afişarea preţului la aceste produse.

COMENTARIUL ZILEI

Gaz pe foc

DORU SAVA
doru.sava@informmedia.ro

Când te uiţi la factura de gaze, te înfiori. Cea de curent te scutură. Dacă ai şi una de încălzire - îngheţi. Cum de au ajuns atât de mari? Cu ceva timp în urmă, preşedintele ne liniştea. Creşterea preţului la utilităţi face bine inflaţiei. Vlăguită de regimul vegetarian al verii s-a ofilit. Scumpirile amânate - tactic - pentru la anu', că nu se face să scumpeşti căldura iarna, ar fi înviorat-o în 2007, stricând bunătate de trend descendent. După un an cu inflaţie mică numai bună de arătat Europei ar fi urmat un an, 2007 cu una vioaie. Aşa că mai bine să fie folosită acum rezerva de inflaţie sub plan. Lumea n-a priceput explicaţia, dar a înghiţit-o. Doar nu o să refuzi să plăteşti facturile doar pentru că nu înţelegi de ce se scumpesc pe rând ba gazul, ba curentul când euro-i tot mai jos. Nedumerirea a ţinut până la şedinţa CSAT, când tot omul a aflat: e de rău cu energia, n-avem strategie. După doi ani de guvernare autorităţile au sărit curentate. Hopa! Cum să o facem, că nu mai controlăm rezervele de petrol şi gaz. Energia-i privatizată: petrolul, gazul, distribuţii de curent etc. Să fie deprivatizată nu-i cu putinţă. Poate doar să aflăm cum a fost „vândută". Din cutia Pandorei a marilor afaceri în domeniul energiei ies acum la grămadă spioni Gazprom, trădători, clientelă politică, sonde, corupţie cât încape, miniştri interesaţi şi „băieţi deştepţi", Rusia, contracte confidenţiale. Pe româneşte: puţină competenţă, multă corupţie. De partea cu corupţia se va ocupa Parchetul. Cu cealaltă-i problema. Am negociat prost darurile primite de sus şi acum suntem gata să dăm vina pe alţii că ne-au cumpărat gazul şi petrolul şi ne jupoaie. Puterea actuală a tăcut mâlc pe când resursele energetice au fost concesionate. În Europa o promisiune devenită contract are putere de lege. Dincolo de vocalize bune doar pentru crearea unei imagini de apărători ai năcăjiţilor, ce se poate face e să câştigăm câteva mici bătălii. Tactice. De exemplu, să cârpim „erorile" contractului Petrom impunând o taxă de solidaritate socială în spiritul european al responsabilităţii sociale al marilor companii pe maxiprofitul ei. Ar mai putea fi eliminate căpuşele prinse temeinic de conductele cu gaz de import. Ori, pur şi simplu, Autoritatea Naţională de Reglementare în domeniul Gazelor ar putea transfera producţia gazelor din sectorul concurenţial în cel reglementat, ca să poată impune - nu recomanda - preţuri producătorilor şi distribuitorilor.

DNA bagă frica şi în CJA

■ Consilierii judeţeni intră în afacere cu Continental SA, pentru a ridica un hotel.

☛ (Urmare din pagina 1)

„Trebuie să fim foarte precauţi. Nu vreau să stau la coadă cu consilierii, în faţa DNA, să justific de ce am votat astfel. Ar trebui să negociem şi alte facilităţi şi să vedem dacă vrem să participăm în afacere cu terenul".

„Nu vreau să stau la coadă cu consilierii la DNA să justific de ce am votat această evaluare"

IOSIF DUKA

Aleşii judeţeni au decis să se facă „patroni" peste viitorul hotel Continental de la Polivalentă (Foto: Margareta Szego)

Iosif Duka a dat doar tonul discuţiilor: alţi consilieri au cerut şi ei reevaluarea terenului, ba chiar vânzarea lui, pentru că o afacere cu hoteluri nu e sigură niciodată.

Preţ mic dar bun

Consilierul Aurelian Oneţ a punctat faptul că pe Calea Timişorii se cere 130 euro/mp, iar terenul CJA e mai bine plasat, deci o reevaluare se impune de la sine. Ba mai mult, a insistat pe faptul că CJA va avea o cotă de participare mult mai mică dacă hotelul care se va ridica la Polivalentă va fi cu 150 de camere, şi o cotă mai mare dacă va fi cu o sută şi a punctat şi el faptul că „nu cred că vrem să ajungem să dăm cu subsemnatul la DNA". Sever Jurcă a fost însă de părere că CJA trebuie să intre în afaceri pentru că firma e una extrem de serioasă. Ba mai mult, că evaluarea terenului la 17 miliarde de lei, făcută de un expert neutru, e suficientă şi că nu vor da cu subsemnatul la DNA pentru votul lor. Totuşi, consilierul a fost de părere că o supraexpertiză ar putea fi efectuată. Adrian Zăhoi, juristul care a negociat din iunie şi până acum cu firma care a acceptat oferta de a se asocia cu CJA pentru a ridica hotelul din Polivalentă, a punctat faptul că o nouă expertiză va fi făcută de cei de la Registrul Comerţului, de către expertul juridicar şi că creşterea capitalului social va putea opera şi pe parcurs.

Consilierii s-au lăsat convinşi de expunerile executivului şi au votat proiectul în forma prezentată iniţial, fără a cere efectuarea unei supraexpertize care să schimbe valoarea terenului, singurul bun cu care CJA vrea să participe la societatea ce va ridica un hotel fie de 2.800.000 euro, fie de 4.200.000 euro. Suprinzător pentru consilierii care de doi ani de zile participă la şedinţe în fiecare lună, la momentul votului acestui proiect, unii dintre aleşi nu au ştiut ce se votează primul: amendamentul (care numea un consilier care să reprezinte CJA în noua societate) sau proiectul, ba chiar au preferat să voteze mai întâi proiectul! În atare condiţii, faptul că proiectul nu a fost aprofundat de aleşi, nu are de ce să ne mai mire.

www.aradon.ro
Aici mai multe foto
http://stiri.aradon.ro

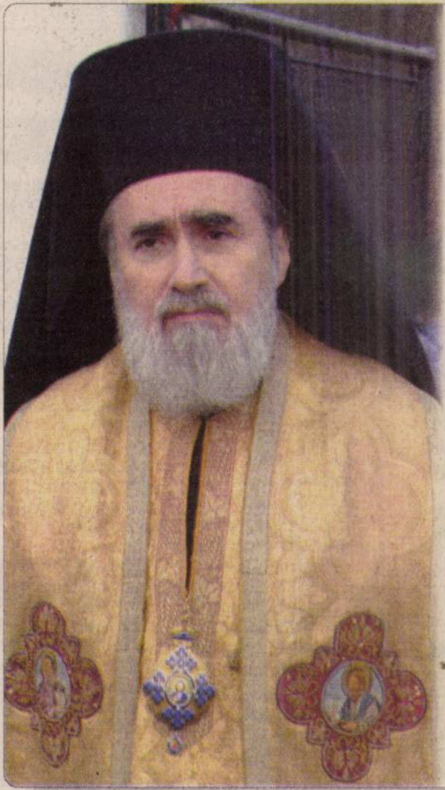

Întru mulţi ani. Ieri, la orele amiezii, P. S. dr. Timotei Seviciu, episcopul Aradului, Ienopolei şi Hunedoarei a fost sărbătorit la împlinirea a 22 de ani de la întronizarea în scaunul străvechii eparhii a Aradului. I-au transmis alese urări: prefectul Gavril Popescu, primarul Gheorghe Falcă, preoţi şi mireni. Îi zicem şi noi Chiriarhului: „Întru mulţi ani, stăpâne!"

Adevărul te răsplăteşte cu un Aveo!

■ Talonul puzzle are toate piesele. Îl aşteptăm!!!

Ieri a apărut, în pagina 3 a ziarului nostru, şi ultima piesă puzzle menită să recompună talonul care vă poate transforma, în 20 decembrie, în fericiţii posesori ai unui Chevrolet Aveo. Începând de astăzi, aşteptăm talonul pe care l-aţi găsit în ziarul nostru de vineri, 17 noiembrie 2006, completat cu datele dvs. personale şi cu toate cele zece piese puzzle lipite pe verso, la adresa: Redacţia ADEVĂRUL Arad, B-dul Revoluţiei nr. 81, cod 310130. Mai multe taloane completate înseamnă mai multe şanse de câştig. Taloanele pot fi aduse şi personal la redacţie. Scrieţi pe plic „Adevărul te răsplăteşte cu un Aveo". Talonul trebuie să ajungă la noi până în 18 decembrie. Îl aşteptăm. Dacă

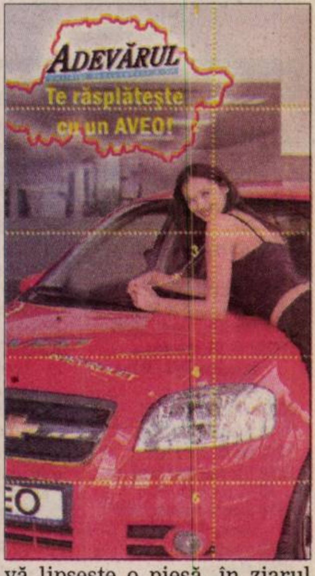

vă lipseşte o piesă, în ziarul nostru din 4 decembrie va apărea un Joker de ajutor, care va putea înlocui orice piesă lipsă. Are valabilitate o singură dată. Câştigaţi o maşină!!!

Comerţ. Pe străzile arădene mai apare din când în când câte un vânzător de pâlnii. Ne întrebăm ce vor face aceştia după integrare. (Foto: M. Szegő)

Bal cu donaţii la teatru

Arad (A.B.) - Bal de Cristal, dar nu la palat, ci la Teatrul „Ioan Slavici". Atmosfera va fi una de înaltă clasă, iar lumea bună a Aradului îşi va căuta fără doar şi poate toalete a căror eleganţă să uluiască. Trei organizaţii de elită din Arad, Club Rotary, Club Lions şi Fundaţia Cocordia, împreună cu Primăria au decis să organizeze, pe 16 decembrie, „Balul de Cristal".

Anunţul a fost făcut ieri de viceprimarul Tiberiu Dekany, unul dintre promotorii balului, care a punctat faptul că scopul acestui eveniment monden este stângerea de bani pentru a sprijini tinerii talentaţi, dar cu posibilităţi materiale reduse, dar şi persoane defavorizate, arădeni mai săraci sau persoanele cu handicap. Evenimentul se vrea unul de clasă şi pentru faptul că banii nu vor fi adunaţi la momentul balului, ci înainte, dar vor fi donaţi atunci, dar şi datorită faptului că persoanele juridice şi fizice care vor să-şi arate mărinimia îşi vor alege pe cont propriu cui vor să întindă o mână de ajutor. În fapt, clubul Lions ştie deja spre cine se vor îndrepta donaţiile sale: spre persoanele cu deficienţe de vedere şi spre Şcoala de nevăzători, în fapt ţinta donaţiilor Lions de câţiva ani.

Tiberiu Dekany (Foto: M. Szego)

Deşi organizatorii nu au făcut încă public întreg programul balului (ce va fi cunoscut doar săptămâna viitoare), pentru moment se ştie că în prima parte a serii va avea loc un spectacol în sala mare a teatrului, iar apoi oaspeţii vor fi invitaţi la un dineu de gală ce va avea loc la etajul doi al instituţiei de cultură.

PE SCURT

- **Videoproiecţie.** Casa de Cultură a Sindicatelor din Arad organizează joi, 30 noiembrie, la ora 18.30, o videoproiecţie cu imagini din expediţia desfăşurată între 1-12 iulie 2006 pe zăpezile veşnice de pe vârful Mont Blanc (4.810m). Imaginile sunt realizate de Pavel Tipei iar intrarea este liberă.

SUDOKU

Reguli:

În fiecare bloc sunt câteva cifre între 1 şi 9, stabilite dinainte. Acestea trebuie completate cu cifrele lipsă, în aşa fel încât fiecare număr să figureze o singură dată. De asemenea, cifrele de la 1 la 9 trebuie să figureze o singură dată atât pe rândurile orizontale cât şi pe coloanele verticale ale celor nouă blocuri luate împreună.

ÎNCEPĂTORI

		3	2		8		7	
9		8	6	5		3		
	6						9	8
1			3		4		5	2
	8			6			3	
5	3		1		2			6
6	9						2	
		7		2	6	8		1
	4		7		1	5		

AVANSAŢI

		2	4				1	
			5	8		6		
6			2		3			
1	7	4					9	
	9			4				7
		3			5	1	4	
	8				4			6
7			6		1		2	
				5		4		

Soluţia jocului din numărul precedent

ÎNCEPĂTORI

3	4	7	5	1	9	6	8	2
6	5	2	8	3	4	1	9	7
1	9	8	7	6	2	5	3	4
5	7	4	1	8	6	9	2	3
8	1	9	3	2	5	7	4	6
2	3	6	9	4	7	8	1	5
9	6	3	4	7	8	2	5	1
4	2	5	6	9	1	3	7	8
7	8	1	2	5	3	4	6	9

AVANSAŢI

9	5	1	7	6	2	3	8	4
4	6	2	1	3	8	9	5	7
7	8	3	9	4	5	2	1	6
8	4	6	2	1	7	5	3	9
5	3	9	4	8	6	1	7	2
2	1	7	3	5	9	4	6	8
3	7	5	8	2	4	6	9	1
6	2	8	5	9	1	7	4	3
1	9	4	6	7	3	8	2	5

Desenează felicitarea de Crăciun a ziarului Adevărul!

Fiecare copil din municipiu sau judeţ poate să ne ajute să avem o felicitare de Crăciun originală, aşa cum le-ar plăcea tuturor colaboratorilor noştri să primească, de sărbători, din partea ziarului Adevărul. Dacă sunteţi copii talentaţi, desenaţi, pe o coală mică de desen, o felicitare de Crăciun după propria voastră inspiraţie.

Desenul va trebui să ajungă la noi până în data de 12 decembrie. Cel mai frumos desen se va transforma într-o felicitare adevărată, pe care, la rândul nostru, o vom trimite, cu ocazia Marii Sărbători a Crăciunului, tuturor colaboratorilor noştri de peste an. Copilul care va desena pentru Adevărul cea mai frumoasă felicitare va primi un frumos cadou de Crăciun. Se vor acorda inclusiv premiile 2 şi 3, care vor consta, de asemenea, în cadouri de la Moş Crăciun pentru copii.

● *Concursul începe ACUM!!! Desenează şi trimite-ne desenul pe adresa Redacţia Ziarului Adevărul, Arad, B-dul Revoluţiei nr. 81. Desenul poate fi adus şi direct la redacţie. Scrie pe plic: "Desenează felicitarea de Crăciun!"*

● *Avem nevoie de numele, prenumele, vârsta, adresa şi numărul de telefon ale fiecărui participant.*

Cuvinte norocoase!

Concursul "Cuvinte norocoase!" continuă. Completaţi toate integramele din perioada 21 noiembrie-6 decembrie a.c. şi trimiteţi-le, împreună cu un (singur) talon de concurs, pe care îl găsiţi alături, pe adresa Redacţiei (B-dul Revoluţiei nr. 81), până în data de 13 decembrie a.c. Plicurile cu cele 13 integrame completate şi talonul de concurs aferent, completat la toate rubricile, pot fi depuse şi direct la sediul Redacţiei. În urma unei extrageri care va avea loc în data de 14 decembrie a.c., cel mai norocos fidel al integramelor va câştiga un obiect de uz casnic. Extragerea va avea loc în prezenţa unei comisii. La acest concurs nu pot participa angajaţii Inform Media şi nici rudele acestora de gradele I şi II.

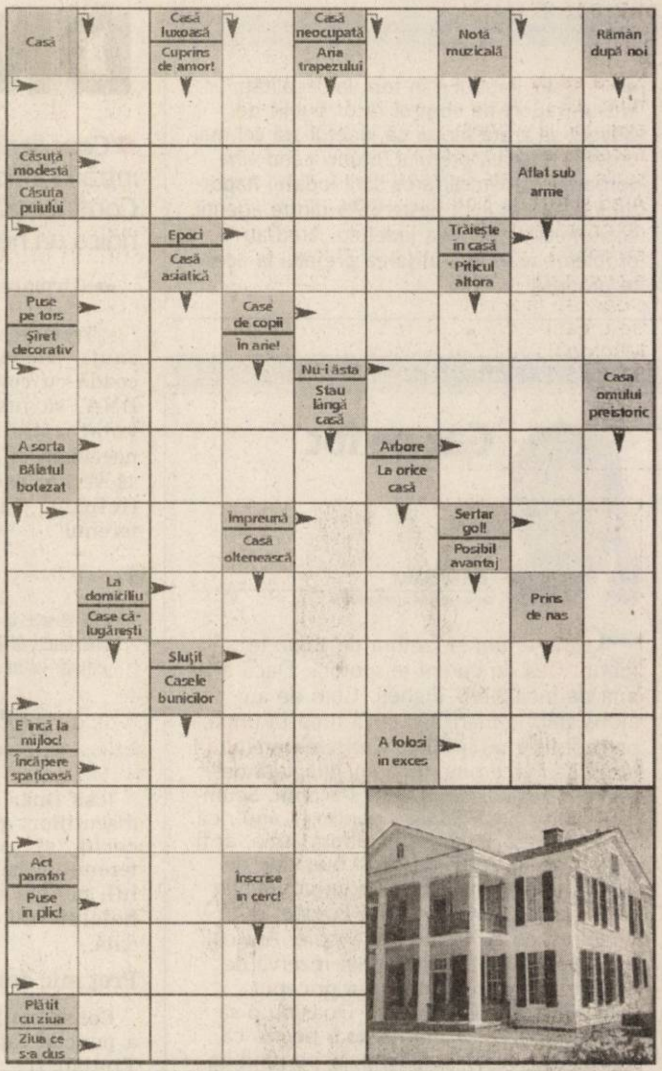

Soluţia integramei din numărul precedent: P– I – BAC – BRUTAR –AJ – EV – LIPII – AS –DUCE – M – CASA –SUB – TUB – TIMOL –RUS – NE – A – CARAS– TM – O – IRANIAN –DG – ELE – IA – RS –ATLAS – MACAR –HULI – SALBA – MEAT

Nume.......................Prenume..............................
Adresa...
Tel.......................Localitatea..............................
Sunteţi abonat la **Adevărul?** DA ☐ NU ☐
ADEVĂRUL

PROGRAME TV - JOI

TVR 1

7:00 **Jurnalul TVR. Sport**
8:00 **Justiţie militară** (s). Cu: David James Elliott, Catherine Bell
8:55 **De la alb-negru... la color**
9:00 **Meseria, brăţară de aur** (r)
9:30 **Asterix şi vikingii** (partea a III-a) (desene animate, Franţa, 2006)
10:25 **TVR 50. Izolaţi în România. TVR - singurul prieten**
10:35 **Reflector** (r)
11:05 **Garantat 100%** (r)
12:00 **Dis-de-seară** (r)
13:00 **Corry şi restul lumii** (ep. 84, comedie, SUA)
13:30 **Desene animate. Club Disney** (SUA)
14:00 **Jurnalul TVR**
15:30 **Akzente**
17:00 **Jurnalul TVR**
17:15 **Poveşti întunecate**
17:50 **De la alb-negru... la color**
18:00 **Dis-de-seară**
18:55 **Eurovision Junior în România**
19:00 **Jurnalul TVR**
20:15 **Telecinemateca: Colina** (dramă, Anglia, 1965). Cu: Sean Connery, Harry Andrews, Ian Bannen, Michael Redgrave. R.: Sidney Lumet
22:25 **Eurovision Junior în România.** Prezentatori: Geanina Corondan, Ioana Ivan
22:45 **Jurnalul TVR. Sport. Meteo.**
23:05 **Prim plan**
23:45 **Top Super Hit.** Magazin muzical. Transmisiune directă
1:10 **Verdict** (dramă, Franţa, 1974). Cu: Sophia Loren, Jean Gabin, Julien Bertheau. R.: André Cayatte
2:55 **Jurnalul TVR** (r) **Sport. Meteo**
3:55 **Lumea citeşte!** (r)
4:45 **Poveşti întunecate** (r)
5:15 **Oglinda retrovizoare** (r)
5:45 **Viaţa satului** (r)

PRO TV

7:00 **Ştirile ProTv. Ce se întâmplă doctore? Te uiţi şi câştigi**
9:10 **Omul care aduce cartea**
9:15 **Tânăr şi neliniştit** (film serial, reluare)
10:15 **Om sărac, om bogat** (film serial, reluare)
11:15 **Renegatul** (s, r)
12:15 **Familia Bundy** (s)
13:00 **Ştirile ProTv. Te uiţi şi câştigi**
13:45 **Walker, poliţist texan** (serial acţiune, SUA, 1993)
16:00 **Tânăr şi neliniştit** (s). Cu: Eric Braeden, Joshua Morrow, Laureen Bell, Doug Davidson, Peter Bergman, Heather Tom, Melody Thomas Scott
17:00 **Ştirile ProTv. Vremea: Te uiţi şi câştigi**
17:45 **Om sărac, om bogat** (s) **Te uiţi şi câştigi**
18:55 **Ştirile sportive**
19:00 **Ştirile ProTv. Sport. Vremea**
20:30 **Dispariţia** (thriller, SUA, 2002). Cu: Harry Hamlin, Susan Dey, Jeremy Lelliott. R.: Walter Klenhard
22:15 **La Bloc** (s)
23:00 **Ştirile ProTv. Sport.**
23:45 **CSI: Miami** (s). Cu: David Caruso, Emily Procter, Rory Cochrane, Adam Rodriquez, Khandi Alexander, Kim Delaney, Jonathan Togo, Sofia Milos
0:45 **Familia Bundy** (r)
1:15 **La Bloc** (r)
1:40 **Omul care aduce cartea** (r)
1:45 **Ştirile ProTv**
2:45 **CSI: Miami** (r)
3:30 **Stilul Oana Cuzino** (r)
4:00 **Te vezi la Ştirile ProTv** (r)
4:30 **Walker, poliţist texan** (s, r)
6:00 **Om sărac, om bogat** (s)

ANTENA 1

6:00 **În gura presei** cu Mircea Badea. Revista presei
7:00 **Matinal: Dimineaţa devreme** cu Cristina Cioran şi Dan Capatos
9:00 **În gura presei** (r)
10:00 **Concurs interactiv**
11:00 **Vivere** (s)
12:00 **Vocea inimii** (s)
13:00 **Observator** cu Simona Gherghe
13:45 **Ziua judecăţii** (r) (divertisment)
16:00 **Observator**
16:45 **9595, te învaţă ce să faci**
18:00 **Vocea inimii** (serial, dramă, România, 2006). Cu: Ioan Isaiu, Toma Dănilă, Olga Delia Mateescu, Cezara Dafinescu, Alexandru Repan, Ion Dichiseanu, Marius Bodochi, Maria Dinulescu, Andreea Măcelaru Şofron
19:00 **Observator** cu Alessandra Stoicescu şi Lucian Mândruţă. **Sport. Meteo**
20:30 **Kull, cuceritorul** (aventuri, SUA, 1997). Cu: Kevin Sorbo, Tia Carerre, Thomas Ian Griffith. R.: John Nicolella Barbarul războinic Kull îl ucide pe Regele Valusiei în mijlocul unei crâncene bătălii şi devine succesorul acestuia la tron.
23:00 **Observator** cu Andreea Berecleanu şi Andrei Zaharescu. **Sport**
23:50 **Extragerea Joker şi Super Loto 5/40**
24:00 **Alias** (s)
1:00 **Întâmplări hazlii** (s)
2:00 **Concurs interactiv**
3:00 **Observator** (reluare)
4:45 **Vivere** (r)
5:15 **Anastasia** (s). În distribuţie: Elena Korikova, Petr Krasilov, Daniel Strakhov

HBO

6:00 **Homari de Brooklyn** (dramă, SUA, 2005). Cu: Danny Aiello, Jane Curtin, Marisa Ryan
7:40 **Pe platourile de filmare**
8:15 **Totul pentru bani** (comedie, Franţa, 2004). Cu: Bruno Putzulu, Laurent Lucas
9:50 **Soţul perfect: Povestea lui Laci Peterson** (dramă, SUA, 2004). Cu: Sarah Brown
11:15 **Fraierul** (comedie, SUA, 2000). Cu: Jason Biggs, Greg Kinnear
12:50 **Catwoman** (aventuri, SUA, 2004). Cu: Halle Berry, Sharon Stone
14:35 **Mai e mult până ajungem?** (comedie, SUA, 2005). Cu: Ice Cube, Nia Long
16:10 **În căutarea Tărâmului de Nicăieri** (aventuri, Marea Britanie, 2004). Cu: Johnny Depp
17:50 **Arsene Lupin** (aventuri, Franţa, 2004). Cu: Romain Duris, Eva Green, Kristin Scott Thomas
20:00 **Casa blestemată** (horror, SUA, 2003). Cu: William Baldwin, J. O'Keefe, Brenda James
21:40 **Batman – Începuturi** (aventuri, SUA, 2005). Cu: Christian Bale, Michael Caine, Liam Neeson, Morgan Freeman, Gary Oldman
24:00 **Război în deşert - Misiune îndeplinită** (Ep. 07, acţiune, SUA, 2005). Cu: Josh Henderson, Eric Palladino
0:45 **Huff – Tensiuni** (Ep. 20, dramă, SUA, 2005)
1:45 **Trandafirul roşu** (dramă, Marea Britanie, 2004). Cu: Lucy Russell, James Watson, Rebecca R. Palmer
3:30 **Agenţi secreţi** (thriller, Franţa, 2004). Cu: Vincent Cassel
5:20 **Cinema, cinema, cinema**

TVR 2

7:00 ABC... de ce? (reluare) **7:30** Clubul zânelor (ep. 28, serial Italia) **8:00** Lecţia de... istorie. Civilizaţii antice (film documentar, reluare) **8:30** Răpit de piraţi (film serial, reluare) **9:00** Doctor Who (film serial, reluare) **10:00** Tonomatul DP2 **11:30** Caracatiţa (film serial) **12:25** Cum să nu ne îmbrăcăm (reluare) **13:00** Bugetul meu (reluare) **14:00** ABC... de ce? **14:30** Răpit de piraţi (film serial) **15:00** Împreună în Europa! **16:00** Jurnalul TVR (reluare) **16:30** Tribuna partidelor parlamentare **17:00** Doctor Who (film serial, ep. 23, Marea Britanie, 2005) **18:00** Lecţia de... sănătate (film documentar) **18:35** Caracatiţa (film serial) **19:25** Câţiva paşi spre un management mai bun (film documentar) **20:00** Montgomery, soldatul englez (film documentar) **21:00** Ora de ştiri **22:10** Klute (thriller, SUA, 1971)

AXN

7:00 Stăpânul fiarelor (s) **7:45** Poliţia portuară (s) **8:35** Survivor: Vanuatu (Reality Show, SUA) **9:25** Districtul (s) **11:10** Stăpânul fiarelor (s) **11:55** Survivor: Vanuatu (Reality Show, SUA) **12:45** Poliţia portuară (s) **13:35** Districtul (s) **14:25** The Amazing Race (Reality Show, SUA, 2005) **15:20** Agenţia (s) **16:05** Stăpânul fiarelor (s) **16:55** Poliţia portuară (film serial) **17:45** Survivor: Vanuatu (Reality Show, SUA) **18:35** Districtul (film serial) **19:25** The Amazing Race **20:15** Agenţia (film serial) **21:05** ReGenesis (dramă, SUA, 2006) **22:00** Îngerul păzitor (dramă, SUA, 2003) **22:50** Minţi criminale **23:35** Agenţia (film serial) **0:25** ReGenesis (dramă, SUA, 2006) **1:20** Îngerul păzitor (dramă, SUA, 2003) **2:10** Minţi criminale (poliţist, SUA, 2006)

PRIMA TV

7:00 Cele mai uimitoare filme din lume (r) **7:30** Dragoste şi putere (r) **8:00** Sport cu Florentina **8:05** Teleshopping **8:35** Goana după căpătuială (partea I) (film, r) **11:00** Tele RON **13:00** Play **14:30** Dragoste şi putere (s) **15:00** Goana după căpătuială (partea a II-a) (western, SUA, 1969) **17:30** Trăsniţi în N.A.T.O. (r) **18:00** Focus **19:00** Camera de râs **19:45** Super Nanny. Cu Irina Petrea **21:15** Pro Sport Show **21:45** Cupa UEFA **23:45** Pro Sport Show – ediţie specială **24:00** Poliţia în acţiune (r) **0:45** Focus (r) **2:00** Sunset Beach (film serial)

PRO CINEMA

10:10 Telefonul de la miezul nopţii (r) **11:45** Calea misterelor (r) **12:45** Bună dimineaţa Miami! (r) **13:45** Merrie Melodies Show (s) **14:15** Liga juniorilor (s) **14:45** Cinema (r) **15:00** Joan din Arcadia (r) **16:15** Cinema (r) **16:30** Ghici ce-mi place la tine (r) **17:00** Babylon 5: Legenda cavalerilor (dramă/SF) **19:00** Terapie intensivă (s) **20:00** Cinema **20:20** Dispăruţi fără urmă (s) **21:30** Ghici ce-mi place la tine (s) **22:00** Piranha (SF, SUA, 1995) **24:00** Sub Pământ SRL (s)

NAŢIONAL

8:00 Ştiri N24 **8:30** Ştiri utilitare N24 **8:45** Revista presei **9:00** Dimineaţa cu Răzvan şi Dani **11:00** Teleshopping **11:30** Ce bine e acasă! (s) **12:00** Quizzit **13:00** Ţara lu' Papură Vouă (divertisment 2004) **13:20** Look who is winning **14:30** Miezul problemei (r) **16:00** Naţionala de bere **17:00** Bărbatul din vis (s) **18:00** Baronii (r) **18:30** Ştiri Naţional TV **20:00** Soţul perfect (comedie romantică, SUA, 1993). Cu: Matt Dillon, Anabella Sciorra, Mary-Louise Parker, W. Hurt **22:00** Baronii **22:30** Miezul problemei **24:00** Ştiri Naţional TV **0:30** Anatomia crimei

ACASĂ

6:00 Rebelde (r) **7:00** Suflete rănite (r) **8:00** Amy, fetiţa cu ghiozdanul albastru (s) **9:00** De 3x femeie (r) **10:00** Ciocolată cu piper (s) **11:00** Bărbatul visurilor mele (r) **12:00** Pariul iubirii (s) **13:00** Jurământul (s) **14:00** Iubire ca în filme (r) **15:15** Reţeta de acasă **15:30** Suflete rănite (s) **16:30** De 3x femeie **17:30** Poveştiri adevărate **18:30** Rebelde (s) **19:30** SOS, viaţa mea! (s, Argentina, 2006) **20:30** Iubire ca în filme (s) **22:45** Tărâmul pasiunii (s) **23:45** Bărbatul visurilor mele (s) **0:45** Poveştiri adevărate (r) **1:45** Iubire ca în filme (s, r) **3:45** De 3x femeie (r)

M1

10:05 Plaza **11:00** Mozaicul zilei **12:05** Bebe TV **12:35** Ceva Hungary **13:00** Ştiri **13:30** Avocatul televiziunii **14:10** Slovenski Utrinki **14:35** Împreună **15:05** Ideal **15:10** Fetele Gilmore (s) **16:00** Puii animalelor **17:05** Heartbreak High **17:50** Ideal **18:00** Ştiri **18:20** Încântare (It.) **19:15** Bază legală **19:20** Vecinii **20:00** Ştiri **20:45** TV Taxi **21:05** Revoluţia exilată **22:05** Frank Riva (It.) **23:00** Joi seara **23:35** Panorama **24:00** Casa culturii **0:25** Ştiri, sport

HALLMARK

8:00 Dinotopia 5: Visul (SF, SUA, 2002) **10:00** Doc Martin (film serial) **11:00** Ed (film serial) **12:00** Sensul vieţii (dramă, SUA, 2003) **14:00** Ed (serial, r) **15:00** Brigada de poliţie (s) **16:00** Doc Martin (s, r) **17:00** Dinotopia 5: Visul (SF, SUA, 2002) **19:00** Brigada de poliţie (s, r) **20:00** Adevărata dragoste (dramă romantică, SUA, 1982). Cu: Gil Gerard, Victoria Principal, Ed Begley Jr. **22:00** Lege şi ordine: Intenţii criminale (serial) **23:00** Răpirea lui Sinatra (dramă, SUA, 2003). Cu: David Arquette, William H. Macy, Ryan Browning, Sam McMurray. R.: Ron Underwood

INFO TV

9,00 Info 2 - rel.; 9,45 Subiectul zilei; 10,00 Blanche 11,00 Preciosa - s.; 12,00 Eliberarea de trecut - rel.; 13,00 Audienţa în direct - rel.; 14,00 Arde politica - rel.; 15,30 Emis. în lb. sârbă - rel.; 16,00 La pescuit şi vânătoare - rel.; 16,30 Videoclipuri; 17,00 Joia populară; 17,45 Playabout; 18,00 Info 1; 18,45 Subiectul zilei; 19,00 Emis. în lb. maghiară; 20,00 Întrebări; 21,00 La N de paralela 60; 22,00 Info 2; 22,45 Subiectul zilei; 23,00 Avangarda crepusculară; 23,30 Prinţul din Bel Air - f. (12); 1,00 Infotext

TV 2

7:00 Universul filmului (r) **7:25** Ştiri **7:55** Mokka **10:00** Bucătăria lui Stahl **10:10** Sodă **12:25** Haideţi băieţi! **13:05** Joc telefonic **14:25** Film artistic: Bine aţi venit în Buzzsaw (SUA) **15:55** Prietenii tăi (SUA) **16:55** Lisa e doar una **17:25** Vânătorii comorilor pierdute (SUA) **18:25** Everwood (SUA) **19:30** Ştiri **20:05** Activ **20:35** La bine şi la rău (SUA) **21:15** Să ne tocmim **22:15** Antiglonţ (acţ. com., SUA, 1996) **24:00** Medium (SUA) **1:00** Cazul **1:30** Struţ

DISCOVERY

5:00 Superstructuri **6:00** Motociclete americane **7:00** Top Ten **8:00** Pompierii americani **9:00** Natura în stare brută **10:00** Superstructuri **11:00** Confruntări şi fiare vechi **12:00** Top Ten **13:00** Pompierii americani **14:00** Natura în stare brută **15:00** Brainiac **16:00** Curse **17:00** Automobile americane recondiţionate **18:00** Motociclete americane **19:00** Vânătorii de mituri **20:00** Top Ten **21:00** Ultimele 24 de ore **22:00** Criminaliştii **23:00** În viteza a cincea **24:00** Radiografia unui dezastru **1:00** Maşini extreme **2:00** Curse

PE SCURT

● **„Lira arădeană”.** De mâine, începe a XIX-a ediţie a festivalului cultural-artistic intitulat „Lira arădeană”. Evenimentul, ce va avea loc la Moneasa, va ţine până în 3 decembrie, fiind dedicat muntelui. Concursurile organizate de asociaţiile Condor Club Arad şi Steaua Nordului Arad cuprind probe de orientare sportivă, foto color şi alb-negru, caricatură, grafică şi proba culturală. Confirmarea participării şi rezervarea locurilor de cazare se face la telefon 0745.584.819. Dintre organizatori fac parte Consiliul Local Municipal Arad, S.C. General ComInvest S.R.L., S.C. Gastrotur Hotel Parc Moneasa S.R.L.

De Ziua Naţională

Masă rotundă. La casa Universitarilor şi Studenţilor (b-dul Revoluţiei, nr. 92, et.I) va avea loc astăzi, de la orele 16, masa rotundă cu tema „Aradul, Marea Unire de la 1 Decembrie 1918 şi problema minorităţilor naţionale, atunci şi acum”.

Te Deum. Mâine dimineaţă, de la ora 9, se va oficia un Te Deum la statuia lui Vasile Goldiş din Piaţa Revoluţiei.

Depuneri de coroane. În 1 decembrie, ora 10, vor continua manifestările în municipiul Arad prin depuneri de coroane la mormintele corifeilor Marii Uniri: Vasile Goldiş, Ştefan Cicio-Pop şi Ioan Suciu. Se vor depune coroane de flori şi în Parcul Eminescu, la Crucea Martirilor.

Spectacol folcloric. Mâine după-amiază, începând cu ora 17, în Piaţa Avram Iancu, va avea loc un spectacol folcloric cu participarea formaţiilor din municipiu şi judeţ. Cap de afiş va fi cunoscutul interpret de muzică populară Nicolae Furdui Iancu.

Concert. În seara de 1 Decembrie, de la ora 19, Piaţa Revoluţiei va fi scena unui mare concert cu formaţiile: „Rebel”, „Activ”, „Bere Gratis” şi „Iris”.

Foc de artificii. După încheierea concertelor, în ambele pieţe vor avea loc, simultan, focuri de artificii.

Manifestări. Ziua Naţională a României va fi marcată aşa cum se cuvine în şcoli, în oraşele şi comunele din judeţ. Aici vor avea loc simpozioane, depuneri de coroane, slujbe religioase, spectacole.

Asalt cu autobuze

■ Un număr de 13 autobuze germane au ajuns la Arad, iar alte 15 sunt în drum spre Nădlac.

ADRIANA BARBU
adriana.barbu@informmedia.ro

Parcul auto al CTP a crescut în greutate cu încă 13 autobuze (Foto: Margareta Szego)

Arad. (A.B.) Primarul Gheorghe Falcă a scos presa, din nou, prin Arad. De această dată să vadă două investiţii recente şi să afle cam cum stă treaba pe Voinicilor. Punctul forte l-a reprezentat vizita la Compania de Transport Public, în curtea căreia erau aliniate 13 autobuze sosite recent din Germania. „E vorba de autobuze cu ani de fabricaţie 1993-1998, adică extrem de noi în comparaţie cu vehiculele din parcul nostru auto, pe care am plătit între 19 şi 20 de mii de euro. Au sosit acum primele 13, din lotul de 28, care vor intra în parcul auto. Celelate autobuze sunt deja în drum spre Arad”. Edilul local Gheorghe Falcă a făcut un tur al autobuzelor şi a ţinut să precizeze că, luând în calcul lotul care va sosi în aceste zile în Arad, numărul autobuzelor aduse în mandatul său din Germania ajunge la 49. Vehiculele de acum vor intra atât în oraş, cât şi pe rute interjudeţene.

On-line la Sânicolau

Gheorghe Falcă a participat şi la inaugurarea sistemului de infromatizare al Oficiului Poştal nr. 6 din Sânicolaul Mic. Investiţia va permite, de acum, locuitorilor din Sânicolaul Mic să-şi plătească în cartier toate taxele şi impozitele locale, dar şi să trimită on-line mandate poştale, să facă tranzacţii western-union, să trimită mandate internaţionale etc. În fapt, cu investiţia din Sânicolaul Mic, Regionala de Poştă a finalizat în judeţul nostru proiectul de informatizare a tuturor serviciilor poştale din mediul urban, un proiect în care Aradul a reuşit să ia faţa Timişoarei şi celor din Oradea.

Primul tramvai pe Voinicilor

Tot ieri şi tot în prezenţa primarului Gheorghe Falcă, primul tramvai a intrat pe liniile proaspăt montate de pe Voinicilor. A fost vorba de o probă pentru a se vedea ce intervenţii mai trebuie făcute. „Mâine (astăzi-n.r.) facem recepţia tehnică. Firma mai are de executat doar lucrări la trotuare şi spaţii verzi şi mici retuşuri”. Edilul local ne-a destăinuit şi faptul că, din 15 decembrie, TIR-urile vor intra pe Voinicilor, deşi data inaugurării nu a fost încă stabilită.

www.aradon.ro
Aici mai multe fotografii
http://stiri.aradon.ro

„ADEVĂRUL” ÎNTREABĂ: „Ce semnificaţie are pentru dumneavoastră ziua de 1 Decembrie?”

Este Ziua Naţională a românilor. Pentru unii este bucurie deoarece nu lucrează, eu nu ştiu încă dacă nu voi lucra, pentru că nu ne-au comunicat nimic până acum. Cu timpul această zi va însemna ceva şi sentimental, dar acum nu este nimic.
ZINA CHEVEREŞAN (45 ANI), CONTABILĂ

Această zi este Ziua Naţională a românilor de pretutindeni şi o sărbătorim de la revoluţie. Semnificaţia ei este că la 1 decembrie 1918 a avut loc unirea Transilvaniei cu România şi au format România Mare. O vom sărbători ca şi până acum.
ELENA BUHAV (50 ANI), CONTABILĂ

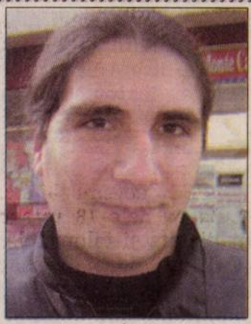

Pentru mine este Ziua Naţională. De fapt, pentru cei care sunt patrioţi. O vom sărbători, cel mai probabil, cu prietenii, acasă, la un grătar. Sau dacă nu, vom merge la vreo manifestare din centrul oraşului. Şi mă bucur că nu lucrez.
ROLAND BEZRODNAI (25 ANI), STUDENT

Pentru mine înseamnă unirea celor trei principate române. Şi mă bucur că nu trebuie să mă duc la serviciu. Ca valoare sentimentală, nu are vreo importanţă foarte mare, dar cred că pentru toţi românii înseamnă integritate naţională.
LUCIAN D. (23 ANI), INSPECTOR

Este Ziua Naţională a României şi a tuturor românilor. O vom sărbători liniştiţi, acasă, în familie, uitându-ne la televizor. Nu cred că vom participa la manifestările din oraş, deoarece noi suntem pensionari şi nu facem atâta mişcare.
GHEORGHE MOGA (68 ANI), PENSIONAR

Aventuri pe câmp

Nădlac (M.S.) - Operatorul de pe autospeciala cu termoviziune de la P.T.F. Nădlac a observat două persoane care se îndreptau pe jos, peste câmp, spre linia de frontieră. Românii au fost reţinuţi la 10 metri faţă de linia de frontieră. Ciprian M. (21 ani) din Arad şi Marcello S. (22 ani), cetăţean român cu domiciliul în Italia, au declarat că s-au deplasat cu trenul până în Nădlac. Şi-au continuat călătoria pe jos, peste câmp.

Poliţia în acţiune

Arad (C.T.) - Serviciul de Poliţie Rutieră împreună cu Registrul Auto Român, Administraţia Naţională a Drumurilor şi Autoritatea Rutieră Română au încheiat, în week-end-ul ce tocmai a trecut, o acţiune pe linia verificării în trafic a autoturismelor care transportă persoane şi marfă, precum şi a conducătorilor auto. Bilanţul acestei acţiuni este următorul: au participat aproximativ 50 de efective, împărţiţi în cele trei zile; s-au folosit patru echipamente video; au fost depistate 623 de sancţiuni ale normelor rutiere (309 pentru viteză excesivă, 189 pentru nepurtarea centurii de siguranţă, 32 pentru efectuarea de depăşiri neregulamentare şi 93 de alte abateri) şi au fost aplicate sancţiuni în valoare de 20.905 lei. De asemenea, în cadrul acestei acţiuni, agenţii de poliţie rutieră au reţinut trei permise auto (două pentru viteză şi unul pentru conducerea sub influenţa alcoolului), au retras şase certificate de înmatriculare şi au constatat două infracţiuni.

Şoferii au picat în plasa agenţilor de poliţie (Foto: C. Timpa)

Anunţul tău în Publi Tim ediţie de Arad: Atât de simplu!

SMS GRATUIT
la nr.:
0730 700 700
Detalii în pag 32-33

On-line prin
www.publitim.tion.ro

Talonul gratuit
din pagina 3

Publi Tim
Ultima zi de depunere a talonului şi trimitere a SMS-urilor este marţi, până la ora 16.
RECLAMĂ

SCRISORI DE LA CITITORI

Stimate necunoscut

„În ziua de luni, 20 noiembrie a.c., ora 15,40, în trenul rapid 374 Bucureşti-Praga, într-o conjunctură favorabilă ţie, abil cum eşti, ţi-ai însuşit un telefon mobil Siemens A70 şi o sumă de bani. De geantă te-ai scăpat repede aruncând-o pe geam, ea poposind în grădina unui om cinstit care mi-a adus-o a doua zi. (Probabil ţi-ai dat seama că în gara Curtici Poliţia de frontieră era pusă în temă).

Nu te mustră conştiinţa pentru ce ai făcut? Dacă da, atunci pune telefonul şi banii într-o pungă de nylon închisă şi depune-o la redacţia ziarului Adevărul sub denumirea «Orange Cod 374». Gândeşte-te că aceste lucruri pentru care n-ai muncit îţi vor atârna greu în buzunar sau geantă şi, vorbind la telefon, vei auzi o voce care mereu îţi spune «nu e al tău». Gândeşte, Gândeşte, poate-poate vei gândi pozitiv.

Ochiul lui Dumnezeu vede şi nu iartă!

Semnează: Păgubaşul”

PE SCURT

- **Propunere.** Organizaţia judeţeană PSD Arad a făcut mai multe propuneri de modificare a statutului. Dacă se va aproba la Congres, în statut va exista prevederea că liderii partidului, inclusiv cei din conducerea centrală, vor fi obligaţi să răspundă în scris, în termen de 30 de zile, întrebărilor şi sesizărilor membrilor de partid, în caz contrar fiind pasibili de sancţionare.

Marea Unire. Corifeii Marii Uniri, îşi vor găsi liniştea abia atunci când administraţia se va învrednici să rezolve definitiv problema monumentului. (Foto: Arhivă Adevărul)

Împotriva demolărilor

■ Cetăţenii ameninţaţi cu demolarea caselor au participat la o... conferinţă de presă în aer liber

Arad (S.T.) - Organizaţia Municipală PSD Arad a organizat o conferinţă de presă împreună cu mai mulţi locatari ai clădirilor de pe malul Mureşului, zona Micălaca, afectaţi de începerea demolării construcţiilor. Preşedintele Dorel Căprar, vicepreşedintele Marian Melinte şi secretarul Teodora Hotăran au insistat asupra faptului că demolarea este ilegală, întrucât nu s-a aşteptat pronunţarea justiţiei. „Atâta vreme cât noul PUD nu este gata, iar conform celui vechi terenul este al Apelor Române, Primăria acţionează total ilegal", a declarat Melinte, iar Dorel Căprar a subliniat că „indiferent ce va hotărî legea, este vorba despre o problemă socială care afectează peste 300 de suflete, dintre care în jur de 60 de copii. Este inadmisibil ca aceşti oameni să fie aruncaţi în stradă, să fie lăsaţi să moară de frig sau să devină infractori".

Sprijin politic pentru „demolaţi" (Foto: Ş.T.)

Susţinere totală pentru Mona

Arad (S.T.) - Iniţiatorul Platformei Liberale la nivelul Judeţului Arad, Sever Jurcă, este de părere că Mona Muscă trebuie să fie alături de „platformişti", indiferent dacă justiţia va confirma sau va infirma decizia CNSAS privind colaborarea cu fosta Securitate. „Pe baza probelor existente la dosar, este imposibil ca justiţia să decidă că Mona Muscă a făcut poliţie politică. Dacă, prin absurd, se va întâmpla aceasta, părerea mea este că Mona Muscă a făcut mult mai mult bine românilor după revoluţie decât ar fi putut să facă rău înainte, semnând un angajament. Faptul că a rămas în continuare foarte sus în sondaje, demonstrează că românii simpli gândesc la fel.

Doar actuala conducere a PNL a profitat de conjunctură pentru a se debarasa de o persoană incomodă, lucru dovedit de faptul că Titu Gheorgheof, care este în aceeaşi situaţie, nu a păţit nimic, considerându-se că prin angajamentul semnat nu a făcut rău nimănui", a declarat Sever Jurcă, primul care i-a cerut public Monei Muscă să se alăture Platformei fără a mai aştepta verdictul justiţiei.

Sever Jurcă nu vede nici o muscă pe capul Monei (Foto: Ştefan Matyaş)

Scepticism

Arad (S.T.) - Senatorul Dan Ungureanu este sceptic în privinţa nivelului de trai al românilor în 2007. „Scumpirea energiei electrice se va regăsi în toate produsele şi serviciile pe care le accesează cetăţenii, de aceea creşterea costului vieţii este nejustificat de mare.

Nici bugetul proiectat pe 2007 nu va aduce creşterea corespunzătoare a veniturilor, în aşa fel încât nivelul de trai să crească în mod real".

Socialiştii arădeni, la Conferinţa Internaţională de la Praga

Praga (S.T.) - Conferinţa Internaţională de la Praga (Cehia), dedicată contracarării anticomunismului, a reunit partide comuniste şi socialiste din 24 de ţări. România a fost reprezentată de către Anamaria Moroşan, prim-vicepreşedinte al Partidului Alianţa Socialistă Arad, care a luat cuvântul în plenul lucrărilor.

„În condiţiile în care dreapta îşi impune restricţiile asupra drepturilor umane printr-o campanie isterică împotriva comunismului, forţele de stânga din întreaga lume trebuie să reacţioneze, însă într-o manieră defensivă, prin proiecte şi soluţii, nu printr-o politică polemică", a declarat Anamaria Moroşan.

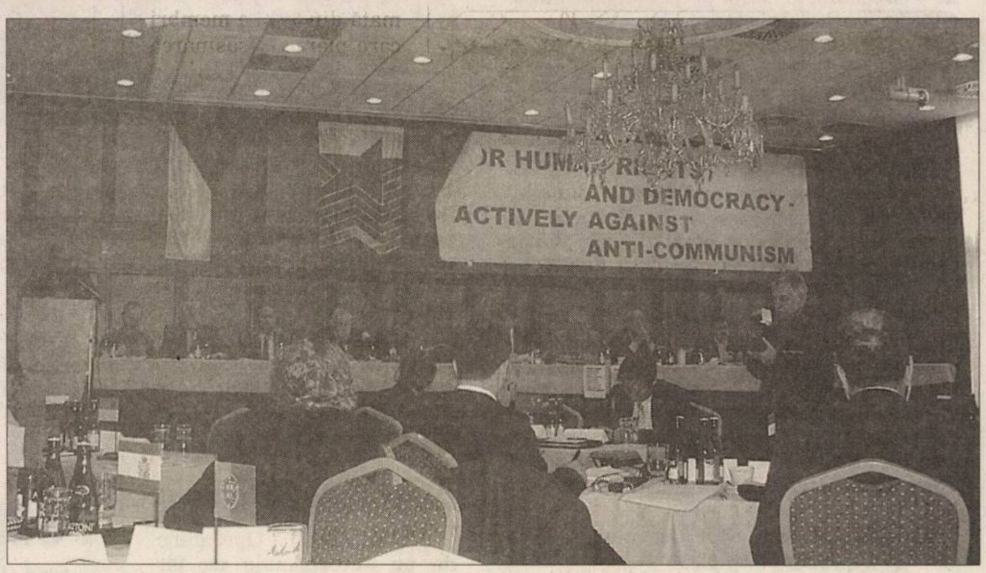

Socialiştii şi comuniştii au dezbătut problema anticomunismului (Foto: FAN)

Nu vrea aranjamente

Bucureşti (S.T). Victor Ponta infirmă zvonul că ţinteşte funcţiile deţinute la ora actuală de Cristian Diaconescu. „Nu îmi doresc deloc să fiu purtător de cuvânt, pentru că eu îmi port cuvintele mele, nu ale altora. Voi candida pentru o funcţie care voi considera că mi se potriveşte, dar în nici un caz nu voi participa la tot felul de negocieri, aranjamente pe sub masă, telefoane şi altele de acest gen. Nu îmi place deloc cum se procedează la ora actuală în vederea obţinerii unor funcţii la Congres", a declarat Ponta.

Victor Ponta

Crize politice

Bucureşti (A.G.) - Biroul Politic al PC, din care face parte şi deputatul de Arad Lia Ardelean, vicepreşedinte al formaţiunii, a constatat agravarea rapidă şi profundă a vieţii politice româneşti. „Partidul Conservator a atras atenţia încă de acum câteva luni despre scenariul diabolic de creare a unui mega-partid prezidenţial, prin distrugerea PNL, iar timpul a dovedit că am avut dreptate. Avem atât de multe probleme la această oră în ţară, încât nu ne mai putem permite să nu fim responsabili în faţa opiniei publice", a declarat deputatul Lia Ardelean. Tot în şedinţa de marţi, Biroul Politic al PC a decis că răspunderea pentru criza politică şi dinamitarea stabilităţii politice româneşti revine în mod direct cuplului Traian Băsescu-Theodor Stolojan, care se face vinovat de distrugerea actualului Guvern.

Lia Ardelean

ACCENTE

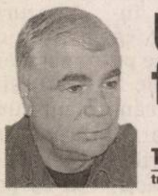

Un entuziasm fără temei

TRISTAN MIHUŢA
tristan.mihuta@informmedia.ro

Se face mult tam-tam pe seama faptului că Mircea Geoană a „recunoscut" că PSD ar fi manipulat sondajele de opinie. Este surprinzător cu cât entuziasm a preluat presa această „dezvăluire" de doi bani. Zic „de doi bani" pentru că nu aflăm că ar fi ceva nou sub soare. Toate partidele au manipulat şi manipulează sondajele de opinie. Unele umflând procentele în favoarea lor, altele refuzând să dea publicităţii poziţia neconvenabilă pe care se situează. Mai grav, sunt cazuri când institutele de sondare a opiniei publice sacrifică adevărul în favoarea banului vărsat în contul lor de partidul care comandă sondajul. Se pun, de regulă, câteva procente în plus, iar partidul respectiv adaugă şi el, cu de la sine putere, încă vreo câteva procente. Culmea manipulării o reprezintă înfiinţarea şi folosirea unor institute meteorice de „sondare" a opiniei publice.

Nu o dată am fost surprinşi cu sondaje realizate de firme despre care nu ştiam nimic, de care n-am mai auzit până atunci şi de care nici nu aveam să mai auzim, după alegeri - pentru că în preajma alegerilor apar asemenea „ciuperci" otrăvitoare.

Deci, ce ar fi nou sub soare? Pentru ce atât de mult spaţiu acordat şi atât de multă cerneală consumată? Românii nu mai au încredere în sondaje de multă vreme. Nimeni nu poate fi convins că Alianţa DA, cu toate certurile, cu tot circul zilnic din curtea sa, care aproape că îi anihilează funcţionalitatea, urcă necontenit în sondaje şi bate spre 50 la sută. Sau cine poate să mai creadă că preşedintele Traian Băsescu bate record după record în ce priveşte încrederea românilor în domnia sa ori în privinţa intenţiilor lor de vot, indiferent ce-ar face şi ce-ar drege la Cotroceni şi în afara acestuia?

Să fim serioşi! La urma urmei, Mircea Geoană n-a făcut dezvăluirea cu onestitate, nici nu a regretat şi nici nu a condamnat aceste practici care, între noi fie vorba, nu vor dispărea niciodată. El n-a făcut altceva decât să încerce o nouă manipulare, de data aceasta a masei membrilor de partid, încercând să explice slaba cotaţie a PSD în sondajele de opinie prin falsificarea acestora de către „portocalii".

O mică ticăloşie - a unui conducător care se dovedeşte a fi prea puţin vrednic pentru un partid atât de mare - este luată drept un fapt de senzaţie, de recunoaştere onestă a unor practici reprobabile. Încă o dată, presa sau, mă rog, „o parte a presei" ia şi mozoleşte partea de adevăr care convine orientării, partizanatului fiecărui ziar, fiecărei televiziuni. Atât, nimic mai mult.

PE SCURT

● **Asigurări.** Premierul Călin Popescu Tăriceanu a fost informat de liderul liberal-democraţilor din Parlamentul European (ALDE), Graham Watson, că membrii ALDE nu vor vota amendamentele depuse de europarlamentarii Claire Gibault şi Jean-Marie Cavada, membri ai acestui grup, la raportul PE privind România.

Mulţumită Europei

Bucureşti (MF) - România este obligată să continue reformele pentru a „răsplăti" atitudinea „îngăduitoare" a UE, care este îndreptăţită să anunţe eventuale sancţiuni dacă nu se adoptă noi măsuri în domenii ca justiţia sau agricultura, a declarat fostul cancelar al Germaniei, Gerhard Schroder. „Îngăduinţa Uniunii Europene trebuie răsplătită prin continuarea reformelor", a afirmat Schroder, invitat la evenimentul organizat de Bancpost. El şi-a început, însă, discursul prin a recunoaşte dreptul României de stat membru al UE şi s-a pronunţat în favoarea lărgirii UE şi a criticat scepticii.

Gerhard Schroder (Foto: EPA)

Fidel Castro (Foto: EPA)

Marele absent

Havana (MF) - Liderul Cubei, Fidel Castro, a lipsit de la ceremoniile organizate la Havana pentru a marca împlinirea vârstei de 80 de ani. Ceremoniile aniversare, care vor dura cinci zile, fuseseră programate iniţial în august, atunci când este ziua de naştere a liderului cubanez, dar au fost amânate din cauza stării precare de sănătate a acestuia. Festivităţile au fost reprogramate pentru 2 decembrie, când se împlinesc 50 de ani de când Castro a înfiinţat mişcarea de gherilă care avea să ajungă la putere în 1959.

Demolată. Copil palestinian printre ruinele unei case distruse de buldozere israeliene în Hebron din Fâşia Gaza. (Foto: EPA)

Fotografie de familie cu liderii statelor NATO la summitul de la Riga (Foto: EPA)

Summit sub semnul lejerităţii

■ **Liderii ţărilor NATO adoptă reguli mai puţin stricte pentru trupele din Afganistan.**

Riga (MF) - Liderii statelor membre NATO au decis că peste 75 la sută dintre cei 32.000 de militari ai Alianţei mobilizaţi în Afganistan vor putea fi transferaţi mai uşor în zonele unde este nevoie de intervenţia lor pentru menţinerea securităţii.

Liderii Alianţei au decis să renunţe la regulile stricte care interziceau deplasarea trupelor în orice zonă din Afganistan, permiţând astfel transferarea imediată a militarilor în orice regiune în care este nevoie de intervenţia lor.

Trupele sub comanda Alianţei Nord Atlantice au întâmpinat o puternică rezistenţă în ultimele luni din partea militanţilor talibani, mai ales în sudul Afganistanului, dar mai multe state care au trupe în alte zone au refuzat să le trimită în regiunile unde au loc ciocniri dese cu insurgenţii.

Comandanţii militari ai NATO au cerut suplimentarea cu 2.500 de militari a efectivelor din Afganistan, unele surse precizând că liderii statelor membre ar fi acceptat deja acest lucru la un dineu organizat marţi seara.

Franţa şi Germania au fost de acord doar cu mici modificări referitoare la modul în care pot fi folosite trupele lor, fără a mobiliza însă un număr mare de militari în zonele afectate mai grav de conflicte.

Subiect sensibil

Detaliile acordului privind reducerea restricţiilor urmează să fie anunţate. Corespondenţii de presă afirmă că acest subiect a fost unul dintre cele mai sensibile în timpul summitului de două zile din Letonia.

Statele care au fost de acord să reducă restricţiile privind desfăşurarea trupelor în lupta împotriva talibanilor au fost Olanda, România şi alte state mai mici, precum Slovenia şi Luxemburg.

Franţa, Germania, Spania şi Italia au precizat că vor trimite soldaţi în zonele periculoase din afara regiunilor în care se află, dar numai în caz de urgenţă.

Un purtător de cuvânt al Alianţei a afirmat că alte trei state au fost de acord, de asemenea, să trimită mai multe trupe, iar altele vor acorda mai multe fonduri pentru Afganistan.

Complot dejucat

Ierusalim (MF) - Autorităţile de la Beirut au anihilat o grupare formată din 200 de membri care plănuia asasinarea a 36 de politicieni libanezi antisirieni, dezvăluie publicaţia Al-Mustaqbal. Investigaţiile au relevat că membrii celulei se antrenau în tabere de refugiaţi palestinieni de pe teritoriul Libanului, cu scopul de a pune în aplicare un complot organizat de Siria pentru asasinarea a 36 de politicieni libanezi.

SC HOLDING ATLASSIB SA ARAD

ANGAJEAZA

SOFERI AUTOBUZ:
Conditii:-permis de conducere ctg.B,C,E,D.
-dom. in Arad sau localitatile limitrofe, Covasint,tel
-atestat profesional transport persoane.

MECANICI AUTO,TINICHIGIU AUTO, ELECTRICIAN AUTO:
Conditii:-domiciliul in Arad sau loc limitrofe,tel.
-abs.Sc.Prof. de specialitate prom. 2006

IMPIEGAT MISCARE:
Conditii:-min.studii medii(liceul),poate fi abs.2006
-cunostinte de operare PC
-domiciliul in Arad,tel.

CASIERA BILETE SI ABONAMENTE
Conditii:-min.studii medii(liceul)
-experienta in domeniu constit avantaj
-domiciliul in Arad,telefon.
-cunostinte de operare PC

PAZNIC:
Conditii:-min.studii medii
-domiciliul in Arad,telefon.

Doar cei selectati vor fi anuntati
Relatii la tel.256308,256309,fax:256302 sau la sediul societatii din Arad,str.Liviu Rebreanu nr.95.

(R-71167)

RECLAMĂ

P R O G R A M U L

Manifestărilor organizate cu prilejul sărbătoririi Zilei de 1 Decembrie

- Ziua Naţională a României –

- 1 Decembrie 2006 -

Orele 10^{00}-11^{00} - Depuneri de coroane la mormintele **„Corifeilor Marii Uniri"**: ***Vasile Goldiş, Ştefan Cicio Pop*** şi ***Ioan Suciu***
- Primire oficialităţi
- Salutul *Drapelului de Luptă*
- Intonarea *Imnului de Stat*
- Oficierea serviciului religios – Episcopia ortodoxă Arad
- Depuneri de coroane

Orele 11^{00}-11^{30} - deplasare la Parcul *„Eminescu"* (Crucea Martirilor)

Orele 11^{30}-12^{30} - Depuneri de Coroane la **„Crucea Martirilor"** Parcul - ***„Eminescu"*** -
- Primire oficialităţi
- Salutul *Drapelului de Luptă*
- Intonarea *Imnului de Stat*
- Oficierea serviciului religios (Episcopia ortodoxă Arad)
- Discursul oficialităţilor
- Depuneri de coroane
- Onor la oficialităţi

Orele 16^{00}-22^{00} - Spectacol folcloric **în Piaţa *„Avram Iancu"*** :
- Nicolae Furdui Iancu
- Ansamblul popular *„Doina Mureşului"*
- Ansamblul de dansuri populare maghiare Pecica
- Ansamblul de dansuri populare bulgăreşti Vinga
- Ansamblul de dansuri populare rrome Macea
- Ansamblul de dansuri populare germane *„Banat JA"*
- Grupul vocal *„Lioara"*
- Grupul Vocal *„Sânzâienele"*
- Ansamblul *„Cununiţa"* din Sântana

Orele 19^{00}-23^{00} - Concert de muzică uşoară în ***Piaţa Primăriei*** :
- IRIS
- Bere Gratis
- Activ
- Rebel

Focuri de artificii în Piaţa „Avram Iancu" şi în Piaţa Primăriei după terminarea concertelor

(R-71165)

RECLAMĂ

ROMÂNIA - MINISTERUL EDUCAȚIEI ȘI CERCETĂRII

Universitatea de Vest „Vasile Goldiș” din Arad

Simpozion internațional la Universitatea de Vest „Vasile Goldiș”

Abordarea multidisciplinară a pacientului cu patologie hematologică și oncologică

Universitatea de Vest „Vasile Goldiș”, Colegiul Medicilor și Asociația PROMED Arad au organizat, ieri, în Aula „Ștefan Cicio-Pop”, un simpozion cu participare internațională având tema „Abordarea multidisciplinară a pacientului cu patologie hematologică și oncologică”.

La simpozion au participat prof. univ. dr. Iovan Marțian, prorector al Universității de Vest „Vasile Goldiș”, care a transmis mesajul prof. univ. dr. Aurel Ardelean, rector al Universității de Vest „Vasile Goldiș”. De asemenea, au fost prezenți prof. univ. dr. Ioan Crâsnic, decan al Facultății de Medicină, dr. Mârza Nicolae, director al Autorității de Sănătate Publică, dr. Titus Ududec, președinte al Colegiului Medicilor Arad, prof. univ. dr. Hortensia Ioniță, șef al disciplinei hematologie și al Clinicii de Hematologie UMF Timișoara, conf. dr. Teodora Olaru, director medical Spitalul Municipal Arad, Monica Pupiciu, director medical la Spitalul Județean Arad și mulți alți reprezentanți de marcă din sistemul medical.

Conf. univ. Dr. Coralia Cotoraci

Prorector Iovan Marțian citește mesajul transmis de prof. univ. dr. Aurel Ardelean, rector al Universității de Vest „Vasile Goldiș”

Șef secție hematologie Spitalul Județean Arad, Coralia Cotoraci, conf. univ. dr. al Facultății de Medicină Generală din cadrul Universității de Vest „Vasile Goldiș”, care a fost principalul organizator al evenimentului, ne-a declarat că simpozionul este o manifestare științifică multidisciplinară a școlii medicale arădene, iar Universitatea de Vest „Vasile Goldiș” dorește să facă o punte de legătură între dascălii formatori și colegii din toate specialitățile medicale.

Cadrele medicale, interesate de prezentările făcute în domeniul hematologiei și oncologiei

În mesajul transmis de prof. univ. dr. Aurel Ardelean, rector al Universității de Vest „Vasile Goldiș”, a fost subliniată importanța simpozionului internațional medical, care confirmă faptul că Aradul a devenit un important centru al cercetării medicale românești. „Simpla lecturare a programului simpozionului ne oferă certitudinea unor comunicări cu elemente de noutate științifică în hematologie, oncologie, biochimie, terapie și toxicologie chimică, biologie celulară și diagnostic medical. Nu în ultimul rând, după 2000 de ani de istorie, medicina fiind tot mai mult o știință cu conștiință, se impun comunicările cu subiecte bioetice. Într-o universitate membră a Asociațiilor Universităților Europene a Federației Europene a Școlilor Superioare și a asociației Universităților Dunărene, simpozionul are toate premizele excelenței cu cercetarea medicală”, se arată în mesajul transmis de prof. univ. dr. Aurel Ardelean, rector al Universității de Vest „Vasile Goldiș”.

(H-71134)

PE SCURT

● **Simpozion.** „Abordarea multidisciplinară a pacientului cu afecţiuni hematologice" - este tema simpozionului desfăşurat, ieri şi astăzi, în Aula „Ştefan Cicio-Pop" a Universităţii de Vest „V. Goldiş". Evenimentul este organizat de Colegiul Medicilor Arad, Asociaţia Promed şi Universitatea de Vest „V. Goldiş" şi beneficiază de participare internaţională.

● **Fericiţi.** 63.269 de pensionari de stat arădeni beneficiază integral de majorarea punctului de pensie şi vor primi, lunar, cu 54,41 RON mai mulţi bani. Pentru 19.052 de pensionari agricultori, pensia va creşte cu 18,8 RON. 26.116 pensionari de stat beneficiază parţial de majorare, iar 12.238 nu beneficiază deloc.

Oare, treabă-i asta, doctore?

■ O sinuzită rebelă ce dă bătăi de cap la opt medici scoate la iveală calitatea actului medical.

DOREL GOMOI
adevaruldearad@informmedia.ro

Mulţi români sunt de părere că actul medical de la noi lasă de dorit. Probabil, de aceea preşedintele Băsescu şi premierul Tăriceanu s-au dat pe mâna medicilor de „afară". (Foto: FAN)

Arad - O cititoare fidelă a ziarului nostru (B.G.), căreia, din motive care lesne vor putea fi înţelese din rândurile ce urmează, nu-i vom declina identitatea, ne-a relatat ceea ce, din punctul dânsei de vedere, reprezintă adevărata calitate a actului medical din România.

Au, măseaua!

„Din luna septembrie până în prezent am consultat opt doctori, patru stomatologi, doi ORL-işti şi doi chirurgi maxilo-faciali, pentru a încerca să-mi fie vindecată o banală, la prima vedere, infecţie la dinţi. Vinovat, în cele din urmă, pentru agravarea bolii, aşa după cum mi-au spus ceilalţi medici, ar fi stomatologul de la Urgenţe, ce mi-a extras o măsea, fără să observe că prin acea extracţie mi-a deschis o punte microbiană de comunicare între maxilar şi sinusul nazal.

Ca urmare a acestei intervenţii nefericite (şi neobservate), am fost nevoită să mă plimb din stânga în dreapta (nu vreau să spun de la Ana la Caiafa), pentru a încerca să-mi recapăt sănătatea. Inhalaţii da, inhalaţii nu, injecţii da, injecţii nu, medicamente da, medicamente nu, operaţie da, operaţie nu, aşteptare nu, aşteptare da, au fost numai câteva dintre sfaturile primite.

Pot continua: clătire cu apă de gură sau clătire cu ţuică de prune, eventual şi înghiţire (că nu e niciun bai), suflat nasul cât mai des, suflat nasul deloc, sunt alte câteva sfaturi înţelepte primite de la medicii care m-au consultat şi pe care i-am plătit.

Pentru că în România, a fi bolnav, din păcate, e echivalent cu a fi darnic la pungă. Adică, pe lângă obişnuitele şi normalele cotizaţii la CAS şi Sănătate, să mai fii deschis a cotiza la punga (să nu-i spunem buzunarul neîncăpător al halatului alb) celui care îţi oferă vindecarea.

După o vreme şi multă durere, rezolvarea cazului a venit din partea unei doctoriţe, K.E. (nu vreau să-i spun numele întreg pentru că nici celorlalţi medici nu le-am divulgat identitatea), căreia îi mulţumesc pe această cale, ea intervenind prompt şi cu profesionalitate. Operaţia a avut loc, acum aştept rezultatul.

Însă, întrebări se pot pune cu duiumul:

- De ce medici de acelaşi nivel nu pot pune acelaşi diagnostic?
- De ce o clinică privată priveşte bolnavul cu alţi ochi?
- De ce pentru o sinuzită a fost nevoie de atâta timp şi atâta durere?"

ÎNTREBĂRI (RETORICE) ÎN LOC DE CONCLUZII

- Comisiile de bioetică, ce prin lege trebuie să funcţioneze pe lângă fiecare spital sau clinică, au intrat în funcţie sau nu?
- În privinţa acuzaţiei de malpraxis, cui trebuie să i se adreseze bolnavul, acestei comisii sau alteia?

Şi, mai ales: - De ce preşedintele ţării, Traian Băsescu, şi primul ministru Călin Popescu Tăriceanu au ales să se opereze în străinătate? Pentru a îngroşa bugetul acelui spital străin sau pentru că n-au încredere în medicina românească?

Examen la jandarmi

Vladimirescu (R.D.) - Peste 100 de tineri s-au înscris la examenul pentru intrarea în rândul jandarmilor. Asta după ce Jandarmeria Română a scos la concurs, pentru unitatea din Arad - Vladimirescu, 34 de posturi de subofiţeri, 30 pentru băieţi şi 4 pentru fete. Prima parte a examenului, etapă eliminatorie, a constituit-o proba sportivă şi s-a desfăşurat pe tot parcursul zilei de marţi, iar proba scrisă a avut loc ieri. Interesant ni s-a părut faptul că fiecare candidat care a participat la proba sportivă a fost filmat cu o cameră de luat vederi, pentru a se înlătura orice fel de suspiciuni şi contestaţii ulterioare - după cum ne-a declarat o sursă din cadrul Jandarmeriei Arad.

Aşteptare. Deşi este maidanez, căţeluşul din imaginea pe care am surprins-o la Igneşti, aşteaptă şi el cu nerăbdare sosirea iernii. Aşa, poate-poate va putea sta ghemuit la căldură, lângă sobă, nu afară, lângă gard. (Foto: Romulus Dubăţ)

Ajutor bănesc pentru pensionari

■ Valoarea „cadoului de sărbători" este de 30-60 RON şi se acordă din bugetul de stat.

DIANA DUŢU
diana.dutu@informmedia.ro

Pensionarii au motiv să se bucure (Foto: Margareta Szegö)

Arad - Pentru că nu toţi pensionarii vor beneficia integral de majorarea valorii punctului de pensie, din luna decembrie, Guvernul a hotărât să-i ajute şi pe ceilalţi. Astfel, pensionarii care nu au beneficiat de majorarea punctajului mediu anual ca urmare a recalculării pensiilor şi nici de majorarea valorii punctului de pensie din decembrie 2006, vor primi un ajutor bănesc în funcţie de cuantumul pensiei cuvenit sau aflat în plată la 30 noiembrie. 8.521 de arădeni care au pensia mai mică de 210 RON vor primi un ajutor bănesc de 60 RON. Alţi 1.979 de vârstnici a căror pensie este cuprinsă între 211 şi 316 RON se vor alege cu 50 RON, iar 1.738 de pensionari cu venituri între 317 şi 435 RON vor beneficia de un cadou de 40 RON.

De asemenea, pensionarii care au beneficiat parţial de majorarea valorii punctului de pensie din luna decembrie 2006 şi al căror cuantum al pensiei, la data de 30 noiembrie 2006, este de cel mult 435 RON vor primi un ajutor bănesc de 30 RON. 24.211 pensionari arădeni se găsesc în această situaţie.

1,4 milioane RON (14 miliarde de lei vechi) este valoarea totală a ajutoarelor acordate pensionarilor din judeţul Arad.

Banii vin de la bugetul de stat. „Cadoul de sărbători" se acordă o singură dată, în decembrie 2006, pe talon separat de cel pentru plata pensiei. Ajutorul bănesc nu face parte din pensie.

Anti-SIDA

Arad (D.D.) - Direcţia de Dezvoltare şi Asistenţă Comunitară (DDAC) Arad derulează, între 27 noiembrie şi 8 decembrie, o campanie anti-SIDA. „Ne propunem să desfăşurăm o serie de activităţi de educare şi informare cu privire la prevenirea infectării HIV-SIDA şi la lupta împotriva discriminării persoanelor seropozitive" - spune Etelca Nagy, director al DDAC Arad.

Sâmbătă, 2 decembrie, la ora 16,00, pe platoul din faţa Primăriei se va realiza o „fundiţă umană" - simbolul acestei campanii. Două ore mai târziu, în Piaţa Avram Iancu, este programat un concert susţinut de formaţii de adolescenţi din liceele arădene.

Acreditarea FSS

Arad (D.D.) - Toţi furnizorii de servicii sociale (FSS) private, asociaţii şi fundaţii, culte religioase şi orice alte forme de organizare ale societăţii civile, persoane fizice autorizate în condiţiile legii, organizaţii internaţionale recunoscute în conformitate cu legislaţia în vigoare, precum şi furnizorii care acordă servicii sociale în parteneriat public-privat sau privat-privat, în baza unei convenţii încheiate între aceştia, trebuie se se acrediteze. O pot face prezentându-se la sediul Direcţiei Muncii, Solidarităţii Sociale şi Familiei Arad, str. Ghe. Lazăr, nr. 20. Termenul limită de depunere a dosarelor în vederea acreditării este 31.12.2006, iar procedura se desfăşoară pe durata a 45 de zile.

Începând de la 1 ianuarie 2007, furnizorii de servicii sociale care nu sunt acreditaţi, vor funcţiona ilegal. Funcţionarea FSS fără acreditare constituie contravenţie şi se sancţionează cu amendă între 1.000 şi 5.000 lei.

Lăptăreasa

Lipova (D.O.) - Zilnic duce pe bicicletă plase pline cu bidoane de lapte. Pe la blocuri şi pe la case. Litrul de lapte este 20.000 de lei vechi. La zece conturi a doi litri fiecare, este poate o sumă bunicică. Dar şi cheltuielile sunt mari. Taxa de păşunat, 240.000 pe an pentru o vacă, plata văcarului, 350.000 pe lună. La trei vaci se adună destul de mult. Acuşi nu mai au ce paşte şi trebuie ţinute pe nutreţ. Nu mai vorbim de munca de la grajd, muls etc. Dar nu se plânge. Lăptăreasa Ana Negru (foto), din Lipova umblă, în fiecare dimineaţă cu plasele cu lapte. Ce va fi după intrarea în UE? „Om vedea. Cât ne mai lasă, le mai ţinem. Când nu ne mai lasă, le vom vinde. Am ceva pensie şi Dumnezeu nu ne va lăsa să murim de foame".

Violenţa domestică

■ Direcţia Muncii Arad derulează, timp de 16 zile, o campanie de combatere a acesteia.

Arad (D.D.) - În perioada 25 noiembrie-10 decembrie, în cadrul „Campaniei celor 16 zile de activism împotriva violenţei de gen", Direcţia de Muncă Solidaritate Socială şi Famile (DMSSF) Arad derulează mai multe acţiuni de prevenire şi combatere a violenţei în familie: ● difuzare de pliante şi afişe, realizate de către Agenţia Naţională pentru Protecţia Familiei pe tema prevenirii şi combaterii violenţei în familie, către instituţiile implicate în această problemă; ● dezbatere la DMSSF Arad cu titlul „Campania paneuropeană de combatere a violenţei împotriva femeilor, inclusiv a violenţei domestice" (decembrie 2006); ● o expoziţie de desene pe tema violenţei în familie, realizată în colaborare cu elevii de la Palatul Copiilor (ianuarie 2007).

„Campania paneuropeană de combatere a violenţei împotriva femeilor, inclusiv a violenţei domestice" se va derula sub înaltul patronaj al Adunării parlamentare a Consiliului Europei în perioada noiembrie 2006-martie 2008. „Scopul campaniei este acela de a conştientiza că violenţa faţă de femei reprezintă o încălcare a drepturilor omului.

De asemenea, se are în vedere asigurarea unor resurse adecvate care să conducă la încetarea violenţei faţă de femei" - explică Victor Neamţiu, director al DMSSF Arad.

PE SCURT

• **Dobânzi.** Cooperativa de Credit Mureşul Arad practică următoarele dobânzi: 0,25% la vedere, 6% la o lună, 7% la 3 luni, 8% la 6 luni, 9% la 9 luni, 10% la 12 luni. Suma minimă pentru un depozit este 30 lei pentru persoanele fizice şi 200 lei pentru persoanele juridice.

Bonus BCR

Arad (D.S.) - BCR acordă, cu ocazia Sărbătorilor de Iarnă, un bonus de 2%, funcţie de tipul de card şi de valoarea cumpărăturilor, posesorilor de carduri de credit şi carduri de credit co-branded emise de bancă. Oferta promoţională se derulează în perioada 1 decembrie 2006 – 31 ianuarie 2007. Bonusul se acordă pentru plăţile efectuate cu carduri la cumpărarea de bunuri şi servicii de la comercianţii din reţeaua BCR.

www.aradon.ro
Aici comunicat BCR
http://stiri.aradon.ro

Profit BRD-GSG

Arad (D.S.) - În cursul primelor nouă luni ale anului, banca a realizat o creştere substanţială a tuturor activităţilor sale. Venitul net bancar a crescut cu 20%, ajungând la 333 milioane de euro, iar profitul net a ajuns la 135 milioane de euro, în creştere cu 6% faţă de aceeaşi perioadă a anului trecut.

www.aradon.ro
Aici comunicat BRD

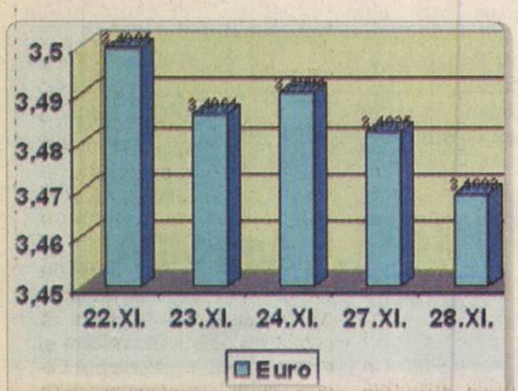

Euro. Aşa cum au apreciat dealerii, pe piaţa valutară românească moneda europeană a scăzut sub pragul de 3,5 lei în a doua jumătate a lunii. Tendinţa de apreciere a leului a continuat şi în perioada 22-28 noiembrie, când cursul euro a coborât chiar sub 3,47 lei, una din cele mai scăzute valori înregistrate în 2006.

Credit fără rate

Arad (D.S.) - Banca Transilvania a lansat creditul fără rate. Creditul se acordă în lei, valoarea minimă fiind de 1.000 euro, iar cea maximă, de 10.000 euro, echivalent în lei. În primii 3 ani nu există obligaţia de rambursare a principalului şi a dobânzilor, fiind necesară doar plata unui comision lunar, în funcţie de efectuarea rulajului.

www.aradon.ro
Aici comunicat
http://stiri.aradon.ro

Trei ani în plus

Bucureşti (D.S.) - Banca Comercială Română (BCR) a extins perioada de rambursare a creditelor destinate achiziţionării unui vehicul, de la şapte la 10 ani. Creditul Motor Extra/Super BCR este acordat pentru achiziţia de vehicule noi şi rulate, din producţia internă şi din import.

www.aradon.ro
Aici comunicat BCR

Acţiuni riscante pe Rasdaq

Bucureşti (D.S.) - Bursa de Valori Bucureşti (BVB) cere societăţilor de intermediere să informeze investitorii interesaţi de acţiunile Asirom, Conforest, Graul şi Neferal, că fiecare firmă este implicată în procese referitoare la delistarea acţiunilor de pe piaţa de capital. „Intermediarii se vor asigura ca eventualii investitori care cumpără acţiuni la aceste societăţi o fac în cunostinţă de cauză, consimţind să-şi asume riscurile specifice”, se arată într-un comunicat al BVB. Acţiunile tuturor celor patru companii sunt listate pe piaţa Rasdaq.

Credite facile de sărbători

■ Chiar înainte de luna cadourilor, băncile au deschis sezonul darurilor.

La BCR, un premiu pe zi în fiecare din cele 91 ale ofertei promoţionale (Foto: Şt. M.)

Arad (D.S.) - Băncile ştiu că la sfârşitul fiecărui an numărul românilor care se împrumută creşte cu cel puţin 15%. De aceea ele vin cu oferte pentru perioada sărbătorilor de iarnă. Banca Comercială Română a deschis sezonul şi a redus cu două procente dobânzile la creditele pentru nevoi personale. În plus, banca va acorda câte un premiu pe zi în fiecare din cele 91 de zile ale ofertei promoţionale la creditele de nevoi personale. Premiile sunt în valoare de 1.500 de lei.

Raiffeisen Bank a simplificat şi documentaţia cerută la creditare. Românii se pot împrumuta doar pe baza buletinului şi a adeverinţei de salariu. Banca a anunţat până în prezent cea mai mare reducere a dobânzii practicate la creditele de consum în cadrul promoţiei lansate în preajma sărbătorilor de iarnă: de şase puncte procentuale pentru împrumuturile în lei. Posesorii de carduri de credit Raiffeisen pot câştiga o excursie de patru persoane la Viena şi 1.000 de euro. Banca Românească nu reduce dobânzile în perioada sărbătorilor de iarnă, ci tentează cu un card de credit fără comision de emitere sau de administrare pe un an, ca bonus în cazul contractării unui credit de nevoi personale în lei. Oferta specială de sărbători a ProCredit Bank presupune dobânzi majorate la depozitele Clasice la 3, 6 şi 12 luni (8,15; 8,25; 8,35%), dobândă fixă pe toată durata constituirii depozitului şi bonus: un card de debit VISA Electron cu cip dar fără comision de emitere.

BRD - Groupe Societe Generale a intrat în competiţie lansâd un credit de nevoi personale Expresso cu o ofertă promoţională de sărbători. Pentru creditele preacceptate în perioada 15 noiembrie-25 decembrie 2006, clienţii beneficiază de o ofertă specială constând într-o perioadă de graţie totală de o lună, rambursarea primei rate urmând să aibă loc după două luni.

www.aradon.ro
Aici comunicat ProCredit; BRD
http://stiri.aradon.ro

Bursa la 11 ani

Bucureşti (D.S.) - BVB consideră că valoarea capitalizării va urca, până în 2010, la peste 40 miliarde de euro, iar valoarea medie zilnică a tranzacţiilor va depăşi 50 milioane de euro. Capitalizarea bursieră a atins 21,5 miliarde de euro, sumă ce reprezintă 27% din PIB, iar valoarea medie zilnică a tranzacţiilor a depăşit 10 milioane de euro.

În primele nouă luni ale anului, aproape 29.000 de români au avut o prezenţă activă pe piaţa bursieră, realizând cel puţin o tranzacţie de cumpărare, numărul urmând să crească, până în 2010, de zece ori, la 300.000 de conturi active/an.

Card pentru IMM

Arad (G.K.) - BCR lansează un card de debit destinat în exclusivitate întreprinderilor mici şi mijlocii (IMM). BCR VISA Business Electron poate fi utilizat atât în ţară cât şi în străinătate la orice POS sau ATM care afişează sigla VISA. Cardul poate fi utilizat, în limita soldului disponibil, pentru plata mărfurilor şi serviciilor la comercianţii acceptatori de carduri; ridicarea de numerar de la ATM şi de la ghişeele băncilor care acceptă carduri VISA; accesarea serviciului Mobile Banking BCR; efectuarea de tranzacţii pe Internet.

www.aradon.ro
Aici comunicat BCR
http://stiri.aradon.ro

Ultima bancă de stat

■ Până la sfârşitul anului va fi cunoscut noul proprietar al CEC, ultima bancă cu capital de stat.

Bucureşti (D.S.) - Ministrul Finanţelor, Sebastian Vlădescu (foto), dă ca sigură încheierea privatizării CEC până la sfârşitul anului în curs. România va intra în Uniunea Europeană fără nici o bancă cu capital de stat, cea mai veche bancă din România, care a împlinit 124 de ani zilele trecute, urmând să intre cel mai probabil în proprietatea grecilor de la National Bank of Greece (NBG) pentru că OTP Bank pare dezinteresată. La jumătatea lunii trecute, Guvernul a decis să amâne, încă o dată, termenul pentru depunerea ofertelor financiare îmbunătăţite pentru preluarea CEC, pentru clarificarea unor aspecte legate de conservarea participaţiei statului la instituţia de credit, dar şi de nivelul penalităţilor prevăzute în contractul de privatizare.

Sebastian Vlădescu (Foto: FAN)

Plus 53%

Bucureşti (D.S.) - ProCredit Bank România a raportat, la sfârşitul lunii septembrie, active totale de peste 197 de milioane de euro, în creştere cu 52,8% faţă de anul trecut.

Numărul de clienţi ai băncii a ajuns la aproape 65.000 la finele lunii octombrie, în creştere cu 82%.

Clienţi

Arad (G.K.) - Conform datelor publicate de BNR, la sfârşitul lunii septembrie, băncile arădene aveau 363.099 clienţi, mai mulţi cu peste zece procente faţă de începutul anului. Cei mai mulţi sunt persoanele fizice, 335.718 la număr. Nivelul creditelor angajate de arădeni s-a cifrat la 650.544 mii RON, la lei, şi la 769.430 mii RON, la valută. Depozitele făcute în bănci au fost de 449.670 mii RON, la lei, şi de 191.083 mii RON, la valută.

Locul opt la încasări

Arad (G.K.) - Aradul se situează între primele zece judeţe care, în perioada ianuarie-octombrie a acestui an au contribuit la bugetul de stat cu o sumă ce depăşeşte un miliard de lei noi. Potrivit Agenţiei Naţionale de Administrare Fiscală (ANAF), cu o contribuţie de 1,156 miliarde lei, judeţul nostru se regăseşte pe locul opt, după capitală şi alte şase judeţe: Constanţa, Prahova, Timiş, Bihor, Cluj, Ilfov.

Acestea sunt de altfel singurele judeţe care au reuşit să treacă pragul de un miliard lei viraţi la bugetul de stat în perioada menţionată. La polul opus, judeţele care au contribuit cel mai puţin la bugetul de stat au fost Teleorman, Caraş-Severin, Botoşani, Mehedinţi, Călăraşi, fiecare cu puţin peste 100 de milioane de lei.

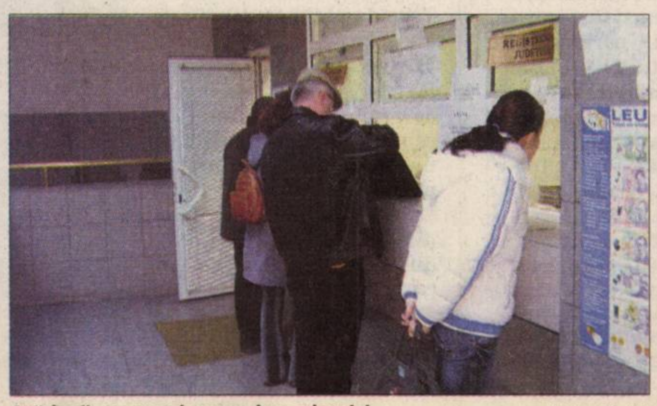

Arădenii, ca-ntotdeauna, bun-platnici (Foto: Şt. M.)

www.aradon.ro
Aici tabel ANAF
http://stiri.aradon.ro

PE SCURT

- **Cenaclu.** Casa de Cultură a Municipiului, cu sediul în str. Gh. Lazăr, nr. 1-3, anunță publicul că astăzi, 30 noiembrie, ora 17,00, va avea loc obișnuita ședință a Cenaclului literar al filialei Arad a Uniunii Scriitorilor. Va citi poeta Paulina Popa, directoarea editurii „Emia" din Deva.

Sculptură. Într-una din sălile Muzeului de Artă, alături de expoziția colectivă „Atelier an der Donau", sculptorul Atanas Kolev, sufletul atelierului de la Pöchlarn, își expune lucrările care au circulat în întreaga lume.

„Așa-i jocul pe la noi"

Festival folcloric internațional de Ziua Națională a României

Arad (D.M.) - Vineri, 1 decembrie, de la ora 14, la sediul Cercului Militar Arad se va desfășura Festivalul Folcloric Internațional „Așa-i jocul pe la noi". În aceeași zi, de la ora 20, în sala festivă a Palatului Copiilor Arad, se va desfășura un program artistic intitulat „Dansul Națiunilor". Ziua de sâmbătă, tot la Cercul Militar Arad, va aduce mult așteptata gală a Festivalului și decernarea premiilor, între orele 10 și 12.

Participanții din toate colțurile țării și de peste hotare se vor aduna, la Arad, cu ocazia Zilei Naționale a României, pentru a oferi publicului un spectacol de neuitat, în această zi atât de importantă pentru toți românii. Vor încânta prin cântec, joc, autenticitate și puritate: Formația de dansuri populare „Kalaris" a Școlii de Muzică din Oroshaza (Ungaria), Ansamblul „Doina" de la Școala Sfântul Gheorghe din Uzdin (Serbia), Ansamblul „Porumbița" din Ialoveni (Republica Moldova), Ansamblul „Balada Dornelor" de la Clubul Copiilor Vatra Dornei, Ansamblul Școlii Generale din Oncești, Maramureș, Ansamblul „Doruleţul" de la Clubul Copiilor Sângeorz Băi, Bistrița, Ansamblul „Florile Bihorului" de la Palatul Copiilor Oradea, Ansamblul „Brâulețul" de la Palatul Copiilor din Alexandria, Ansamblul „Vidreana" de la Palatul Copiilor din Arad, Ansamblul „Doina Mureșului" de la Școala Generală Nr. 1, Ansamblul „Mugurașii Gorjului" de la Palatul Copiilor Târgu Jiu.

Invitație la festival (Foto: O. F.)

AVANCRONICA DE CONCERT

În prag de sărbătoare

CODRUȚA DOGARU
adevaruldearad@informmedia.ro

După „Spărgătorul de nuci" și uluitoarea muzică a lui Ceaikovski este rândul „Păsării de foc", unul dintre cele mai faimoase balete ale secolului XX să fie subiect de studiu și titlu de afiș pentru săptămânalul de la Palat. Ultimul concert al lunii noiembrie îl adaugă în lista generală de repertoriu, oferindu-l ca alternativă spectaculoasă la opțiunile simfonice de peste an. Cel mai mare creator de balet al secolului XX, Strawinski este și unul dintre genialii reformatori de orchestră, iar potențialul și dificultatea scrierilor sale fixează odată cu apariția lor, nivelul standard al ansamblurilor simfonice de rang înalt.

Adaptare a unui celebru basm rusesc, „Pasărea de foc" este o favorită comună teatrelor de balet și instituțiilor simfonice, formatul în rezumat, „recompus" în varianta suitei de orchestră și datat în 1919 fiind și cel mai agreat. Continuator al tradiției romantice, utilizatoare de uriașe forțe orchestrale, Stravinski creează cele mai fantastice partituri de balet însă în versiunea prescurtată de compozitor, cinci numere din totalul de 19 ale spectacolului sunt remodelate conform principiilor și dimensiunilor ansamblului de concert, la fel de eficient și expresiv ca și originalul.

O seară aparte

Cu o creație concentrată aproape exclusiv în jurul pianului - ca și aceea a lui Chopin - și cu o muzică esențial romantică, atractivă și echilibrată - ca și aceea a lui Schumann–Edvard Grieg este o personalitate artistică aparte. Universal recunoscut, concertul său pentru pian este o partitură sortită succesului și reprezentațiilor cu sală plină. Etalon pentru pianistica sfârșitului de secol XIX, „la minorul" este de altfel una dintre puținele lucrări de mare întindere ale apreciatului miniaturist; ea a fost aleasă de Horia Maxim pentru această seară aparte, ce precede sărbătoarea începutului de decembrie.

Remarcabilă este totodată numirea lucrării de debut – Nocturna pentru orchestră simfonică de Nicolae Brânzeu, o lucrare cu o estetică similară celor anterioare, care implică simfonicul în performanțe ce țin de neobișnuit.

Succes

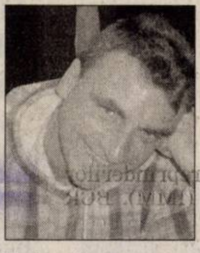

Zoltan Lovas, un actor, un One Man Show (Foto: FAN)

Mediaș (C.L.) - Cel mai recent turneu al One Man Show-ului „Apropo, ați chemat pompierii?", în regia Lianei Didilescu, având-l ca protagonist pe actorul Zoltan Lovas, a fost la Mediaș, la finele săptămânii trecute. Spectacolul s-a jucat la invitația Primăriei Mediaș, în sala Traube, în fața unui public de peste 200 de persoane. „Apropo, ați chemat pompierii?" este unul din cele mai longevive succese ale Teatrului Clasic Ioan Slavici Arad, fiind jucat de șase ani deja, călătorind în diverse orașe și fiind răsplătit cu varii premii. Următorul popas al „Pompierilor" va fi la Târgu-Mureș, în 6 decembrie 2006, în cadrul Festivalului Unidrama.

Desculț prin... poezia postmodernă

VASILE SĂRĂNDAN
vasile.sarandan@informmedia.ro

Arad - La Biblioteca Județeană „A. D. Xenopol", zilele trecute a fost sărbătorit poetul Nicolae Horia Nicoară. S-a întâmplat că bardul nostru tocmai a împlinit o simbolică vârstă, așa că Florin Didilescu, directorul solidei instituții de cultură arădene și, simultan, șeful direct al poetului, a vorbit în perfectă cunoștință de cauză: „Azi, nu întâmplător îl vom pune în centrul atenției pe Nicolae Nicoară Horia, un poet puțin îmbujorat, căci nu în fiecare zi faci 55 de ani, prilej să te uiți puțin înapoi și să-ți continui apoi traseul existențial".

Venit „de acolo de sus, din munții din apus", poetul nostru pogoară spiritual din Lucian Blaga, întemeietorul stirpei rare a liricii oraculare, o frăție având-u-l ca „frate mai mare" pe Ioan Alexandru și continuând cu Ion Horea, Ion Mircea, Dan Damaschin ori Adrian Popescu. Cu toții ardeleni lipsiți de umor și pentru care practicarea poeziei echivalează nu cu un joc ci, „cum să vă spun", cu oficierea unui ritual de care poate depinde chiar soarta lumii.

Ca atare, o mulțime de prieteni ori simple cunoștințe s-au adunat în sala „Artă și multimedia" a bibliotecii pentru a mai auzi încă odată, rostite din chiar gura poetului, „singur în fața cerului," versuri care i-ar face negri de invidie pe mulți postmoderniști, de la noi sau de aiurea.

La masa îmbelșugată a poeziei (Foto: V. S.)

„Între leagăn și stea" „La mulți ani!" poete!

Manuscrisele lui Moise Nicoară

Arad (V.M.) - Adunarea generală a Fundației „Moise Nicoară" susținută, recent, la Colegiul Național „Moise Nicoară" din Arad, a fost un prilej de cunoaștere a rezultatelor obținute de membrii acesteia, cât și de lansare a priorităților pentru anul următor.

Dintre realizările anului școlar 2005–2006, prof. Gheorghe Herlo, președintele Fundației, a amintit: reapariția revistei „Laboremus", în serie nouă; editarea Anuarului Colegiului Național „Moise Nicoară"; organizarea festivalului de poezie „Ștefan Augustin Doinaș"; tipărirea unei broșuri pentru concursul interjudețean de matematică „Traian Lalescu"; acordarea de diplome de onoare pentru șefii de promoție, cât și pentru elevii performanți; diplome de excelență pentru profesori; acordarea de sprijin financiar pentru unii profesori pensionari, cu probleme; sprijin financiar pentru activitățile cultural-științifice ale liceului.

Pentru anul ce vine - pe lângă alte activități cultural-educative - s-a aprobat inițiativa Fundației de-a face toate demersurile necesare pentru a aduce la Arad, copii ale manuscriselor lui Moise Nicoară, de la Academia Română. În intervenția sa, prof. Liviu Mărghitan a prezentat unele detalii despre importanța cunoașterii manuscriselor marelui patriot, Moise Nicoară (1784-1861).

UNIVERSITATEA DE VEST „VASILE GOLDIȘ" ARAD

Senatul Universității de Vest „Vasile Goldiș" din Arad

adresează concitadinilor noștri felicitări cu prilejul „Zilei Naționale a României - 1 Decembrie".
Vineri, 1 Decembrie 2006, sunt deschise pentru public între orele 10-16: Muzeul Memorial „Vasile Goldiș" (str. V. Goldiș nr. 6) și Colecția de Artă Doina și Baruțu Arghezi (Bd. Revoluției nr. 85).

(R-70802)

Educație europeană

Arad (E.P.) - În cooperare cu British Council, Liceul Teologic Baptist „Alexa Popovici" a organizat, recent, o sesiune de examene PET (Preliminary English Test), la care au participat elevi din mai multe școli arădene.

Inițiativa vine în întâmpinarea nevoilor de adaptare la rigorile europene ale pieței muncii, pentru că viitorii absolvenți vor avea șanse sporite de angajare dacă CV-ul lor va menționa cunoașterea unei limbi străine.

PE SCURT

• **Sancţiuni contravenţionale.** Pe fondul unei activităţi intense agenţii de siguranţă publică au aplicat 29 sancţiuni contravenţionale în valoare de 7.790 RON, au aplanat opt conflicte, au controlat un număr de 19 sisteme de pază şi au efectuat 11 controale specifice.

Cu maşina, la un pas de moarte

■ Trei persoane au ajuns în stare critică la spital ca urmare a unui accident.

ROBERT BARB
robert.barb@informmedia.ro

Arad - Un grav accident de circulaţie a avut loc, ieri, la intersecţia străzii Liviu Rebreanu cu Pădurii, în urma căruia 3 persoane au ajuns în stare gravă la spital. Raul F., de 20 de ani, şoferul unui autoturism Dacia 1310 (BH-03-MJI), în timp ce se deplasa pe strada Roman Ciorogariu, ajungând la intersecţia cu str. Liviu Rebreanu, nu a acordat prioritate unui autocamion care se deplasa regulamentar pe sensul său de mers, fiind lovit devastator de TIR.

Maşina s-a făcut zob în urma impactului deosebit de violent (Foto: R. Barb)

Impact violent

În urma impactului deosebit de violent, atât şoferul autoturismului, cât şi ceilalţi doi pasageri, respectiv părinţii lui, au fost grav accidentaţi. Victimele au fost transportate de urgenţă la Spitalul Clinic Judeţean pentru îngrijiri medicale. Din primele investigaţii, s-a stabilit că, din cauza vitezei excesive precum şi pe fondul neacordării de prioritate, şoferul autoturismului se face vinovat de acest tragic eveniment.

Neacordare de prioritate

Deplasat la faţa locului, Vasile Tulea, agent şef principal în cadrul Serviciului Poliţiei Rutiere ne-a declarat: „Când am ajuns, am văzut efectele impactului devastator care a avut loc. Tânărul din autoturism era prins între fiarele contorsionate, ceilalţi doi pasageri la rândul lor erau răniţi grav. Ca să poată fi scoşi din maşină a fost nevoie de cei de la descarcerare pentru a-i scoate dintre fiarele contorsionate. Conform primelor investigaţii, şoferul autoturismului, pe fondul vitezei excesive, nu a acordat prioritate camionului". Ca o completare la cele spuse, Sorin Iuga, comisar al S.P.R., a ţinut să precizeze: „Din păcate e tragic ce se întâmplă pe şosele. Din cauza teribilismului specific tinerilor precum şi din dorinţa de a brava nu e de mirare că se întâmplă astfel de nenorociri".

ARAD ONLINE www.aradon.ro
Aici mai multe foto şi video
http://stiri.aradon.ro

Berceanu vine să taie panglica

Arad (A.B.) - Vizită de rang înalt la Arad. De această dată nu în inspecţie, ci pentru inaugurarea unei lucrări de peste 120 de miliarde de lei vechi. Este vorba de ministrul Transporturilor, Radu Berceanu, care va descinde la Arad săptămâna viitoare. Mai exact, joi, ministrul ar urma să fie prezent la inaugurarea şoselei de centură din Subcetate (lucrare finalizată deja, ce îşi aşteaptă doar inaugurarea). Noua centură a oraşului Arad, ce face legătura între DN7 şi ieşirea spre Timişoara şi scoate TIR-urile din oraş direct pe Voinicilor (lucrare ce va fi inaugurată şi ea, în decembrie) a costat peste 120 de miliarde de lei vechi, dacă ţinem cont de rectificările de buget.

Furt din balastieră

Arad (C.T.) - În timpul executării unei misiuni de ordine publică în Micălaca, de către o patrulă de jandarmi, au fost depistaţi în zona balastierei (zonă ce aparţine Regiei Autonome de Drumuri Municipale) Stelian Cristian F., de 26 de ani, şi Vasile Radu K., de 18 ani, ambii din Arad. Tinerii, profitând de neatenţia paznicului de serviciu au sustras din incinta balastierei cantitatea de 600 de kilograme de nisip. Celor în cauză le-au fost întocmite actele premergătoare începerii urmăririi penale pentru comiterea infracţiunii de furt calificat, acte ce au fost înaintate Parchetului de pe lângă Judecătoria Arad.

Avem un câştigător la „Cuvinte norocoase"!

A patra etapă a concursului nostru de integrame „Cuvinte norocoase!" are un câştigător. Au intrat în concurs toţi cititorii care ne-au trimis într-un plic, până la data de 29 noiembrie a.c., toate cele 13 integrame completate (din perioada 6 noiembrie - 20 noiembrie a.c.) alături de un singur talon de concurs, completat şi el la toate rubricile. În urma extragerii care a avut loc ieri, dintre sutele de plicuri participante, colega noastră Diana Duţu l-a scos la lumină pe cel al integramistului Ioan Zacoi, din Ineu, strada Dionisie. Îl aşteptăm la redacţie miercuri, 6 decembrie a.c., ora 11,00, pentru a-şi ridica obiectul de uz casnic câştigat.

Ziarista Diana Duţu i-a purtat noroc unui integramist din Ineu (Foto: M. Szego)

Ţigări netimbrate la vamă

Arad (I.C.) - Poliţiştii de frontieră şi lucrătorii vamali arădeni au depistat şase persoane care încercau să introducă în ţară 12.360 pachete de ţigări netimbrate de diferite mărci, în valoare totală de 47.440 de lei. La controlul vamal de la Punctul de Trecere al Frontierei Turnu, Ciprian M., de 25 de ani, a declarat cantitatea de 4.000 de pachete de ţigări pe care le transporta în autoturism. Acesta a abandonat ţigările (în valoare de 14.000 de le). La P.T.F. Nădlac, alte patru persoane au declarat, la controlul vamal, cantitatea totală de 1.960 de pachete de ţigări, pe care le-au abandonat. În autoturismul Letiţiei B., în vârstă de 35 de ani, au fost găsite 6.000 de pachete de ţigări netimbrate. Persoana în cauză a fost sancţionată contravenţional cu suma de 1.500 de lei.

„Vă cunoaşteţi oraşul?"

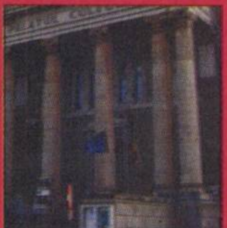

Jocul de recunoaştere a locului, demarat de ziarul Adevărul în urmă cu o lună de zile, continuă. Şi de data aceasta trebuie doar să recunoaşteţi faţada unei clădiri sau un anumit detaliu din municipiul Arad şi să răspundeţi la întrebarea: „Ce clădire apare în imagine, unde a fost realizată fotografia?" Aşteptăm răspunsurile dumneavoastră până luni, 4 decembrie, când vom extrage, dintre participanţi, câştigătorul unui aparat de uz casnic.

Cititorii care ştiu răspunsul sunt rugaţi să completeze talonul de mai jos, la toate rubricile şi să-l trimită pe adresa ziarului Adevărul, B-dul Revoluţiei nr. 81 (sau să aducă talonul direct la sediul redacţiei), precizând pe plic: „Pentru jocul de recunoaştere a locului". Răspunsurile pot fi trimise şi prin e-mail, la adresa **adevaruldearad@informmedia.ro**; vor fi valide doar răspunsurile corecte însoţite de datele din talonul alăturat: nume, prenume, adresă, număr de telefon, abonat sau nu al ziarului Adevărul.

Întrebare: „Ce clădire apare în imagine?"

Răspuns ....
....
Nume ....
Prenume ....
Adresă ....
....
Abonat Da ❑ Nu ❑
Telefon ....

ADEVĂRUL

Întâlnire la IPJ

Arad (R.B.) - Sala festivă a Inspectoratului Judeţean de Poliţie Arad, a găzduit, marţi, o şedinţă de lucru cu delegaţii sindicali ai Biroului Teritorial din cadrul I.P.J. Arad, Inspectoratului Judeţean al Poliţiei de Frontieră şi Sindicatului Naţional al Poliţiştilor. Cu această ocazie au fost discutate activităţile sindicale desfăşurate de la înfiinţare şi până în prezent, precum şi planurile de viitor ale sindicaliştilor. La întâlnire au mai participat şi invitaţi din cadrul Biroului Central, respectiv, trezorierul general, Claudiu Staicu. Întâlnirea a fost organizată de către preşedintele Biroului Teritorial Arad, subcomisar, Radu Botaş.

Fă-ţi reclamă cu noi în decembrie!

- OFERTĂ CU TOTUL SPECIALĂ!!!
- PRIN NOI, ANUNŢUL TĂU VA FI CITIT DE PESTE 150.000 DE OAMENI
- ÎMPREUNĂ, ADEVĂRUL (TIRAJ ZILNIC 27.000) ŞI ARAD EXPRES (TIRAJ ZILNIC 15.000) AJUNG PESTE TOT
- NU RATA OCAZIA!!!
- PENTRU CĂ NE CITEŞTI, ÎŢI OFERIM O REDUCERE SUBSTANŢIALĂ ÎN LUNA CADOURILOR, UNICĂ ÎN PEISAJUL PRESEI LOCALE DIN ŢARĂ: SUNTEM SINGURUL JUDEŢ DIN ROMÂNIA UNDE ANUNŢUL TĂU ESTE CITIT, PRIN NOI, DE TOATĂ LUMEA
- UN SINGUR PREŢ – DOUĂ ZIARE!!!
- *PROFITĂ ACUM!!!*

- **Pachetul promoţional Adevărul – Arad Expres (72 cmp) costă, ÎN LUNA CADOURILOR, cu 35 % mai puţin decât în restul anului.**
- **Detalii despre ofertă la 0257-280904 sau 0257-280943. Agtenţii noştri te vor ajuta.**
- **Fă-ţi reclamă cu noi, în DECEMBRIE, CA SĂ FII SIGUR CĂ AI SUCCES!!!**
- **ALEGE SĂ-ŢI FACI RECLAMĂ FĂCÂND ECONOMII, CU ADEVĂRUL ŞI ARAD EXPRES!!! MUNICIPIUL ŞI JUDEŢUL TE VOR VEDEA, PRIN NOI, CU SIGURANŢĂ.**

INFORM MEDIA
ADEVĂRUL
Cotidian independent Arad
ARAD EXPRES

ADEVĂRUL
SPORT
Mai multe informații: www.aradon.ro - sport

UTA și Farul, în căutări

■ Echipele vor să dea jucători afară în perioada de iarnă, dar nu știu pe cine aduc în locul lor.

LEO SFÂRA
leo.sfara@informmedia.ro

Arad - Veștile circulă cu repeziciune în jurul echipei UTA. Unii vin, alții pleacă, dar concret nu e nimic. În plus, rebelul Sabin a revenit sub comanda lui Lăcătuș, pentru că Gloria a luat vacanță, iar Ilie nu mai avea cu cine să se antreneze, căci dacă era după antrenor, cu siguranță pauza jucătorului era mai lungă.

Revenire de conjunctură

Sabin Ilie a profitat de faptul că Divizia C și-a încheiat turul, așa că a revenit sub comanda lui Lăcătuș, care nu avea ce face și l-a reprimit la antrenamente pe jucător. Asta nu înseamnă că va și juca, tehnicianul „Bătrânei Doamne" fiind hotărât să-l țină „pe bară" pe Sabin și în ultimele două etape din acest an.

„*Sabin Ilie revine la antrenamente dar nu intră în calculele mele pentru partidele cu Farul și FC Vaslui*"

MARIUS LĂCĂTUȘ

Cel mai mult contează, acum, dacă Marius Lăcătuș îl mai dorește în lot și anul viitor, acum câteva săptămâni acesta declarând că se va implica în negocierea contractului dintre părți, dacă acesta se va prelungi. De urmărit!

Nu-l vreți pe Drida?

Probabil că Lăcătuș are o listă cu mai mulți jucători, așa cum ne-a declarat Nicolae Bara în ziarul de ieri, dar aproape sigur pe ea nu se regăsește jucătorul Jiului Petroșani, Adrian Drida. Dar, nu-i nici o problemă, deoarece mijlocașul arădean a declarat că-l trage „ața" spre casă, așa că-i dispus să vină la UTA. Acum, ar mai exista o problemă: când l-a vrut UTA, adică în vară, acesta a rămas la Petroșani, spunând că are o datorie morală față de Simota. În plus, la Arad a fost huiduit de un stadion întreg, la meciul de acum trei etape, suporterii neavându-l la inimă. Ce va fi, vom vedea!

Sabin Ilie revine pe gazonul stadionului UTA pentru a jongla cu mingea (Foto: Șt. Matyaș)

Probleme la Farul

Meciul de sâmbătă, de la Constanța, va fi unul de șase puncte, deoarece situația „marinarilor" nu este una roză, deși nimeni nu se aștepta ca echipa de la malul mării să se bată pentru salvarea de la retrogradare. Cu - 5 în clasamentul adevărului și locul 13, Farul nu are voie să facă vreun pas greșit, dacă nu vrea să aibă o iarnă de coșmar. Totuși, atât antrenorul Panduru, cât și patronul Bosânceanu îi blamează pe jucători, iar doi dintre ei, L. Mihai și Voiculeț, atacanți de valoare au fost trimiși la echipa a doua.

Arbitrează Serea

Unul din cei mai contestați arbitri ai momentului, Ionică Serea revine la un meci în prima divizie după multă vreme și va fluiera meciul Farul - UTA. El va fi ajutat de asistenții Miklos Nagy (alt contestat) și Gheorghe Negoiță. Rezervă: Marius Bocăneală. Observatori: Aron Huzu (FRF) și Florin Halagian (LPF).

FĂRĂ MARA ȘI RUSU

UTA se va prezenta la meciul cu Farul Constanța fără suspendații Mara și Ad. Rusu. Primul a acumulat patru cartonașe galbene, iar celălalt este suspendat după meciul cu „Poli" Timișoara. Deși pentru Rusu s-a depus un memoriu, pentru a nu fi suspendat, atâta timp cât nu a fost eliminat, Comisia de Disciplină a comunicat celor de la UTA că nici nu va discuta despre iertarea apărătorului arădean, așa că acesta rămâne în afara lotului.

PE SCURT

- **Derby.** Într-un meci din cadrul Diviziei Școlare de volei feminin, Șoimii Lipova - CS Pro Volei Arad, 0-3. De la învingătoare s-au remarcat: Anita Kovacs, Rujenca Strapec și Alexandra Pența, iar de la învinse, plusul îl merită Roana Rotaru, Lorena Duma și Emanuela Ardelean.
- **Amical.** Ieri, într-o partidă de verificare de handbal masculin, disputată la Sala Sporturilor „Victoria": H.C. Arad - CSM Oradea 45-39.

ALBE ȘI NEGRE

Vis împlinit

DANIEL SCRIDON
daniel.scridon@informmedia.ro

Doha, Istanbul, Shanghai, Le Mans, Laguna Seca, Brno, Motegi, Valencia, Sepang, sunt câteva din punctele de reper ale traseului lui Robert Mureșan în anul care vine. Reprezintă „borne" din calendarul 2007 al Campionatului Mondial de motociclism viteză, acolo unde, puștiul-teribil al Aradului își va împlini un vis.

Contractul semnat cu finlandezii de la AJO Motorsport, reprezintă un mare pas înainte pentru Robi. E „garanția" de care avea nevoie, că este pe drumul cel bun, că nu întâmplător este supranumit „Micul Rossi din Balcani". Team-ul finlandez nu este unul oarecare, aici formându-se vicecampionul mondial al clasei 125, Mika Kallo, dar și Lukas Pesek, unul dintre cei mai valoroși piloți din Europa Centrală. La talentul și ambiția sa, „călare" pe o motocicletă de uzină, suntem convinși că Robi va fi surpriza plăcută a „mondialelor" de anul viitor. Iar 2007 îl vom putea numi „anul Robert Mureșan".

La fileu. Volei-ul arădean renaște din propria cenușă datorită unor oameni sufletiști, cu dragoste pentru acest sport, precum Nicolae Petracovschi (Șoimii Lipova), Traian Costea și Radu Sabău (CS Pro Volei Arad). (Foto: D. Ocneriu)

Fotbal școlar

Arad (M.M.) - Zilele trecute, la Școala Generală nr. 18, în organizarea IȘJ (inspector de specialitate Monica Anghel) și director Pompiliu Moldovan, responsabili prof. Radu George și Florin Tulcan, s-a desfășurat faza municipală pe licee, din cadrul campionatului școlar de fotbal. În urma disputării meciurilor, clasamentul final arată astfel: locul I - Liceul Teologic Baptist; locul II - Liceul de Artă „Sabin Drăgoi"; locul III - Grup Școlar Industrial „Aurel Vlaicu" și locul IV - Liceul Teoretic „Vasile Goldiș". Toate cele patru echipe s-au calificat în finala pe județ.

Cupa Unirii

Arad (D.S.) - În organizarea Asociației Județene de Box, președinte Adi Buș, vineri, 1 decembrie, ora 16, în sala Motorul din Aradul Nou, va avea loc tradiționala Cupa Unirii. La acest eveniment vor urca în ring, pugiliștii de la cele patru cluburi arădene: „Silva Lazăr" Motorul, Box Club, Astra și Box Club Riviera.

Înfrângere

Arad (M.M.) - La sfârșitul săptămânii trecute, la Sala Sporturilor, s-a disputat meciul între LPS Arad și Liceul Teoretic "Traian Vuia" Reșița, contând pentru Campionatul Național de handbal, juniori I, masculin. Arădenii au fost învinși cu scorul 24-42 (9-23), rămânând fără victorie în actualul campionat. Pentru elevii pregătiți de antrenoarea Mariana Cosma au marcat: Man 5, Hanc 2, Lebanov 2, Bitiș 1, Iordăchescu 4, Sârban 5, Onisei 1 și Zbârcea 4.

Fotbal, Liga a IV-a

Arad (L.S.) - Sâmbătă și duminică se dispută prima etapă a returului în Liga a IV-a. Programul meciurilor este următorul: Lipova - Dorobanți, Zăbrani - Horia, Aqua Vest - Păuliș, Crișul - Satu Mare, Vladimirescu - Sântana, Beliu - Sânpaul, Mailat - Iratoșu, Macea - Curtici, Șeitin - Atletico. Meciul Sebiș - Pâncota a fost amânat.

ABLA

Arad (A.H.) - Campionatul județean de baschet masculin, competiție destinată amatorilor, continuă în acest weekend cu etapa a 8-a. Cu excepția întâlnirilor Plumbers - Gloria și Pamesa - Wolves, programate vineri, respectiv sâmbătă (ora 18,30) la Sala Decebal, celelalte jocuri vor avea loc în sala de sport a Școlii Generale nr. 12.

UTA 96 - calificare dramatică

■ Un gol marcat în ultimele secunde a parafat calificarea în finala Memorialului „Gheorghe Ola"

Craiova (D.S.) - La 10 ani, micuții fotbaliști ai UTA-ei se pot lăuda cu o calificare între cele mai bune opt echipe la această categorie de vârstă. Performanța a fost obținută la „zona" Memorialului „Gheorghe Ola" - Cupa Speranțelor, de la Craiova, într-un mod dramatic, grație unui gol reușit în ultimele secunde ale meciului decisiv, disputat în compania echipei gazdă. Dar iată rezultatele obținute de UTA 96: 2-0, cu AS 1 Decembrie Turnu-Severin (goluri: Constantinescu și Moisi); 1-3, cu LPS Timișoara (Balint) și 4-1, cu Gaz Metan Podari Craiova (Constantinescu-3 și Bocșa). Ierarhia finală a fost stabilită în urma unui clasament în trei, al jocurilor directe, UTA 96 obținând calificarea la turneul final, ce va avea loc între 14-17 decembrie, într-o localitate ce urmează a fi desemnată ulterior.

Ei sunt cei care vor reprezenta Aradul la turneul final al Memorialului „Gheorghe Ola", la minifotbal (Foto: FAN)

Dar, iată-i pe cei 12 care au pus umărul la această calificare: Flavius Țina și Rafael Varga - portari; Casian Moisi, Eduard Bocșa, Alexandru Albu, Laurențiu Ardelean, Ștefan Pantea, Adrian Șerban, Robert Balint, Alexandru Gaț, Marius Constantinescu și Alexandru Lazăr - jucători. De această grupă se ocupă de trei ani prof. Ștefan Mândru.

sysmec Romania

Sysmec Romania este o societate cu capital elvețian specializată în producția de piese de precizie, vulcanizare garnituri pentru supape si montaj. Datorită personalului motivat, parcului modern de mașini de prelucrare CNC și sistemului de calitate bine implementat reușim să satisfacem cerințele de calitate și productivitate ale clienților noștri.

Pentru extinderea activității, angajăm persoane motivate și serioase (de preferința tineri), pentru urmatoarele posturi:

Frezori, cu următoarele atribuții:

- pregatirea centrelor de prelucrare
- execuția și controlul pieselor de precizie

Cerințe:

- cunoștințe de prelucrări prin așchiere si de desen tehnic
- cunoștințe de utilizare a instrumentelor de măsură
- afinitate pentru precizie
- disponibilitate la lucrul pe schimburi si in echipă
- absolvenți ai unei școli cu profil mecanic

Operator masina debitat, cu următoarele atribuții:

- debitarea materialului si pregatirea acestuia pentru productie

Cerințe:

- disponibilitate la lucrul pe schimburi si in echipă
- cunostinte generale de mecanica

Se ofera:

- condiții de munca deosebite
- prime in functie de realizari
- tichete de masa din prima zi de lucru
- transport gratuit asigurat in orasul Arad
- plata orelor suplimentare conform legislatiei in vigoare
- instruire pe mașini moderne CNC pentru frezori

(H-71098)

CV – urile și cererile de angajare pot fi depuse la sediul firmei
Arad, Zona Industrială N-V, FN – incinta Euro Imobiliare sau trimise prin fax 216914 / email cornelia.pacurariu@sysmec.ro

Primăria comunei Cermei,

județul Arad, cu sediul în localitatea Cermei nr. 304, vinde la sediul Primăriei, în data de 18 decembrie 2006, ora 10,00, în temeiul O.U.G. nr. 110/2005, cu modificările la zi un spațiu medical - Cabinet stomatologic - prin licitație publică cu strigare.

Cabinetul Stomatologic este amplasat în localitatea Cermei nr. 865. Documente necesare pentru participarea la licitație:

A. pentru persoane juridice:

a) copii de pe certificatul de înmatriculare eliberat de oficiul registrului comerțului, de pe actul constitutiv, inclusiv de pe toate actele adiționale relevante și de pe certificatul de înregistrare fiscală;

b) scrisoare de bonitate financiară, eliberată de o bancă comercială română;

c) dovada privind achitarea obligațiilor fiscale, prin prezentarea unui certificat de atestare fiscală, eliberat de organul fiscal competent;

d) declarație pe propria răspundere a reprezentantului legal al persoanei juridice, din care să rezulte că aceasta nu se află în reorganizare judiciară sau faliment.

B. pentru furnizorii de servicii medicale persoane fizice:

a) copie de pe actul de identitate;

b) copie de pe autorizația de funcționare eliberată de autoritatea competentă sau de pe actul legal de constituire, după caz;

c) copie de pe certificatul de atestare fiscală eliberat de organul fiscal competent.

Solicitanții vor achita taxa de participare la licitație precum și garanția de participare la licitație, constituită potrivit legii.

Relații suplimentare la telefon 0257-328.101, jurist: Demetrescu Adriana.

(H-71127)

MINISTERUL FINANTELOR PUBLICE
AGENTIA NATIONALA DE ADMINISTRARE FISCALA
D.G.F.P. A JUD. ARAD / A.F.P. A MUN. ARAD
B – dul Revolutiei, nr. 77, Localitatea Arad

Dosar de executare 18029/09.03.2005

ANUNT PRIVIND VANZAREA
PENTRU BUNURI MOBILE
Anul 2006 luna Decembrie ziua 20
LICITATIA a-III-a

In temeiul art. 158 alin.(1) din Ordonanta Guvernului nr. 92/2003 privind Codul de procedura fiscala, republicata si actualizata, se face cunoscut ca in ziua de 20 luna Decembrie anul 2006, ora 11:00, in localitatea Arad str. Padurii, nr.153, jud. Arad, se vor vinde prin licitatie publica bunurile mobile, mentionate mai jos, proprietate a S.C. Agil Construct SRL, cu domiciliul fiscal in localitatea Arad, str. Padurii, nr.153, cod de identificare fiscala 5706474:

Denumirea bunului mobil, descriere sumara: (se vor indica drepturile reale si privilegiile care greveaza bunurile, daca este cazul)	Pretul de pornire a licitatiei, exclusiv TVA - lei -	Cota TVA/neimpozabil*) -lei -
1.Autoturism Mazda, B2600, an. Fabr. 1991, benzina, avariat, in stare de nefunctionare	1.041	19%
2.Autoutilitara Furgon Fiat Fiorino, an fabr. 1985, benzina, in stare de functionare	868	19%
3.Circular cu masa mobila, stare tehnica buna	53	19%
4.Electropalan "Airone", stare tehnica buna	176	19%
5.Pikamer electric, stare tehnica buna	53	19%
6.Macara cu cirlig de mica capacitate, confectionata artizanal, stare tehnica buna	141	19%
7.Betoniera 180 litri, stare tehnica buna	440	19%
8.Betoniera 110 litri, stare tehnica buna	176	19%
9.Fierastrau circular cu motor, stare tehnica buna	211	19%
10.Circular pentru taiat piatra, stare tehnica buna	141	19%
11.Ansamblu vibrator, confectionat artizanal, stare tehnica buna	352	19%
12.Imprimanta Cannon, stare tehnica:nefunctionare	18	19%
13.Birou	35	19%
14. Scaun tapitat	18	19%
15.Frigider, stare tehnica buna	53	19%
16.Fierastrau circular mare, trifazic, stare tehnica buna	264	19%
17.Macara de fereastra de mica capacitate, confectionata artizanal, stare tehnica buna	106	19%

**) cota de taxa pe valoarea adaugata pentru vanzarea bunurilor mobile este 19% neimpozabil in conformitate cu prevederile art.128 alin.(3) lit.b) din Legea nr.571/2003 privind Codul Fiscal, cu modificarile ulterioare, si pct. 4 alin.(3) din normele metodologice de aplicare a Titlului VI din Codul fiscal, aprobate prin Hotararea Guvernului nr.44/2004, cu modificarile ulterioare.*

Invitam pe cei care pretind vreun drept asupra acestor bunuri sa instiinteze despre aceasta organul de executare, inainte de data stabilita pentru vanzare.

Cei interesati in cumpararea bunurilor sunt invitati sa prezinte, pana la termenul de vanzare sau, in cazul vanzarii prin licitatie, pana in ziua precedenta termenului de vanzare: oferte de cumparare; in cazul vanzarii la licitatie, dovada platii taxei de participare, reprezentand 10% din pretul de pornire a licitatiei; imputernicirea persoanei care il reprezinta pe ofertant; pentru persoanele juridice de nationalitate romana, copie de pe certificatul unic de inregistrare eliberat de oficiul registrului comertului; pentru persoanele juridice straine, actul de inmatriculare tradus in limba romana; pentru persoanele fizice romane, copie de pe actul de identitate; dovada emisa de creditorii fiscali ca nu au obligatii fiscale restante, urmand sa se prezinte la data stabilita pentru vanzare si la locul fixat in acest scop.

Impotriva prezentului inscris, cel interesat poate introduce contestatie la instanta judecatoreasca competenta, in termen de 15 zile de la comunicare sau luare la cunostinta, in conformitate cu prevederile art.169-170 din Ordonanta Guvernului nr.92/2003, republicata, cu modificarile si completarile ulterioare.

Potrivit dispozitiilor art.9 alin.(2) lit.d) din Ordonanta Guvernului nr.92/2003, republicata, cu modificarile si completarile ulterioare, cand urmeaza sa se ia masuri de executare silita, nu este obligatorie audierea contribuabilului.

Pentru informatii suplimentare, va puteti adresa la sediul nostru sau la telefon numarul 280633, int. 118.

Sef Administratie,
Mihaela Galeanu

(H-71097)

MINISTERUL FINANTELOR PUBLICE
AGENTIA NATIONALA DE ADMINISTRARE FISCALA
D.G.F.P. A JUD. ARAD / A.F.P. A MUN. ARAD
B – dul Revolutiei, nr. 77, Localitatea Arad

Dosar de executare 78031/2003

ANUNT PRIVIND VANZAREA
PENTRU BUNURI MOBILE
Anul 2006 luna Decembrie ziua 19
LICITATIA a-III-a

*In temeiul art. 158 alin.(1) din Ordonanta Guvernului nr. 92/2003 privind Codul de procedura fiscala, republicata, cu modificarile si completarile ulterioare, **se face cunoscut ca in ziua de 19 luna Decembrie anul 2006, ora 11:00, in localitatea Arad str.Codrului, nr.2-4, jud. Arad**, se vor vinde prin licitatie publica bunuri mobile, mentionate mai jos, proprietate a debitoarei SC APROPET SA, cu domiciliul fiscal in localitatea Arad, b-dul Decebal, nr.12, jud. Arad., cod de identificare fiscala 9262080:*

Denumirea bunului mobil, descriere sumara: (se vor indica drepturile reale si privilegiile care greveaza bunurile, daca este cazul)	Pretul de pornire a licitatiei, exclusiv TVA - lei /bucata-	Cota TVA/neimpozabil*) -lei -
1.Grup termic sudura, putere:5.5 KW, stare tehnica satisfacatoare	2.429	19%
2.Saltele 170x190x5, in stare buna-26 bucati	106	19%
3.Saltele 165x190x5, in stare buna-21 bucati	89	19%
4.Saltea 175x190x5, in stare buna	124	19%

**) cota de taxa pe valoarea adaugata pentru vanzarea bunurilor mobile este 19% neimpozabil in conformitate cu prevederile art.128 alin.(3) lit.b) din Legea nr.571/2003 privind Codul Fiscal, cu modificarile ulterioare, si pct. 4 alin.(3) din normele metodologice de aplicare a Titlului VI din Codul fiscal, aprobate prin Hotararea Guvernului nr.44/2004, cu modificarile ulterioare*

Invitam pe cei care pretind vreun drept asupra acestor bunuri sa instiinteze despre aceasta organul de executare, inainte de data stabilita pentru vanzare.

Cei interesati in cumpararea bunurilor sunt invitati sa prezinte, pana la termenul de vanzare sau, in cazul vanzarii prin licitatie, pana in ziua precedenta termenului de vanzare: oferte de cumparare; in cazul vanzarii la licitatie, dovada platii taxei de participare, reprezentand 10% din pretul de pornire a licitatiei; imputernicirea persoanei care il reprezinta pe ofertant; pentru persoanele juridice de nationalitate romana, copie de pe certificatul unic de inregistrare eliberat de oficiul registrului comertului; pentru persoanele juridice straine, actul de inmatriculare tradus in limba romana; pentru persoanele fizice romane, copie de pe actul de identitate; dovada emisa de creditorii fiscali ca nu au obligatii fiscale restante, urmand sa se prezinte la data stabilita pentru vanzare si la locul fixat in acest scop.

Impotriva prezentului inscris, cel interesat poate introduce contestatie la instanta judecatoreasca competenta, in termen de 15 zile de la comunicare sau luare la cunostinta, in conformitate cu prevederile art.169-170 din Ordonanta Guvernului nr.92/2003, republicata, cu modificarile si completarile ulterioare.

Potrivit dispozitiilor art.9 alin.(2) lit.d) din Ordonanta Guvernului nr.92/2003, republicata, cu modificarile si completarile ulterioare, cand urmeaza sa se ia masuri de executare silita, nu este obligatorie audierea contribuabilului.

Pentru informatii suplimentare, va puteti adresa la sediul nostru sau la telefon numarul 280633, int. 118.

Sef Administratie,
Mihaela Galeanu

(H-71096)

MARE PUBLICITATE
luni/vineri : 8,00-19,00
sâmbătă, duminică: închis

MASCHIO

S.C. MASCHIO GASPARDO ROMÂNIA S.R.L.
lider mondial în producția de mașini și utilaje agricole

GASPARDO

ANGAJEAZĂ

pentru fabrica sa din localitatea Chișineu-Criș:

FINANCIAL SENIOR MANAGER

Cerințe:
- studii superioare economice
- cunoștințe solide de legislație financiară
- cunoștințe solide de IAS/ RAS, cât și concepte și practici de afaceri
- cunoștințe de limba engleză și/sau italiană
- bun organizator, dinamic, capacitate excelentă de adaptare
- spirit de echipă și motivare pentru noi provocări
- experiența pe un post similar constituie un avantaj

Atribuții:
- dezvoltarea și revizuirea sistemului financiar în întâmpinarea nevoilor societății
- furnizează săptămânal rapoarte privind cash-flow
- oferă soluții în ce privește controlul costurilor, management, credite si taxe
- întocmește rapoarte conform solicitărilor Directorului General

DIRECTOR VÂNZĂRI EXPORT

Cerințe:
- studii superioare de preferință mecanică agricolă, agricultură
- experiență în vânzări de minim 3 ani
- disponibilitate la deplasări în străinătate
- cunoștiințe solide de limba engleză
- permis de conducere categoria B

RESPONSABIL DEPARTAMENT SERVICE

Cerințe:
- studii superioare mecanice
- cunoștințe operare PC
- permis conducere categoria B
- spirit de echipă, bun organizator, disponibilitate la deplasări
- experiența pe un post similar constituie un avantaj

INGINER MECANIC (DEPARTAMENT PROIECTARE)

Cerințe
- studii superioare tehnice sau mecanice
- cunoștințe program AutoCad 2D și 3D
- constituie un avantaj cunoașterea programului CATIA V5
- cunoașterea unei limbi de circulație internațională

REFERENT MARKETING

Cerințe
- studii superioare de specialitate sau în agronomie
- utilizare programe grafică (Photoshop, PageMaker, Illustrator)
- cunoașterea unei limbi de circulație internațională
- persoană dinamică, comunicativă
- constituie un avantaj experiența pe un post similar

REFERENT DEPARTAMENT COMERCIAL

Cerințe:
- studii superioare
- cunoștințe operare PC
- cunoștințe de limba engleză, franceză, germană, spaniolă, italiană, rusă
- constituie un avantaj domiciliul în Chișineu-Criș sau în împrejurimi

INGINERI

Cerințe:
- studii superioare tehnice sau construcții
- domiciliul în Chișineu-Criș sau în împrejurimi
- cunoștințe de limba engleză și/sau italiană
- disponibilitate la orar prelungit

SUDORI
LĂCĂTUȘI
PRELUCRĂTORI PRIN AȘCHIERE
MUNCITORI NECALIFICAȚI

(H-71076)

Se oferă un pachet salarial atractiv și transport gratuit pentru persoanele din Arad.
Persoanele interesate sunt rugate să trimită un Curriculum Vitae cu fotografie și o scrisoare de intenție în care să se specifice postul dorit la nr. de fax 0257-307040 sau pe e-mail la info@maschio.ro sau personal la sediul firmei din localitatea Chișineu-Criș, str.Înfrățirii F.N. Pentru mai multe detalii sunați la 0257-307030 de luni până vineri de la 8-17.

ARAD, Piața Gării, bl. I
(fostul Auto Moto)

ARAD, Casa de Cultură a Sindicatelor
(în pădurice, zona Podgoria)

MAGAZINELE DE MOBILĂ
LIA ARDELEAN

- Montaj gratuit
- Plata în rate

cea mai variată gamă
cea mai bună calitate
cele mai mici prețuri

(H-62767)

(H-55077)

Creditul ING Personal

Un plus de confort

ING îți oferă un credit confortabil pe toată perioada de creditare: te ajutăm să îl obții ușor, dar și să te bucuri de confort după.
Te eliberăm de povara statului la cozi pentru plata ratelor, care se face automat prin extragere directă din contul curent.

info line: 08008-08007

ING

(H-64847)

PROGES

PARCHET / MOCHETA / COVOARE / PVC / LAMBRIURI / UȘI

MOCHETA MALTA
4,69* lei/mp

PARCHET LAMINAT
FAST CLIC, HDF, 6 mm
14,96* lei/mp

Str. Dorobanți nr. 55
☎ 282.021
Str. Petru Rareș nr. 113
☎ 218.940

ACUM AI CEL MAI MIC PREȚ LA COLECȚIILE 2006
ÎN LIMITA STOCULUI DISPONIBIL

*Prețurile produselor prezentate nu includ TVA.

PE SCURT

● **Şatra.** Sală arhiplină la Teatrul Clasic Ioan Slavici Arad, la musicalul „Şatra" de la Teatrul Naţional Constanţa, realizat de regizoarea Beatrice Rancea. Muzica - Dorina Crişan Rusu şi costumele - Liza Panait, precum şi cei doi interpreţi din rolurile principale - Demeter Andras şi Lavinia Răducan, au recreat o atmosferă şi au spus o poveste.

Au câştigat un tricou cu Adevărul şi Aradon!

Campania „Adevărul te răsplăteşte cu un Aveo" le-a oferit o şansă de câştig, până la marele moment al extragerii norocosului care va conduce un Chevrolet Aveo, tuturor celor care au vizitat site-ul nostru http://www.aradon.ro/. Astfel, timp de o lună încheiată, câte un vizitator al site-ului a câştigat zi de zi un tricou cu Adevărul. Iată câştigătorii, pe care-i aşteptăm la redacţie pentru a-şi ridica tricoul inscripţionat cu siglele Adevărul sau Chevrolet, cu buletinele de identitate asupra lor: **Miruna Ungur, Patricia Nicolae, Cosmin Butar, Melinda Felnecan, Arpad Csaszar, Marin Banci, Alex Bora, Dorel Mica Driu, Daniela Vîlceanu, Anişoara Laza, Sandor Csaba, Ramona Doroghi, Erika Albulescu, Helmut Warga, Anisoara Laza, Adrian Pintea, Simona Gorea, Nicolae Crainic, Oana Căldare, Adrian Farcas, Adrian Pintea, Adela Vancu, Dacian Giura.**

Cei care n-au intrat în posesia tricoului sunt invitaţi la redacţie, B-dul Revoluţiei nr. 81.

Party. Muzică bună, distracţie maximă, cele mai noi beat-uri alese şi mixate de Dj Greeg şi Dj Ivan, plus un Mc foarte bun în persoana lui George Vintilă. Acesta a fost party-ul care a aniversat 4 ani de nopţi albe la Club Renaissance. (Foto: Ioana Costaş)

Meserie veche

Arad (C.T.) - Şase femei au fost depistate şi sancţionate contravenţional de către jandarmii arădeni pentru că acostau bărbaţi în scopul întreţinerii de raporturi sexuale în schimbul unor sume de bani. Acestea sunt Marcela R., de 16 ani, din Arad, Georgeta M., de 34 de ani, cu domiciliul în Dâmboviţa, Cristina Camelia P., de 24 de ani, din comuna Apold, judeţul Mureş, Ribana V., de 28 de ani, domiciliată în Arad, Veronica M., de 20 de ani, din localitatea Lipova, judeţul Arad şi Ida C., de 19 ani, cu domiciliul în localitatea Cluj-Napoca, judeţul Cluj. Acestea au fost amendate cu sume cuprinse între 500 şi 1.000 RON.

Se întorc acasă

■ Rămăşiţele celor cinci arădeni morţi la Paris au fost aduse în ţară şi ajung, astăzi, la Sântana.

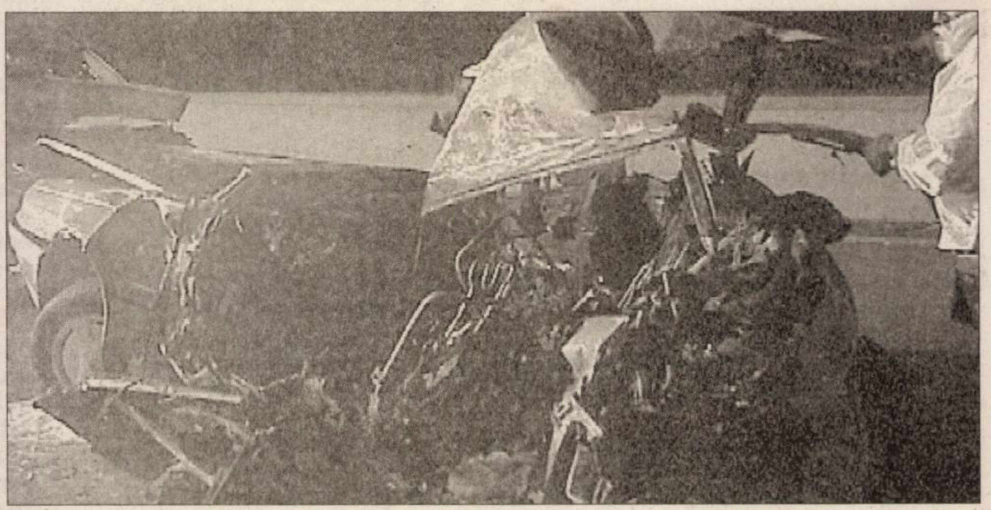

Ceea ce a mai rămas din maşina în care au pierit cei cinci membri ai familiei Tcaci (Foto: FAN)

Arad (D.D.) - Rămăşiţele cadavrelor celor cinci arădeni care au murit la Paris au fost, ieri, repatriate. Aseară au fost preluate de la Aeroportul Otopeni din Bucureşti, de către o firmă de pompe funebre din Arad, iar astăzi, până la orele prânzului, sunt aşteptate să ajungă acasă, la Sântana.

„Joi seara facem un priveghi, iar vineri, de la ora 13,00, are loc înmormântarea. Slujba va fi oficiată de pastorul penticostal Vasile Lador" - spune Ramona Gioabă, fiica din prima căsătorie a lui Iudith Tcaci. Ea a venit, de data aceasta, la Adevărul, însoţită nu numai de prietenul său, Octavian Romanesi, ci şi de fratele ei, Andrei, care s-a întors de la Paris de-abia duminică. Andrei ne-a spus că repatrierea cadavrelor - operaţiune extrem de costisitoare (în jur de 10.000 de euro) - a fost posibilă graţie unei firme franceze de asigurări.

„Am dori să mulţumim foarte mult ziarului Adevărul pentru că imediat după apariţia articolului, lucrurile au început să se mişte. Ambasada României din Paris a trimis o adresă Primăriei din Sântana, iar domnul primar ne-a oferit întreg sprijinul său. De asemenea, le mulţumim şi persoanelor cunoscute sau necunoscute care, după ce au citit în ziar ce ni s-a întâmplat, au venit să ne ajute" - spune, recunoscătoare, Ramona.

Reamintim, soţii Iudith şi Gheorghe Tcaci împreună cu cei trei copii ai lor (Noe, Daniel şi Mihai) - toţi din Sântana - au ars de vii într-un accident de maşină, produs în seara de 5 noiembrie pe autostrada A4, din Paris. În accident au fost implicate alte trei maşini, dar în afara celor cinci victime, nu a mai existat nici măcar un rănit uşor.

Comisie pentru copiii căpşunarilor

Arad (A.B.) - Discuţii ample şi cât se poate de serioase în Consiliul Judeţean legate de... copiii arădenilor care au plecat să lucreze în străinătate. Totul a pornit ieri, de la proiectul de hotărâre iniţiat de consilierul Dorel Căprar, care a propus înfiinţarea unei comisii pentru identificarea şi consilierea copiilor lipsiţi de îngrijirea părinţilor, care au plecat la muncă în străinătate.

Comisia nu a fost pe gustul tuturor: unii aleşi au spus că nu e nevoie de o altă comisie care să nu facă nimic, alţii au invocat lispa de susţinere financiară a organismului pentru a vota împotriva comisiei, iar secretarul general al CJA a mizat pe faptul că proiectul nu e bine întocmit pentru a nu îşi pune viza de legalitate. Un lucru a rezultat însă clar în urma lungii discuţii în contradictoriu (dincolo de faptul că voluntariatul nu sună bine în CJA): că autorităţile nu au nici cea mai vagă idee de câţi copii au părinţii plecaţi la muncă în străinătate. Statistica IŞJ vorbeşte de aproape o mie de copii din judeţ care trăiesc în Arad deşi părinţii lor sunt în occident, iar Protecţia Copilului de exact 436. În tot acest timp, consilierul Zoea Rotaru, fosta şefă a IŞJ, susţine că situaţia e mult mai gravă, iar statistica mult mai cutremurătoare decât cele o mie de cazuri luate în evidenţă, pentru că sunt părinţi care muncesc ilegal în occident şi le e frică să declare acest fapt. Dacă autorităţilor din domeniul protecţiei copilului li s-a părut că această comisie ar fi necesară pentru a-i feri pe copii să ajungă delincvenţi, sau să aibă probleme emoţionale, la consilieri lucrurile nu stau chiar aşa de simplu. Secretarul CJA a avut nelămuriri asupra modului în care consilierii s-ar putea implica pe subiect şi căile de acţiune (munca e totuşi neremunerată!) şi s-a opus formării comisiei pentru că nu a fost bine întocmit proiectul. Consilierii opoziţiei au acuzat conducerea CJA că nu susţine proiectul pentru că acesta nu aparţine puterii. În cele din urmă, opoziţia a obţinut amânarea proiectului pentru viitoarea şedinţă.

Presupusul hoţ a fost luat pe sus de mascaţi (Foto: V. Obşitoş)

Jaf simulat la bijuterii

Arad (R.B.) - Spargerile şi furturile din societăţi comerciale au scăzut semnificativ faţă de aceeaşi perioadă a anului trecut. Astfel, în urma situaţiei operative şi a unei analize pe care au întocmit-o poliţiştii arădeni din cadrul Serviciului de Investigaţii Criminale şi Ordine Publică, furturile din societăţile comerciale au scăzut de la 165, în 2005, la 118, în acest an. Majoritatea furturilor şi a spargerilor au fost comise la societăţile care nu sunt prevăzute cu sisteme de pază. În acest context, este evident faptul că furturile din societăţile comerciale sunt diminuate semnificativ, în primul rând prin aplicarea măsurilor de prevenire (instalarea de sisteme de pază şi supraveghere).

Pentru a proba eficienţa unui sistem de alarmă, agenţii de poliţie ai IPJ au organizat, ieri, în plin centrul Aradului, o simulare de jaf la un magazin de bijuterii. Totul s-a petrecut cu o repeziciune uluitoare, poliţiştii dând dovadă de o eficienţă maximă, reuşind să intervină în cel mai scurt timp, respectiv câteva minute. „Prin aceste simulări dorim conştientizarea populaţiei cu privire la eficienţa instalării unui sistem de alarmă, lucru prevăzut de altfel şi de Legea 3. Avem certitudinea că astfel numărul furturilor din diferite unităţi va scădea considerabil", a declarat Camelia Tuduce, purtător de cuvânt al IPJ Arad.

www.aradon.ro
Aici mai multe foto şi video
http://stiri.aradon.ro

Universitatea de Vest „Vasile Goldiş" din Arad

Colegiul Medicilor - Filiala Arad
Asociaţia „Promed" Arad

au onoarea să vă invite la simpozionul cu tema:
Abordarea multidisciplinară a pacientului cu patologie hematologică şi oncologică 29-30 noiembrie 2006
Deschiderea simpozionului: miercuri, 29.11. a.c., ora 8,00, în Aula „Ştefan Cicio-Pop" Bd. Revoluţiei nr. 94-96.

(H-70802)

RECLAMĂ

Românii din Timoc, la Arad

Arad (L.F.) - „Învăţătorii în sprijinul iniţierii în scris-cititul limbii române a etnicilor din Serbia de Răsărit (Timoc)", este proiectul derulat de Institutul Cultural Român în parteneriat cu Asociaţia Învăţătorilor din judeţul Arad. Seria programelor educaţionale destinate etnicilor români din vecinătatea României, începută de ICR, se continuă cu acest stagiu de iniţiere în limba română pentru 40 de tineri din Serbia, care vor petrece zilele de 1, 2 şi 3 decembrie 2006 la Arad. Bugetul alocat de institutul amintit este de 39.600 RON, din aceşti bani fiind editat şi suplimentul revistei asociaţiei învăţătorilor, destinat în totalitate acestui proiect.

INSTAL GROUP SRL
10 Ani 1996-2006
310213 Arad, str. Timotei Cipariu nr.3
Tel.: 0257-276466, Fax:0257-206626, e-mail:office@instalgroup.ro
www.instalgroup.ro
PROIECTARE ŞI EXEÇUŢIE INSTALAŢII
GAZE NATURALE
TERMICE
ELECTRICE
SANITARE
CLIMATIZARE
AUTORIZARE DE FUNCŢIONARE
SEVICE ŞI REPARAŢII, MONTAJ, PIF ŞI VERIFICĂRI TEHNICE PERIODICE
CENTRALE TERMICE (TERMOTECI)
CASNICE ŞI INDUSTRIALE
pentru confort maXim

ATLASSIB
O POARTĂ DESCHISĂ SPRE EUROPA
Am deschis drum bun spre
GRECIA
NOU
ANCONA
PATRAS
ATENA

INFORMATII la tel: 08010100100
sau
în orice agentie ATLASSIB

SC BENDEA SRL

GRESIE
FAIANŢĂ
L. Rebreanu nr. 68, Tel. 250.905
- obiecte sanitare
- instalaţii sanitare
B-dul Revoluţiei 26-38, tel. 231.853
- ţeavă, instalaţii şi construcţii
- profile metalice
- tabla
- ciment, var
- BCA
- polistiren
E. Murgu FN, tel. 228.966
TRANSPORT GRATUIT PE RAZA JUDEŢULUI

MARCONS DECOR
PROFESIONALISM SI CALITATE PT. TINE
Obiecte sanitare
PROMOTIE
Parchet laminat Gresie si faianta
Usi de interior si exterior
NOU Str. Andrei Saguna nr. 45 (vis-a-vis de pompieri) Tel: 250090 Mobil:0728/444011

Lumea te vede mai bine prin Super Info

Creditul ING Personal
Acum mult mai ieftin!
~~14,5%~~
13,5% dobândă la RON
Dăruieşte bucurie celor dragi şi profită până la 31 ianuarie 2007 de oferta ING Personal!
info line: 08008-08007
ING

SC BAUTEK TEKNIK SRL
cu sediul in Arad, Calea Bodrogului nr. 2-10
doreste sa angajeze
OPERATOR
EXCAVATOR si INCARCATOR FRONTAL
Persoanele interesate sunt rugate sa sune la 0357-101145 sau 0257-285155

Publicitate eficientă în ADEVĂRUL cel mai citit ziar judeţean!

Profită de PROMOŢIA prometalic
Până în 25 decembrie oferta noastră începe cu o reducere de minim 20%
Începe iarna cu căldură! prometalic - ferestre de marcă
ARAD, P-ţa Spitalului Bl. C3, Parter Tel. 0257-212.448
CHISINEU CRIS, Str. Înfrăţirii Nr.68 Tel. 0257-351.440

Felicitări (67)

Cu ocazia împlinirii a 2 anișori pentru

UDRESCU DENIS ROBERT ANDREI

din Lipova.

Părinții Florentina și Ionică, bunicii Jenica și Ioan, unchii Lavinia și Alin, îi urează

„La Mulți Ani "

și tot ce-și dorește în viață.

Scumpa noastră

ANDREEA-EMANUELA MARTIN

cu ocazia SFÂNTULUI ANDREI îți dorim să ai parte de o copilărie fericită, multă sănătate și noroc.

„LA MULȚI ANI"

părinții și bunicii.

„LA MULȚI ANI"

cu sănătate pentru

BRÎNDAȘ IOAN.

Din partea soției și fiicei Denisa.

Vând ap. 1 cameră (01)

- **Apartament 1** cameră, baie, 30 mp, etaj I, ultracentral, preț 22.500 Eu. Telefon 0722.488.032
- **Apartament 1** cameră, baie, bucătărie mare, terasă, amenajat la cheie, în vilă selectă, totul nou, zona Grădiște, preț 24.000-26.000 Euro, persoană fizică. 0722.239.242, 0788.431.443.
- **Apartament 1** cameră, zonă centrală, bucătărie spațioasă, hol, baie, renovat parțial, 48 mp, la parter, ideal pentru birouri sau cabinete, subsol, posibilitate de etajare a camerei, preț 37.000 Eu. Telefon 0729.068.212.
- **Apartament 1** cameră, zona Grădiște, (ne)mobilat. Telefon 0745.368.734.
- **Apartament în** bloc nou din ansamblul rezidențial UTA, preț 28.000 Euro. Informații telefon 0724.904.720.
- **Ocazie! Apartament** 1 cameră + dependințe la casă, spațios, nou, amenajat interior, exterior, zona Biserica Sârbească, 12.900 euro. Telefon 0722.344.705.

Cumpăr ap. 1 cameră (02)

- **Apartament 1**-2 camere, plata pe loc!!! Telefon 228411, 0744.849.390.

Vând ap. 2 camere (03)

- **2 apartamente**, 2 camere, parter, Micălaca. Telefon 0722.542.103, 0746.178.999.
- **Apartament 2** camere, 96 mp vedere la bulevard Banc Post, 55.000 Eu. Telefon 0740.137.002.
- **Apartament 2** camere Alfa, etaj 2, îmbunătățit, 34.800 Eu. Telefon 0743.798.287.
- **Apartament, 2** camere, amenajat modern, garaj, terasă acoperită, parter înalt, Boul Roșu, preț la vedere. Telefon 0721.226.982.
- **Apartament 2** camere, amenajat, Vlaicu, etaj I, 32.000 euro. Telefon 0721.700.765.
- **Apartament 2** camere, Confecții, bloc nou, etaj 2, 27.500 Eu. Telefon 228411.
- **Apartament 2** camere, confort I, gaz, separat termotecă, posibilitate privatizare, 37.500 euro, puțin negociabil, Mioriței. Telefon 0357/804003.
- **Apartament, 2** camere decomandate îmbunătățit + garaj, zona Podgoria. Telefon 0728.181.701.
- **Apartament 2** camere, etaj 2, Vlaicu, zona Fortuna, 52 mp, parchet, 26.500 Euro. Telefon 0744.542.931, 279718.
- **Apartament 2** camere în casă parter str. (Eminescu) și 2 camere (Decebal) etaj I, 0722.606.527.
- **Apartament 2** camere, Micălaca 500 amenajat. Telefon 0745.070.772.
- **Apartament 2** camere, Podgoria, preț 39.000 euro, negociabil. Telefon 0747.490.874.
- **Apartament 2** camere, Vlaicu, parter, complet amenajat, preț 29.500 Eu. Telefon 228411.
- **Apartament două** camere central, zona Eminescu, suprafață 126 mp, neamenajat, 57.000 Eu, negociabil. Telefon 0740.012.260.
- **În Pâncota**, centru, apartament 2 camere, bloc cărămidă, parter, 90 mp, bun privatizare, 19.800 Euro. Telefon 0740.035.990.

Cumpăr ap. 2 camere (04)

- **Apartament** 2-3 camere cu plata pe loc chiar cu ipotecă. Telefon 0747.490.874.
- **Apartament ultracentral**, parter, pretabil birou, maxim 30.000 Euro, persoană fizică. Telefon 0724.303.703.

Vând ap. 3 camere (05)

- **Apartament 3** camere, 80 mp, Vlaicu, 31000 euro. Telefon 0747.279.763, 274024.
- **Apartament 3** camere, Calea Romanilor, suprafață 70 mp, preț 34.000 Eu. Informații telefon 0741.580.218.
- **Apartament 3** camere, central, garaj, 99 mp. Telefon 0723.572.499, 0257/280600.
- **Apartament 3** camere cumpărat cu Legea 112, zona Vlaicu, parter înalt, bine aranjat, ideal pentru cabinet medical sau notarial. Telefon 0746.802.868.
- **Apartament 3** camere, două băi, balcon, tot amenajat 2006, parter, zona Alfa pe mal, preț 45.000 euro, negociabil. Telefon 0722.355.513.
- **Apartament 3** camere, etaj 1, zona Spital Județean, încălzire proprie, 2 garaje, 2 boxe, jacuzzi, contorizat. Informații telefon 0722.419.336.
- **Apartament 3** camere, Fortuna, 60 mp, 30.000 Eu negociabil, 0743.900.725.
- **Apartament 3** camere, Micălaca 100 amenajat P. 45.000 Eu. Telefon 0745.070.772.
- **Apartament 3** camere, Vlaicu, etaj 1, confort 2, 29.700 Eu. Telefon 0740.033.353.
- **Apartament 3** camere, zona Lebăda, etaj 4/10, S = 70 mp, preț 39.000 Eu/negociabil. Telefon 0722.149.845.

APARTAMENT 3
camere, zona Podgoria, etaj 2/4, contorizat cu repartitoare, zonă liniștită, bloc cărămidă+garaj cărămidă. Preț 53.000 Euro negociabil. Telefon 0747.490.874.

APARTAMENT TREI
camere, parter, canalizare separată, faianțat, ușă metalică, parchetat, termopane, modern, prima stație de la UTA. Preț negociabil. Telefon 0740.380.370.

Vând ap. 4 camere (07)

- **Apartament 4** camere, 90 mp, Vlaicu, etaj 3/4, 47.000 euro. 0746.121.773, 213410.
- **Apartament 4** camere, la casă, ultracentral, 2 balcoane la stradă, proprietate, 166 mp utili, 79.000 Eu. Telefon 0722.786.750.
- **Apartament ultracentral** 4 camere, bucătărie, baie, hol, cămară, suprafața 220 mp, are și pivniță cu geamuri la stradă, bună pentru spațiu comercial plus 205 mp curte, preț 110.000 euro. Telefon 0257/289378.
- **Apartament ultracentral** 4 camere, etaj 2/3, două intrări, ST 340 mp, 95.000 Euro, negociabil. Telefon 0740.289.544.

Vând ap. la casă (11)

APARTAMENT LA
casă, 3 camere, 2 băi, garaj, amenajat, zonă centrală. Telefon 0722.488.032, preț 70.000 Eu negociabil.

- **Vând (schimb)** cu apartament 2 camere ultracentral + diferență, apartament la casă P+D, 4 camere, 2 bucătării, baie, încălzire proprie cu gaz, termopan, recent renovat, curte, acces auto 69.000 Eu negociabil. Telefon 252726, 0720.071.045.

Vând case, vile (13)

CASĂ + DOUĂ SPAȚII COMERCIALE în Vladimirescu str. Progresului nr. 78 (central). Informații telefon 0751.047.772.

- **Casă +** teren 950 mp, strada Minervei 34, casa necesită reparații, preț 55.000 Eu. Telefon 0744.248.269.
- **Casă 3** camere, Sânicolau Mic, telefon 0744.937.307.
- **Casă 4** camere, zonă centrală, D+P, posibil mansardare, pretabilă spațiu comercial, 100.000 Euro, negociabil. Telefon 289544, 0740.289.544.

Acum, vând (închiriez) 5 case (P+E, 160 mp, curte 70 mp/casă), Grădiște, Moga 67. 0722.249.470.

- **Casă central**, suprafață 100 mp, preț 36.000 Eu. Informații telefon 0741.580.218.
- **Casă construcție** 2005 (în roșu), arhitectură deosebită, teren 500 mp, zona Subcetate. Telefon 0724.303.703.
- **Casă cu** toate utilitățile, FS 12, ST 903, Griviței 31. 0740.152.897.
- **Casă, Episcop** Roman Ciorogariu nr. 86, 1.000 mp teren, construiți 450 mp, preț la vedere. Informații 0744.568.863.
- **Casă în Aradul Nou, 4 camere toate utilitățile. Telefon 0743.142.346.**
- **Casă în** Cartierul Funcționarilor, ST 500 mp, 110.000 Euro, negociabil. Telefon 0740.289.544.
- **Casă în** spate la Fortuna, str. Lupeni nr. 1, FS 13 m, suprafață totală 613 m compusă din 2 camere, bucătărie, cămară, baie, hol plus anexe, grădină, 52.000 euro, negociabil. Telefon 349.822, 246015, 0720.847.656.
- **Casă în** zonă centrală, 320 mp teren, 177 mp construiți, preț 180.000 Euro. Informații telefon 0724.904.720.
- **Casă mică** cu teren, 420 mp, curent, gaz, apă, canal, asfalt, str. Poienei 36. Urgent! 68.500 euro. Telefon 0740.886.894.
- **Casă pe** Calea Radnei. Telefon 0727.323.528. Sunați între orele 18-20.
- **Casă ultracentral**, arhitectură deosebită, necesită renovare, teren 380 mp. Telefon 0724.303.703.
- **Casă zona** Vlaicu, 2 camere, gaz, apă, canalizare. Informații la 286.625, 0745.232.546, 0743.596.976.
- **Construcție nouă**, toate utilitățile, 225 mp, front stradal mare, str. Cocorilor 75.000 euro, ideal hale. Telefon 0722.344.705.
- **Vând (schimb)** casă mare în Aradul Nou, toate utilitățile, aștept variante și în județ. Telefon 0722.247.219.
- **Vilă în** Grădiște 200 mp construiți, cărămidă, garaj + curte, preț 110.000 Eu, accept variante schimb. Telefon 0744.248.269.
- **Vilă nouă**, teren 1.022 mp, foarte modernă, foarte negociabil. Telefon 0745.419.458.
- **Vilă super** amenajată, mobilată, construcție 2005, pretabilă pentru două familii, zona Grădiște. Preț 250.000 Euro, negociabil. Telefon 0724.303.703.

Vând case la țară (17)

- **Casă cu** grădină în Sebiș, str. Măgurei. Informații 311224, 0728.009.656.
- **Casă** cu grădină în Curtici, str. I. L. Caragiale, nr. 19. Telefon 0740.142.542.
- **Casă cu** grădină în Șiria Calea Aradului nr. 1547. Relații la telefon 531802.
- **Casă de** vânzare + teren aferent, șoseaua principală nr. 1, nr. 116, Pecica; casă nouă în roșu, neterminată, pretabilă spațiu comercial, garaj, 3 camere, baie, mansardă, preț informativ 55.000 Euro. Telefon 0746.142.910.
- **Casă în** roșu, cu mansardă, construcție 2006, 1.100 mp teren, FS 24 m, utilități stradale, localitatea Zimandul-Nou. Telefon 0742.140.523, 0743.119.614.
- **Casă în** Secusigiu, 4 camere, 2 holuri, baie, pivniță, anexe, acces auto, cablu, ST 1.450 mp. Telefon 0721.532.478, preț negociabil la vedere.

CASĂ MARE,
anexe, Sebiș, grădină. Telefon 0745.608.147.

CASĂ MARE,
grădină, anexe, diverse, Sebiș, 0745.608.147, 0357/419128.

- **Casă mare** în Pecica, familia Jiva. Telefon 0726.723.714.
- **Casă mică** cu gradină 1.400 mp, în Cicir 257 și 1 ha de pământ între Cicir și Sâmbăteni la șosea. Informații Cicir 257.
- **Casă Sânleani** nr. 195 cu teren 2.100 mp. Telefon 0748.592.224.
- **Casă și** loc de casă în Sântana, zonă foarte bună. Informații 462488.
- **Case Ineu** 3 camere, grădină 14 ari pe A. Iancu 122 și casa veche, grădină 14 ari (loc ideal vilă) pe Bihorului 5. Telefon 511882.

CASE TERENURI, zona Ghioroc, ofertă variată, 0724.298.069.

- **Ofertă casă** lângă Nădlac cu grădină de 1.500 mp, 0726.953.273.
- **Clădiri** și teren 8.000 mp, Calea Aradului, nr. 1-3, localitatea Ineu. Telefon 0748.118.020.

Vând garsoniere (19)

- **Garsonieră amenajată** la cheie, cameră, baie, bucătărie, termopane, încălzire centrală, gresie, faianță, totul nou, 16.000-19.000 Euro, persoană fizică. Telefon 0722.239.242, 0788.431.443.
- **Garsonieră, confort** 1, Micălaca 200, parter, neîmbunătățită, preț 20.000 Euro, negociabil. Telefon 258288, 0749.519.498.
- **Garsonieră, confort** I, Alfa, et. 1, recent renovat, balcon închis, gresie, faianță, preț 22.000 Eu negociabil. Telefon 0740.467.047.
- **Garsonieră, confort** II, Ursului, ST 33 mp, baie cu vană, 14.500 Euro, negociabil. Telefon 289544, 0740.289.544.
- **Garsonieră, confort** II, zona Vlaicu, preț 15.000 Euro, negociabil. Telefon 0740.958.987.
- **Garsonieră, confort** III, Fortuna, Bloc. G2, etaj I. Telefon 0745.909.020.
- **Garsonieră etaj** 1, ap. 24, Chișineu-Criș. Telefon 0745.421.399, 327165.
- **Garsonieră parter**, Piața UTA, recent amenajată. Telefon 0744.620.627, 0257/212777.

Vând terenuri (21)

- **0,70** ha teren arabil la Combinatul Agroindustrial Curtici. Telefon 464139.

1 HECTAR
pământ cu CF în Curtici, Asociația Muscă și 2,69 hectare cu CF în Macea, acces direct din drumul Macea Dorobanți, preț 2.200 Eu/hectar, ușor negociabil. Informații telefon 242889 și 0720.430.127.

- **1,4** ha Pecica-Nădlac, la șosea pe dreapta. Telefon 0722.257.409.
- **2 ha** pădure în comuna Șilindia, lemn de construcție și foc de 50 ani netăiat. Telefon 0744.255.612 de la ora 18,00.
- **2 ha** teren agricol în localitatea Sânpaul. Telefon 0744.764.869.
- **2 ha** teren între Horia-Șiria, aproape de drum, 2.800 Eu negociabil, 0744.154.137.
- **22.400** mp zona Sere-Grădiște. Telefon 0744.350.815.
- **2,5** ha la șoseaua Pecica-Turnu, aproape de zona industrială, curent, F.S. dublu. Telefon 0722.257.409.
- **3.000** mp Subcetate FS 50 ml, apă, gaz, curent, 130 Eu mp, 0722.606.527.

3.500
mp teren, FS 31 ml, la șosea, în fața la CEȚ Arad. Telefon 0722.356.210.

- **5.000** mp Arad - Șofronea (apă, gaz, curent) FS 30 ml, 0722.606.527.
- **6,60** hectare teren arabil la Sântana, preț 2.500 Euro hectarul. Telefon 462443 sau 0747.666.216.

CETĂȚEAN ELVEȚIAN ARENDEZ TEREN în SÂNTANA, 1.300 kg/ha. Telefon 0745.316.670.

- **Extravilan 1**.200- 1.801 ha, 1.500 Eu/ha, întabulat, Galșa, 531445.
- **Grădină 20** ari cu casă veche Turnu 191, 18.000 Eu. Telefon 0747.398.971.
- **Loc casă** situat în Mândruloc, 667 mp și 13 FS. Telefon 0722.397.193.
- **Loc casă** Vladimirescu 530 mp, 11.500 Eu. Telefon 0727.982.469, 0746.057.238.
- **Loc de** casă, 1.500 mp, FS 30 m, Grădiște, 286546.
- **Loc de** casă 2,80 Eu/mp la 12 km cu facilități. Telefon 0745.333.943.
- **Locuri casă** 400 mp, toate utilitățile, Bujac, zonă de vile, 19.000 euro. Telefon 0722.344.705.
- **Pământ agricol**, 9 ha, în Pecica. Telefon 288626.
- **Parcele în** ansamblu rezidențial privat, toate facilitățile, preț 25.000 euro, negociabil. Telefon 0745.419.458.
- **Teren 0**,83 ha zona Micălaca. Telefon 264645.

TEREN AGRICOL
la intare în Horia pe dreapta în spatele lacurilor 1 Ha, posibilități de intravilan, parcelare preț 4 Eu/negociabil. Telefon 0741.158.777.

- **Teren arabil** 2,06 ha la Curtici, Asociația Muscă, 2.300 Euro/ha, negociabil. Telefon 0257/218245.
- **Teren cu** nr. de casă în Curtici, lângă ștrandul termal 353 mp, FS 9 m. Informații 0721.511.014.
- **Teren cu** toate utilitățile, Zădăreni. Telefon 413122.
- **Teren în** jurul combinatului, cu deschidere la drum. Telefon 0727.982.469, 0746.057.238

Cumpăr teren intravilan

între 1.000 m²- 3.000 m²front stradal minim 20 ml de preferinta, la intrarea in Arad in Gradiste s-au Calea Aurel Vlaicu. (R-71145)

Angajăm șoferi profesioniști cu experiență.

tel. 0257-273.780 sau tel. 0257-274.282

TEREN ÎN
Miniș pe partea cu dealul, 5.300 mp, FS = 60 ml, preț 12 euro/mp, negociabil. Telefon 0722.488.032.

- **Teren intravilan** 2 ha, zona Vladimirescu-Mândruloc la ieșire din Vladimirescu, partea dreaptă, preț 25 Euro/mp. Telefon 004369981744928, 00436648665842, după ora 16.
- **Teren intravilan** Grădiște, ST 1.500 mp. Telefon 289544, 0740.289.544.
- **Teren intravilan** parcelat, 570 mp/parcelă cu FS 20 ml/parcelă și 750 mp/parcelă cu FS 20 ml. Telefon 289544, 0740.289.544, 0740.249.544.
- **Teren intravilan** vis-a-vis de zona industrială, ST 1.070 mp, FS 15 ml, 37.500 Euro, negociabil. Telefon 289544, 0740.289.544, 0740.249.544.

TEREN LA
centură N-E, Micălaca - Grădiște, S = 1 ha, 4,20 Euro/mp. Telefon 0722.782.353.

- **Teren la** șosea aproape de Zădăreni 1.500 mp și 19.800 mp. Telefon 0745.638.004.
- **Teren, zonă** industrială Vest, 29.900 mp cu toate utilitățile inclusiv fibră optică, preț 35 Euro/mp. Informații telefon 0724.904.720.
- **Terenuri în** zona rezidențială Vladimirescu, preț 25 Euro/mp. Informații telefon 0724.904.720.
- **Urgent 6**.000 mp teren intravilan, comuna Macea. Informații telefon 0257/536479.

URGENT, APARTAMENT
3 camere 100 mp, locuibil, plus 2 garaje, curte, str. Mețianu, lângă Teatru, 53.000 euro. Telefon 0744.511.110

Cumpăr terenuri (22)

- **Urgent** teren, zona SELGROS. Telefon 0726.789.037, 0745.093.769.
- **Pământ agricol**, pășune, fâneață, livadă, raza municipiului Arad. Telefon 0745.895.483.
- **Teren agricol** zona cimitirului din Bujac. Telefon 0257/272757, 0722.288.522, după ora 19.
- **Teren arabil** în Sântana, 2.800 Euro hectarul. Telefon 0745.316.670.

Vând locuri de veci (23)

- **Două locuri** de veci la Cimitirul Eternitatea (UTA). Telefon 214428, 0727.122.361.

Vând spații comerciale (25)

CASĂ +
BRUTĂRIE (sau închiriez) 160 mp pentru DEPOZITARE. Informații telefon 275372. (Cocoșvaros).

GHERETĂ LA
Spitalul Județean, amplasată pe terenul Spitalului. Telefon 287884, între 9-13.

HALE 220
mp, 325 mp, 1.200 mp, utilități, acces TIR. Telefon 0722.356.210.

VÂND SAU
închiriez SPAȚIU COMERCIAL pe strada Griviței, în zona Alfa. Telefon 287884, între 9-13.

Vând alte imobile (27)

CLĂDIREA MORII
din CHIȘINEU-CRIȘ, la ieșirea spre Oradea, în suprafață de 800 mp. Telefon 0745.233.190.

Imobile chirii (29)

- **Caut să** închiriez apartament 2-3 camere sau garsonieră, 0722.606.448.
- **Dau în** chirie 1 cameră decomandată etaj III Praporgescu, mobilat, 150 E, 0726.289.694.
- **Dau în** chirie apartament 2-3 camere (ne)mobilat 150 euro. Telefon 0748.155.238, 274.024.
- **Dau în** chirie apartament 2 camere, mobilate, Micălaca, 180 euro, 0722.606.448.
- **Dau în** chirie apartament 2 camere, mobilate, Micălaca. Telefon 0723.447.510, 0728.364.164.
- **Dau în** chirie apartament 3 camere mobilate, Vlaicu - Micălaca, 0726.289.694.
- **Dau în** chirie apartament 5 camere, zona Polivalentă - 300 euro. Telefon 0744.537.090.
- **Dau în** chirie apartament mobilat cu gaz, baie și căldură. Informații telefon 0742.237.501 zilnic.
- **Dau în** chirie cameră demisol, mobilat modest, intrare separată, preț convenabil. Telefon 283129, 0740.514.709.
- **Dau în** chirie casă 3 camere, Ecaterina Varga, pentru birouri, 300 euro. 0726.289.694.
- **Dau în** chirie o garsonieră în Micălaca, bloc 230, etaj 3, 0727.130.710.
- **Dau în** chirie pe termen lung 2 camere etajul 3 str. Ineului. Telefon 0743.464.849, 0257/232315, 245589.
- **Garsonieră multiple** îmbunătățiri, etaj 3, Chișineu-Criș. Telefon 0745.202.375.
- **Închiriez 2**-4 camere ultracentral, birouri, locuință. Telefon 213192, 0722.257.409.
- **Închiriez apartament** 2 camere (150-350 Eu/lună). Informații telefon 0741.580.218.
- **Închiriez apartament** 2 camere, central. 0746.121.773, 213410.
- **Închiriez apartament**, 2 camere Confecții, mobilat, 150 Euro pe lună + 1 lună garanție. Telefon 0745.693.837, 0745.569.314.
- **Închiriez apartament** 2 camere pe str. Miron Costin, parțial mobilat. Telefon 0744.764.869.
- **Închiriez apartament** 2 camere utilat zona Miorița. Telefon 0722.712.538, 0257/329557 seara.
- **Închiriez apartament** bloc, 3 camere, 4/4, mobilat Grădiște strada Petru Rareș 200 Eu, 0726.148.338.
- **Închiriez apartament** o cameră, mobilat 100 Eu. Telefon 0257/271949, 0740.221.380.
- **Închiriez cameră** și bucătărie, încălzire gaz, str. Fragilor nr. 12, lângă piața Fortuna, femei sau familie.
- **Închiriez casă** + curte, pretabil spațiu comercial pe str. Radnei nr. 262/A. Informații la 263383, zilnic între orele 16-18.
- **Închiriez garsonieră**, confort 1, mobilată, contorizată, zona Miorița pe termen lung. Telefon 0745.127.137.
- **Închiriez garsonieră** confort I, pe str. Bușteni. Telefon 0745.321.860.
- **Închiriez garsonieră**, confort III, Vlaicu. Telefon 0744.937.307.
- **Închiriez garsonieră**, contorizată. Informații telefon 281381 după ora 16 sau 0788.819.844.
- **Închiriez garsonieră** în Ineu, str. Republicii, nr. 62 A, contorizată, mobilată. Telefon 511423,
- **Închiriez garsonieră** lux, Vlaicu, 150 Euro/lună. Telefon 0727.982.469, 0746.057.238.
- **Închiriez garsonieră**, zona centrală, str. Lacului, mobilată modern, toate utilitățile. Telefon 0723.637.673.
- **Închiriez o** cameră decomandată în apartament zona Aurel Vlaicu. Informații telefon 467470.

ÎNCHIRIEZ PE
termen lung în Pâncota casă cu utilități și grădină mare, singur în curte. 0742.218.693.

- **Închiriez urgent** apartament, 2 camere ultramodern, persoană fizică, firmă. Telefon 0744.619.691.
- **Închiriez urgent** garsonieră și apartament în Arad, 0727.328.313.
- **Închiriez vilă** ultracentral (Praporgescu) pentru sediu firmă. Telefon 0724.303.703.
- **Ofer închiriere** apartament 2 camere, ultracentral, amenajat, utilat, la cheie, 250 Euro/lună, negociabil. Telefon 0727.982.469, 0746.057.238.
- **Ofer închiriere** apartament 2 camere, ultracentral, mobilat și utilat complet, 300 Euro/lună, negociabil. Telefon 0727.982.469, 0746.057.238.
- **Ofer spre** închiriere garsonieră, confort 1, mobilată. Telefon 233678.
- **Ofer spre** închiriere garsonieră CPL mobilată, frigider, aragaz, cablu TV, contoare, geam termopan plus garaj. Telefon 0257/531599, 0727.163.604, 0726.442.813.
- **Primesc fete** în chirie. Telefon 0722.348.103.

Decese (75)

Cu mare durere în suflet anunţăm stingerea neaşteptată din viaţă a celor care au fost

TCACI GHEORGHE,

TCACI IUDIT,

TCACI MIHAI ADRIAN,

TCACI DANIEL LAURENŢIU,

TCACI NOE MARCU.

Veţi rămâne veşnic în inimile noastre! Dumnezeu să vă odihnească în pace! Înmormântarea va avea loc vineri, 1 decembrie, ora 13, la Cimitirul din Sântana.

Familia îndoliată

Cu ochii plini de lacrimi şi inimile zdrobite de durere anunţăm încetarea din viaţă a iubitului nostru soţ şi tată

ADRIAN MARDALE,

în vârstă de 46 ani.

Înmormântarea va avea loc joi, 30 noiembrie, ora 14,00 la Cimitirul Pomenirea.

Familia îndoliată

Cu adâncă durere anunţăm încetarea din viaţă la vârsta de 68 de ani a celui care a fost un bun soţ, tată şi bunic

SERAFINCEAN MIHAI.

Dumnezeu să-l ierte şi să-l odihnească în pace! Înmormântarea va avea loc vineri, 1 decembrie, ora 15,30, de la Capela Cimitirului din Grădişte.

Familiile îndoliate Serafincean şi Jugan

Cu adâncă durere în suflet anunţăm încetarea din viaţă a celui care a fost

NISTOR GHEORGHE,

în vârstă de 81 de ani, tată şi bunic.

Înmormântarea va avea loc joi, 30 noiembrie 2006, ora 12, de la Capela Cimitirului Pomenirea din Arad.

Familia îndoliată

Cu inima îndurerată, vă aducem la cunoştinţă că iubitul nostru fiu, soţ, tată, bunic

GELLAN JOZSEF

a încetat din viaţă la vârsta de 71 ani.

Înmormântarea va avea loc azi, 30 noiembrie 2006, ora 14,00, la cimitirul din Pâncota.

Familia îndoliată

Cu adâncă durere anunţăm încetarea din viaţă a fratelui şi unchiului nostru

GELLAN IOSIF,

în vârstă de 71 ani.

Înmormântarea va avea loc azi, 30 noiembrie 2006, ora 14, de la domiciliul din Pâncota. Nu te vom uita!

Familia îndoliată

Cu lacrimi în ochi şi durere în suflet anunţăm încetarea din viaţă a celei ce a fost mamă şi bunică

CIURDAR FLORIŢA.

Înmormântarea va avea loc vineri, 1 decembrie 2006, de la domiciliul din Ineu.

Fiica Lidia cu soţul Lazăr, nepoţii Lucian şi Lidia cu familiile

Cu nemărginită durere anunţăm trecerea în neființă, la vârsta de 75 de ani, a celui care a fost

VASILE IORGA,

soţ, tată şi bunic. Înmormântarea va avea loc joi, 30 noiembrie, ora 13, de la Capela din Cimitirul Eternitatea. Fie ca veşnicia să-i fie mai dulce ca viaţa!

Fiii Leonard şi Cristian, cu familiile

Condoleanţe (110)

Suntem alături de familia Mardale în marea suferinţă pricinuită de trecerea în neființă a prietenului şi colegului meu

ADRIAN MARDALE.

Dumnezeu să-l odihnească!

Familia Oneţiu

Suntem alături de Simona şi Alesandra la trecerea în neființă a scumpului nostru

OCTAVIAN MARDALE.

Dumnezeu să-l odihnească!

Magda, Daciana şi Călin

Dumnezeu să te odihnească în pace

ADI MARDALE,

iar tu Simona şi Alexandra, Dumnezeu să vă de-a putere să mergeţi mai departe.

Fina Paula şi familia Andra

Cu durere în suflet şi lacrimi în ochi ne despărţim de iubitul nostru bunic

SERAFINCEAN MIHAI.

Nepoţii Marius, Dana şi Daria Jugan

Sincere condoleanţe familiei Serafincean Mihai la pierderea tatălui drag.

Colectivul West Hotel

Cu adâncă durere în suflet anunţăm încetarea din viaţă a celei ce a fost mamă, bunică, străbunică

CIURDAR FLORIŢA.

Fiul Avram cu soţia Mariana, nepoata Angelica cu familia

Cu inimile zdrobite de durere anunţăm încetarea din viaţă a celei ce a fost mamă, bunică, străbunică

CIURDAR FLORIŢA.

Fiica Marioara cu soţul Vasile, nepoatele Gabriela şi Claudia cu familiile

Comemorări (76)

Deşi timpul se scurge, uitarea nu are nici o putere asupra celor rămaşi în suflet. Lacrimi, regrete şi tristeţe fără margini la şase săptămâni de la decesul scumpului nostru

PETI VASILE.

Nu te vom uita niciodată, suflet nobil!

Fiica Mihaela, ginerele Lali şi nepotul Alin

Pios omagiu dragului meu prieten care ne-a părăsit de 6 săptămâni. Ne gândim zilnic la tine

VASILE

dragă şi îţi dorim odihnă veşnică liniştită, cu cele mai sincere sentimente.

Al tău prieten Frantz

Au trecut 8 repectiv 2 ani, de când au plecat dintre noi, părinţii noştri dragi

DOROBANŢU CATALINA şi CONSTANTIN.

Păstrăm în suflet aceeaşi tristeţe şi un dor imens.

Fiica Angelica, ginerele Cornel şi nepotul Daniel

Au trecut 6 săptămâni cu lacrimi, tristeţe şi dor pentru cea care a fost cea mai bună şi iubitoare mamă, bunică şi străbunică

NAN SOFIA.

Parastasul la Biserica din Cimitirul Pomenirea, sâmbătă 2 decembrie, ora 13.

În veci nemângâiaţi copiii, Livia şi Dorel cu familiile îndoliate

Au trecut 7 ani de dor de când a încetat să mai bată inima celei care a fost soţie, mamă, soacră şi bunică

SUSAN GRISELDA.

Vei rămâne veşnic în inimile noastre. Dumnezeu să te odihnească în pace!

Soţul Pavel, fiul Ionică, nora Salvina, nepoţii Cristian şi Monica

Au trecut 20 ani de când tatăl, bunicul şi străbunicul

URS NICOLAE

(din Curtici)

a plecat de lângă noi. Dumnezeu să-l odihnească!

Familia

SYSTRONICS

Zona Parc Industrial Nord -Vest, Arad, România

Societate comercială cu capital integral elvețian, având activități de producție electronică, test, cercetare pentru piața UE și Elveția

Angajează

Director Financiar Contabil

Responsabilități:

- Coordonarea și organizarea activităților financiar-contabile.
- Asigurarea gestiunii financiare a companiei.
- Asigurarea fluxurilor de trezorerie.
- Intocmirea raportarilor financiare.
- Intocmirea de bugete, previziuni, analize.
- Controlul costurilor.

Cerințe:

- Studii superioare în domeniu.
- Experiență în domeniu.
- Operare pe calculator (pachetul Microsoft Office).
- Cunoașterea limbii engleze. Germana reprezinta un avantaj.
- Constituie un avantaj experiența în utilizarea modulelor SAP și Ciel specifice.

CV la Fax 0257-216733 sau e-mail info@systronics.ro până la data de 04.12.2006

Doar persoanele selecționate pentru interviu vor fi contactate.

(H-69805)

S.C. PEDERCINI INTERNAȚIONAL SRL,

cu sediul în Semlac nr. 1392, având CUI R 18323756 și J 02/128/2006 tel. 0744-702.759, dorește să obțină autorizație de mediu pentru punctul de lucru din Semlac, FN, tel. 0744-702.759, unde se desfășoară activitățile de construcții de clădiri și alte lucrări de geniu, cod CAEN 4521, alte lucrări specifice de construcții, cod CAEN 4525, fabricarea de elemente din beton pentru construcții, cod CAEN 2661 și fabricarea betonului, cod CAEN 2663, în scopul prestărilor de servicii și a comercializării produselor către întreprinderi având ca principale faze ale procesului tehnologic următoarele: fabricarea betonului, turnarea acestuia în matrițe, uscarea produsului turnat, decofrarea lui după uscare, depozitarea produsului final în hale pentru comercializare.

MĂSURI DE PROTECȚIE A FACTORILOR DE MEDIU:

- **Apă: în urma procesului tehnologic nu rezultă apă menajeră, iar apa folosită pentru uz propriu se reciclează în sistem propriu de canalizare;**
- **Aer: nu este afectat în nici un fel aerul deoarece pulberile de ciment sunt turnate în silozuri de către mașini speciale;**
- **Sol: nu este afectat solul deoarece producția și depozitarea produselor au loc în spații amenajate cu platformă de beton;**
- **Gestiunea deșeurilor: singurele deșeuri rezultate sunt deșeurile feroase (fier vechi) care sunt depozitate în containere speciale, puse la dispoziție de firma de reciclare cu care avem contract.**

Observațiile publicului formulate în scris sau informațiile privind potențialul impact asupra mediului se depun/pot fi consultate la sediul Agenției de Protecție a Mediului Arad, Bd. Dragalina nr. 16, tel. 0257/280.331, tel/fax 0257/280.996, timp de zece zile lucrătoare după data publicării prezentului anunț. (H-71113)

(H-65760)

MARE PUBLICITATE

luni/vineri : 8,00-19,00

sâmbătă, duminică: închis

CORAURA și AMET

tel: 270525

cumperi acum în rate și plătești la PRIMĂVARĂ prin ESTIMA FINANCE

caută în magazine SUPER OFERTA SPECIALĂ

reduceri 50 %

(H-70270)

S. C. ENEL ELECTRICA BANAT S. A. - SUCURSALA ARAD

invită firmele autorizate și avizate de către Agenția de Protecție a Mediului pentru colectarea deșeurilor, la sediul firmei din Arad, Bd. Iuliu Maniu nr. 65-71, în vederea depunerii ofertei pentru achiziția de materiale/deșeuri feroase și neferoase.

Caietul de Sarcini precum și alte informații pot fi obținute la telefon 0257-205.333.

Ofertele pot fi depuse în plic sigilat, la secretariatul societății, până în ziua de marți, 12.12.2006, ora 10,00.

Selecția ofertelor va avea loc în data de 12 decembrie 2006, ora 13,00. (H-70765)

APM Arad

anunță publicul interesat asupra deciziei etapei de încadrare a proiectului „Complex hotelier Nădab" în localitatea Nădab (fosta moară), necesară pentru obținerea Acordului de mediu: proiectul nu va avea efect semnificativ asupra mediului și ca urmare nu este necesară evaluarea de impact.

Informațiile privind potențialul impact asupra mediului al proiectului propus pot fi consultate la sediul APM Arad, Bd. Dragalina nr. 16, între orele 9-16 și la sediul beneficiarului, Fundația Universitară „Vasile Goldiș" Arad, din Arad, Bd. Revoluției nr. 78, județul Arad, în zilele de luni-vineri, între orele 8-16.

Observațiile publicului se primesc zilnic la sediul APM Arad, până la data de 07.12.2006.

(H-71122)

RETRO

RESTAURANT & MORE

Angajează:

- **PERSOANE CU APTITUDINI IN BUCATARIE** (fara experienta profesionala)

Pentru a face parte din echipa noastra va invitam sa transmiteti un CV, pana in data de 02.12.2006 la nr. de fax: 0257/289210 sau la Restaurant "RETRO" (fostul "Clubul Presei") pe Bd. Revolutiei Nr. 81.

(H-70981)

(H-70968)

nuova neon bassano romania nbr

NUOVA NEON BASSANO ROMANIA

Producător de structuri metalice, hale industriale, ferme de animale, stații distribuție carburanți, spații administrative și expoziționale

ANGAJEAZĂ:

Lăcătuşi confecții metalice - avantaje: cunoştințe sudură, desen tehnic

CV-urile, însoțite de fotografie, vor fi transmise la fax:0257/256301, e-mail: office@nnb.ro sau vor fi înmânate personal la adresa: str. prof. Nicolae Oncu nr.17, Arad

Informatii la telefon: 0257 250036

SYSTRONICS

Zona Parc Industrial Nord-Vest FN, Arad, România

Societate comercială cu capital integral elvețian având activități de producție electronică, test, cercetare pentru piața UE și Elveția

Angajează

Operatoare

Cerințe:

- Studii liceale
- Indemanare, rabdare, acuitate vizuala buna
- Experienta in domeniu constituie avantaj

Se ofera: salarizare avantajoasa, transport gratuit la si de la locul de munca

Cererile de angajare se completeaza la sediul societatii sau CV la nr fax 0257.216.733

(H-71068)

MARE PUBLICITATE

tel. 280.943 ;

tel/fax 280.904

CONVOCATOR

Potrivit dispozițiilor Legii nr. 31/1991 privind societățile comerciale, republicată, coroborate cu actele constitutive ale societății, reprezentantul legal al S.C. CONAR S.A., în persoana d-lui dipl. ing. Dimitrie Cinah, în calitate de președinte al Consiliului de Administrație, dispune:

CONVOCAREA

Adunării Generale a Acționarilor S. C. CONAR S. A. Arad, în ședința extraordinară în data de 14 decembrie 2006, ora 14,00, la sediul societății situat în Arad, Calea Aurel Vlaicu nr. 56/76, județul Arad, având următoarea

ORDINE DE ZI

1. Capitalizarea societății S.C. CONAR S.A. prin majorare de capital

2. Diverse

Materialele referitoare la problemele incluse pe ordinea de zi vor putea fi consultate și/sau procurate de la Secretariatul Consiliului de Administrație.

În situația neîntrunirii prezentei, conform STATUT, Adunarea Generală a Acționarilor S.C. CONAR S.A. se reconvoacă pentru data de 15 decembrie 2006, ora 12,00, cu aceeași ordine de zi, care poate fi modificată cu cel puțin cinci zile înainte de data ședinței.

Prezenta decizie va fi adusă la cunoștința celor interesați prin afișare la sediul societății situat în Arad, Calea Aurel Vlaicu nr. 56/76, iar acționarii prin scrisoare recomandată.

Președintele Consiliului de Administrație

Dipl. Ing. Dimitrie Cinah

(H-71092)

✝ Evlavios omagiu, recunoştinţă şi duioase amintiri în memoria şi jertfelnicia părinţilor noştri

PASCAL MARIA şi PASCAL IOAN

la împlinirea a 37 de ani şi respectiv peste 24 de la trecerea în veşnicie. Dumnezeu să-i ierte!

Copiii

✝ Pios omagiu şi recunoştinţă părinţilor, bunicilor, străbunicilor noştri din Arad-Gai

ROŞU IOAN-DEDI,

ROŞU ELENA-OMA

la 30 ani şi respectiv aproape 1 an de la dispariţie. Dumnezeu să-i odihnească!

Fiica Mimi cu familia

✝ Un gând pios la împlinirea a 6 ani de la despărţirea de cel ce a iubit atât de mult viaţa şi pe cei din jurul său,

ing. LIPOVAN TEODOR.

Ne-a părăsit lăsând în urma lui amintirea unui suflet frumos care a răspândit lumină şi dragoste. Dumnezeu să-l odihnească în pace!

Soţia Magdalena şi fiica Adina

Cu durere anunţăm trecerea a 3 ani de la decesul soţului, tatălui şi bunicului nostru

FILIMON IOSIF.

Comemorarea va avea loc în 3 decembrie 2006 la Biserica Ortodoxă Vladimirescu.

Soţia Aurelia, fiica Delia cu familia, nepoata Anca Spătaru cu familia

---

Cu tristeţe anunţăm scurgerea a 3 ani de la trecerea la cele veşnice a celui care a fost

JUDEA IOAN

un tată, socru şi bunic bun şi iubitor. Îl vom păstra mereu în amintire. Dumnezeu să-l odihnească în pace!

Familia Jude şi Putnic

Cu adâncă durere anunţăm trecerea a 40 zile de lacrimi şi infinită durere după cel ce a fost

IOJA PAVEL

un om deosebit care şi-a câştigat un loc deosebit în inimile noastre. Te vom iubi şi preţui atât timp cât vom trăi pe acest pământ. Îl rugăm pe bunul Dumnezeu să-ţi dăruiască odihnă veşnică! Parastasul va avea loc duminică, 3 decembrie 2006, ora 12,00, la Biserica Ortodoxă Măsca.

Veşnic îndureraţi: soţia Zina, fiica Daniela, ginerele Ilarie, fiul Dorin, nora Simona şi nepoatele Diana şi Daria

---

Cu aceeaşi durere în suflet anunţăm împlinirea a 40 zile de la trecerea în nemurire a scumpei noastre mame, bunică, soră, mătuşă

PASZT MARIA.

Slujba de pomenire se va oficia sâmbătă, 2 decembrie, la Catedrala Nouă Podgoria, ora 11,30.

Familia Mnerie

✝ Cu nemărginită durere în suflet anunţăm împlinirea a 40 de zile de la dispariţia celui care a fost dragul nostru

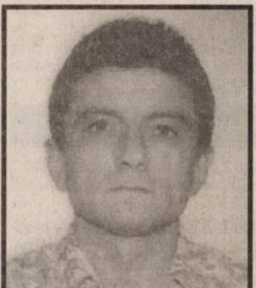

MOLDOVEANU ANDRONIC.

Slujba de pomenire va avea loc duminică, 3 decembrie 2006, ora 13,00, la Biserica de la Cimitirul Pomenirea. Lacrimi, flori şi lumânări aprinse la mormântul tău!

Familia îndoliată

Cu nemărginită durere în suflet anunţăm împlinirea a şase săptămâni de când ne-a părăsit scumpa noastră mamă, bunică

RIVIŞ FLORICA.

Slujba de comemorare va avea loc în data de 3 decembrie 2006, ora 12,00, la Catedrala Ortodoxă (Veche). Mulţumim tuturor celor care au fost şi sunt alături de noi, prin prezenţă sau gând.

Familia îndurerată Lazăr

---

3 ani s-au scurs de când s-a stins din viaţă iubitul nostru soţ şi tată,

BORDAŞ MARIAN.

Vom păstra vie amintirea ta!

Soţia şi fiii

✝ Au trecut şase săptămâni de durere, lacrimi şi dor de când inima iubitului meu soţ

PETI VASILE,

a încetat să mai bată. Odihnă liniştită! Iertat să fii de Dumnezeu, / Tu, jumătate neuitată a sufletului meu! Comemorarea, sâmbătă, 2 decembrie 2006, ora 12, la Cimitirul Pomenirea.

Te voi plânge mereu, soţia Maria

Nu te vom uita niciodată, cel ce ai fost

TAMAŞ PETRU

din Lazuri.

Soţia Anişca şi nepotul Marius

Parastas la 40 zile, în 2 decembrie 2006, ora 12,00, la Biserica Sf. Arhanghel Mihail şi Gavriil, Micălaca Nouă, I. Maniu 124, pentru

ROMAN IOAN.

Familia

Se împlinesc 6 săptămâni de la trecerea în nefiinţă a celui care a fost tată şi soţ

MOŢ DUMITRU.

Slujba religioasă de pomenire va avea loc sâmbătă, 2 decembrie la Paraclisul din zona 500 Micălaca. Fie ca Dumnezeu să-ţi vegheze sufletul şi să-ţi dea odihnă veşnică. Vei rămâne mereu în inimile noastre.

Soţia Aurelia şi copiii

Bogdan şi Dumitriţa

Apăsaţi de tristeţe şi dor amintim că se împlinesc 2 ani de când

KULKA ALEXANDRU

din Şimand,

un om deosebit, soţ şi tată iubitor ne-a părăsit lăsându-ne în suflet durere şi lacrimi. Vei rămâne veşnic în inimile noastre!

Soţia, fiicele şi ginerele

Reamintim rudelor, prietenilor şi cunoştinţelor din Arad şi satul Călugăreni, că se împlinesc 60, 20 şi 18 ani

ŢIGU PERSIDA

- bunică;

TAŞCĂ PETRU

- frate;

TAŞCĂ ELENA

- mamă;

Odihnă eternă!

Matei, Duţi şi Daniel

Servicii funerare

RO STYL COMPANY
SERVICII FUNERARE
Magazin deschis şi noaptea
Str. Eminescu nr. 22 (lângă Artex)
tel. 214.422 , 0744.690.121
GRATUIT
- capac frigorific pentru clienţii care fac spălat, îmbrăcat şi transport la cimitir
- Transport sicriu la domiciliul în Arad
REDUCERE 20%
la sicriu pentru clienţii care au mai lucrat cu firma (copie după factură)
SICRIE la preţ de producător
De la 150 RON
- toate articolele necesare pentru înmormântare
- cortegiu, transport intern şi extern
PLATA ŞI DUPĂ ÎNCASAREA AJUTORULUI DE ÎNMORMÂNTARE

SRAC ISO 9001 IQNet
SC NOSFERATUM srl
Servicii Funerare
tel. 270.437; 0744/554.874
www.nosferatum.ro
Cea mai mare diversitate de sicrie şi accesorii funerare la preturi corecte.
+ capac frigorific
+ capela cu circuit inchis
+ coroane, jerbe, aranjamente florale la pret de producator
+ organizare de parastase
Pachete complete cu preturi incepand de la 290 RON
Gratuit : - imbalsamare
- igienizat, cosmetizat
- transportul sicriului la domiciliu
Reducere 10% pentru pensionari.
Str.Ghiba Birta nr.26
(lângă Piata M.Viteazu)
nou Chisineu -Cris,
Str. Infratirii nr.55

Imobile schimb (30)

• **Schimb casă** 3 camere central, cu apartament 1 cameră + diferență. Telefon 0745.846.949.

Chirii spații comerciale (88)

CAUT DE închiriat SPAȚIU COMERCIAL 50-60 mp pe B-dul Revoluției. Telefon 0788.254.644, 0727.599.295.

DAU ÎN chirie SPAȚIU COMERCIAL central. Relații telefon 0741.592.481, 0357/405370.

ÎNCHIRIEM MESE și GHERETE PIAȚĂ PRIVATĂ FORTUNA, str. Șt. Luchian. Telefon 0747.477.742.

ÎNCHIRIEZ (OFER) SPAȚII P + 2 - 1.300 mp și 200 mp, accept și ofertă de asociere. Telefon 0740.252.873, 272107.

ÎNCHIRIEZ CONVENABIL SPAȚII COMERCIALE, nou, amenajate, str. Eminescu, Șaguna, HALĂ, Cocorilor. Telefon 0722.344.705.

ÎNCHIRIEZ SPAȚII COMERCIALE - DEPOZITE, Calea Timișorii și Dimitrov. Telefon 0721.269.706.

ÎNCHIRIEZ SPAȚIU COMERCIAL UTA, 50 mp, vitrină, amenajat. Telefon 0740.933.667.

ÎNCHIRIEZ SPAȚIU la casă 150 mp pentru birouri, cabinete sau depozit, toate utilitățile, separat! Str. Oituz nr. 31, zona Jackson. Telefon 0357/408209 sau 0726.698.478.

ÎNCHIRIEZ SPAȚIU PRODUCȚIE-DEPOZITARE, toate utilitățile, preț convenabil, 0721.939.353, 0721.873.022.

Oferte imprumuturi (34)

OFER VALUTĂ AVANTAJOS, plata la final. Acte notariale. Telefon 0721.492.429.

Auto românești (36)

• **De vânzare** Dacia Papuc 1,6 benzină, an 1999, culoare albă. Telefon 0727.691.993.

• **Vând ARO** carosat, motor Brașov, verificare tehnică până în 2008, acte la zi. Telefon 0746.079.807.

• **Vând autoturism** Dacia Berlină, culoare albă, an fabricație 1999, stare foarte bună, plătite toate taxele, preț negociabil. Telefon 0744.939.545.

• **Vând Dacia** 1300, an 1975, culoare albastră și piese de schimb Dacia 1300. Telefon 0744.804.719.

• **Vând Dacia** 1300, an 1981, unic proprietar, stare bună. Telefon 0742.903.147.

• **Vând Dacia** 1300 rulați, 82.000 km, preț 700 Euro. Informații telefon 282105.

• **Vând Dacia** 1310, an 1990, cu sau fără GPL, în stare bună, preț 1.000 Euro. Telefon 0744.234.535.

• **Vând Dacia** 1310 an 1992, preț convenabil, 0749.212.920.

• **Vând Dacia** 1310 Berlină injecție, GPL + benzină, stare impecabilă, an 2003, preț 3.000 euro fix. Telefon 0745.669.544.

• **Vând Dacia** 1310 fabricație 1995 și Dacia 1310 fabricată 1989, 1.500 respectiv 850 Eu negociabil, 0741.026.654.

• **Vând Dacia** 1310, stare perfectă, fabricație '97, culoare metalizată. Telefon 0745.399.589.

• **Vând Dacia** Nova an 1998, preț negociabil. Telefon 0721.946.390.

• **Vând Dacia** papuc, 2 locuri, în stare excepțională. Telefon 0751.043.050.

• **Vând Dacia** Papuc Dropside, 2004, persoană fizică, structură fibră, 4x4, Diesel, 4.950 Euro. Telefon 0741.144.858.

• **Vând Dacia** Pick-up (X) 2004 carosată, stare impecabilă, 52.000 km. Telefon 0744.398.797.

• **Vând Dacia** Solenza, an 2004, central, geamuri electrice, climă, jante, 4.800 euro. Telefon 0742.199.780.

• **Vând Dacie** 1310 avariată. Telefon 0746.856.298.

• **Vând două** Dacii una 400 Euro - 300 Euro stare funcționare, 0744.180.689.

• **Vând Nova**, 1999, instalație gaz, preț 2.500 Euro. Telefon 0723.090.795.

• **Vând Oltcit** Club, an fabricație 1986, preț 250 euro, negociabil. Telefon 0746.101.287.

• **Vând Super** Nova din 2003, stare foarte bună, culoare galbenă, nerulată la taxi, preț 2.850 euro, negociabil. Telefon 0745.489.918.

VÂND URGENT
Dacia Papuc 2 locuri, an fabricație 91, stare bună, acoperică aluminiu, preț 800 euro. Telefon 0747.410.009.

Auto străine (37)

• **Ofertă! Vând** VW Bora 1,9 TDI-PD, 115 CP, an 2000, full, preț 9.999 Euro. Telefon 0723.333.515.

• **Vând (schimb)** autoturism Volvo V 40, TDI, an fabricație 2001, gri metalizat, full option, unic proprietar. Telefon 0257/213439, 0724.249.850.

VÂND (SCHIMB)
urgent Mercedes S 140 balenă full option, stare impecabilă, 6600 Eu. Telefon 0723.045.296.

• **Vând Audi** A6, 2,5 TDI, gri, 6 viteze, gri, 2001, pompe diuze, climatronic, genți, geamuri electrice, 111 kw, 150 PS, 14.300 Euro, 0729.110.489.

• **Vând mașină** VW Golf IV, an 2001, preț 8.700 euro, negociabil. Telefon 0745.070.462.

• **Vând Matiz** cu toate dotările, an 2002, stare foarte bună 4200 Eu negociabil, 0744.427.876.

• **Vând Matiz** Standard, an 2003, gri metal, stare perfectă, 3950 Eu negociabil. Telefon 0740.310.391

• **Vând Mercedes** 124 benzină + gaz din '89, numere Franța, preț 1.000 euro, negociabil. Telefon 0745.489.918.

• **Vând Opel** 1991, pentru piese de schimb, în Lipova. Telefon 0744.197.353.

• **Vând Opel** Astra din '93, 4 uși, vișiniu, numere Franța, preț 1.000 euro, negociabil și Passat '91, numere Italia, stare super, preț 1.250 euro, negociabil. Telefon 0788.969.428.

• **Vând Opel** Rekord - 1983, Diesel Combi, stare bună, înmatriculat, 900 Eu, 0746.101.286.

• **Vând Peugeot** 206, Diesel, an fabricație 2001, argintiu. Telefon 0722.247.941.

• **Vând Peugeot** 605, 2,1 TD, 1991, VT 2008, geamuri, oglinzi și trapă electrice, încălzire scaune, consum mediu 6,5. Telefon 0745.201.909.

• **Vând Renault** 21, an 1986, geamuri electrice, stare de funcționare, preț 1.350 euro, negociabil. Telefon 0742.856.966.

• **Vând Renault** Laguna 1, nou 1998, 1.9 turbo diesel 137.000 km bord, bine întreținut, 7.500 negociabil, 0743.101.896, 0722.882.442.

• **Vând Renault** Laguna 1.9 DCI, Diesel, 2001, înmatriculat, roți iarnă-vară, climă, ABS, ESP, computer bord etc, 95.000 km, 9.300 Euro inclus TVA. 0722.239.242, 0788.431.443.

• **Vând Skoda** Fabia 1,9 TDI-PD, 130 CP, an 2003, preț 8.600 Euro. Telefon 0723.333.515.

• **Vând urgent** Ford Sierra an 88, în stare de funcționare 1550 Eu negociabil. Telefon 0744.698.565.

• **Vând VW** Golf IV Variant, edition, ABS, ESP, climatronic, 1,4 16 V, 4 geamuri electrice, cauciucuri vară + iarnă, preț 7.900 Eu. Telefon 0745.321.400.

• **Vând VW** Passat 1.9 TDI Variant, 2003, 131 CP. Telefon 0744.206.556.

• **Vând VW** Passat 1,6 i, an fabricație 2002, model 2003, albastru, 114.000 km, ABS, ESP, climatronic, computer de bord, scaune față încălzite, geamuri spate ionizate, jante aluminiu, carte de service originală, preț negociabil. Telefon 0722.898.509.

• **Vând VW** Passat, 1993. Telefon 0744.776.212.

• **Vând VW** Passat an 2000 TDI, 8.700 Eu, 0723.688.123.

• **Vând VW** Passat PD 1,9 TDI, 116 CP, an 2000, stare foarte bună. Telefon 0728.220.770.

• **Vând VW** Passat TDI, 9.200 Euro. Telefon 0744.795.263.

Microbuze. Dube (38)

• **Vând Dacia** Furgon 2 locuri 1,6, injecție, carosată fibră, fabricat septembrie 2004, 75.900 km, ITP valabil septembrie 2008. Telefon 0744.646.908.

• **Vând microbuz** Ford Tranzit din '91, recent adus, numere Portugalia 2008, preț 1.850 euro, negociabil. Telefon 0745.489.918.

• **Vând Volkswagen** Transporter autoutilitară an fabricație 1987, preț negociabil 2.900 Eu. Informații telefon 0726.232.102.

Camioane, remorci (39)

• **Vând 2** bucăți remorci agricole R.M. 2 basculante, 600 Eu bucata. Telefon 0742.701.709.

• **Vând Camion** Saviem 7,5 tone, benă-agricolă, basculare stânga-dreapta, actele la zi, 1.900 euro, negociabil. Telefon 0723.273.749.

Utilaje, unelte, industriale și agricole (40)

• **Cumpăr aparat** sudură (triodină) și defect. Telefon 0726.829.424.

• **Utilaje agricole**, disc, grafă, plug, semănătoare în Neudorf. Telefon 0745.567.279.

• **Vând două** tractoare U 650, remorcă 7 RBA înmatriculate, plug, semănători, disc, etc. Telefon 0745.638.004.

• **Vând încărcător** frontal Ifron 204 D în stare de funcționare. Telefon 0727.806.337.

• **Vând piese** pentru buldozer S.1500, S.650. Telefon 0726.253.412.

• **Vând sau** închiriez excavator cu șenile cauciuc 3 tone, preț 9.500 Euro. Telefon 0743.027.888.

• **Vând tractor** 650 M stare de funcționare, preț negociabil. Telefon 533352, 0747.689.119.

• **Vând tractor** U 650, remorcă 5 t., prășitoare pe 7 rânduri, toate în stare perfectă. Telefon 0749.081.941.

• **Vând tractor** U 650 și plug. Telefon 0741.976.499.

Piese, accesorii (42)

CUMPĂR CATALIZATOARE
auto uzate, str. Independenței nr. 7, Arad. Telefon 273785, 0745.320.938.

• **Vând motor** Dacie 1300 complet echipat, 100 euro. Telefon 0723.273.749.

• **Vând motor** Mercedes Cobra, 3.000 cmc. Telefon 0742.045.420.

• **Vând piese** pentru buldozer S 1500, S 650, electromotoare; 0726.253.412.

Garaje (43)

• **Caut să închiriez urgent garaj în zona blocului 301. Telefon 0744.523.701.**

• **Închiriez garaj** sub bloc apă caldă, apă rece, bloc A 45, sc. B, ap. 2. Telefon 0357/416602.

• **Închiriez sau** vând garaj dublu în Vlaicu, zona Piața Agroalimentară. Telefon 0744.620.627, 0257/212777.

Mobilier și interioare (47)

VÂND CU 15% reducere MOBILĂ second-hand, import Germania. Telefon 461600, 461374.

• **Vând mobilă** Geokonda (sufragerie + hol). Telefon 0722.293.705.

• **Vând mobilă** ieftină. 0357/424491.

• **Vând mobilă** ieftină. 0746.121.773, 213410.

• **Vând urgent** dormitor mare verde (dulap 6 uși, pat, comodă) - 2.500 lei, mobilă copii albastru cu bej (pat, dulap 2 uși, birou, 2 comode) - 1.500 lei, mobilă tineret vernil (dulap, comodă, canapea colț, măsuță, taburet) - 1.800 lei, și mobilier italian pentru baie, dublu (2 chiuvete + baterii inox și corp suspendat cu oglinzi) - 2.000 lei, prețuri negociabile. Telefon 0751.771.396, după ora 16,00.

Televizoare (48)

VÂND TELEVIZOARE, TELECOMENZI, piese de schimb. Telefon 467474, 0788.592.060.

Audio-video, antene și instalații satelit (49)

• **Vând Digi**-TV, Arad 0742.213.207, Ineu 513390.

• **Vând videocameră** profesională Sony nouă de umăr numai 500 Eu. Telefon 0751.829.802.

Îmbrăcăminte, încălțăminte articole sport (52)

• **Vând haine** lungi de astrahan și vulpe polară pentru femei. Telefon 253173.

Materiale de construcții (53)

ABIA ACUM acasă aduc acceptabil BALAST, NISIP, duc MOLOZ, autobasculante 2-9 mc, 0722.389.480, 0745.036.969.

ABIA ACUM aduc BALAST, NISIP, duc MOLOZ, avantajos, 0744.987.273, 253270.

ACUM ADUC LEMNE DE FOC, NISIP, BALAST, SORT 214535, 0742.749.698.

ACUM AVEM BOLȚARI TERMOIZOLANȚI, 11 modele, 5 dimensiuni. Telefon 0745.634.885.

AVEM BOLȚARI TERMOIZOLANȚI, OMOLOGAȚI, DIFERITE MODELE, BALUSTRII, PAVELE, BORDURI, EXECUTĂM MONTARE, ÎNCHIRIEM MAȘINĂ TASAT TEREN, telefon 0257/283.683, 0722.621.600, 0722.870.752. (C.P. 283/2006)

• **Vând** 1.000 buc. țiglă veche, 6.000 lei/buc. Telefon 276662.

VÂND BALAST, PIATRĂ cu auto de 16 to. Telefon 0740.178.117.

VÂND EN-gros FIER BETON FASONAT, NEFASONAT, Micălaca, Vrancei 5. Telefon 219400, 0788.909.642.

VÂND LEMN, esență FAG (pe picior) 1300 mc. Telefon 0743.484.093, 0724.403.265.

VÂND LEMNE DE FOC TĂIATE, esență tare. Telefon 276488, Grădiște.

VÂND LEMNE DE FOC, transport la domiciliu, 0740.125.730 sau 0744.180.689.

VÂND LEMNE FOC, 650 mc, esență tare, domiciliu, 253270, 0744.987.273.

VÂND LEMNE FOC, la domiciliul clientului, 650.000 mc, 255672, 0742.497.976.

VÂND LEMNE FOC, NISIP, BALAST, ridic MOLOZ. Telefon 214415, 0745.003.019.

VÂND LEMNE FOC tăiate 700.000 lei/mc. Telefon 278583, 0746.601.292, Nicu.

VÂND LEMNE FOC TĂIATE, esență tare, convenabil. Telefon 278338, 0721.592.572.

VÂND PLASĂ de GARD 60.000 lei/ml - 1,50 m înălțime, OȚEL BETON OB - 20.500 și PC- 21.000 lei/kg, etc., str. Vrabiei 4. Telefon 289997, 0357/404000, 0744.289.997, www.garduri.ro.

VÂND TABLĂ Zn 0,4x1000x2000 import Slovacia - 26 lei/coală. Telefon 272757, 0722.288.522.

VÂND ȚEAVĂ de diametrul 140 și 150 mm 20 buc și ȚEAVĂ de 1 1/2 130 m și de 1 1/4 200 m și CETĂRNE (VĂLAIE) din tablă groasă, prețuri negociabile. Telefon 0749.183.650 și 0741.250.949, SCHELETE ȘOPRON pentru acoperiș 10 buc.

Bijuterii (54)

• **Vând bijuterii** aur 14 carate, 35 lei gramul. Telefon 0724.442.686.

Electrocasnice (56)

NOU! RATE fără: bancă, avans. ELECTROCASNICE ieftine, TELEVIZOARE, FRIGORIFICE, VITRINE, MAȘINI SPĂLAT. MADONA - LIPOVA. 0744.796.542.

Plante și animale, agroalimentare (57)

PRODUC RĂSAD legume la comandă. Telefon 0741 066 019.

• **Vând 200** oi mame țurcane. Telefon 0744.522.676.

• **Vând 25** litri țuică de prune, 52 grade, preț 200.000 litrul. Telefon 0722.977.071.

• **Vând porci** de carne 90-120 kg. Telefon 0741.021.233, 434809.

• **Vând porci** de carne crescuți în fermă, la alegere. Telefon 0722.998.756, 0723.123.660.

• **Vând porci** grași de carne 100-140 kg. Telefon 0745.395.299.

• **Vând porumb** știuleți, cules manual, baloți de paie, comuna Dorobanți Nr. 315. Telefon 535030.

• **Vând purcei** 6 săptămâni și porci 50-60 kg, preț la vedere. Telefon 0721.843.126.

• **Vând scroafă**, rasa Petran, 11 luni, 100-110 kg, pentru prăsilă sau tăiat. Telefon 0357/416490, 0257/252768, 0744.764.868, 0745.611.323.

• **Vând urgent** 250 oi țurcane, preț negociabil. Telefon 0745.799.022.

• **Vând vacă** Bălțată Românească 11 ani, str. Toth Arpad nr. 12 Arad. Telefon 0722.394.971, 0257/274824.

Instrumente muzicale (60)

• **Vând orgă** electronică Casio - C.T.K. 510 nouă, 7 milioane lei. Telefon 264995 - seara.

• **Vând pian** coadă scurtă Karl Dörr. Telefon 0740.242.771.

Vânzări diverse (103)

• **25 elemenți** calorifer fontă. Telefon 0722.397.193.

• **Canistre benzină**, diferite mărimi, stare foarte bună. Telefon 219446.

• **Carting de** curse adus din Italia. Telefon 0744.937.307.

• **Cărucior pentru** handicap locomotor, 0747.451.196.

• **Cazan baie** cu focar pe lemne. Telefon 0729.906.532.

• **Cazan încălzire** centrală pe lemne 35-65 kw. Telefon 0742.903.147.

• **Cazan țuică** 110 litri, cu amestecător și evacuare laterală. Telefon 0740.035.990.

• **Ceas buzunar** nou Dugena elvețian aur 14 k 35 gr. electronic prețul cumpărare 1.000 Eu vânzare - 300 Eu. Telefon 0751.829.802.

• **Circular aluminiu**, PVC, lemn, 650 Euro. Telefon 0742.213.207.

• **Ieftin dormitor**, congelator patru sertare. Telefon 218563.

• **Ieftin mobilier** divers, lichidez gospodărie. Telefon 0747.016.893.

• **Injector combustibil** lichid pentru cazane. Telefon 0742.903.147.

• **Mașină spălat** automată, servantă lemn, birou, hidrofor. Telefon 0720.747.417.

MOBILIER CU VITRINE pentru magazin și EXPRESOU CAFEA profesional cu trei brațe tip Faema. Telefon 0744.617.975.

• **Sufragerie, bucătărie** suspendată, fotolii, aragaz, frigider, TV color, covoare 3x4 m și 2x3 m, cergă lână, garnitură pluș etc. Telefon 0357/805798.

• **Triploc 2** ace, 270 Euro. Telefon 0722.851.472.

Vânzări electro (104)

ABSOLUT SUPER OFERTĂ! Vindem CASE MARCAT FISCALE, CÂNTARE ELECTRONICE, str. Ineului 29. Telefon 0257/338300, 0745.669.550. Plata și în rate.

ACTUAL: VÂND CASE MARCAT FISCALE, CÂNTARE ELECTRONICE, strada Stânjenel 6. Telefon 279702, 0788.737.342, 0722.707.432, 0745.395.107.

CASE DE MARCAT, CÂNTARE ELECTRONICE, MECANICE. Preț fără concurență. Telefon 281020, 0744.630.959.

• **Congelator, ladă** frig, ladă frig cu sticlă, combină frig, vitrină frig, mașină spălat automată. Telefon 0257/210613.

• **Aparat** de cafea Saeco nou. Telefon 0744.620.627, 0257/212777.

Cumpărări diverse (108)

COLECȚIONAR GERMAN cumpăr MAȘINI de CUSUT SINGER, NAUMAN, KAISER, PFAFF, anumite serii. Telefon 0720.647.376.

• **Fier vechi**, alamă, acumulatoare, cupru, aluminiu, pene, radiatoare, calorifere. Telefon 0728.657.961.

• **Fier vechi**, aluminiu, alamă, cupru, radiatoare, pene, acumulatoare, calorifere. Telefon 0748.308.369.

• **Fier vechi**, caroserii, combine, transport gratuit. Telefon 0257/280289, 0742.616.297, 0742.550.494.

• **Pene de** gâscă vechi și noi, calorifere de fontă, fier vechi, neferoase, 210480, 0742.299.805, 0749.974.783.

• **Pene vechi** și noi, caroserii, motorașe stricate, aluminiu, alamă, cupru, acumulatoare, fier vechi, calorifere. 0746.758.861, 214453.

• **Pene vechi** și noi, preț convenabil, Telefon 0745.983.893, 0747.204.553.

• **Pene vechi** și noi, preț foarte bun. Telefon 0741.689.068.

• **Pene vechi** și noi, radiatoare 40.000 lei kg neferoase, acumulatoare, 0730.227.790.

Turism (111)

NOU! KARELLY TRAVEL (lângă Primărie), oferă BILETE DE AVION, SEJURURI, ASIGURĂRI, RCA, CASCO, la prețuri accesibile, 251746, 0749.045.230/1.

Pierderi (62)

GĂSIT PECHINEZ MARO zona Miorița. Telefon 0745.235.065.

• **Pierdut carnet** de student eliberat de Universitatea Aurel Vlaicu pe numele de Igaș Andreea. Îl declar nul.

PIERDUT ÎN zona Piața Soarelui - Micălaca, CĂȚELUȘĂ rasa husky siberian de culoare albă cu o curea roșie de piele la gât. GĂSITORULUI RECOMPENSĂ. Telefon 219169, 0746.097.654.

Citații (63)

PÂRÂȚII BOGDAN Ioan, Bogdan Sima, Ancuța Marisca, Ana Maria, Ana Marisca, Faur Augustin și Lupsa Simion toți cu domiciliul necunoscut sau eventualii lor moștenitori sunt citați la Judecătoria Gurahonț pentru data de 5 decembrie 2006 în proces cu Bortis Miron în dosar nr. 1028/238/2006 pentru uzucapiune. În caz de neprezentare cauza se va judeca în lipsă.

SE CITEAZĂ Berar Emil și Berar Ilena la Judecătoria Chișineu-Criș pentru 5 decembrie 2006 în proces cu Cristea Petru - uzucapiune - dosar 1070/2006.

SE CITEAZĂ Ferkula Terez și Weisenmayer Janos la Judecătoria Chișineu-Criș pentru 6 decembrie 2006 în proces cu Cristea Petru - uzucapiune - dosar 1071/2006.

Apeluri (65)

SC BIOTECHNO INVEST SRL, Pecica str.1 nr. 216, anunță elaborarea primei versiuni a planului/programului STAȚIE DE SORTARE ȘI PLATFORMA DE DECONTAMINARE A SOLULUI și declanșarea etapei de încadrare pentru obținerea avizului de mediu. Consultarea primei versiuni a planului/programului se poate realiza la SC BIOTECHNO INVEST SRL, loc. Pecica str. 1 nr. 216 zilnic între orele 9-15. Comentariile și sugestiile se vor transmite în scris la sediul A.P.M. Arad, B-dul Dragalina nr. 16, jud. Arad în termen de 15 zile calendaristice de la data prezentului anunț.

SC DOLY PARADIS SRL cu sediul în Arad, str. Molidului 2/5, dorește reînnoirea autorizației de mediu pentru punctul de lucru din Arad, str. Molidului 2/5. Eventualele contestații se pot depune la Agenția de Protecția Mediului Arad, B-dul Dragalina nr. 16.

Prestări servicii (72)

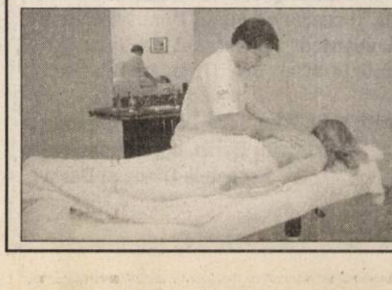

CURSURI MASAJ REFLEXOTERAPIE, DIPLOME STAT, 250 RON. Telefon 250220, 0724.442.686.

INFORM MEDIA, editorul cotidianelor Adevărul de Arad și Arad Expres, parte a grupului multinațional Inform Media, care își desfășoară activitatea în domeniul presei locale tipărite

CAUTĂ
organizatori de presă
pentru contractarea de abonamente

Cerințe:
• abilități de comunicare
• spirit organizatoric
• corectitudine

CV-urile se vor depune la secretariatul cotidianului ADEVĂRUL, Bd. Revoluției, nr. 81.
Informații suplimentare la telefon: 281.797 sau 281.802.

Azi, se împlinesc 11 ani de când ne-a părăsit cel mai drag soț și tată din lume

MARCU DANIEL.

Dumnezeu să te odihnească în pace!

Soția Ileana și fiul Flavius

Înlăcrimate gânduri la 7 ani de la dureroasa despărțire de iubitul nostru

SĂBĂU TEODOR.

Te vom iubi mereu. Dumnezeu să dea odihnă sufletului său generos!

Lucia, Victor, Consuela, Romică, Silvia

În amintirea celui care a fost tată

UDRONI MIRCEA.

Am venit să-ți privim chipul/Sufletul să ni-l mângâi/Și pe frunte, trandafiri să-ți punem/Și bujori la căpătâi/Dar ești nicăieri, ești dus/Pe cărarea fără urme și lăsași în urmă dorul.

Fiul Sorin și nora Emanuela

Lacrimi, flori și o lumânare la împlinirea a 6 săptămâni de la trecerea în neființă a celui ce a fost un soț și tată deosebit

lc. col. (r) BEDE IOSIF.

Comemorarea sâmbătă, 2 decembrie la ora 12,00 la Biserica Ortodoxă Micălaca Nouă.

Lavinia și Ovidiu

Lacrimi și durere pe mormântul tăticului meu drag

PETRU TAMAȘ

din Lazuri.

Dormi în pace, suflet nobil și blând!

Fiicele Lenuța și Florica

Mâine, 1 decembrie se împlinește 1 an de când a plecat dintre noi cel care a fost soț, tată, socru și bunic

SPATAR IONEL (ULIU)

din Susag.

Nu te vom uita niciodată!

Familia

Pios omagiu la împlinirea a 5 ani de la plecarea dintre noi a celui care a fost

ing. DAN ARDEOAN.

Parastasul va avea loc sâmbătă, 2 decembrie ora 12,00 la Catedrala Nouă (Podgoria). Vei rămâne veșnic viu în inimile noastre. Dumnezeu să-l odihnească în pace!

Familia

S-a scurs un an de lacrimi și durere de când ne-a părăsit și a plecat în lumea celor drepți iubitul nostru soț și tată

STOIAN ION.

Parastasul va avea loc duminică, 3 decembrie, la Biserica Șega din strada Ilarion Felea, la ora 12,00.

Familia îndurerată

O aducere aminte cu drag și mult dor, la trecerea în neființă de 3 ani, respectiv 17 ani a celor care au fost

OPREA DOBRINCA

și

OPREA MLADEN,

părinți, bunici și străbunici nemaipomeniți și inegalabili, din partea celor care i-au iubit imens.

Fiica Dușița, ginerele Vasile, nepoții Cosmin, Ileana, Dorin, Andrea și strănepoții Karina, Eduard și Cosmin

---

Reamintesc celor care i-au cunoscut că la 1 decembrie se împlinesc 17 ani de la trecerea în nemurire a scumpei mele soții

DARIE STELUȚA

și 27 ani de la pierderea unicului nostru fiu

DARIE TITUS-MIHAI

în vârstă de 22 ani,

student în anul III la Facultatea de Electronică din Timișoara. Lacrimi și dor și și Dumnezeu să-i ierte și să-i odihnească în pace!

Tati

Reamintim tuturor celor care l-au cunoscut și prețuit că se împlinesc 3 ani de când ne-a părăsit iubitul nostru soț, tată și bunic

ing. PELĂU TRAIAN.

Ne va lipsi mereu dar amintirea lui va rămâne în inimile noastre!

Familiile Pelău și Fufezan

ACUM AUTOMATIC
SERVICE repară MAȘINI SPĂLAT AUTOMATE. Telefon 259146, 0357/401569, 0744.241.398.

ACUM REPAR
MAȘINI SPĂLAT AUTOMATE, domiciliul clientului. Garanție. Telefon 241355.

BLISS SYMBOL
- AMENAJĂRI INTERIOARE sedii firmă, case, apartamente. Telefon 0747.511.363.

EXECUTĂM ORICE
CONSTRUCȚII, RENOVĂRI, RESTAURĂRI INTERIOARE - EXTERIOARE, GARANȚIE. Telefon 0726.253.830.

EXECUTĂM STRUCTURI
și FINISAJE în construcții. Telefon 0743.639.863.

FIRMĂ EXECUTĂ
AMENAJĂRI INTERIOARE, INSTALAȚII ELECTRICE, TAVANE CASETATE. Informații 0744.787.483, 0721.547.068.

FOTO MARE.
CURSURI MASAJ, REFLEXOTERAPIE, DIPLOME STAT 250 lei. Telefon 250220, 0724.442.686.

OFERIM MOȘ
CRĂCIUN CLOVN și MĂSCĂRICI pentru EVENIMENTE DE IARNĂ. Telefon 0257/282112.

PETRECERI, BOTEZURI,
NUNȚI! Prețuri avantajoase, numai la ÑROBERTOÎ. Telefon 0722.348.103.

REPARAȚII, VÂNZĂRI:
ELECTROCASNICE, VITRINE, DULAPURI FRIGORIFICE. RATE FĂRĂ: bancă, avans.
MADONA-LIPOVA.
0744.796.542.

REPARAȚII: FRIGIDERE,
CONGELATOARE la domiciliu, garanție 1 an. Telefon 242670, 0740.081.123.

S.C.
organizează CURSURI MASAJ. Executăm MASAJ, REFLEXOTERAPIE. Informații 0740.189.524, 0257/278788.

SILDOR PROD
vânzări, montaj, reparații: VITRINE, CAMERE FRIGORIFICE și AER CONDIȚIONAT. Telefon service: 0257-349121, sediu: 0257-270622.
(c.p.37/2006)

SPARGEM ÎN
BETON orice tip de STRĂPUNGERE sau DECUPAJ, DEMOLĂRI și CONSTRUCȚII. Telefon 289544, 0740.289.544.

Oferte locuri de muncă (74)

ANGAJĂM BARMANI
cu experiență și ANIMATOARE pentru RedClub.ro. Telefon 0745.544.544, 0765.444.864.

ANGAJĂM DULGHERI,
ZIDARI, MUNCITORI NECALIFICAȚI, INGINER șantier. Telefon 210300, 0749.082.023.

ANGAJĂM ELECTRICIAN
AUTO cu minim 2 ani experiență în domeniu. S.C. CRISTIN SRL, telefon 0257/259522.

ANGAJĂM INGINERI
în CONSTRUCȚII, inclusiv ABSOLVENȚI. Telefon 212479, 8,30 - 10,30.

ANGAJĂM LĂCĂTUȘ,
SUDOR și PAZNIC. Informații telefon 270079 sau SC BODIMAR IMPEX SRL.

ANGAJĂM OPERATORI
ASAMBLARE. Telefon 218661, 0745.494.903.

ANGAJĂM PERSONAL
DE CURĂȚENIE în bănci cu carte de muncă și bonuri de masă. Telefon 0721.935.817, 0788.415.893.

ANGAJĂM VÂNZĂTOARE
și LANGOȘERIȚĂ la ghereta nr. 1 din Piața Catedralei, salar bun. Telefon 0788.333.613, 0742.274.245, 0745.233.190.

ANGAJEZ -
ABSOLVENTĂ științe economice, cunoscătoare operare calculator - VÂNZĂTOR GESTIONAR magazin piese auto. Telefon 218200, 0744.604.022.

ANGAJEZ 2
fete prezentabile CAFE-BAR Italia, cunoștințe limba italiană, ofer cazare, masă și 500 euro/lunar. Telefon 00393334742189. e-mail: blubarmonica@libero.

ANGAJEZ BRUTARI.
Telefon 0722.347.616, orele 10-12.

ANGAJEZ MAGAZIONER și ȘOFER B, C.
CV la hr.arad@curiero.ro. Telefon 0728.818.421.

ANGAJEZ SPĂLĂTOR
AUTO cu sau fără experiență salar bun. 0751.856.511.

ANGAJEZ VÂNZĂTOARE
cu liceu, pentru MAGAZIN ALIMENTAR. Relații 0745.531.783, 0788.762.439.

ANGAJEZ VÂNZĂTOARE
MAGAZIN pentru COPII. Interviul: luni, 4.12.2006, ora 17, str. Șt. A. Doinaș 26, magazinul "SSS".

ANGAJEZ VÂNZĂTOR(E)
Piața Fortuna (urgent) 500 - 700 RON. Telefon 0740.173.822.

ARCONS SECURITY
SRL ARAD angajează INGINER ELECTRONIST. Telefon 254417, 0728.828.650.

ARCOOM SCM
firmă în plină ascensiune, cu o bogată experiență în domeniul confecțiilor pentru femei, angajează pentru secțiile din Arad (Centru, Calea Aurel Vlaicu și Curtici) CONFECȚIONERE. Oferim: salarizare în concordanță cu performanțele profesionale, primă de prezență, tichete de masă, lucrul într-un singur schimb, decontarea transportului interurban. Cerințe: îndemânare, seriozitate, disciplină, lucru în echipă. Informații telefon 255889, str. Cloșca nr. 8.

BRUTĂRIE DIN
Arad angajează: BRUTARI CALIFICAȚI. Telefon 229795, 0740.098.126.

CĂUTĂM PERSOANE
pentru MUNCĂ în Cipru, orice domeniu. Telefon 0743.461.061.

CENTRUL MEDICAL
DR. BEGHER angajează MEDIC MEDICINĂ GENERALĂ. Telefon 231243.

FABRICĂ ÎNCĂLȚĂMINTE
angajează MAȘINIȘTI, salar motivant, tichete de masă, abonament. Telefon 0722.333.284 sau Hala 21 Parc Industrial UTA.

FIRMĂ DE
CURĂȚENIE angajează PERSONAL. Informații la telefon 0741.501.120.

FIRMĂ GERMANĂ,
echipă tânără, nevoie de PERSONAL pentru BIROU, vârsta 22-38 ani. Telefon 0740.891.480, 0257/281662.

FIRMĂ ÎNCĂLȚĂMINTE
angajează MAȘINISTE cu experiență, salar avantajos, bonuri masă, decontare transport. Telefon 288745.

FIRMĂ PRODUCĂTOARE
de TÂMPLĂRIE PVC și ALUMINIU angajează AGENT de TEREN. Telefon 0788.254.735, 0257/253837.

FIRMA S.
C. SUNTECH SRL din NĂDLAC, caută PERSONAL pentru DEPARTAMENTUL COMERCIAL. Condiții: cunoștințe PC, carnet conducere categoria B, studii medii, flexibilitate, spirit comunicativ de echipă. Vechimea în acest domeniu constituie un avantaj. Oferim condiții atractive. Relații la telefon 0743.119.676.

FIRMĂ TRANSPORT
internațional marfă angajează ȘOFERI TIR cu experiență. Informații 0257/284040, 0745.634.601.

HOTEL RESTAURANT
Class angajează OSPĂTARĂ. Condiții avantajoase. Informații telefon 0748.213.173 sau 213153.

SALON CORAL
caută COAFEZE, MANICHIURISTE, COSMETICIENE, PERSONAL PENTRU MASAJ, ÎMPACHETĂRI, TATUAJ. Telefon 0724.339.232.

SC ANGAJEAZĂ
MUNCITORI - BĂIEȚI absolvenți de școală profesională în domeniul mase plastice. Informații orele 8-14, telefon 275787, mobil 0744.775.123.

SC ANGAJEAZĂ
VÂNZĂTOR PIESE AUTO cu sau fără experiență. Telefon 0788.242.904.

VIA Canada
Cu noile condiții emigrați rapid si ușor
Québec
Clădirea PROIECT –etj 1
Blvd. Decebal 2-4
Tel: 214 678

SC MANOLO
SRL angajează VÂNZĂTORI DE PIESE AUTO indigene și străine cu experiență în domeniul de minim 1 an. Informații la telefon 0257/279542, 279543, fax 0257/219961.

SC OPTIMA
R SRL angajează VÂNZĂTOARE salar 600 RON + procent din vânzări. Relații la telefon 270800.

SC PAN
PRO angajează BRUTARI, PATISERI. Telefon 0740.012.990.

SOCIETATE AGRICOLĂ
angajează INGINER SAU TEHNICIAN AGRONOM. Telefon 0745.564.394.

SOCIETATE ANGAJEAZĂ
INSPECTOR PERSONAL - SALARIZARE. Cerințe minime: vechime în domeniu, atestat inspector personal. CV-urile se pot trimite până vineri, 1.12.2006, la fax 229044.

SOCIETATE COMERCIALĂ
angajează SECRETARĂ. Telefon 233147, 0728.004.929.

SOCIETATE COMERCIALĂ
angajează TÂMPLARI CALIFICAȚI pentru MAȘINI și MONTATORI SCHELETE TAPIȚERIE cu experiență. Informații telefon 287228 și 0746.242.641 și 0746.463.185.

SOCIETATE COMERCIALĂ
angajez ȘOFER pe bena de cereale. Telefon 0744.542.970.

SOCIETATE COMERCIALĂ
DE CONFECȚII TEXTILE angajăm urgent în zona UTA: - CONFECȚIONERI, CĂLCAT FINIT și INTERFAZIC, cu experiență. Pachet salarial atractiv și tichete de masă. Informații 279089, 0723.253.211.

STATIC NIGHT-
CLUB angajează OSPĂTARĂ 18-25 ani, salar 1000 RON și DANSATOARE 18-25 ani, salar 1200 - 1500 RON. Telefon 0741.945.636.

TOP SECURITY,
Arad, P-ța Sârbească 1, telefon 281410, 280228 angajează PERSONAL PAZĂ, BĂRBAȚI.

URGENT:
LOCURI MUNCĂ STRĂINĂTATE, MUNCITORI CONSTRUCȚII, MENAJERE, BARMANI, OSPĂTARI, BUCĂTARI. Telefon 270313, 0744.826.600.

Program mica publicitate

luni-vineri: 8,00-19,00

sâmbătă: închis

duminică: 9,00-12,00

PE SCURT

● **Afectează creierul.** În cazul adolescenţilor, jocurile video violente stimulează activitatea din regiunile creierului asociate emoţiilor şi reduc răspunsurile din zonele asociate raţionamentului şi autocontrolului, conform unui studiu american.

● **Creşte riscul.** Consumul zilnic de sandvişuri cu şuncă poate creşte cu peste 50% riscul de apariţie a cancerului la vezica urinară, este concluzia unui studiu realizat de o echipă de cercetători americani.

Preţioasă. O maşină de curse rară, Union D-Type, care a câştigat în 1939 cu pilotul Nuvolari, Belgrad Grand Prix, ar putea deveni la Londra cea mai scumpă maşină vândută vreodată la licitaţie. (Foto: EPA)

Semnal din spaţiu

Paris (MF) - O echipă de astronomi europeni a detectat un fascicul de raze cu nivel extrem de ridicat de energie care vine din spaţiu şi care „mătură" Terra cu regularitatea unui far, a cărui intensitate este de o sută de mii de ori mai mare decât a celui mai puternic semnal detectat până acum.Acest fascicul de raze gamma este emis de un sistem binar, numit LS 5039, format dintr-o stea enormă, de 20 de ori mai mare decât Soarele, şi un asociat foarte compact care ar putea fi o gaură neagră sau o stea cu neutroni. Explicaţiile apariţiei acestui semnal sunt încă în stadiul de ipoteze.

Slater (Foto: EPA)

Divorţat

Los Angles (MF) - Actorul american Christian Slater a divorţat de producătoarea de televiziune Ryan Haddon după un mariaj care a durat şase ani, conform documentelor judiciare publicate la Los Angeles. Slater (37 ani) şi Haddon (35 ani) au anunţat că se separă în 2004. Foştii soţi au împreună doi copii, un băiat de şapte ani şi o fetiţă de cinci ani.

Joacă. Două din cele trei manguste, primele născute în captivitate la grădina zoologică din Cali, Columbia, se joacă la prima şedinţa foto. (Foto: EPA)

Ameninţată cu rezilierea

Los Angeles (MF) - Britney Spears a fost ameninţată de casa ei de discuri cu rezilierea contractului din cauză că, după anunţul divorţului de Kevin Federline, vedeta merge în fiecare noapte la petreceri şi nu se mai ocupă de muzică. Casa de discuri Jive este foarte îngrijorată de faptul că aceasta îşi pune cariera în pericol, mai ales că vedeta şi-a luat o pauză de un an şi jumătate pentru a se ocupa de familie. După anunţul divorţului de Kevin, Spears a fost o prezenţă constantă la petrecerile din Los Angeles împreună cu prietena ei, starleta Paris Hilton. O sursă apropiată lui Britney a declarat că vedeta le-a spus prietenilor: „Am fost însărcinată în majoritatea timpului în ultimii doi ani şi jumătate şi acum vreau să petrec."

Snoop Dogg, arestat din nou

■ Cântăreţul de rapp Snoop Dogg a fost arestat din nou pentru deţinere de droguri şi arme.

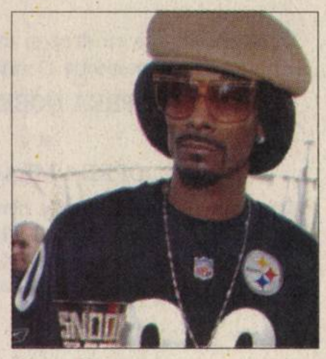

Snoop Dogg (Foto: EPA)

Los Angeles (MF) - Starul rap-ului american Snoop Dogg a fost arestat din nou pentru deţinere de arme şi droguri, la Los Angeles, după ce a participat la o emisiune de televiziune unde fusese invitat să cânte, acesta fiind a treia oară când are probleme cu poliţia în ultimele trei luni.

Poliţiştii au găsit în maşina cântăreţului marijuana, cocaină şi o armă de foc, a indicat un purtător de cuvânt al poliţiei. Snoop Dogg, al cărui nume real este Calvin Broadus, a fost arestat, iar cauţiunea a fost stabilită la suma de 60.000 de dolari. Pe 26 octombrie, Snoop Dogg a fost acuzat de deţinere de arme şi droguri, după ce a fost arestat pe un aeroport din California. Cântăreţul a plătit a plătit o cauţiune de 35.000 de dolari şi trebuie să apară la tribunal pe 12 decembrie.

Pe 27 septembrie, Snoop Dogg a fost arestat pe aeroportul John-Wayne din Irvine, în timp ce se îmbarca în cursa pentru New York. Autorităţile i-au descoperit în servietă o bâtă telescopică, de tipul celor utilizate de unele forţe ale poliţiei. Starul a fost pus sub acuzaţie.

Bono, în vizită în Japonia

Tokyo (MF) - Bono, solistul trupei irlandeze U2, şi-a împrumutat pentru câteva minute celebrii săi ochelari de soare premierului japonez Shinzo Abe, în timpul unei întâlniri la Tokyo, unde cei doi au discutat despre combaterea sărăciei şi a maladiei SIDA în Africa. Ochelarii de soare fac parte dintr-o linie de produse al căror logo este o combinaţie între cel al lui Giorgio Armani şi cel al companiei RED, o iniţiativă a lui Bono şi Bobby Shriver pentru colectarea de fonduri în beneficiul săracilor.

Bono şi premierul japonez (Foto: EPA)

Cântăreţul de rock a pledat cauza ţărilor sărace în faţa lui Abe, în timpul unei întrevederi care a avut loc la reşedinţa oficială a premierului japonez. Cu un aer foarte serios, Abe a purtat pentru câteva momente ochelarii lui Bono în faţa jurnaliştilor şi fotografilor.

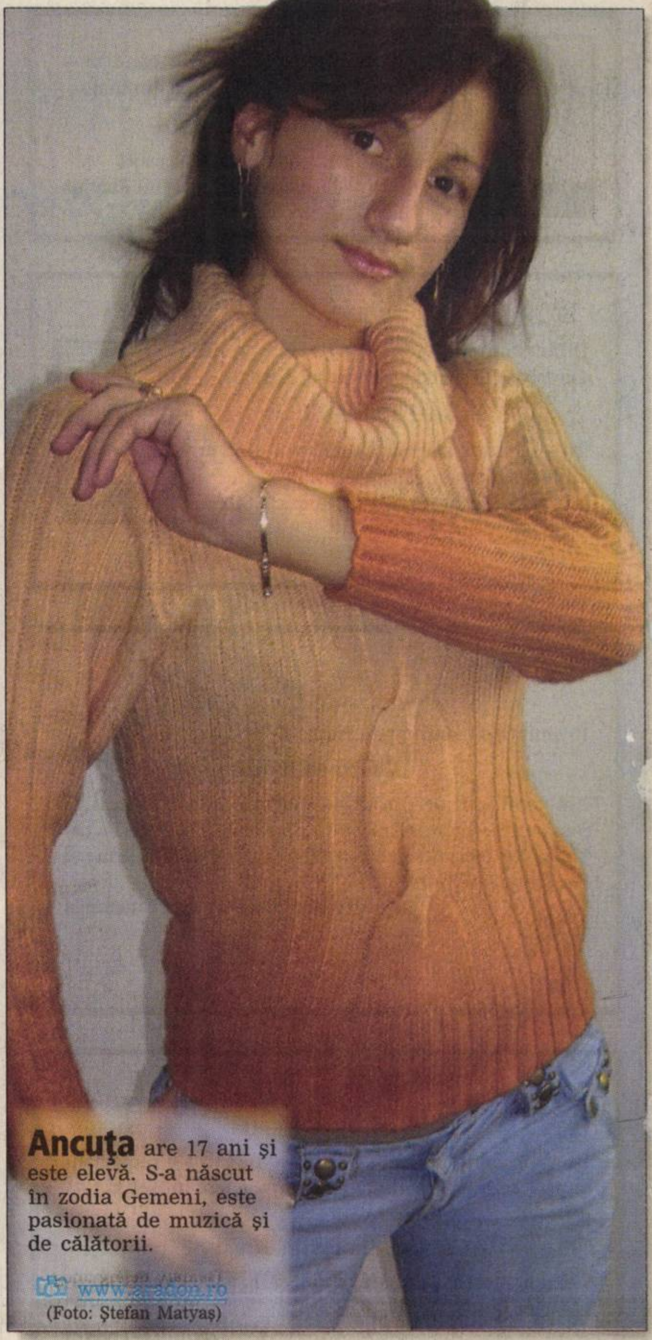

Ancuţa are 17 ani şi este elevă. S-a născut în zodia Gemeni, este pasionată de muzică şi de călătorii.

www.asadon.ro (Foto: Ştefan Matyaş)

Papa a făcut apel la pace

■ Suveranul Pontif a făcut apel la pace, în timpul primei slujbe ţinute în Turcia.

Ankara (MF) - Papa Benedict al XVI-lea a ţinut la Ephesus prima slujbă religioasă din timpul vizitei sale în Turcia, ţară preponderent musulmană, lansând un nou apel la dialog în Orientul Mijlociu. „Facem un apel pentru pace şi reconciliere, înainte de toate pentru cei care locuiesc pe pământul pe care noi îl numim «sfânt» şi care este considerat astfel atât de creştini cât şi de evrei şi musulmani", a declarat Papa. „Pace întregii umanităţi", a adăugat Suveranul Pontif. Papa Benedict a subliniat faptul că a venit „în pelerinaj" la Ephesus, unde conciliul creştin a proclamat, în 431, „maternitatea divină a fecioarei Maria" (mama lui Iisus). Suveranul Pontif a spus că a venit pe urmele predecesorilor săi, Paul al VI-lea şi Ioan Paul al II-lea, şi ale „prietenului turcilor", monseniorul Angelo Roncalli, viitorul Ioan al XXIII-lea, al cărui nume a fost aplaudat de toţi cei prezenţi la slujbă.

Papa Benedict „în pelerinaj" la Ephesus (Foto: EPA)

Benedict al XVI-lea s-a adresat şi micii comunităţi de catolici din Turcia, care întâmpină multe dificultăţi de ordin religios, şi l-a amintit pe preotul italian Andrea Santoro, asasinat în februarie la Trabzon, nord-estul acestui stat.

Ieri seara, la Istanbul, Suveranul Pontif a avut o primă întrevedere cu Patriarhul Constantinopolelui, Bartolomeu I, reprezentantul spiritual al ortodocşilor. Cei doi vor mai avea o întrevedere astăzi, înainte de a semna o declaraţie comună.

Michelle şi Heath (Foto: EPA)

S-ar putea căsători în curând

Los Angeles (MF) - Actorul australian Heath Ledger (27 ani) şi iubita sa, actriţa Michelle Williams (26 ani), s-ar putea căsători în curând. Actorul a fost văzut ridicând o autorizaţie de căsătorie împreună cu logodnica sa. Cei doi actori au împreună o fetiţă, în vârstă de 13 luni, Matilda.

Ledger şi Williams s-au întâlnit pe platourile de filmare la „Brokeback Mountain - O iubire secretă", regizat de Ang Lee, şi recent au achiziţionat împreună o casă în New York. Purtătorii de cuvânt ai cuplului au refuzat să facă vreun comentariu.

Heath a declarat de mai multe ori că este foarte recunoscător că are o familie şi că Michelle şi bebeluşul lor îl fac să fie cel mai fericit om din lumea cinematografiei.

Premiu. Cântăreţul francez Charles Aznavour a fost omagiat, marţi, în deschiderea Festivalului Internaţional de Film de la Cairo. (Foto: EPA)